

*L*A AGRICULTURA Y LA GANADERIA EXTREMEÑAS

en 1990

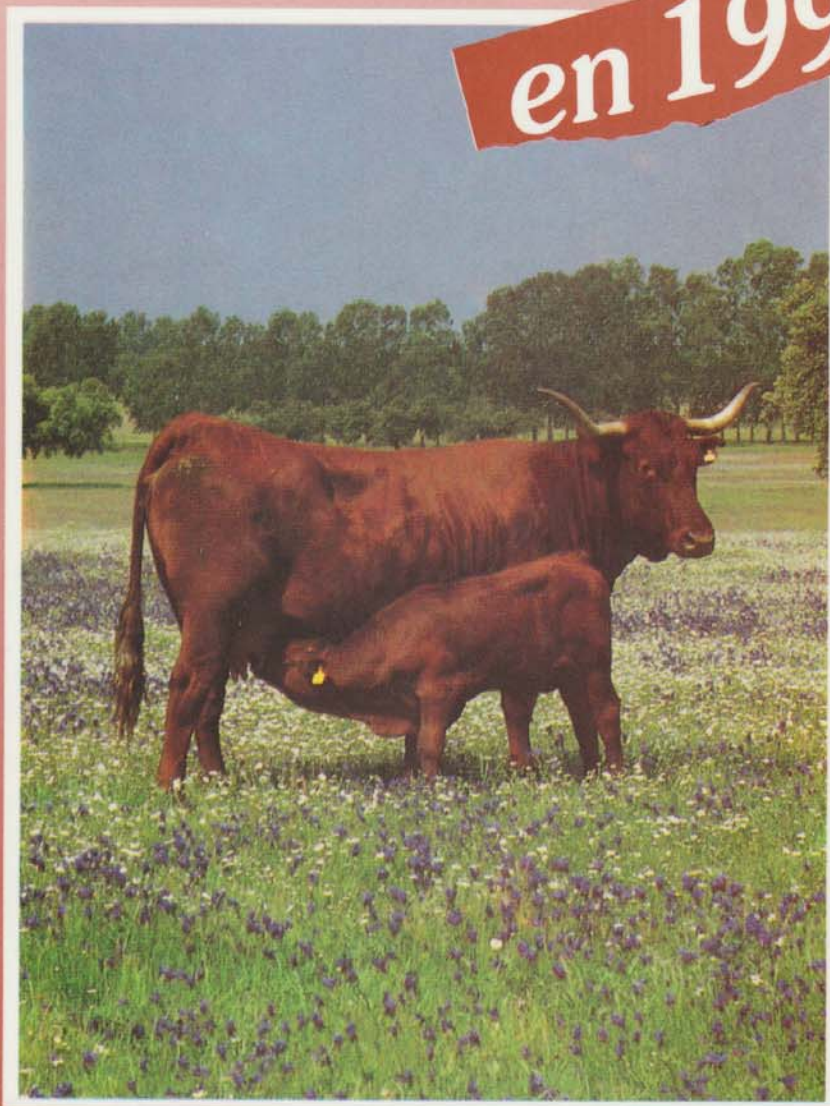

FACULTAD DE CIENCIAS
ECONOMICAS Y EMPRESARIALES
UNIVERSIDAD DE EXTREMADURA

 Caja de Badajoz

L A AGRICULTURA
Y LA GANADERIA
EXTREMEÑAS

en 1990

FACULTAD DE CIENCIAS ECONÓMICAS
Y EMPRESARIALES.
UNIVERSIDAD DE EXTREMADURA.

 **Caja de Badajoz**

APR 1991

EQUIPO REALIZADOR

Dirección:

Rafael Pampillón Olmedo. Catedrático de Economía Aplicada y Decano de la Facultad de Ciencias Económicas y Empresariales de la Universidad de Extremadura.

J. Enrique de Muslera Pardo. Ingeniero Agrónomo. Asesor de Dirección de la Caja de Badajoz.

Colaboraciones Especiales:

Ramón Roperó Mancera. Consejero de Economía y Hacienda de la Junta de Extremadura (Capítulo 1).

José Abellán Gómez. Secretario General Técnico de la Consejería de Agricultura y Comercio de la Junta de Extremadura (Capítulos 2 y 3).

Carlos Barbáchano San Millán. Director General de Comercio e Industrias Agrarias de la Consejería de Agricultura y Comercio de la Junta de Extremadura (Capítulo 20).

Miguel Elena Rosselló. Director General del Instituto de Promoción del Corcho (IPROCOR) de la Junta de Extremadura (Capítulo 22).

Felipe L. Moreno Sánchez. Director General de Estructuras Agrarias de la Consejería de Agricultura y Comercio de la Junta de Extremadura (Capítulo 9).

Depósito Legal: BA-220-1991

I. S. B. N.: 84-606-0380-6

Imprime: Grafisur, Avda. de la Constitución, 48. Telf.: 54 40 26 - 54 40 51.
Los Santos de Maimona (Badajoz).

Empresas invitadas:

Joaquín Gómez Losilla (Promotora Ganadera Extremeña, S. A.) y Eduardo Gómez Mingorance (COEXNA-NANTA) (Capítulo 25).

Jorge Caballero Ledo (MAYRA, S. A.) (Capítulo 26).

Walter Keil Gloor (Hispareco, S. A. Nestlé) (Capítulo 28)

Colaboradores:

Miguel Angel Aparicio Tovar. Profesor Titular de la Facultad de Veterinaria de la Universidad de Extremadura.

Teresa Bartolomé García. Ingeniera Agrónomo. Profesora de la Escuela Universitaria de Ingeniería Técnica Agrícola de la Universidad de Extremadura.

Eduard Berenguer Comas. Catedrático de Fundamentos del Análisis Económico. Universidad de Extremadura.

José Miguel Coletto Martínez. Dr. Ingeniero Agrónomo. Profesor Titular y Director de la Escuela Universitaria de Ingeniería Técnica Agrícola de la Universidad de Extremadura.

Juan Luis Corral Sánchez. Profesor de Banca y Bolsa de la Facultad de Económicas de la Universidad de Extremadura.

Arturo Díaz Mariño. Ingeniero Agrónomo. Jefe de la Sección de Estadísticas Agrarias de Badajoz. Consejería de Agricultura y Comercio.

Lorenzo Escudero Araujo. Profesor de Econometría de la Facultad de Económicas de la Universidad de Extremadura.

José María Gálvez Molina. Ingeniero Agrónomo. Inspector Regional del SENPA.

Agustín García García. Profesor de Teoría Económica de la Facultad de Económicas de la Universidad de Extremadura.

Raquel González Blanco. Profesora de Comercio Exterior de la Facultad de Económicas de la Universidad de Extremadura.

Paloma Ledesma Jurado. Veterinaria. Servicio de Producción Animal. Consejería de Agricultura y Comercio.

Pedro Marco Macarro. Instituto de Promoción del Corcho (IPROCOR).

Francisco Mira Tur. Dr. Veterinario.

Joaquín Murillo Cuesta. Ingeniero Agrónomo. Coordinador Act. Zonas Regables Extremadura (IRYDA).

Emilio Osorio Bueno. Licenciado en Ciencias Químicas. Jefe del Departamento de Tecnología Alimentaria del S.I.A. Consejería de Agricultura y Comercio.

Francisco Pulido García. Dr. Ingeniero Agrónomo. Servicio de Investigación Agraria de la Consejería de Agricultura y Comercio. Profesor Asociado del Departamento de Economía Aplicada de la Universidad de Extremadura.

Javier Salinas Jiménez. Profesor de Hacienda Pública de la Facultad de Económicas de la Universidad de Extremadura.

Juan Carlos San Pedro Larrazábal. Dr. Ingeniero Agrónomo. Jefe del Servicio de Producción Vegetal de la Consejería de Agricultura y Comercio.

José Sereno Martínez. Ingeniero Agrónomo. Servicio de Industrias Agrarias. Consejería de Agricultura y Comercio.

PRESENTACIÓN

Con la presente publicación son ya cinco los estudios elaborados anualmente sobre "La Agricultura y la Ganadería Extremeñas" que patrocina la Caja de Badajoz con la colaboración de la Facultad de Ciencias Económicas y Empresariales de la Universidad de Extremadura.

Este quinto libro brinda la posibilidad de acercar al lector interesado por el mundo rural, a una información extraordinariamente útil en un momento de sensibles cambios de enfoque en las perspectivas de desarrollo del sector primario.

La presente edición, aunque continúa la reflexión iniciada hace cinco años sobre el campo extremeño, hace especial hincapié en la Política Agraria de la CEE y su impacto en el sector agroindustrial de Extremadura.

La Caja de Badajoz y la Universidad de Extremadura siempre han entendido que el proceso de integración europea influye poderosamente en la situación económica de la Región. Parece así oportuno acoger las opiniones que surjan desde dentro de nuestra Comunidad Autónoma sobre aquellas cuestiones que directamente pueden afectarnos. El libro que se presenta, dedica varios capítulos a estudiar las repercusiones que sobre Extremadura está teniendo la Política Agraria Común.

También constituye una novedad el importante esfuerzo realizado para que, casi un tercio del libro, trate los problemas agrarios en la fase final de transformación y comercialización de los productos. Para ello, no sólo han colaborado expertos del sector público (Junta de Extremadura y U.N.E.X.) sino también profesionales del sector privado.

A todos ellos la Caja agradece su importante aportación, así como a los dos responsables más directos del trabajo realizado, en su calidad de directores de la publicación, el profesor D. Rafael Pampillón Olmedo y D. Enrique de Muslera Pardo.

La Caja respeta la libertad de expresión de todos los colaboradores y, en consecuencia, no comparte necesariamente las opiniones expresadas en el libro, que esperamos siga siendo de interés para el estudio de la economía regional.

*Caja de Ahorros de Badajoz
31 de Octubre de 1991
Día Universal del Ahorro*

ÍNDICE

I. RASGOS GENERALES Y MACROMAGNITUDES

1. La economía extremeña en 1990	15
2. La producción agraria en 1990	21
3. Estadísticas agrarias	33
4. Comercio exterior agrario y agroindustrial	59
5. El sistema financiero extremeño	65
6. Ayudas e incentivos regionales y autonómicos	69
7. Población activa agraria	79

II. EL IMPACTO DE LA POLÍTICA AGRARIA COMÚN (P.A.C.) EN EXTREMADURA

8. Los Fondos Estructurales y el Marco de Apoyo Comunitario para Extremadura	87
9. El Feoga-Orientación y las estructuras agrarias	93
10. Regulación Comunitaria de los mercados agrarios en Extremadura (Feoga-Garantía)	103
11. La nueva política comunitaria en el sector de las grasas	121
12. La ayuda a la producción de aceite de oliva (Campaña 89/90)	131
13. Ayudas comunitarias a la ganadería bovina de carne	137
14. Evolución de los precios de productos agrarios extremeños desde la incorporación española a la C.E.E.	147

III. ALGUNOS SUBSECTORES AGRÍCOLAS Y GANADEROS

15. La transformación en regadío de grandes zonas en Extremadura. Evolución y futuro	157
16. Olivar y girasol	163
17. Vid y vino	173
18. La ganadería y las producciones animales en 1990	181
19. Evolución de los censos ganaderos de reproductoras en Extremadura	191

IV. EL SECTOR AGROINDUSTRIAL Y COMERCIAL

20. La industria agroalimentaria (tomate, aceite y vino)	203
21. El sector lácteo extremeño	231
22. El sector corchero	249
23. Industrias de congelados y deshidratados vegetales	259
24. Centrales hortofrutícolas	277
25. La industria de piensos compuestos	283
26. Comercialización de cereales	291
27. Investigación y tecnología agroalimentaria en el sector público	301
28. Investigación y desarrollo agroalimentario en el sector privado	309