

**ANEXO 2: COTIZACIONES MEDIAS DE LAS  
MESAS DE PRECIOS DE LA LONJA  
DE EXTREMADURA**

---

*Raúl Flores Hernández*

Cereales: Campaña 2016 - (euros/t) (continúa)

12-1	26-1	9-2	23-2	8-3	22-3	12-4	26-4	10-5	24-5	14-6	21-6	28-6	5-7	12-7	19-7	26-7	16-8	30-8	6-9	13-9	20-9	27-9	3-10	11-10	18-10	25-10	8-11	15-11	22-11	29-11	13-12	27-12							
<b>CEBADA MAS de 62 de peso específico Precio Productor sobre almacén Comprador</b>																																							
									157,00	155,50	153,00	151,50	148,50	148,50	148,50																								
<b>CEBADA MAS de 62 de peso específico Precio Consumidor sobre almacén Vendedor</b>																																							
									162,00	160,50	159,25	157,50	153,50	153,50	153,50																								
<b>CEBADA MAS de 62 de peso específico Precio Consumidor sobre almacén Vendedor (* en Destino)</b>																																							
191,00	187,00	184,50	180,50	175,50	175,00	175,00	176,00	176,50	175,50	159,50	159,50	159,50	159,50	159,50	159,50	159,50	160,00	162,50	165,50	168,50	171,00	171,00	168,50	168,50	166,50	165,50	165,50	166,50	168,50	171,00	171,00	168,50							
<b>CEBADA IMPORTACIÓN Origen Puerto</b>																																							
176,00	173,50	169,00	167,00	163,50	163,50	165,00	168,00	168,00	168,00	158,00	157,00	158,00	157,00	157,00	157,00	157,00	157,00	157,00	155,50	155,50	155,50	157,00	157,00	158,00	162,00	162,00	163,50	163,50	166,00	166,00	166,00	166,00							
<b>TRIGO BLANDO PIENSO GRUPO 5 Precio Productor sobre almacén Comprador</b>																																							
									160,00	158,00	157,00	155,00	154,50	154,50	154,50																								
<b>TRIGO BLANDO PIENSO GRUPO 5 Precio Consumidor sobre almacén Vendedor</b>																																							
188,00	182,00	177,00	176,00	173,00	171,00	171,00	173,00	173,00	166,00	164,00	163,00	160,00	159,50	159,50	160,50	162,00	162,00	162,00	162,00	162,00	162,00	162,00	162,00	164,00	166,00	166,00	171,00	175,00	175,00	176,00	174,50								
<b>TRIGO PANIFICABLE GRUPO 3 Precio Consumidor sobre Almacén Vendedor</b>																																							
<b>TRIGO DURO GRUPO 1 Precio Productor sobre almacén Comprador</b>																																							
									230,00	230,00	228,00	226,00	217,50	212,50	212,50	210,00	210,00	210,00	210,00	210,00	210,00	210,00	210,00	210,00	212,50	212,50													
<b>TRIGO DURO GRUPO 2 Precio Productor sobre almacén Vendedor</b>																																							
									228,00	225,00	223,00	223,00	221,00	212,50	207,50	207,50	205,00	205,00	205,00	205,00	205,00	205,00	207,50	207,50	207,50	207,50	207,50												
<b>TRIGO DURO GRUPO 3 Precio Productor sobre almacén Vendedor</b>																																							
<b>TRIGO DURO GRUPO 3 Precio Consumidor sobre almacén Comprador</b>																																							
<b>TRIGO PIENSO IMPORTACIÓN Origen Puerto</b>																																							
177,00	172,50	169,50	165,50	163,50	163,50	166,50	168,00	167,50	171,00	169,50	165,00	163,50	161,00	160,50	161,50	161,50	161,50	161,50	161,50	161,50	161,50	161,50	161,50	161,50	166,00	167,00	171,00	173,50	173,50	175,50	175,50	176,50	176,50						
<b>AVENA RUBIA Precio Productor sobre almacén Comprador</b>																																							
									165,00	167,50	167,50	167,50	167,50	167,50	167,50																								
<b>AVENA RUBIA Precio Consumidor sobre almacén Vendedor</b>																																							
									170,00	172,50	172,50	172,50	172,50	172,50	172,50	172,50	172,50	172,50	172,50	172,50	172,50	172,50	172,50	172,50	172,50	169,50	169,50	171,50	171,50	171,50	167,50	167,50							
<b>AVENA del PAIS Precio Productor sobre almacén Comprador</b>																																							
									165,00	161,00	158,00	156,50	153,50	151,50	149,50	146,50																							
<b>AVENA del PAIS Precio Consumidor sobre almacén Vendedor</b>																																							
									170,00	166,00	164,50	163,00	158,50	156,50	154,50	151,50	151,50	151,50	151,50	151,50	151,50	151,50	151,50	151,50	151,50	153,50	155,50	155,50	158,50	158,50	160,50	162,50	162,50						
<b>AVENA IMPORTACIÓN en Origen Puerto</b>																																							
197,00	195,50	195,50	193,00	187,00	184,00	186,00	186,00	186,00	185,50	184,00	184,00	184,00													171,00	171,00	171,00	171,00	168,50	171,50	171,50	171,00	170,00	170,00					
<b>MAIZ zona GUADIANA Precio Productor sobre almacén Comprador</b>																																							
<b>MAIZ zona GUADIANA Precio Consumidor sobre almacén Vendedor</b>																																							
179,00	177,00	176,00	174,50	172,00	170,50	170,00	171,50	173,00	174,50	179,00	182,00	182,00	181,00	179,00	178,50	177,00	174,00																						



Aceite: Campaña 2015-2016 euros/t en origen

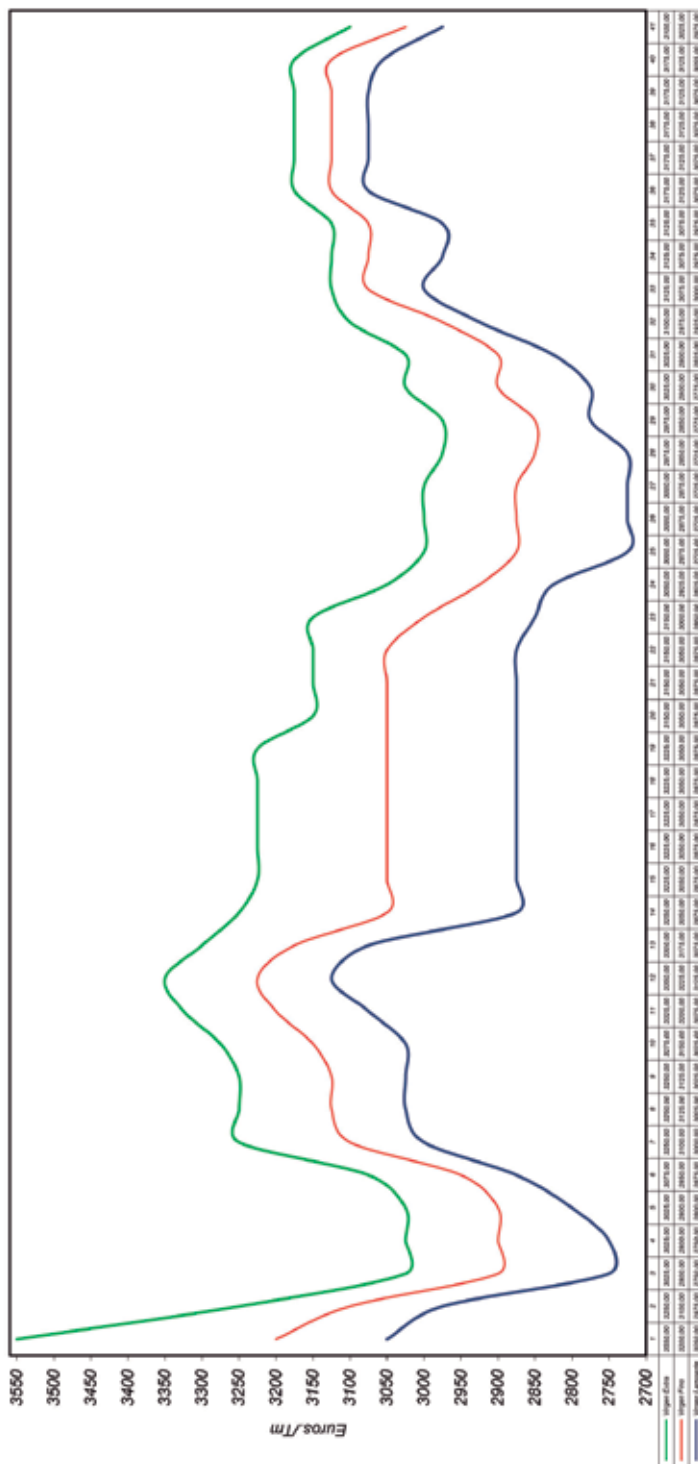

Vino Blanco: Fermentación tradicional, controlada y Macabeo (2015-2016) (euros/hectógrado)

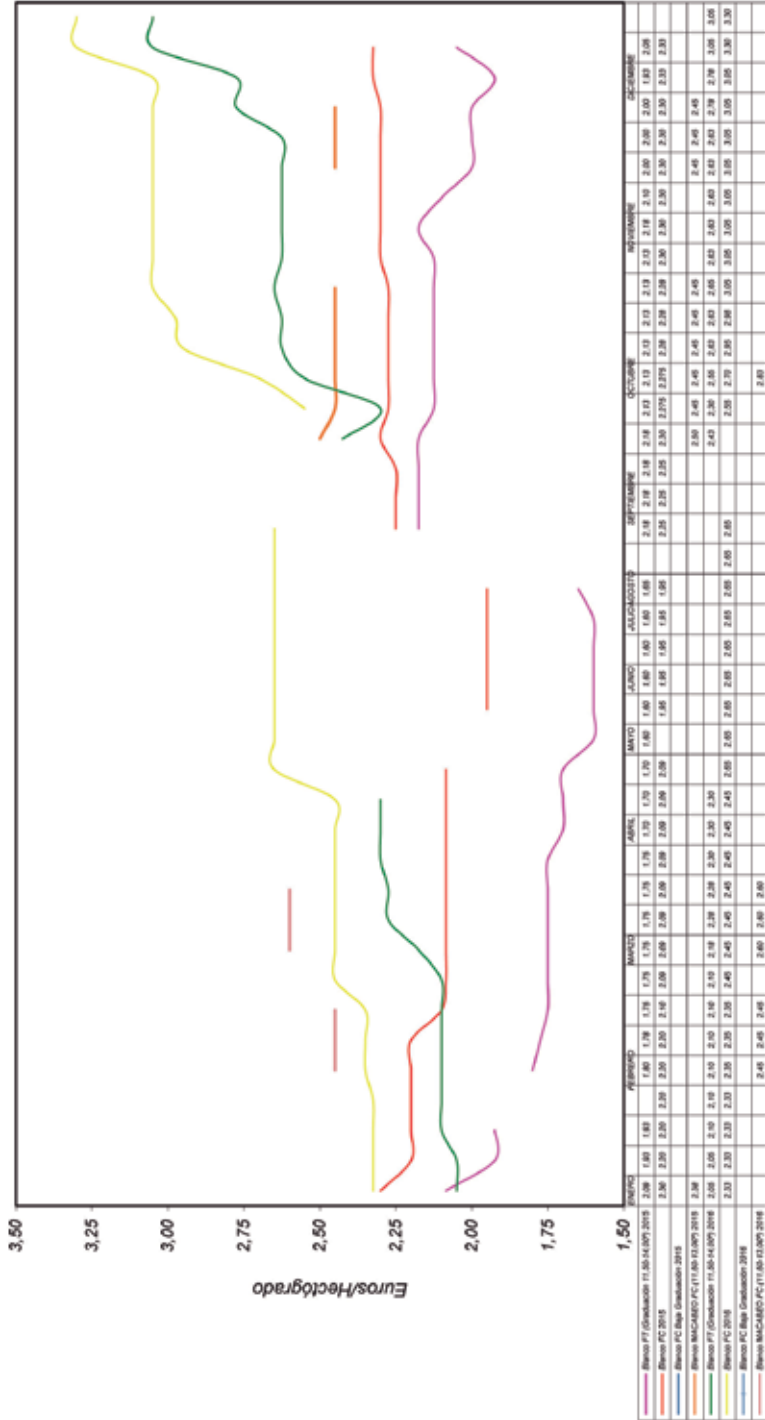



Vacuno para sacrificio: Añojos cruzados (2015 y 2016) (euros/kg vivo)

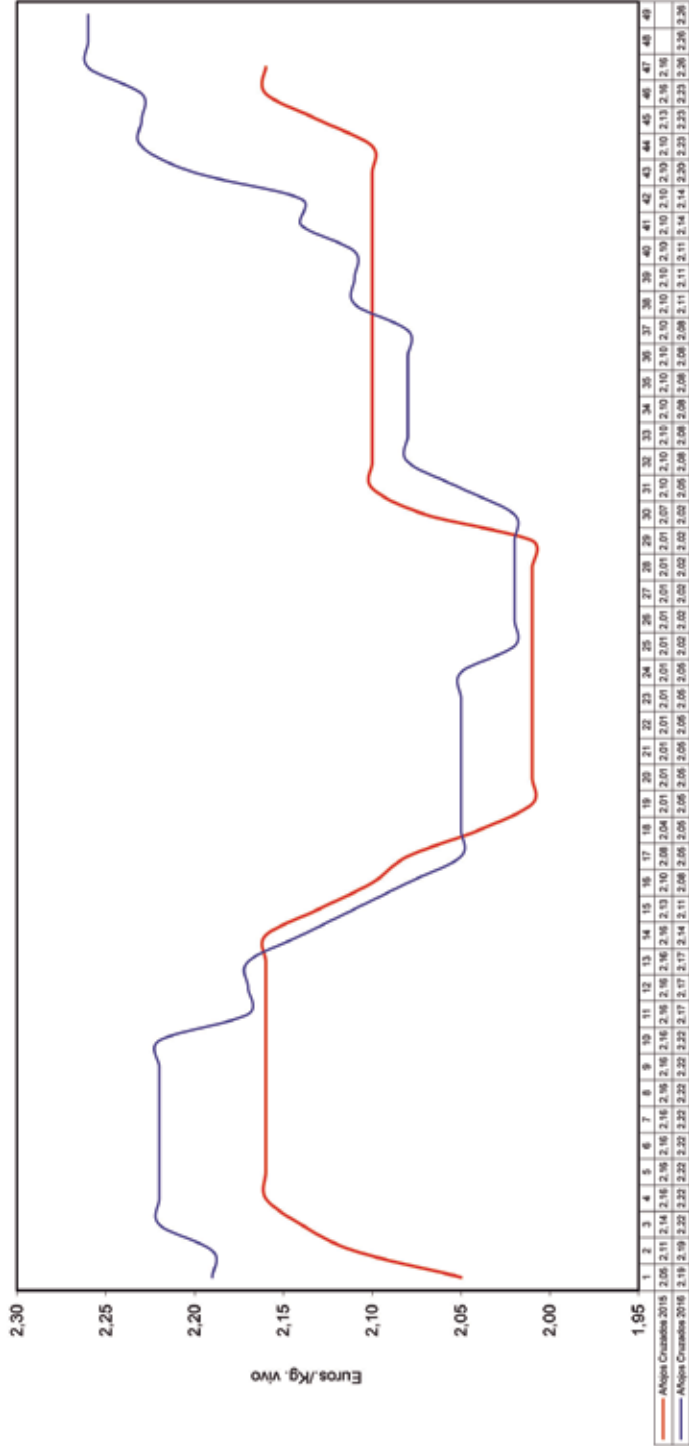

Porcino Ibérico: Lechones cruzados (2015-2016) (euros/libra)

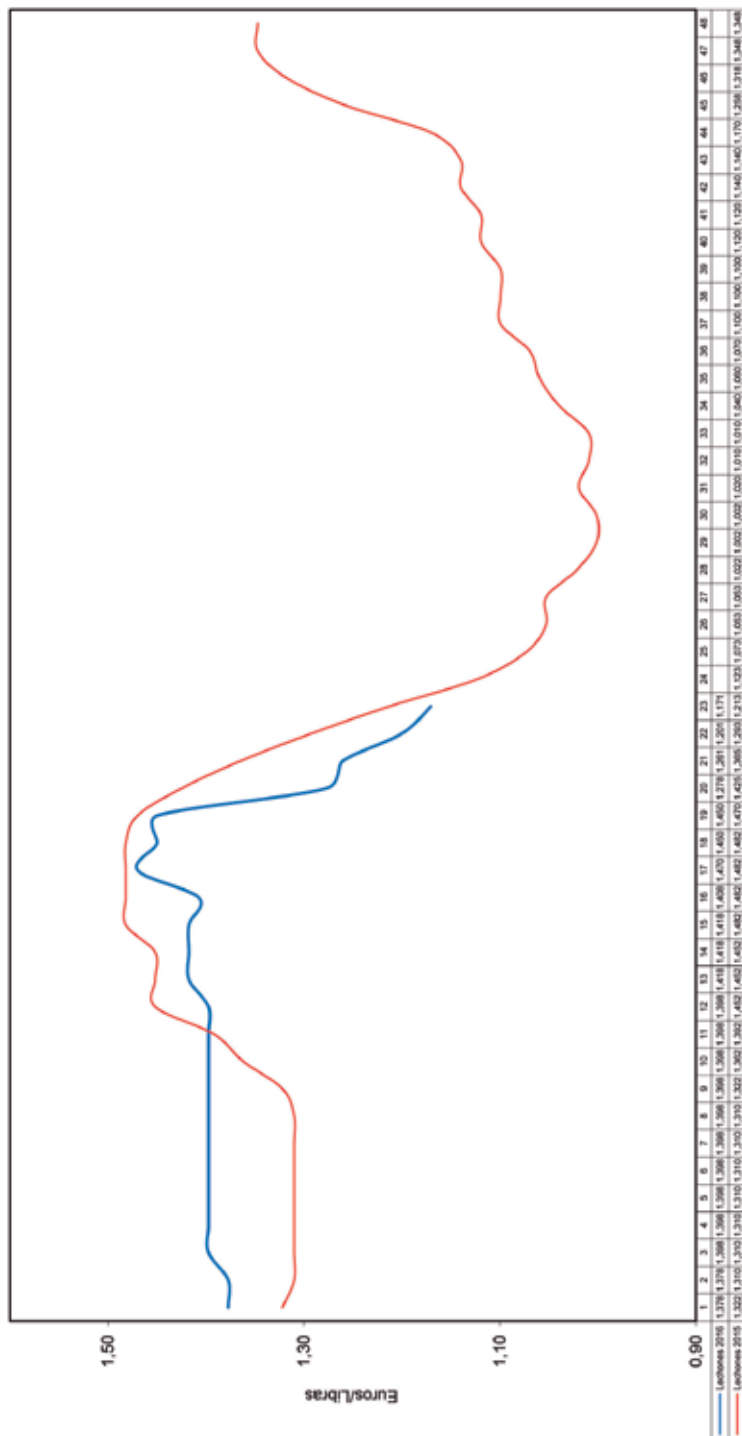



Porcino Ibérico: Cebado extensivo (2015 y 2016) (euros/arroba)



**Porcino Ibérico: Cebado de bellota (campañas 2015-2016 y 2016/2017) (euros/arroba)**

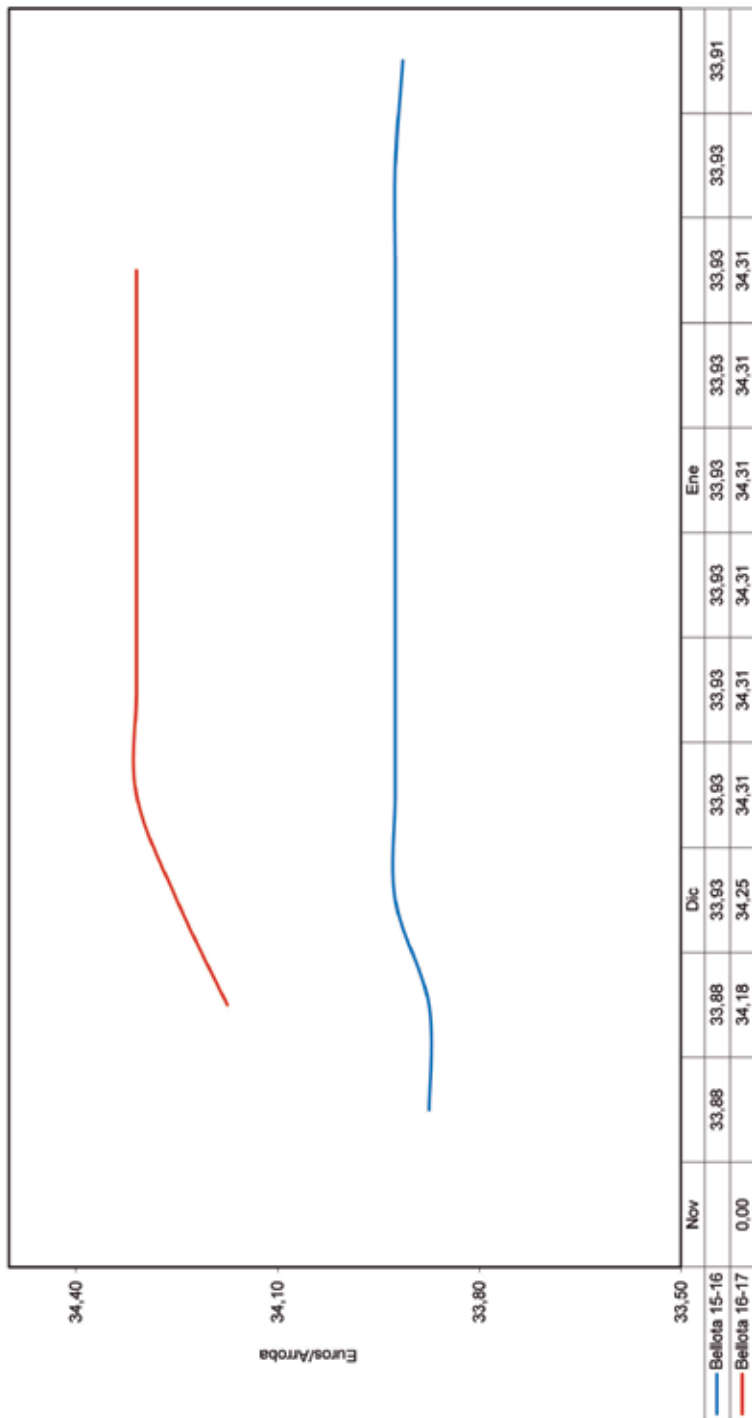

Ovino: Corderos de 23 kg. Medias 2015 y 2016 (euros/kg vivo en origen)

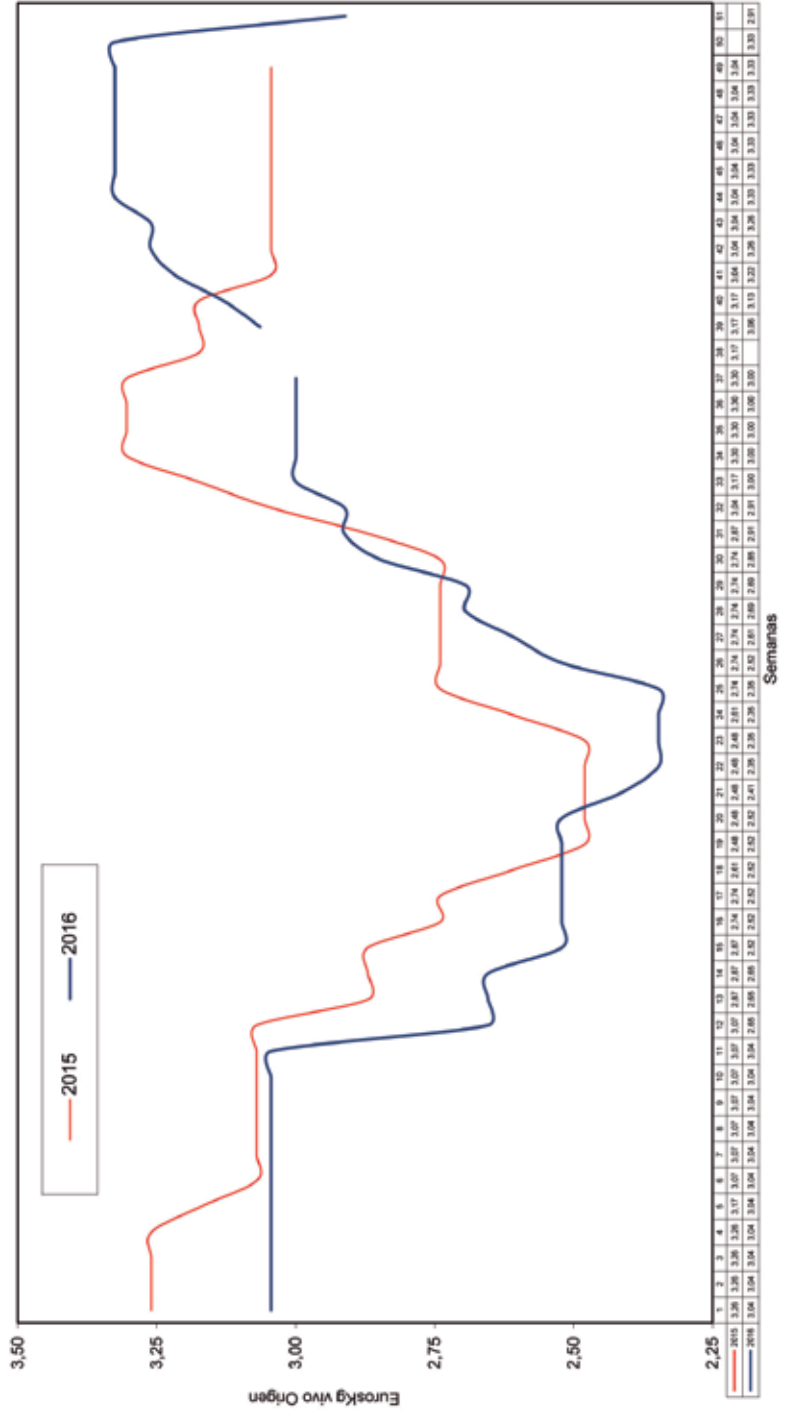

Lana: Campañas 1995/96 a 2016/2017

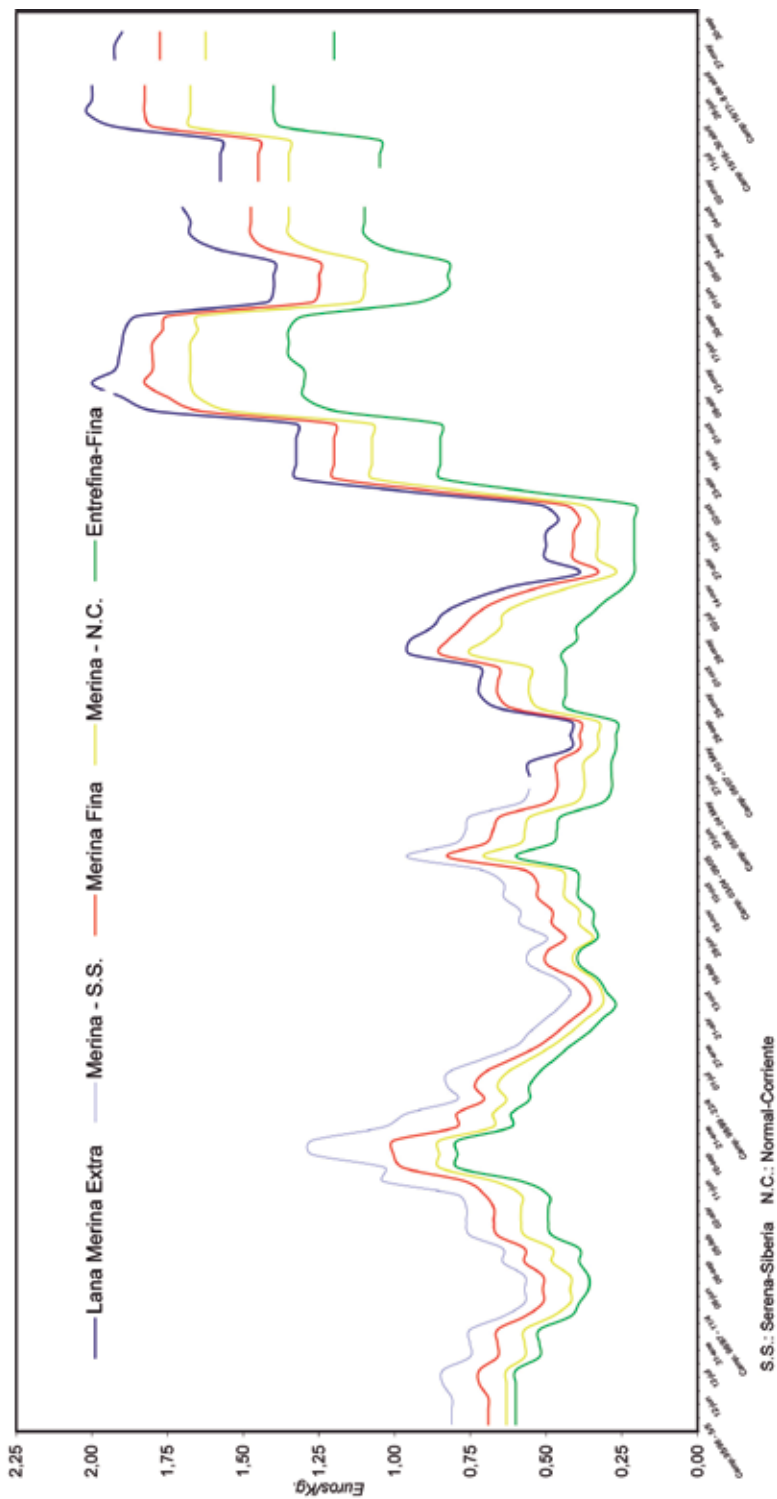

S.S.: Serena-Siberia N.C.: Normal-Corriente