

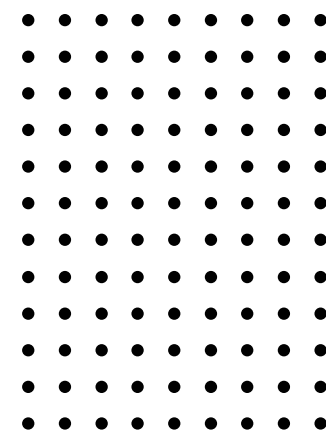

# Registro de días efectivos de prácticas

**uex**



## App UEx





# Registro de días efectivos de prácticas curriculares

El alumnado que desarrolle prácticas curriculares deberá **obligatoriamente registrar su asistencia al centro de prácticas** a través de esta App

## ¿Cómo hacerlo?





**1** **Accede al  
módulo de  
registro de días**

**2** **Selecciona tu  
asignatura de  
prácticas**

**3** **Selecciona en el  
calendario el día  
correspondiente**

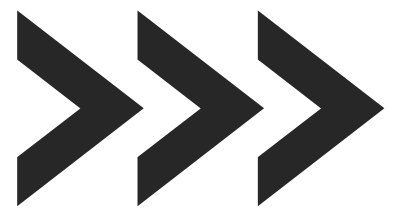
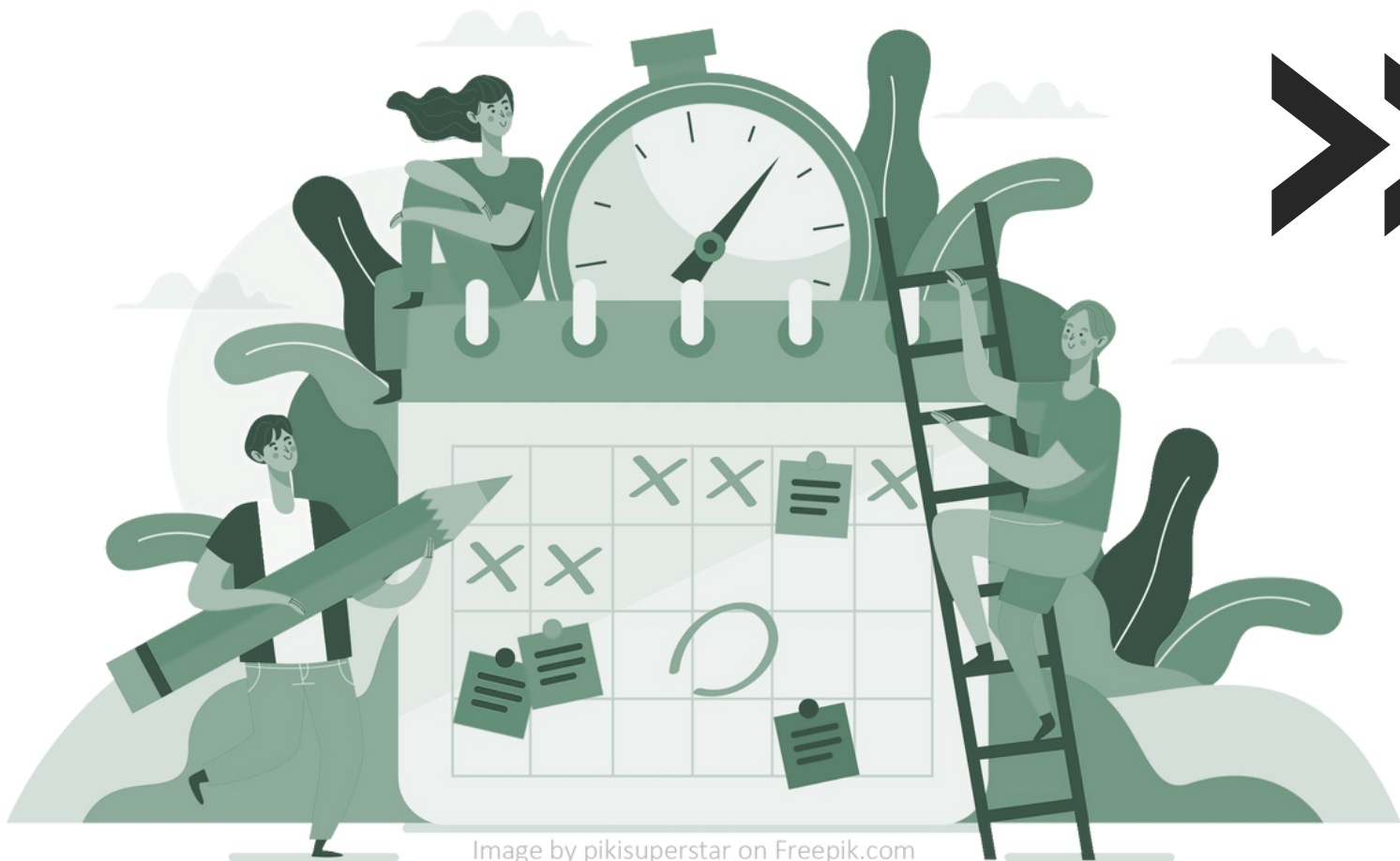
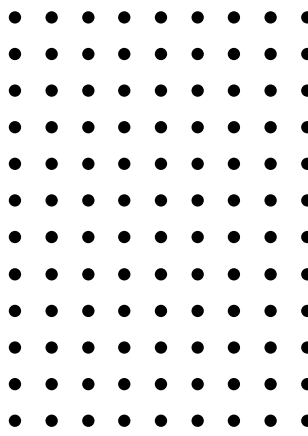



# Haz un registro diario

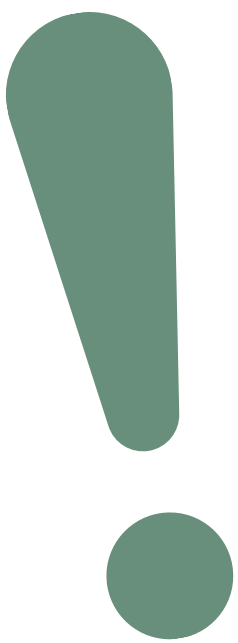
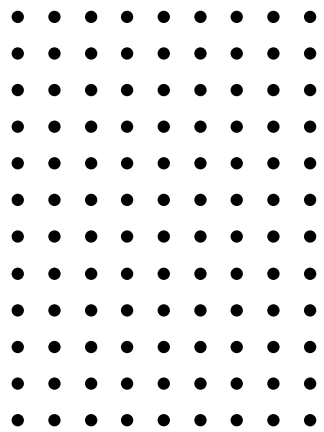

Solo podrás editar  
los registros de  
prácticas de los  
**últimos 7 días**





**SEPYE**  
SERVICIO DE PRÁCTICAS Y EMPLEO  
UNIVERSIDAD DE  
EXTREMADURA

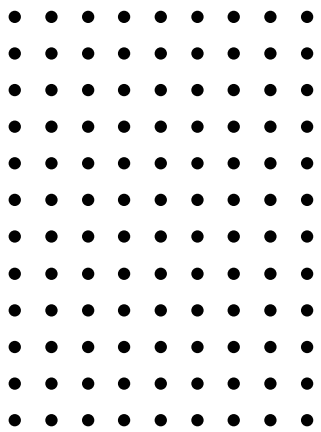

# Consulta

tu periodo de  
prácticas y lleva un  
control de los días  
registrados

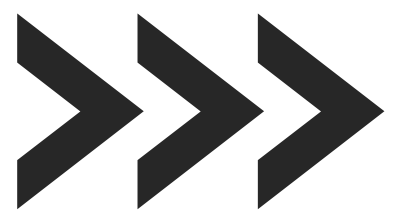



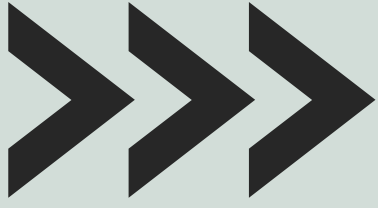

# Descarga

Al finalizar las prácticas deberás descargar el registro de días e incorporarlo a la **Memoria Final** de las Prácticas

**(Próximamente disponible)**





# Registro de días efectivos de prácticas curriculares

Módulo disponible  
a partir del próximo  
**7 de febrero**

