

## MANUAL PARA CORRECCIÓN DE EXÁMENES ACADÉMICOS

### Posición correcta de las hojas en la lectora

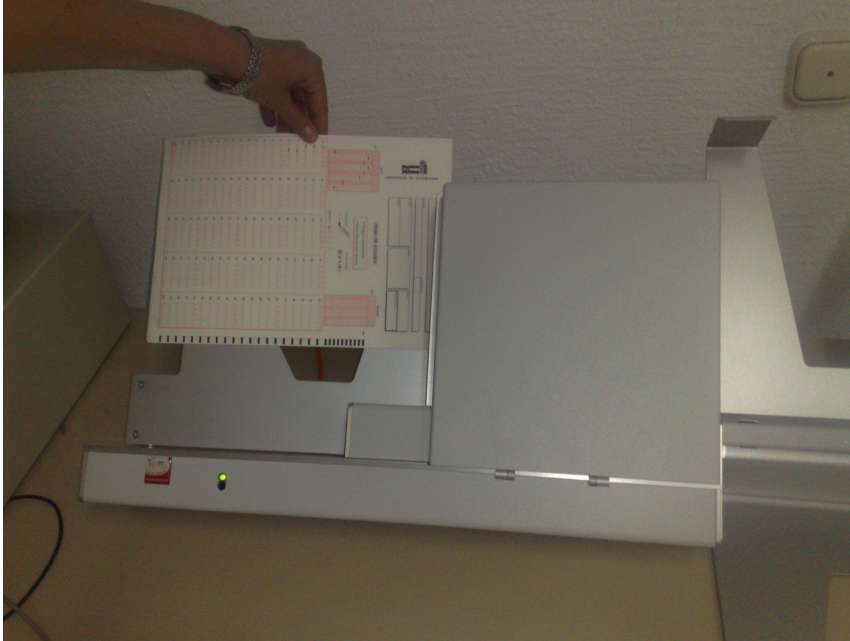

Los pasos más significativos para la corrección de exámenes mediante la lectora óptica de marca son:

- 1.- Leer las plantillas de examen
- 2.- Asignar a cada plantilla los criterios de corrección
- 3.- Leer los exámenes
- 4.- Obtener los resultados

Según se puede observar en la foto tiene tres bandejas. En la situada a la izquierda se colocan las hojas normalizadas con las respuestas tipo test. Cada hoja pasa por el interior de la lectora y si no ha habido problemas de lectura, la hoja queda depositada en la bandeja superior de la derecha. Si la lectura no ha sido posible, pasa a la bandeja inferior.

1.- En el escritorio principal encontrará usted estos dos iconos



2.- Para comenzar a rellenar la plantilla de examen deberá clicar en el icono *Corrección de exámenes*

3.- El programa siempre guarda los datos de la última ejecución, con lo cuál puede ser que le aparezcan los siguientes mensajes:

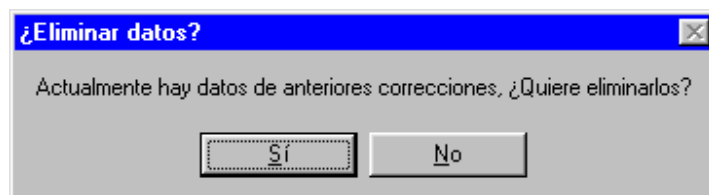
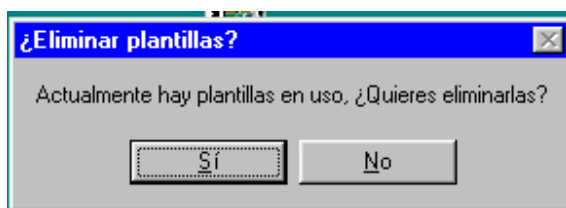

Esta opción le permitirá efectuar correcciones si usted ya ha corregido el examen. En caso contrario, deberá eliminar las plantillas y correcciones anteriores ya que pertenecerán a otro examen.

4.- Introduzca la plantilla del examen correctamente como se ha indicado en la imagen de arriba.

5.- Elija Plantilla en **Modo de operación** y seguidamente pulse **Leer** como se indica en la imagen

**Lectura y corrección de exámenes**

Archivo Ver Operación Modo Configuración Leyenda.. Acerca de..

**Datos personales del alumno** Leídos 0

Nombre y apellidos  DNI

Tipo  Número

**Estado de la lectora** **Modo de operación**

**Cerrada**  Plantilla  Examen

**Respuestas**

1-20	1	2	3	4	5	6	7	8	9	10	11	12	13	14	15	16	17	18	19	20
21-40	21	22	23	24	25	26	27	28	29	30	31	32	33	34	35	36	37	38	39	40
41-60	41	42	43	44	45	46	47	48	49	50	51	52	53	54	55	56	57	58	59	60
61-80	61	62	63	64	65	66	67	68	69	70	71	72	73	74	75	76	77	78	79	80
81-100	81	82	83	84	85	86	87	88	89	90	91	92	93	94	95	96	97	98	99	100

**Criterios de corrección** **Puntuación**

	Bien	Mal	Blanc	Dobl	Preg	Anulad	N.Max	
Plantilla 1								<b>Bien</b>
Plantilla 2								<b>Mal</b>
Plantilla 3								<b>Dobles</b>
Plantilla 4								<b>Blancas</b>
Plantilla 5								<b>Nota</b>

6.- Una vez leída la plantilla se le abrirá la pantalla que le permitirá indicar los criterios de corrección que va a utilizar

**Criterios de corrección**

Criterios de corrección

Número de preguntas

Anuladas

Nota máxima

Sumar por cada BIEN  > En función de la nota máxima

Restar por cada MAL  > Restar la cuarta parte

Restar por respuesta en BLANCO  > No restar

Restar por respuesta DOBLE  > No restar

- Para definir el criterio a aplicar en las respuestas BIEN, debe pulsar el botón  que se encuentra en la misma línea y le aparecerá la siguiente pantalla:

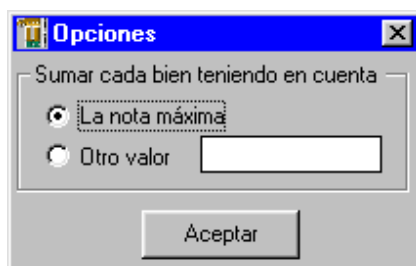

- Para definir los criterios a aplicar en los casos de: Restar por cada MAL, Restar por respuesta en BLANCO y Restar por respuesta DOBLE debe pulsar el botón  que se encuentra en la línea correspondiente a cada opción, y le aparecerá la siguiente pantalla:

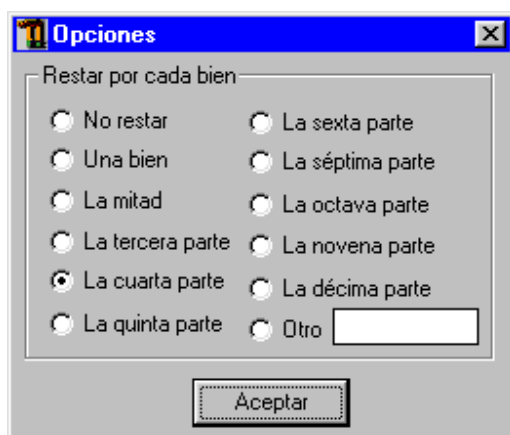

- 7.- Una vez aplicado los criterios de corrección y leída la plantilla, obtendrá la imagen siguiente:

**Lectura y corrección de exámenes**

Archivo Ver Operación Modo Configuración Leyenda.. Acerca de..

**Datos personales del alumno** **Leídos 0**

Nombre y apellidos  
 PLANTILLA del TIPO 2 DNI

Tipo  Número

**Estado de la lectora** **Modo de operación**

**Leyendo...**  Plantilla  Examen

**Respuestas**

	1	2	3	4	5	6	7	8	9	10	11	12	13	14	15	16	17	18	19	20
1-20	B	B	B	B	B															
	21	22	23	24	25	26	27	28	29	30	31	32	33	34	35	36	37	38	39	40
21-40																				
	41	42	43	44	45	46	47	48	49	50	51	52	53	54	55	56	57	58	59	60
41-60																				
	61	62	63	64	65	66	67	68	69	70	71	72	73	74	75	76	77	78	79	80
61-80																				
	81	82	83	84	85	86	87	88	89	90	91	92	93	94	95	96	97	98	99	100
81-100																				

**Criterios de corrección** **Puntuación**

	Bien	Mal	Blanc	Dobl	Preg	Anulad	N.Max		
Plantilla 1								<b>Bien</b>	<b>5</b>
Plantilla 2	2	0.5	0	0	5	0	10	<b>Mal</b>	<b>0</b>
Plantilla 3								<b>Dobles</b>	<b>0</b>
Plantilla 4								<b>Blancas</b>	<b>0</b>
Plantilla 5								<b>Nota</b>	<b>10.00</b>

8.- Pulse el Botón **Parar** para finalizar esta operación.

9.- Posicione los exámenes correctamente en la lectora.

10.-Para comenzar a leer los exámenes, en el **Modo Operación**, elija la opción **Examen** y pulse el botón **Leer** como se indica:



**Lectura y corrección de exámenes**

Archivo Ver Operación Modo Configuración Leyenda.. Acerca de..

**Datos personales del alumno** **Leídos 1**

Nombre y apellidos  
 AAAAAAAAAAAAAA DNI 12345678

Tipo  Número

**Estado de la lectora** **Modo de operación**

**Leyendo...**  Plantilla  Examen

**Respuestas**

	1	2	3	4	5	6	7	8	9	10	11	12	13	14	15	16	17	18	19	20
1-20	A	A	A	B	B															
21-40																				
41-60																				
61-80																				
81-100																				

**Criterios de corrección** **Puntuación**

	Bien	Mal	Blanc	Dobl	Preg	Anulad	N.Max		
Plantilla 1	2	0.5	0	0	5	0	10	<b>Bien</b>	<b>3</b>
Plantilla 2	2	0.5	0	0	5	0	10	<b>Mal</b>	<b>2</b>
Plantilla 3								<b>Dobles</b>	<b>0</b>
Plantilla 4								<b>Blancas</b>	<b>0</b>
Plantilla 5								<b>Nota</b>	<b>5.00</b>

11.-Una vez leído todos los exámenes puede usted obtener un listado con los resultados. Para obtener dicho listado deberá usted pulsar en el **Menú Archivo/ Imprimir listados** y le aparecerá la siguiente pantalla:

**Lectura y corrección de exámenes**

Archivo Ver Operación Modo Configuración Leyenda.. Acerca de..

Guardar como.. Recalcular notas Imprimir listados.. Salir

alumno **Leídos 1**

AAAA DNI 12345678

Leer Parar

Estado de la lectura **Modo de operación**

**Cerrada**  Plantilla  Examen

**Respuestas**

	1	2	3	4	5	6	7	8	9	10	11	12	13	14	15	16	17	18	19	20
1-20	A	A	A	B	B															
21-40																				
41-60																				
61-80																				
81-100																				

**Criterios de corrección** **Puntuación**

	Bien	Mal	Blanc	Dobl	Preg	Anulad	N.Max		
Plantilla 1	2	0.5	0	0	5	0	10	<b>Bien</b>	<b>3</b>
Plantilla 2	2	0.5	0	0	5	0	10	<b>Mal</b>	<b>2</b>
Plantilla 3								<b>Dobles</b>	<b>0</b>
Plantilla 4								<b>Blancas</b>	<b>0</b>
Plantilla 5								<b>Nota</b>	<b>5,00</b>

**12.-Obtención de resultados.** Puede usted obtener un listado y/o fichero con los resultados. Ambas opciones se encuentran en el menú que se despliega en la opción Archivo.

- Si elige la opción de Imprimir listados, le aparecerá la siguiente pantalla:

