

Guía de ayuda

Prácticas MUFPEs

Curso 2020-2021

Guía de ayuda Prácticas MUFPEs – Curso 20/21

Proceso de elección de centro

El proceso de elección de centro comienza el 1 de febrero en todos los centros que imparten el MUFPEs



¿Cuándo comienza el proceso de elección de centro?



FASES	PASOS	FECHA	LUGAR
FASE INICIAL	Publicación del listado provisional de orden para la elección de centro	25 de enero de 2021	Web de la Facultad, apartado <i>Prácticas externas</i>
	Reclamaciones al listado provisional de orden para la elección de centro	Del 25 al 27 de enero de 2021	Por correo electrónico a: subdircenteduc_prac@unex.es
	Publicación listado de centros ofertados	1 de febrero de 2021	Web de la Facultad, apartado <i>Prácticas externas</i>
	Apertura de los formularios de solicitud de centro y tutor de universidad	Del 1 al 8 de febrero de 2021	
	Publicación del listado provisional de asignación de centro y tutor de universidad	22 de febrero de 2021	
	Reclamaciones al listado provisional de asignación de centro y tutor de universidad	23 y 24 de febrero de 2021	Por correo electrónico a: subdircenteduc_prac@unex.es
	Publicación listado definitivo de asignación de centro y tutor de universidad	1 de marzo de 2021	Web de la Facultad, apartado <i>Prácticas externas</i>
	Seminario de iniciación de prácticas (4 horas)	11 de marzo de 2021	Virtual

Guía de ayuda Prácticas MUFPEs – Curso 20/21

Proceso de elección de centro > 1º consultar el orden de elección

¿Cuándo comienza el proceso de elección de centro?



Previamente se han publicado los listados de "Orden de elección de centro"

Enlaces de Información.

- Plan de Prácticas.
- Anexos al plan de Prácticas.
- Calendario de Prácticas.
- Listado provisional de elección de centro
- Listado de Centros Ofertados.
- Solicitud de Centro.
- Solicitud de elección de Tutor de Práctica.
- Listado Definitiva de Asignación de Centro.
- Listado de Asignación Definitiva de Tutores.

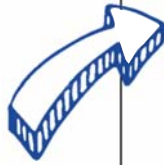

Guía de ayuda Prácticas MUFPEs – Curso 20/21

Proceso de elección de centro > 1º consultar el orden de elección

¿Cuándo comienza el proceso de elección de centro?



La preferencia a la hora de elegir centro viene marcada por la Normativa de Prácticas Externas de la Facultad de Educación

Artículo 6. Oferta, difusión y adjudicación de las prácticas

3. La asignación de los centros de prácticas a los alumnos se realizará mediante el siguiente procedimiento:

a) Una vez conocida la oferta de centros de prácticas disponibles para el curso académico, esta se hará pública y se solicitará al alumnado la comunicación al vicedecanato de prácticas de la preferencia de centros para realizar las prácticas.

b) Una vez finalizado el plazo de comunicación de preferencia de centros se procederá a la asignación de estos al alumnado que lo haya solicitado en tiempo y forma. **La prioridad en la asignación de centro será la siguiente:**

b.2) Máster Universitario en Enseñanza Bilingüe para la Educación Primaria y Secundaria y Máster Universitario en Formación del Profesorado en Educación Secundaria: El orden de prioridad para la asignación de centro vendrá determinado por la calificación media de la titulación de acceso

Guía de ayuda Prácticas MUFPEs – Curso 20/21

Proceso de elección de centro > 1º consultar el orden de elección

¿Cuándo comienza el proceso de elección de centro?

NO SON criterios de elección y asignación de centro:

- Limitaciones laborales (horarios, lugar de trabajo, etc.)
- Condicionantes personales (alquileres de pisos, escuelas de idiomas, disponibilidad de vehículo, cuestiones económicas, etc.)



Guía de ayuda Prácticas MUFPEs – Curso 20/21

Proceso de elección de centro > 2º consultar la oferta de centros

¿Cuál es la oferta de centros?

La oferta de centros se publica en la web, apartado de Prácticas Externas, el 1 de febrero de 2021



Enlaces de Información.

- Plan de Prácticas.
- Anexos al plan de Prácticas.
- Calendario de Prácticas.
- Listado provisional de elección de centro
- Listado de Centros Ofertados.
- Solicitud de Centro.
- Solicitud de elección de Tutor de Práctica.
- Listado Definitiva de Asignación de Centro.
- Listado de Asignación Definitiva de Tutores.



Guía de ayuda Prácticas MUFPEs – Curso 20/21

Proceso de elección de centro > 2º consultar la oferta de centros

La oferta de centros ha sufrido numerosas variaciones en las últimas semanas.

¿Cuál es la oferta de centros?

La única versión válida y oficial es la que se publica en la web del centro.

Especialidad Economía y Empresa

Código	Centro	Localidad	Prov.	Itinerario	Especialidad	Plazas	Turno	Bilingüe
EE001	I.E.S. Castillo de Luna	Alburquerque	Badajoz	EE	ADMINISTRACIÓN DE EMPRESAS	2	MAÑANA	NO
EE002	I.E.S. Castillo de Luna	Alburquerque	Badajoz	EE	ECONOMÍA	1	MAÑANA	NO
EE003	I.E.S. San Pedro de Alcántara	Alcántara	Cáceres	EE	ECONOMÍA	1	MAÑANA	NO
EE004	I.E.S. San Pedro de Alcántara	Alcántara	Cáceres	EE	PROCESOS DE GESTIÓN ADMINISTRATIVA	1	MAÑANA	NO
EE005	COL. Ruta de la Plata	Almendralejo	Badajoz	EE	ECONOMÍA	1	MAÑANA	NO
EE006	I.E.S. Arroyo Hamina	Almendralejo	Badajoz	EE	ADMINISTRACIÓN DE EMPRESAS	4	MAÑANA	NO
EE007	I.E.S. Arroyo Hamina	Almendralejo	Badajoz	EE	PROCESOS DE GESTIÓN ADMINISTRATIVA	4	MAÑANA	NO
EE008	I.E.S. Santiago Apóstol	Almendralejo	Badajoz	EE	ECONOMÍA	1	MAÑANA	NO
EE009	I.E.S. Santiago Apóstol	Almendralejo	Badajoz	EE	FORMACIÓN Y ORIENTACIÓN LABORAL	1	MAÑANA	NO
EE010	COL. Ntra. Sra. De los Dolores	Arroyo de la Luz	Cáceres	EE	ECONOMÍA	1	MAÑANA	NO
EE011	I.E.S. Bembézar	Azuaga	Badajoz	EE	ECONOMÍA	1	MAÑANA	NO
EE012	I.E.S. Miguel Durán	Azuaga	Badajoz	EE	ADMINISTRACIÓN DE EMPRESAS	1	MAÑANA	NO
EE013	I.E.S. Miguel Durán	Azuaga	Badajoz	EE	FORMACIÓN Y ORIENTACIÓN LABORAL	1	MAÑANA	NO
EE014	COL. Santa Teresa de Jesús	Badajoz	Badajoz	EE	ECONOMÍA	1	MAÑANA	NO
EE015	COL. Virgen de Guadalupe	Badajoz	Badajoz	EE	ADMINISTRACIÓN DE EMPRESAS	2	MAÑANA	NO
EE016	COL. Virgen de Guadalupe	Badajoz	Badajoz	EE	FORMACIÓN Y ORIENTACIÓN LABORAL	1	MAÑANA	NO
EE017	I.E.S. Castellar	Badajoz	Badajoz	EE	FORMACIÓN Y ORIENTACIÓN LABORAL	1	MAÑANA	NO
EE018	I.E.S. Maestro Domingo Cáceres	Badajoz	Badajoz	EE	ADMINISTRACIÓN DE EMPRESAS	2	TARDE	NO
EE019	I.E.S. Maestro Domingo Cáceres	Badajoz	Badajoz	EE	PROCESOS COMERCIALES	1	TARDE	NO



Guía de ayuda Prácticas MUFPEs – Curso 20/21

Proceso de elección de centro > 2º consultar la oferta de centros

Especialidad Economía y Empresa

El código está formado por dos letras (EE, OE, TE, AR) y tres números

Código	Centro	Localidad	Prov.	Itinerario	Especialidad	Plazas	Turno	Bilingüe
EE001	I.E.S. Castillo de Luna	Alburquerque	Badajoz	EE	ADMINISTRACIÓN DE EMPRESAS	2	MAÑANA	NO
EE002	I.E.S. Castillo de Luna	Alburquerque	Badajoz	EE	ECONOMÍA	1	MAÑANA	NO
EE003	I.E.S. San Pedro de Alcántara	Alcántara	Cáceres	EE	ECONOMÍA	1	MAÑANA	NO
EE004	I.E.S. San Pedro de Alcántara	Alcántara	Cáceres	EE	PROCESOS DE GESTIÓN ADMINISTRATIVA	1	MAÑANA	NO
EE005	COL. Ruta de la Plata	Almendralejo	Badajoz	EE	ECONOMÍA	1	MAÑANA	NO
EE006	I.E.S. Arroyo Hamina	Almendralejo	Badajoz	EE	ADMINISTRACIÓN DE EMPRESAS	4	MAÑANA	NO
EE007	I.E.S. Arroyo Hamina	Almendralejo	Badajoz	EE	PROCESOS DE GESTIÓN ADMINISTRATIVA	4	MAÑANA	NO
EE008	I.E.S. Santiago Apóstol	Almendralejo	Badajoz	EE	ECONOMÍA	1	MAÑANA	NO
EE009	I.E.S. Santiago Apóstol	Almendralejo	Badajoz	EE	FORMACIÓN Y ORIENTACIÓN LABORAL	1	MAÑANA	NO
EE010	COL. Ntra. Sra. De los Dolores	Arroyo de la Luz	Cáceres	EE	ECONOMÍA	1	MAÑANA	NO
EE011	I.E.S. Bembézar	Azuaga	Badajoz	EE	ECONOMÍA	1	MAÑANA	NO
EE012	I.E.S. Miguel Durán	Azuaga	Badajoz	EE	ADMINISTRACIÓN DE EMPRESAS	1	MAÑANA	NO
EE013	I.E.S. Miguel Durán	Azuaga	Badajoz	EE	FORMACIÓN Y ORIENTACIÓN LABORAL	1	MAÑANA	NO
EE014	COL. Santa Teresa de Jesús	Badajoz	Badajoz	EE	ECONOMÍA	1	MAÑANA	NO
EE015	COL. Virgen de Guadalupe	Badajoz	Badajoz	EE	ADMINISTRACIÓN DE EMPRESAS	2	MAÑANA	NO
EE016	COL. Virgen de Guadalupe	Badajoz	Badajoz	EE	FORMACIÓN Y ORIENTACIÓN LABORAL	1	MAÑANA	NO
EE017	I.E.S. Castellar	Badajoz	Badajoz	EE	FORMACIÓN Y ORIENTACIÓN LABORAL	1	MAÑANA	NO
EE018	I.E.S. Maestro Domingo Cáceres	Badajoz	Badajoz	EE	ADMINISTRACIÓN DE EMPRESAS	2	TARDE	NO
EE019	I.E.S. Maestro Domingo Cáceres	Badajoz	Badajoz	EE	PROCESOS COMERCIALES	1	TARDE	NO
EE066	I.E.S. Maestro Gonzalo Korreas	Jaraíz de la Vera	Cáceres	EE	ADMINISTRACIÓN DE EMPRESAS	1	MAÑANA	INGLÉS
EE067	I.E.S. Maestro Gonzalo Korreas	Jaraíz de la Vera	Cáceres	EE	ADMINISTRACIÓN DE EMPRESAS	4	MAÑANA	NO
EE068	I.E.S. Maestro Gonzalo Korreas	Jaraíz de la Vera	Cáceres	EE	FORMACIÓN Y ORIENTACIÓN LABORAL	1	MAÑANA	NO
EE069	I.E.S. Maestro Gonzalo Korreas	Jaraíz de la Vera	Cáceres	EE	ORGANIZACIÓN Y GESTIÓN COMERCIAL	2	MAÑANA	NO
EE070	I.E.S. El Pomar	Jerez de los Caball	Badajoz	EE	ECONOMÍA	1	MAÑANA	INGLÉS
EE071	I.E.S. El Pomar	Jerez de los Caball	Badajoz	EE	ADMINISTRACIÓN DE EMPRESAS	1	MAÑANA	NO
EE072	I.E.S. El Pomar	Jerez de los Caball	Badajoz	EE	FORMACIÓN Y ORIENTACIÓN LABORAL	1	MAÑANA	NO
EE073	I.E.S. El Pomar	Jerez de los Caball	Badajoz	EE	PROCESOS DE GESTIÓN ADMINISTRATIVA	1	MAÑANA	NO

Las plazas de tarde y las bilingües tienen un código diferente

Guía de ayuda Prácticas MUFPEs – Curso 20/21

Proceso de elección de centro > 2º consultar la oferta de centros

SI, hay suficiente oferta de centros

Sin embargo:

- Las plazas en Badajoz ciudad están limitadas
- Las plazas de tarde están limitadas

Economía y Empresa	209 plazas totales	16 de tarde 3 bilingües
Artes	185 plazas totales	13 de tarde 15 bilingües
Orientación Educativa	81 plazas totales	1 de tarde 0 bilingües
Tecnología	188 plazas totales	7 de tarde 10 bilingües

(números aproximados)

¿Hay suficiente oferta de centros?



Guía de ayuda Prácticas MUFPEs – Curso 20/21

Proceso de elección de centro > 2º consultar la oferta de centros

Si un alumno consigue alguna plaza extra en centros sostenidos con fondos públicos (centros públicos y concertados), **la plaza se añade a la oferta oficial y se asigna por nota.**

Sólo en el caso de conseguir una plaza extra en un **centro privado** se puede asignar la plaza directamente al alumno que la ha conseguido.

¿Puedo buscar plaza fuera del listado oficial?



Guía de ayuda Prácticas MUFPEs – Curso 20/21

Proceso de elección de centro > 2º consultar la oferta de centros

¿Puedo hacer las prácticas fuera de Extremadura?

NO, las prácticas deben hacerse en centros de la CCAA de Extremadura

¿Puedo hacer las prácticas en otra especialidad?

NO, las prácticas deben hacerse en la especialidad en la que se está matriculado



Guía de ayuda Prácticas MUFPEs – Curso 20/21

Proceso de elección de centro > 3º realizar la solicitud de centro

La elección de centro se hace a través de un enlace disponible en la web de la facultad, apartado "Prácticas Externas", del 1 al 8 de febrero (ambos incluidos)

¿Cómo se hace la elección de centro?



Enlaces de Información.

- Plan de Prácticas.
- Anexos al plan de Prácticas.
- Calendario de Prácticas.
- Listado provisional de elección de centro
- Listado de Centros Ofertados.
- Solicitud de Centro.
- Solicitud de elección de Tutor de Práctica.
- Listado Definitiva de Asignación de Centro.
- Listado de Asignación Definitiva de Tutores.



Guía de ayuda Prácticas MUFPEs – Curso 20/21

Proceso de elección de centro > 3º realizar la solicitud de centro

¿Cómo se hace la elección de centro?



Elección de centro de prácticas
M.U. Formación Profesorado Educación Secundaria



MUFPEs, curso 2020-2021
Facultad de Educación, UEX

Prácticas Docentes - Formulario de solicitud de Centro de Prácticas

MÁSTER UNIVERSITARIO EN FORMACIÓN DEL PROFESORADO EN EDUCACIÓN SECUNDARIA

Curso 2020-2021

- 1) Asegúrate de que te encuentras matriculado en la asignatura "Prácticas Docentes" de tu especialidad.
- 2) Comprueba los datos (nota y créditos) en el listado de "Orden para la elección de centro".
- 3) Ten en cuenta que la disponibilidad de plazas en horario de tarde es muy escasa, ya que los centros de prácticas no suelen trabajar de tarde.

Este formulario estará abierto desde el día 1 hasta el día 8 de febrero a las 23:59.

Guía de ayuda Prácticas MUFPEs – Curso 20/21

Proceso de elección de centro > 3º realizar la solicitud de centro

¿Cómo se hace la elección de centro?



Tu respuesta

Código Postal *

Tu respuesta

Especialidad

Elige

Economía y Empresa

Artes

Orientación Educativa

Tecnología

Nunci

Formularios de Google.

probado por Google. [Notificar uso inadecuado](#) - [Términos del Servicio](#) - [Política de Privacidad](#)

Google Formularios

Guía de ayuda Prácticas MUFPEs – Curso 20/21

Proceso de elección de centro > 3º realizar la solicitud de centro

¿Cómo se hace la elección de centro?



Hay que elegir un mínimo de 10 opciones, aunque se pueden rellenar hasta 20

Prácticas Docentes - Formulario de solicitud de Centro de Prácticas

*Obligatorio

Especialidad en Economía y Empresa

Elige, por orden de prioridad, los centros de prácticas en los que estás interesado.

Opción #1 *

Tu respuesta

Opción #2 *

Tu respuesta

Guía de ayuda Prácticas MUFPEs – Curso 20/21

Proceso de elección de centro > 3º realizar la solicitud de centro

¿Cómo se hace la elección de centro?



El código son las dos letras (EE, TE, AR, OE) seguidas de tres números que figuran en la oferta de centros

Prácticas Docentes - Formulario de solicitud de Centro de Prácticas

*Obligatorio

Especialidad en Economía y Empresa

Elige, por orden de prioridad, los centros de prácticas en los que estás interesado.

Opción #1 *

EE001

Opción #2 *

001

⚠ Debe coincidir con el patrón

Guía de ayuda Prácticas MUFPEs – Curso 20/21

Proceso de elección de centro > 4º realizar la solicitud de tutor de Univ.

¿Cómo se hace la elección de tutor de Universidad?



La elección de tutor de universidad se hace a través de un enlace disponible en la web de la facultad, apartado "Prácticas Externas", del 1 al 8 de febrero (ambos incluidos)

Enlaces de Información.

- Plan de Prácticas.
- Anexos al plan de Prácticas.
- Calendario de Prácticas.
- Listado provisional de elección de centro
- Listado de Centros Ofertados.
- Solicitud de Centro.
- Solicitud de elección de Tutor de Práctica.
- Listado Definitiva de Asignación de Centro.
- Listado de Asignación Definitiva de Tutores.

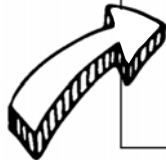

Guía de ayuda Prácticas MUFPEs – Curso 20/21

Proceso de elección de centro > 4º realizar la solicitud de tutor de Univ.

¿Cómo se hace la elección de tutor de Universidad?



Los tutores de Universidad para este curso son:

Economía y Empresa	Francisco J. Margullón Herrera Juan Ángel Ruiz Rodríguez
Artes	Clara María Báez Merino Eva Martín López
Orientación Educativa	Angélica Monroy García Inmaculada Sánchez Casado
Tecnología	Francisco Luis Naranjo Correa M ^a Guadalupe Martínez Borreguero

Guía de ayuda Prácticas MUFPEs – Curso 20/21

Proceso de elección de centro > 4º realizar la solicitud de tutor de Univ.

La asignación de los tutores en los centros de prácticas la gestiona el propio centro.

¿Puedo elegir el tutor en el centro de prácticas?



Guía de ayuda Prácticas MUFPEs – Curso 20/21

Proceso de elección de centro > 5º esperar asignación

¿Cuándo sale la asignación?

FASES	PASOS	FECHA	LUGAR
	Publicación del listado provisional de orden para la elección de centro	25 de enero de 2021	Web de la Facultad, apartado <i>Prácticas externas</i>
	Reclamaciones al listado provisional de orden para la elección de centro	Del 25 al 27 de enero de 2021	Por correo electrónico a: subdircenteduc_prac@unex.es
	Publicación listado de centros ofertados	1 de febrero de 2021	
	Apertura de los formularios de solicitud de centro y tutor de universidad	Del 1 al 8 de febrero de 2021	Web de la Facultad, apartado <i>Prácticas externas</i>
	Publicación del listado provisional de asignación de centro y tutor de universidad	22 de febrero de 2021	
	Reclamaciones al listado provisional de asignación de centro y tutor de universidad	23 y 24 de febrero de 2021	Por correo electrónico a: subdircenteduc_prac@unex.es
	Publicación listado definitivo de asignación de centro y tutor de universidad	1 de marzo de 2021	Web de la Facultad, apartado <i>Prácticas externas</i>
	Seminario de iniciación de prácticas (4 horas)	11 de marzo de 2021	Virtual



Guía de ayuda Prácticas MUFPEs – Curso 20/21

Proceso de elección de centro > 6º comienzo de las prácticas

¿Cuándo comienzan las prácticas?



FASE	ACTIVIDAD	FECHA	MODALIDAD
FASE INICIAL	Publicación del listado provisional de asignación de centro y tutor de universidad	22 de febrero de 2021	Prácticas externas
	Reclamaciones al listado provisional de asignación de centro y tutor de universidad	23 y 24 de febrero de 2021	Por correo electrónico a: subdircenteduc_prac@unex.es
	Publicación listado definitivo de asignación de centro y tutor de universidad	1 de marzo de 2021	Web de la Facultad, apartado <i>Prácticas externas</i>
	Seminario de iniciación de prácticas (4 horas)	11 de marzo de 2021	Virtual
FASE DESARROLLO	Estancia en los centros de prácticas	del 15 de marzo al 11 de mayo de 2021	Centros de prácticas
	Seminario de finalización de prácticas (4 horas)	13 de mayo de 2021	Virtual

Guía de ayuda Prácticas MUFPEs – Curso 20/21

Proceso de elección de centro > 6º comienzo de las prácticas

¿Cuándo comienzan las prácticas?

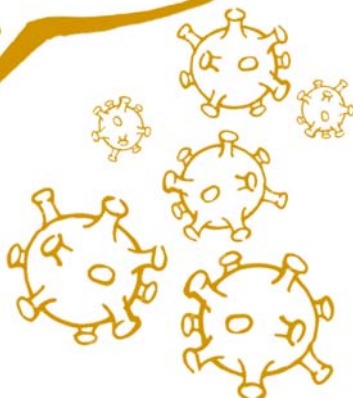

ATENCIÓN:

Debido a las especiales circunstancias de este curso, es posible que algunos centros retrasen la incorporación, y/o que se produzcan suspensiones temporales o se pase a enseñanza a distancia.

Guía de ayuda Prácticas MUFPEs – Curso 20/21

Proceso de elección de centro > 6º comienzo de las prácticas

ATENCIÓN:

¿Qué ocurre si mi tutor/centro de prácticas falla?

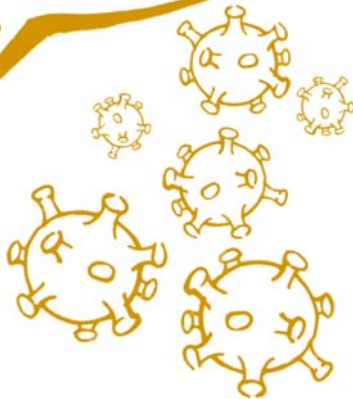

Una vez publicado el listado DEFINITIVO, cualquier incidencia que ocurra será resuelta de la mejor manera posible con los recursos disponibles.

Prioritariamente se intentará colocar al alumno/a en alguna de las opciones que indicó, siempre que haya plazas.

En ningún caso se procederá a repetir la asignación de centros, para evitar perjudicar al resto de alumnos.

Guía de ayuda Prácticas MUFPEs – Curso 20/21

Proceso de elección de centro > 6º comienzo de las prácticas

¿Qué documentos necesito para la incorporación?



- ✓ Anexo I: Aceptación de alumno/a de prácticas
- ✓ Anexo II: Compromiso personal del/la alumno/a en prácticas
- ✓ Certificado delitos de naturaleza sexual

Enlaces de Información.

- Plan de Prácticas.
- Anexos al plan de Prácticas.
- Calendario de Prácticas.
- Listado provisional de elección de centro
- Listado de Centros Ofertados.
- Solicitud de Centro.
- Solicitud de elección de Tutor de Práctica.
- Listado Definitiva de Asignación de Centro.
- Listado de Asignación Definitiva de Tutores.

Guía de ayuda Prácticas MUFPEs – Curso 20/21

Proceso de elección de centro > 6º comienzo de las prácticas



¿Qué documentos necesito para la incorporación?

- El tutor/a del Centro deberá cumplimentar el Anexo 1 como documento de aceptación del alumno
- El alumno/a cumplimentará el Anexo 2.
- Ambos documentos deberán ser entregados **por el alumnado** en la Secretaría de la Facultad o en el Vicedecanato de Prácticas antes del Segundo Seminario de Seguimiento de las Prácticas.



ATENCIÓN: Debido a las circunstancias actuales se recomienda su envío por correo electrónico al Vicedecanato de Prácticas subdircenteduc_prac@unex.es

Guía de ayuda Prácticas MUFPEs – Curso 20/21

Proceso de elección de centro > 6º comienzo de las prácticas



¿Qué documentos necesito para la incorporación?

- ✓ Anexo I: Aceptación de alumno/a de prácticas
- ✓ Anexo II: Compromiso personal del/la alumno/a en prácticas
- ✓ **Certificado delitos de naturaleza sexual**



Enlaces de Información.

- Plan de Prácticas.
- Anexos al plan de Prácticas.
- Calendario de Prácticas.
- Listado provisional de elección de centro
- Listado de Centros Ofertados.
- Solicitud de Centro.
- Solicitud de elección de Tutor de Práctica.
- Listado Definitiva de Asignación de Centro.
- Listado de Asignación Definitiva de Tutores.

Guía de ayuda Prácticas MUFPEs – Curso 20/21

Proceso de elección de centro > 6º comienzo de las prácticas

¿Qué documentos necesito para la incorporación?



Asimismo el estudiante deberá solicitar **el Certificado de Delitos de Naturaleza Sexual** y **entregarlo en el Centro de Prácticas**. Es gratuito y se puede solicitar de forma presencial, por internet o por correo.

Para realizar este trámite es necesario estar registrado en el sistema [CI@veEste enlace se abre en una nueva pantalla](#) o disponer de uno de los distintos certificados electrónicos de la plataforma @firma, como son el certificado de la [FNMTEste enlace se abre en una nueva pantalla](#), o el DNI-e. Si no dispone de uno de estos certificados, puede realizar la solicitud a través de internet y posteriormente acudir a la oficina más cercana a su domicilio para acreditar su identidad. Localice la oficina más cercana de la FNMT ([buscador de la FNMTEste enlace se abre en una nueva pantalla](#)) o de la red de oficinas del Registro CI@ve en:

- [Agencia Tributaria Este enlace se abre en una nueva pantalla](#)
- [Oficinas de la Seguridad Social Este enlace se abre en una nueva pantalla](#)
- [Servicio Público de Empleo Este enlace se abre en una nueva pantalla](#)
- [Oficinas de Información y Atención al Ciudadano de las Delegaciones de Gobierno Este enlace se abre en una nueva pantalla](#)

El certificado de Delitos de Naturaleza Sexual, según la normativa española, es el **único certificado** que se expide para trabajar habitualmente con menores.

Con la entrada en funcionamiento del Registro Central de Delincuentes Sexuales, se pretende facilitar a los ciudadanos que ejercen o vayan a ejercer una profesión o actividad que implique contacto habitual con menores la obtención del Certificado de Delitos de Naturaleza Sexual, que permite acreditar la carencia de este tipo de delitos o, en su caso, la existencia de los mismos.

Guía de ayuda Prácticas MUFPEs – Curso 20/21

Proceso de elección de centro > 6º comienzo de las prácticas

¿Qué documentos necesito para la incorporación?



MINISTERIO DE JUSTICIA

REGISTRO CENTRAL DE DELINCUENTES SEXUALES

CERTIFICA:

Que, en el día de la fecha, consultada la Base de Datos del Registro Central de Delincuentes Sexuales, **NO CONSTA** información penal relativa a:

D./D^a

con NIF nº

Conforme a lo dispuesto en la Decisión Marco 2009/315/JAI del Consejo de 26 de febrero, relativa a la organización y al contenido del intercambio de información de los registros de antecedentes penales entre los Estados miembros, tratándose de ciudadanos **que ostenten exclusivamente la nacionalidad española**, el presente certificado incluye, en su caso, las condenas impuestas por otros Estados miembros de la Unión Europea, en los mismos términos en que tales condenas hayan sido notificadas, sin que exista necesariamente una equiparación entre los tipos delictivos del Estado de condena y los tipos delictivos nacionales.

Código Seguro de Verificación SD: JKLMPQRSTUWXYZabcedefghi-jkmnopqrstuvwxy23456789-

Proceso de elección de centro > 6º comienzo de las prácticas



¿Y después?

- Tutor/a de universidad
- Vicedecanato de Prácticas

