

Reunión informativa

# Prácticas Docentes MUFPEs

Curso 2021-2022

Reunión informativa Prácticas Docentes MUFPEs - Curso 21/22

## Plan de Prácticas Docentes y TFM 2021-2022

¿Prácticas  
Docentes?

¿Trabajo Final de  
Máster?

VINCULACIÓN

**Es una asignatura  
específica para  
cada especialidad  
del MUFPEs de 12  
créditos**



**Es una asignatura  
específica para  
cada especialidad  
del MUFPEs de 6  
créditos**

## OBJETIVOS ESPECÍFICOS DE LAS PRÁCTICAS DOCENTES DEL

### MUFPEs

¿Qué finalidad tiene en el MUFPEs esta asignatura?



- Conocer el funcionamiento de un Centro de Educación Secundaria de la Comunidad Autónoma de Extremadura**, y particularmente del **Departamento** de la especialidad correspondiente.
- Participar en el diseño o revisión, desarrollo y evaluación **de una unidad "didáctica o de trabajo" innovadora**, de la especialidad correspondiente.
- Desarrollar actividades docentes y participar en las actividades del Centro.**
- Confeccionar un informe** que recoja una reflexión sistemática sobre el desarrollo de los anteriores objetivos, así como de la aplicación, en la práctica del aula, de los conocimientos y estrategias trabajadas en las fases anteriores.

## RESULTADOS DE APRENDIZAJE DE LAS PRÁCTICAS DOCENTES

### DEL MUFPEs

¿Qué pretendemos conseguir como consecución de la "estancia" y el Informe?



- Elaboración de proyectos de actuación educativa de adolescentes basados en la adquisición de conocimientos, destrezas y aptitudes intelectuales y emocionales **vinculados al currículum extremeño de Enseñanza Secundaria.**
- Uso inicial de las herramientas informáticas de la ofimática y la gestión educativa del sistema educativo extremeño** (Rayuela, Scholarium, Software específico de la especialidad y el de usuario disponible en el centro, como el LinEx, etc.).
- Integración en las diversas actividades** de un Centro educativo durante su periodo de prácticas docentes.
- Análisis de la profesión docente y de la realidad escolar, identificando buenas prácticas e indicadores de calidad**, en su informe de prácticas.

## Selección de Centros y Tutores de Prácticas Docentes



**¿Qué debemos tener en cuenta?**

- Las prácticas docentes **tienen carácter presencial** puesto que se hacen en los Centros Educativos de la CCAA de Extremadura, equivalen a 300h ya que son 12 créditos, la estancia en los Centros deberá ser de una **200 horas** pero lo más importante es que tienen que contemplar al menos **30 horas de práctica docente directa con el grupo-clase**. Aunque cada centro educativo tiene un plan de actividades.
- Y se puede justificar hasta un **10% de ausencia por causa razonada**.
- Las prácticas docentes es una asignatura que tiene **2 tutores** por definición:
  - 1.- EL TUTOR/A ACADÉMICO (que es profesor/a que imparte docencia en el MUFPEs), *califica el 50%*
  - 2.- EL TUTOR/A DEL CENTRO EDUCATIVO (que es docente de la especialidad), *califica el 50%*

## Selección de Centros y Tutores de Prácticas Docentes



**¿Qué debemos tener en cuenta?**

- La forma de seleccionar a los tutores de los Centros Educativos es a través de **una Resolución de la Junta de Extremadura**:
  - **Resolución de 3 de septiembre de 2021** de la Dirección General de Innovación e Inclusión Educativa, por la que se convoca la selección de centros de formación y profesorado para el desarrollo de las prácticas externas de las enseñanzas universitarias oficiales de Máster y de los estudios conducentes a la obtención de la Certificación Oficial de la Formación Pedagógica y Didáctica. (*DOE núm. 176, de 13 de septiembre*).
  - **RESOLUCIÓN de 17 de noviembre de 2021** de la Dirección General de Innovación e Inclusión Educativa, por la que se resuelve el procedimiento para la selección de centros de formación en prácticas y profesores-tutores de alumnado en prácticas para el desarrollo de las prácticas externas de las enseñanzas universitarias oficiales de Máster y de los estudios conducentes a la obtención de la Certificación Oficial de la Formación Pedagógica y Didáctica (*DOE núm. 227, de 25 de noviembre*).

## Selección de Centros y Tutores de Prácticas Docentes



**¿Qué debemos tener en cuenta?**

- La **nota de prácticas docentes** consistirá **en la media entre la calificación del profesor tutor/a de prácticas del Centro y del tutor/a de prácticas de la UEx en la especialidad** :

Para ello, el **profesor tutor/a de prácticas** en el centro realizará un informe (según el modelo del Plan de Prácticas Docentes y TFM) que supondrá el 50 % de la nota del estudiante. En él valorará:

- ❖ **La actitud del estudiante en el desarrollo de las prácticas** (ejecución de tareas encomendadas, asistencia, participación en las actividades, etc.).
- ❖ **La calidad de ejecución de las tareas encomendadas** (elaboración de materiales didácticos, impartición de clases, diseño de prácticas y evaluaciones, realización de actividades de gestión, etc.).

## Selección de Centros y Tutores de Prácticas Docentes



**¿Qué debemos tener en cuenta?**

- La **nota de prácticas** consistirá **en la media entre la calificación del profesor tutor/a de prácticas del Centro y del tutor/a de prácticas de la UEx en la especialidad** :

El **tutor/a de prácticas de la UEx en la especialidad** calificará los **Informes de prácticas del estudiante**, así como el resto de actividades que desarrolle a lo largo de los seminarios presenciales lo que supondrá el 50% restante de la nota de las Prácticas Docentes. En la calificación se valorará:

- ❖ **El conocimiento del estudiante del sistema educativo extremeño**, advertido en sus descripciones y análisis.
- ❖ **La experiencia adquirida por el estudiante**, advertida en el número y variedad de actividades desarrolladas en el Centro.
- ❖ **La calidad de los materiales elaborados por el estudiante** en el ejercicio de sus prácticas.

## Selección de Centros y Tutores de Prácticas Docentes



¿Qué debemos tener en cuenta?

- La duración de las Prácticas Docentes se acuerda por la **COMISIÓN INTERCENTROS DEL TÍTULO DEL MUFPEs DE LA UEx**, pero luego se concreta en cada Facultad:
- Periodo de clases del MUFPEs en este segundo semestre: del 31 de enero al 10 de marzo de 2022
- Estancia de Prácticas en los Centros: 14 de marzo al 10 de mayo de 2022
- Seminario de Iniciación de Prácticas: 11 de marzo de 2022
- Seminario de Finalización de Prácticas: 12 de mayo de 2022
- Entrega del Informe de Prácticas: **antes del 31 de mayo de 2022 en la convocatoria ordinaria** y antes del 5 de julio de 2022 en la convocatoria extraordinaria

## Selección de Centros y Tutores de Prácticas Docentes



¿Qué debemos tener en cuenta?

### ➤ EL INFORME DE PRÁCTICAS DOCENTES:

El alumno dará cuenta de las actividades realizadas en su estancia de prácticas mediante la elaboración de un Informe de prácticas, bien en formato convencional o digital (blog, página web o similar), **redactado bajo la dirección del tutor/a de prácticas de la UEx**. Este Informe tendrá la siguiente estructura y contenido:

- ✓ **Portada.**
- ✓ **Descripción general del centro de prácticas.**
- ✓ Comentario sobre la **programación didáctica del departamento** en la que se realizan las prácticas.
- ✓ **Descripción de todas las actividades desarrolladas en las prácticas por el alumno.**
- ✓ **Anexo.**

Plan de Prácticas Docentes y TFM 2021-2022

TUTOR/A  
ACADÉMICO  
¿Prácticas  
Docentes?

DIRECTOR/A  
¿Trabajo Final de  
Máster?

VINCULACIÓN

Es el mismo docente y todo se va concretando a lo largo de los seminarios



La elección se realiza por la calificación media de la titulación de acceso a la especialidad del MUFPEs, igual que el Centro de Prácticas

Proceso de elección de Centro

El proceso de elección de centro comienza el 1 de febrero en todos los centros que imparten el MUFPEs

¿Cuándo comienza el proceso de elección de centro?



FASES	PASOS	FECHA	LUGAR
FASE INICIAL	Publicación del listado provisional de orden para la elección de centro	25 de enero de 2022	Web de la Facultad, apartado <i>Prácticas externas</i>
	Reclamaciones al listado provisional de orden para la elección de centro	Del 25 al 27 de enero de 2022	Por correo electrónico a: <a href="mailto:subdircenteduc_prac@unex.es">subdircenteduc_prac@unex.es</a>
	Publicación listado de centros ofertados	31 de enero de 2022	Web de la Facultad, apartado <i>Prácticas externas</i>
	Apertura de los formularios de solicitud de centro y tutor de universidad	Del 1 al 8 de febrero de 2022	
	Publicación del listado provisional de asignación de centro y tutor de universidad	22 de febrero de 2022	
	Reclamaciones al listado provisional de asignación de centro y tutor de universidad	23 y 24 de febrero de 2022	Por correo electrónico a: <a href="mailto:subdircenteduc_prac@unex.es">subdircenteduc_prac@unex.es</a>
	Publicación listado definitivo de asignación de centro y tutor de universidad	2 de marzo de 2022 <i>(el día 1 es festivo)</i>	Web de la Facultad, apartado <i>Prácticas externas</i>
	Seminario de iniciación de prácticas (4 horas)	11 de marzo de 2022	Virtual

## Reunión informativa Prácticas MUFPEs - Curso 20/21

### Proceso de elección de centro > 1º consultar el orden de elección

Previamente se han publicado los listados de "Orden de elección de centro"

¿Cuándo comienza el proceso de elección de centro?



PRÁCTICAS MUFPEs		
	Fecha	Enlace
▪ Plan de Prácticas ▪ Anexos al Plan de Prácticas ▪ Calendario de Prácticas ▪ Guía de Ayuda sobre las prácticas		
Listado provisional de alumnos matriculados y calificaciones medias para elección de centro		<a href="#">Clic aquí</a>
Listado definitivo de alumnos matriculados y calificaciones medias para elección de centro		<a href="#">Clic aquí</a>
Listado de centros ofertados		<a href="#">Clic aquí</a>
Solicitud de centro		<a href="#">Clic aquí</a>
Solicitud de tutor de universidad		<a href="#">Clic aquí</a>
Asignación provisional de centro		<a href="#">Clic aquí</a>
Asignación definitiva de centro y tutor de prácticas		<a href="#">Clic aquí</a>

## Reunión informativa Prácticas MUFPEs - Curso 20/21

### Proceso de elección de centro > 1º consultar el orden de elección

La preferencia a la hora de elegir centro viene marcada por la Normativa de Prácticas Externas de la Facultad de Educación

¿Cuándo comienza el proceso de elección de centro?



Artículo 6. Oferta, difusión y adjudicación de las prácticas

3. La asignación de los centros de prácticas a los alumnos se realizará mediante el siguiente procedimiento:

a) Una vez conocida la oferta de centros de prácticas disponibles para el curso académico, esta se hará pública y se solicitará al alumnado la comunicación al vicedecanato de prácticas de la preferencia de centros para realizar las prácticas.

b) Una vez finalizado el plazo de comunicación de preferencia de centros se procederá a la asignación de estos al alumnado que lo haya solicitado en tiempo y forma. La prioridad en la asignación de centro será la siguiente:

b.2) Máster Universitario en Enseñanza Bilingüe para la Educación Primaria y Secundaria y Máster Universitario en Formación del Profesorado en Educación Secundaria: El orden de prioridad para la asignación de centro vendrá determinado por la calificación media de la titulación de acceso

### Proceso de elección de centro > 1º consultar el orden de elección

¿Cuándo comienza el proceso de elección de centro?

**NO SON** criterios de elección y asignación de centro:

- Limitaciones laborales (horarios, lugar de trabajo, etc.)
- Condicionantes personales (alquileres de pisos, escuelas de idiomas, disponibilidad de vehículo, cuestiones económicas, etc.)



### Proceso de elección de centro > 2º consultar la oferta de centros

¿Cuál es la oferta de centros?

La oferta de centros se publica en la web, apartado de Prácticas Externas, el 1 de febrero de 2021



- Plan de Prácticas
- Anexos al Plan de Prácticas
- Calendario de Prácticas
- Guía de Ayuda sobre las prácticas

#### PRÁCTICAS MUFPEs

	Fecha	Enlace
Listado provisional de alumnos matriculados y calificaciones medias para elección de centro		<a href="#">Clic aquí</a>
Listado definitivo de alumnos matriculados y calificaciones medias para elección de centro		<a href="#">Clic aquí</a>
Listado de centros ofertados		<a href="#">Clic aquí</a>
Solicitud de centro		<a href="#">Clic aquí</a>
Solicitud de tutor de universidad		<a href="#">Clic aquí</a>
Asignación provisional de centro		<a href="#">Clic aquí</a>
Asignación definitiva de centro y tutor de prácticas		<a href="#">Clic aquí</a>



# Reunión informativa Prácticas MUFPEs - Curso 20/21

## Proceso de elección de centro > 2º consultar la oferta de centros

La oferta de centros ha sufrido numerosas variaciones en las últimas semanas.

¿Cuál es la oferta de centros?

La única versión válida y oficial es la que se publica en la web del centro.



### Especialidad Economía y Empresa

Código	Centro	Localidad	Prov.	Itinerario	Especialidad	Plazas	Turno	Bilingüe
EE001	I.E.S. Castillo de Luna	Alburquerque	Badajoz	EE	ADMINISTRACIÓN DE EMPRESAS	2	MAÑANA	NO
EE002	I.E.S. Castillo de Luna	Alburquerque	Badajoz	EE	ECONOMÍA	1	MAÑANA	NO
EE003	I.E.S. San Pedro de Alcántara	Alcántara	Cáceres	EE	ECONOMÍA	1	MAÑANA	NO
EE004	I.E.S. San Pedro de Alcántara	Alcántara	Cáceres	EE	PROCESOS DE GESTIÓN ADMINISTRATIVA	1	MAÑANA	NO
EE005	COL. Ruta de la Plata	Almendralejo	Badajoz	EE	ECONOMÍA	1	MAÑANA	NO
EE006	I.E.S. Arroyo Hamina	Almendralejo	Badajoz	EE	ADMINISTRACIÓN DE EMPRESAS	4	MAÑANA	NO
EE007	I.E.S. Arroyo Hamina	Almendralejo	Badajoz	EE	PROCESOS DE GESTIÓN ADMINISTRATIVA	4	MAÑANA	NO
EE008	I.E.S. Santiago Apóstol	Almendralejo	Badajoz	EE	ECONOMÍA	1	MAÑANA	NO
EE009	I.E.S. Santiago Apóstol	Almendralejo	Badajoz	EE	FORMACIÓN Y ORIENTACIÓN LABORAL	1	MAÑANA	NO
EE010	COL. Ntra. Sra. De los Dolores	Arroyo de la Luz	Cáceres	EE	ECONOMÍA	1	MAÑANA	NO
EE011	I.E.S. Bembézar	Azuaga	Badajoz	EE	ECONOMÍA	1	MAÑANA	NO
EE012	I.E.S. Miguel Durán	Azuaga	Badajoz	EE	ADMINISTRACIÓN DE EMPRESAS	1	MAÑANA	NO
EE013	I.E.S. Miguel Durán	Azuaga	Badajoz	EE	FORMACIÓN Y ORIENTACIÓN LABORAL	1	MAÑANA	NO
EE014	COL. Santa Teresa de Jesús	Badajoz	Badajoz	EE	ECONOMÍA	1	MAÑANA	NO
EE015	COL. Virgen de Guadalupe	Badajoz	Badajoz	EE	ADMINISTRACIÓN DE EMPRESAS	2	MAÑANA	NO
EE016	COL. Virgen de Guadalupe	Badajoz	Badajoz	EE	FORMACIÓN Y ORIENTACIÓN LABORAL	1	MAÑANA	NO
EE017	I.E.S. Castellar	Badajoz	Badajoz	EE	FORMACIÓN Y ORIENTACIÓN LABORAL	1	MAÑANA	NO
EE018	I.E.S. Maestro Domingo Cáceres	Badajoz	Badajoz	EE	ADMINISTRACIÓN DE EMPRESAS	2	TARDE	NO
EE019	I.E.S. Maestro Domingo Cáceres	Badajoz	Badajoz	EE	PROCESOS COMERCIALES	1	TARDE	NO

# Reunión informativa Prácticas MUFPEs - Curso 20/21

## Proceso de elección de centro > 2º consultar la oferta de centros

### Especialidad Economía y Empresa

El código está formado por dos letras (EE, OE, TE, AR) y tres números

Código	Centro	Localidad	Prov.	Itinerario	Especialidad	Plazas	Turno	Bilingüe
EE001	I.E.S. Castillo de Luna	Alburquerque	Badajoz	EE	ADMINISTRACIÓN DE EMPRESAS	2	MAÑANA	NO
EE002	I.E.S. Castillo de Luna	Alburquerque	Badajoz	EE	ECONOMÍA	1	MAÑANA	NO
EE003	I.E.S. San Pedro de Alcántara	Alcántara	Cáceres	EE	ECONOMÍA	1	MAÑANA	NO
EE004	I.E.S. San Pedro de Alcántara	Alcántara	Cáceres	EE	PROCESOS DE GESTIÓN ADMINISTRATIVA	1	MAÑANA	NO
EE005	COL. Ruta de la Plata	Almendralejo	Badajoz	EE	ECONOMÍA	1	MAÑANA	NO
EE006	I.E.S. Arroyo Hamina	Almendralejo	Badajoz	EE	ADMINISTRACIÓN DE EMPRESAS	4	MAÑANA	NO
EE007	I.E.S. Arroyo Hamina	Almendralejo	Badajoz	EE	PROCESOS DE GESTIÓN ADMINISTRATIVA	4	MAÑANA	NO
EE008	I.E.S. Santiago Apóstol	Almendralejo	Badajoz	EE	ECONOMÍA	1	MAÑANA	NO
EE009	I.E.S. Santiago Apóstol	Almendralejo	Badajoz	EE	FORMACIÓN Y ORIENTACIÓN LABORAL	1	MAÑANA	NO
EE010	COL. Ntra. Sra. De los Dolores	Arroyo de la Luz	Cáceres	EE	ECONOMÍA	1	MAÑANA	NO
EE011	I.E.S. Bembézar	Azuaga	Badajoz	EE	ECONOMÍA	1	MAÑANA	NO
EE012	I.E.S. Miguel Durán	Azuaga	Badajoz	EE	ADMINISTRACIÓN DE EMPRESAS	1	MAÑANA	NO
EE013	I.E.S. Miguel Durán	Azuaga	Badajoz	EE	FORMACIÓN Y ORIENTACIÓN LABORAL	1	MAÑANA	NO
EE014	COL. Santa Teresa de Jesús	Badajoz	Badajoz	EE	ECONOMÍA	1	MAÑANA	NO
EE015	COL. Virgen de Guadalupe	Badajoz	Badajoz	EE	ADMINISTRACIÓN DE EMPRESAS	2	MAÑANA	NO
EE016	COL. Virgen de Guadalupe	Badajoz	Badajoz	EE	FORMACIÓN Y ORIENTACIÓN LABORAL	1	MAÑANA	NO
EE017	I.E.S. Castellar	Badajoz	Badajoz	EE	FORMACIÓN Y ORIENTACIÓN LABORAL	1	MAÑANA	NO
EE018	I.E.S. Maestro Domingo Cáceres	Badajoz	Badajoz	EE	ADMINISTRACIÓN DE EMPRESAS	2	TARDE	NO
EE019	I.E.S. Maestro Domingo Cáceres	Badajoz	Badajoz	EE	PROCESOS COMERCIALES	1	TARDE	NO
EE066	I.E.S. Maestro Gonzalo Korreas	Jaraíz de la Vera	Cáceres	EE	ADMINISTRACIÓN DE EMPRESAS	1	MAÑANA	INGLÉS
EE067	I.E.S. Maestro Gonzalo Korreas	Jaraíz de la Vera	Cáceres	EE	ADMINISTRACIÓN DE EMPRESAS	4	MAÑANA	NO
EE068	I.E.S. Maestro Gonzalo Korreas	Jaraíz de la Vera	Cáceres	EE	FORMACIÓN Y ORIENTACIÓN LABORAL	1	MAÑANA	NO
EE069	I.E.S. Maestro Gonzalo Korreas	Jaraíz de la Vera	Cáceres	EE	ORGANIZACIÓN Y GESTIÓN COMERCIAL	2	MAÑANA	NO
EE070	I.E.S. El Pomar	Jerez de los Caball	Badajoz	EE	ECONOMÍA	1	MAÑANA	INGLÉS
EE071	I.E.S. El Pomar	Jerez de los Caball	Badajoz	EE	ADMINISTRACIÓN DE EMPRESAS	1	MAÑANA	NO
EE072	I.E.S. El Pomar	Jerez de los Caball	Badajoz	EE	FORMACIÓN Y ORIENTACIÓN LABORAL	1	MAÑANA	NO
EE073	I.E.S. El Pomar	Jerez de los Caball	Badajoz	EE	PROCESOS DE GESTIÓN ADMINISTRATIVA	1	MAÑANA	NO

Las plazas de tarde y las bilingües tienen un código diferente

### Proceso de elección de centro > 2º consultar la oferta de centros

**SI**, hay suficiente oferta de centros

Sin embargo:

- Las plazas en Badajoz ciudad están limitadas
- Las plazas de tarde están limitadas

Economía y Empresa	254 plazas totales
Artes	197 plazas totales
Orientación Educativa	96 plazas totales
Tecnología	204 plazas totales

**¿Hay suficiente oferta de centros?**



### Proceso de elección de centro > 2º consultar la oferta de centros

Si un alumno consigue alguna plaza extra en centros sostenidos con fondos públicos (centros públicos y concertados), **la plaza se añade a la oferta oficial y se asigna por nota.**

Sólo en el caso de conseguir una plaza extra en un **centro privado** se puede asignar la plaza directamente al alumno que la ha conseguido.

**¿Puedo buscar plaza fuera del listado oficial?**



## Reunión informativa Prácticas MUFPEs - Curso 20/21

### Proceso de elección de centro > 2º consultar la oferta de centros

¿Puedo hacer las prácticas fuera de Extremadura?

**NO**, las prácticas deben hacerse en centros de la CCAA de Extremadura

¿Puedo hacer las prácticas en otra especialidad?

**NO**, las prácticas deben hacerse en la especialidad en la que se está matriculado



## Reunión informativa Prácticas MUFPEs - Curso 20/21

### Proceso de elección de centro > 3º realizar la solicitud de centro

La elección de centro se hace a través de un enlace disponible en la web de la facultad, apartado "Prácticas Externas", del 1 al 8 de febrero (ambos

¿Cómo se hace la elección de centro?



- Plan de Prácticas
- Anexos al Plan de Prácticas
- Calendario de Prácticas
- Guía de Ayuda sobre las prácticas

#### PRÁCTICAS MUFPEs

	Fecha	Enlace
Listado provisional de alumnos matriculados y calificaciones medias para elección de centro		<a href="#">Clic aquí</a>
Listado definitivo de alumnos matriculados y calificaciones medias para elección de centro		<a href="#">Clic aquí</a>
Listado de centros ofertados		<a href="#">Clic aquí</a>
Solicitud de centro		<a href="#">Clic aquí</a>
Solicitud de tutor de universidad		<a href="#">Clic aquí</a>
Asignación provisional de centro		<a href="#">Clic aquí</a>
Asignación definitiva de centro y tutor de prácticas		<a href="#">Clic aquí</a>

# Reunión informativa Prácticas MUFPEs - Curso 20/21

## Proceso de elección de centro > 3º realizar la solicitud de centro

¿Cómo se hace la elección de centro?



**Elección de centro de prácticas**

**M.U. Formación Profesorado Educación Secundaria**



**MUFPEs, curso 2020-2021**

Facultad de Educación, UEx

### Prácticas Docentes - Formulario de solicitud de Centro de Prácticas

MÁSTER UNIVERSITARIO EN FORMACIÓN DEL PROFESORADO EN EDUCACIÓN SECUNDARIA

Curso 2020-2021

- 1) Asegúrate de que te encuentras matriculado en la asignatura "Prácticas Docentes" de tu especialidad.
- 2) Comprueba los datos (nota y créditos) en el listado de "Orden para la elección de centro".
- 3) Ten en cuenta que la disponibilidad de plazas en horario de tarde es muy escasa, ya que los centros de prácticas no suelen trabajar de tarde.

Este formulario estará abierto desde el día 1 hasta el día 8 de febrero a las 23:59.

# Reunión informativa Prácticas MUFPEs - Curso 20/21

## Proceso de elección de centro > 3º realizar la solicitud de centro

¿Cómo se hace la elección de centro?



Tu respuesta

Código Postal \*

Tu respuesta

Especialidad

Elige

Economía y Empresa

Artes

Orientación Educativa

Tecnología

Nunci

Formularios de Google.

probado por Google. [Notificar uso inadecuado](#) - [Términos del Servicio](#) - [Política de Privacidad](#)

Google Formularios

# Reunión informativa Prácticas MUFPEs - Curso 20/21

## Proceso de elección de centro > 3º realizar la solicitud de centro

¿Cómo se hace la elección de centro?



Prácticas Docentes - Formulario de solicitud de Centro de Prácticas

\*Obligatorio

Especialidad en Economía y Empresa

Elige, por orden de prioridad, los centros de prácticas en los que estás interesado.

Opción #1 \*

Tu respuesta

Opción #2 \*

Tu respuesta

# Reunión informativa Prácticas MUFPEs - Curso 20/21

## Proceso de elección de centro > 3º realizar la solicitud de centro

¿Cómo se hace la elección de centro?



El código son las dos letras (EE, TE, AR, OE) seguidas de tres números que figuran en la oferta de centros

Prácticas Docentes - Formulario de solicitud de Centro de Prácticas

\*Obligatorio

Especialidad en Economía y Empresa

Elige, por orden de prioridad, los centros de prácticas en los que estás interesado.

Opción #1 \*

EE001

Opción #2 \*

001

⚠ Debe coincidir con el patrón

## Reunión informativa Prácticas MUFPEs - Curso 20/21

Proceso de elección de centro > 4º realizar la solicitud de tutor de Univ.

La elección de tutor de universidad se hace a través de un enlace disponible en la web de la facultad, apartado "Prácticas Externas", del 1 al 8 de febrero

¿Cómo se hace la elección de tutor de Universidad?



PRÁCTICAS MUFPEs		
	Fecha	Enlace
Listado provisional de alumnos matriculados y calificaciones medias para elección de centro		<a href="#">Clic aquí</a>
Listado definitivo de alumnos matriculados y calificaciones medias para elección de centro		<a href="#">Clic aquí</a>
Listado de centros ofertados		<a href="#">Clic aquí</a>
Solicitud de centro		<a href="#">Clic aquí</a>
Solicitud de tutor de universidad		<a href="#">Clic aquí</a>
Asignación provisional de centro		<a href="#">Clic aquí</a>
Asignación definitiva de centro y tutor de prácticas		<a href="#">Clic aquí</a>

## Reunión informativa Prácticas MUFPEs - Curso 20/21

Proceso de elección de centro > 4º realizar la solicitud de tutor de Univ.

¿Cómo se hace la elección de tutor de Universidad?



Los tutores de Universidad para este curso son:

Economía y Empresa	Francisco J. Margullón Herrera (10) Juan Ángel Ruiz Rodríguez (10) Juan Vega (5) Yolanda de Llanos (5)
Artes	Clara María Báez Merino Eva Martín López (10) Héctor Archilla Segade (2) Isidoro García Díaz (3)
Orientación Educativa	Angélica Monroy García Inmaculada Sánchez Casado
Tecnología	Francisco Luis Naranjo Correa Mª Guadalupe Martínez Borreguero

## Reunión informativa Prácticas MUFPEs - Curso 20/21

Proceso de elección de centro > 4º realizar la solicitud de tutor de Univ.

La asignación de los tutores en los centros de prácticas la gestiona el propio centro.

¿Puedo elegir el tutor en el centro de prácticas?



## Reunión informativa Prácticas MUFPEs - Curso 20/21

Proceso de elección de centro > 5º esperar asignación

¿Cuándo sale la asignación?

FASES	PASOS	FECHA	LUGAR
FASE INICIAL	Publicación del listado provisional de orden para la elección de centro	25 de enero de 2022	Web de la Facultad, apartado <i>Prácticas externas</i>
	Reclamaciones al listado provisional de orden para la elección de centro	Del 25 al 27 de enero de 2022	Por correo electrónico a: <a href="mailto:subdircenteduc_prac@unex.es">subdircenteduc_prac@unex.es</a>
	Publicación listado de centros ofertados	31 de enero de 2022	Web de la Facultad, apartado <i>Prácticas externas</i>
	Apertura de los formularios de solicitud de centro y tutor de universidad	Del 1 al 8 de febrero de 2022	
	Publicación del listado provisional de asignación de centro y tutor de universidad	22 de febrero de 2022	Por correo electrónico a: <a href="mailto:subdircenteduc_prac@unex.es">subdircenteduc_prac@unex.es</a>
	Reclamaciones al listado provisional de asignación de centro y tutor de universidad	23 y 24 de febrero de 2022	
	Publicación listado definitivo de asignación de centro y tutor de universidad	2 de marzo de 2022 <i>(el día 1 es festivo)</i>	Web de la Facultad, apartado <i>Prácticas externas</i>
	Seminario de iniciación de prácticas (4 horas)	11 de marzo de 2022	Virtual



## Reunión informativa Prácticas MUFPEs - Curso 20/21

### Proceso de elección de centro > 6º comienzo de las prácticas

¿Cuándo comienzan las prácticas?



Reclamaciones al listado provisional de asignación de centro y tutor de universidad	23 y 24 de febrero de 2022	Por correo electrónico a: <a href="mailto:subdircenteduc_prac@unex.es">subdircenteduc_prac@unex.es</a>
Publicación listado definitivo de asignación de centro y tutor de universidad	2 de marzo de 2022 <i>(el día 1 es festivo)</i>	Web de la Facultad, apartado <i>Prácticas externas</i>
Seminario de iniciación de prácticas (4 horas)	11 de marzo de 2022	Virtual
Estancia en los centros de prácticas	del 14 de marzo al 10 de mayo de 2022	Centros de prácticas
Seminario de finalización de prácticas (4 horas)	12 de mayo de 2022	Virtual

## Reunión informativa Prácticas MUFPEs - Curso 20/21

### Proceso de elección de centro > 6º comienzo de las prácticas

¿Cuándo comienzan las prácticas?

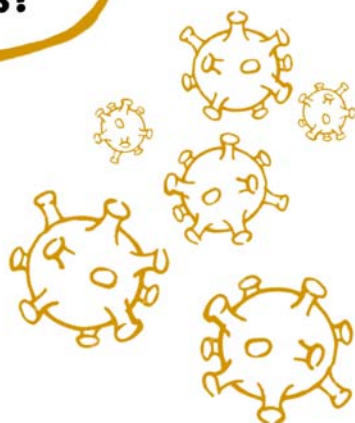

ATENCIÓN:

Debido a las especiales circunstancias de este curso, es posible que algunos centros retrasen la incorporación, y/o que se produzcan suspensiones temporales o se pase a enseñanza a distancia.