

2.1. COTIZACIONES MEDIAS DE LAS MESAS DE PRECIOS DE LA LONJA AGROPECUARIA DE EXTREMADURA EN 2005

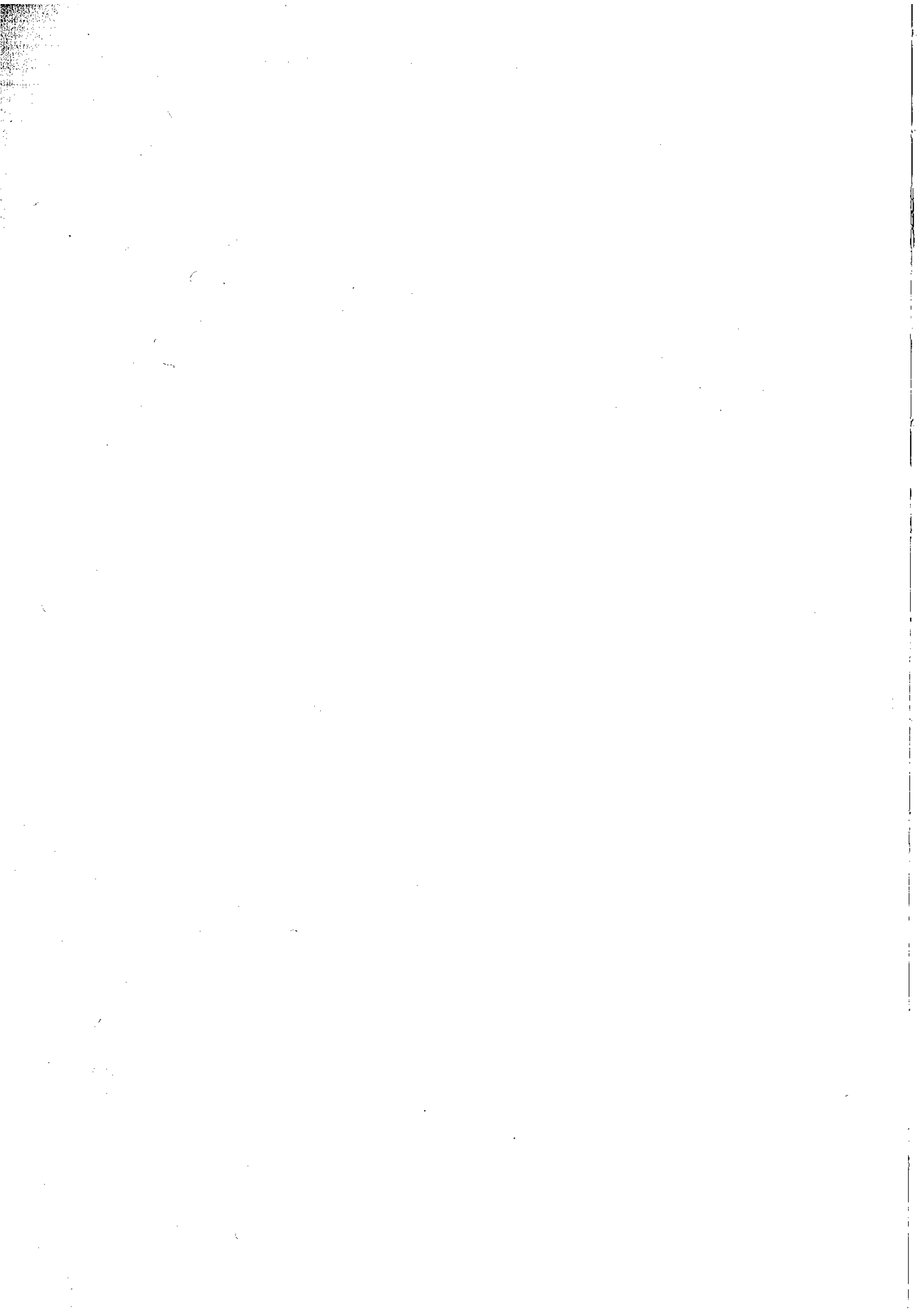

Cereales
 Campaña 2005 - Euros/t sobre almacén vendedor (conclusión)

11/1	2/2	15/2	8/3	29/3	12/4	10/5	31/5	7/6	14/6	21/6	28/6	12/7	26/7	30/8	6/9	13/9	20/9	27/9	4/10	18/10	25/10	8/11	22/11	13/12		
			157,50	157,50													157,50									
ARROZ Largo Tipo Indica 54 a 57 Enteros																										
			193,50	193,50														157,50	157,50	157,50	157,50	157,50	157,50	157,50	157,50	
ARROZ Largo Tipo Indica 55 a 57 Enteros																										
			193,50	193,50													157,50	180,00	180,00	180,00	180,00	180,00	180,00	180,00	180,00	
ARROZ Semilargo 55 a 57 Enteros																										
																	157,50	180,00	180,00	180,00	180,00	180,00	180,00	180,00	180,00	
ARROZ Redondo 55 a 57 Enteros.																										
																	157,50	180,00	180,00	180,00	180,00	180,00	180,00	180,00	180,00	
GIRASOL Pipa de Girasol 9-2-44																										
																	282,50									
GIRASOL Alto Oleico																										
																	456,78									
GUISANTES																										
									156,25	156,25																
GUISANTES Importación (en destino)																										
					160,75	163,75	163,75	163,75	166,75	162,25	162,25	159,25	157,25	159,25	159,25	159,25	159,25	159,25	159,25	159,25	159,25	159,25	159,25	159,25	159,25	
HABINES																										
											234,25	234,25	234,25	234,25	228,25	228,25	228,25	228,25	189,30	189,30	183,30	183,30	183,30	183,30	183,30	
HABINES Importación (en destino)																										
PAJA en paquete grande (en destino)																										
54,25	84,00	105,00	105,00	120,13	105,00	105,00	105,00	105,00	108,13	114,00	114,00	117,20	126,20	126,20	126,20	126,20	126,20	126,20	126,20	126,20	126,20	126,20	126,20	126,20	126,20	
PAJA en paquete pequeño (en destino)																										
60,25									126,00	126,00	126,00	135,25														

COTIZACIONES LONJA DE EXTREMADURA

Frutas
Campaña 2005. Cotizaciones en euros/kg en campo (granel)

	23/5	30/5	6/6	13/6	20/6	27/6	4/7	11/7	18/7	25/7	1/8	8/8	16/8	22/8	29/8	6/9
MELOCOTÓN																
Rojo 56y+	0,58															
Rojo 56/60		0,48														
Rojo 61y+		0,63	0,53	0,38												
Rojo 67y+					0,38	0,36	0,28	0,28	0,23	0,26	0,28	0,28	0,25	0,25		
Pavías 67y+						0,43	0,28									
Pavías 73y+								0,33	0,33	0,36	0,36					
PERA																
Castell 40y+			1,05	0,95												
Etrusca 50y+				0,95	0,70											
M.P. Moretini 60y+						0,53	0,28	s/c								
Ercolini 50y+							0,63	0,38	0,20	s/c						
Blanquilla 58y+											0,23	0,20	0,20			
CIRUELA																
Rojas 44y+		0,53	0,48	0,38												
Golden Japan 44y+					0,33											
Negras 50y+					0,48	0,48	0,31									
Friar 50y+											s/o	s/c				
Fortuna 55y+								0,25	0,25							
Larry Ann 55y+													0,28	0,28		
Songold 55y+												s/c	s/o	s/c		
Angeleno 50y+																0,30
Black Amber 50y+								s/c								
Black Diamond 50y+								0,28	0,20	s/c						
Amarillas 55y+										0,38	s/o					
NECTARINA																
Blancas 56y+		0,63	0,58													
Blancas 56/60				0,35												
Blancas 61y+				0,58	0,38											
Blancas 67y+						0,28	0,23	0,22	s/c							
Amarillas 56y+		0,63	0,63											0,23		
Amarillas 56/60				0,43												
Amarillas 61y+				0,63	0,53											
Amarillas 67y+						0,48	0,33	0,33	0,33	0,33	0,33	0,33	0,28		0,23	

COTIZACIONES LONJA DE EXTREMADURA

Vacuno para vida: Terneros y terneras cruzados, 200 kg. 1ª (2004 y 2005) (euros/kg vivo)

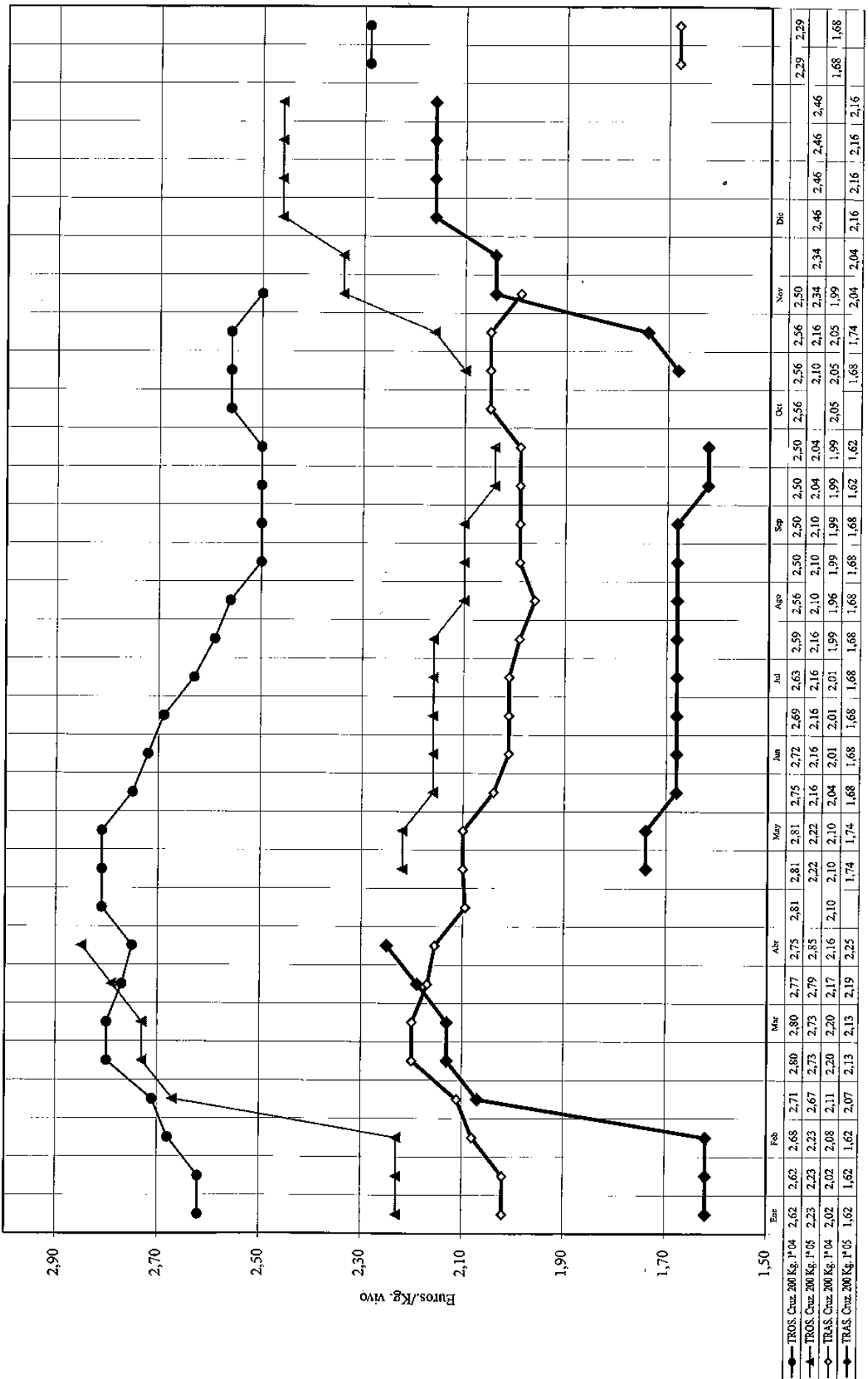

Vacuno para sacrificio: Añojos cruzados +12 meses y - 12 meses (2004 y 2005) (euros/kg vivo)

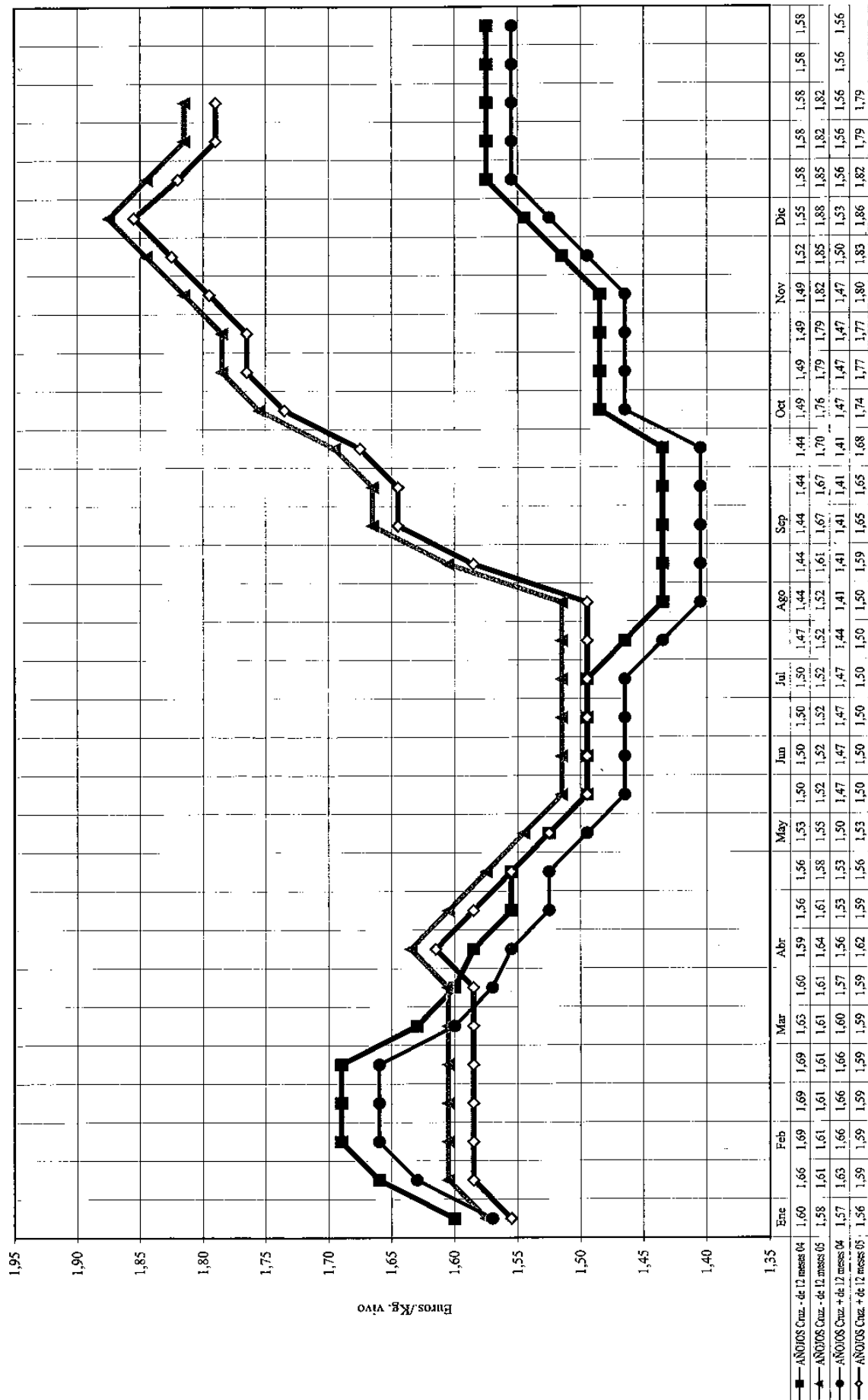

Porcino ibérico: Lechones (2004 y 2005) (euros/libra)

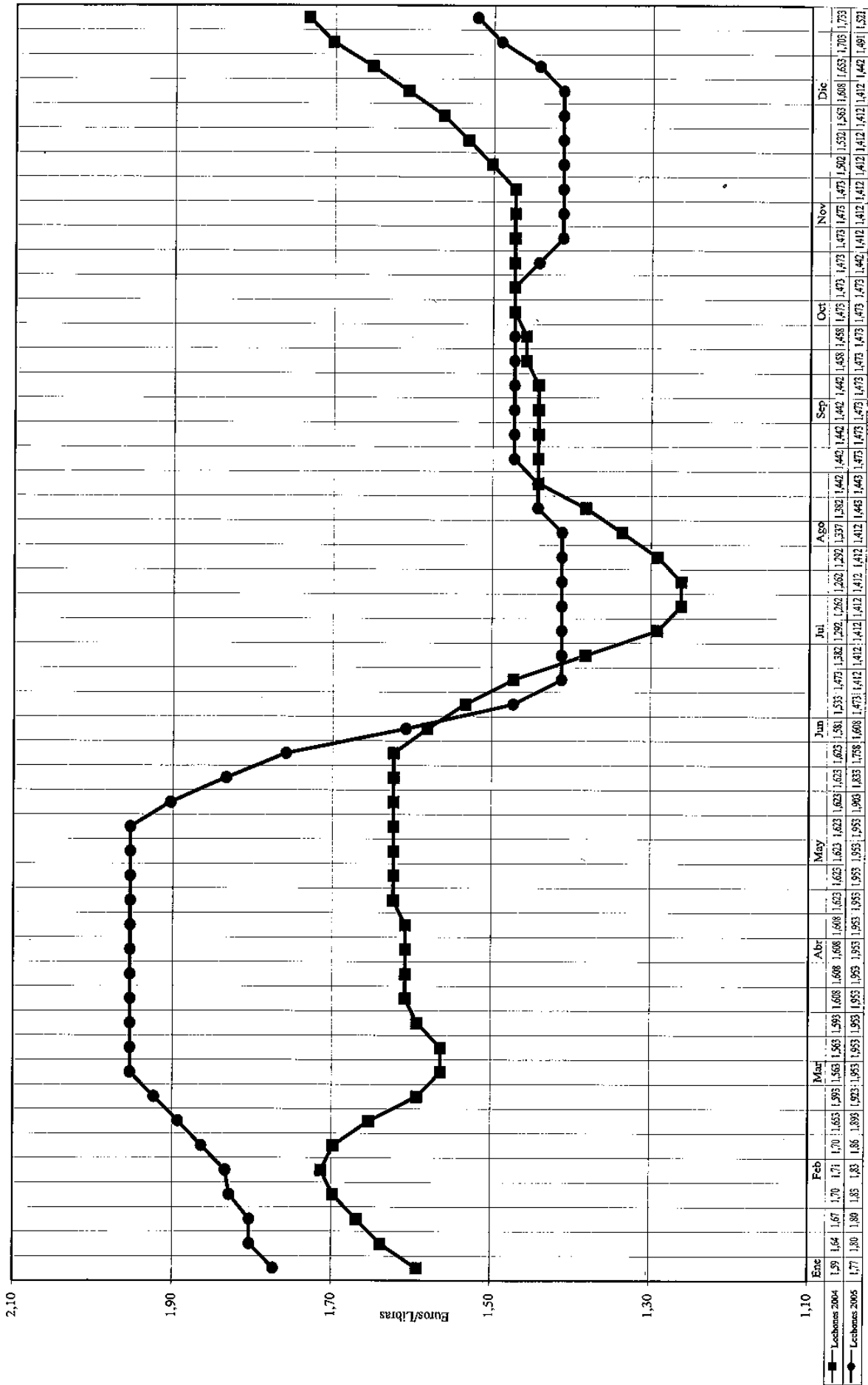

Porcino ibérico: Cebado extensivo (2004 y 2005) (euros/arroba)

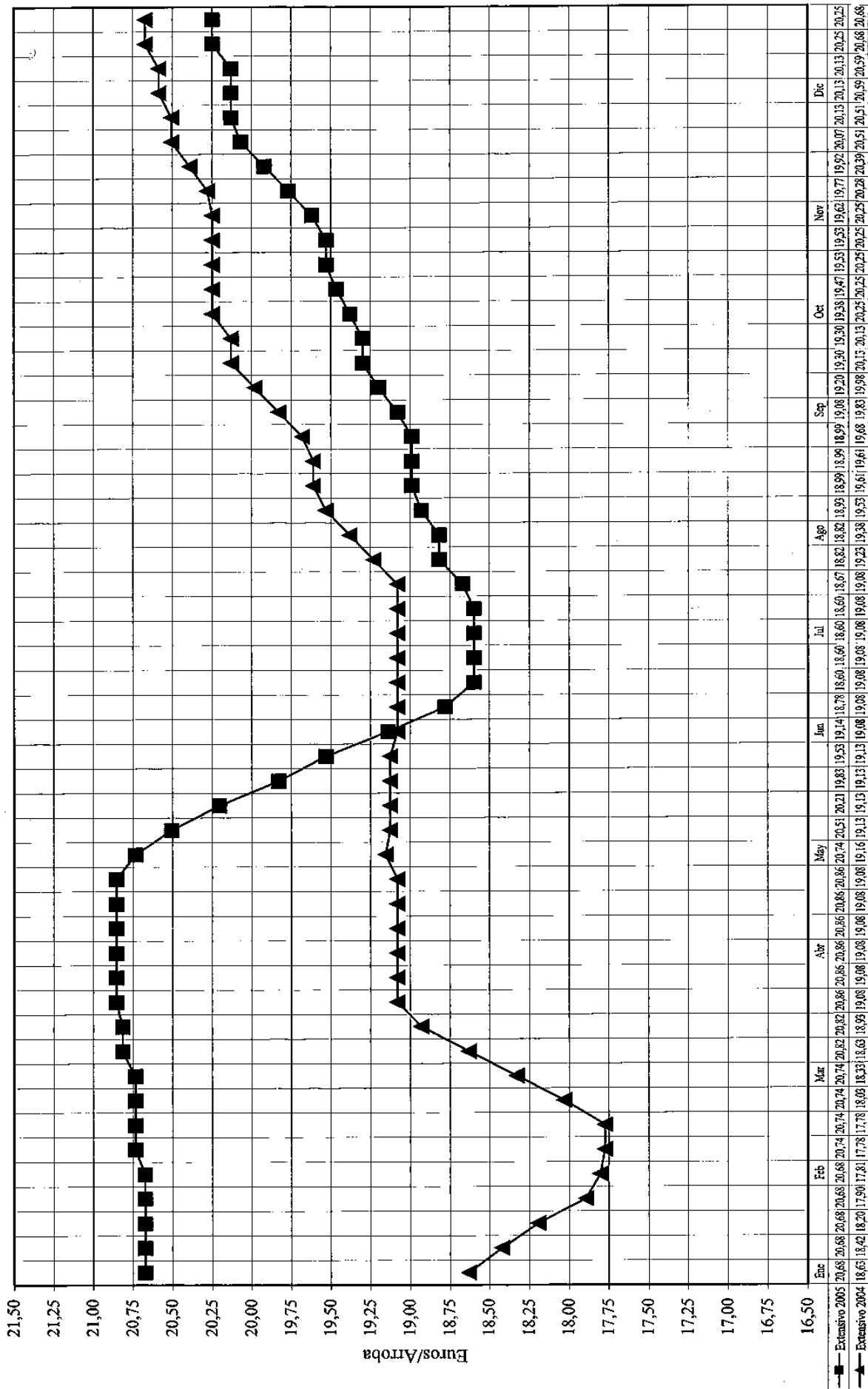

Porcino ibérico: Cebado de bellota: Campañas 04/05 y 05/06 (euros/arroba)

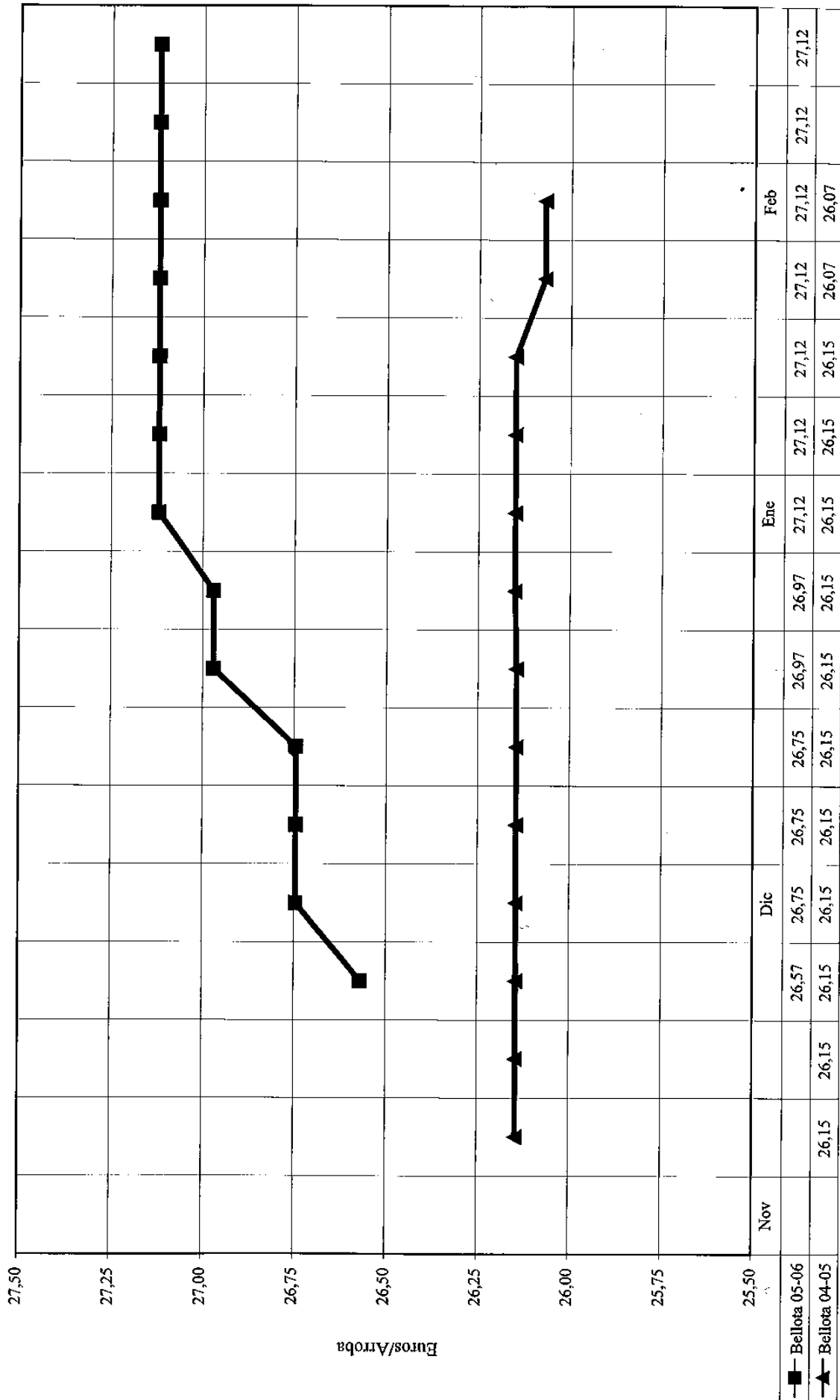

Ovino: Corderos de 23 kg (euros/kg vivo en origen)

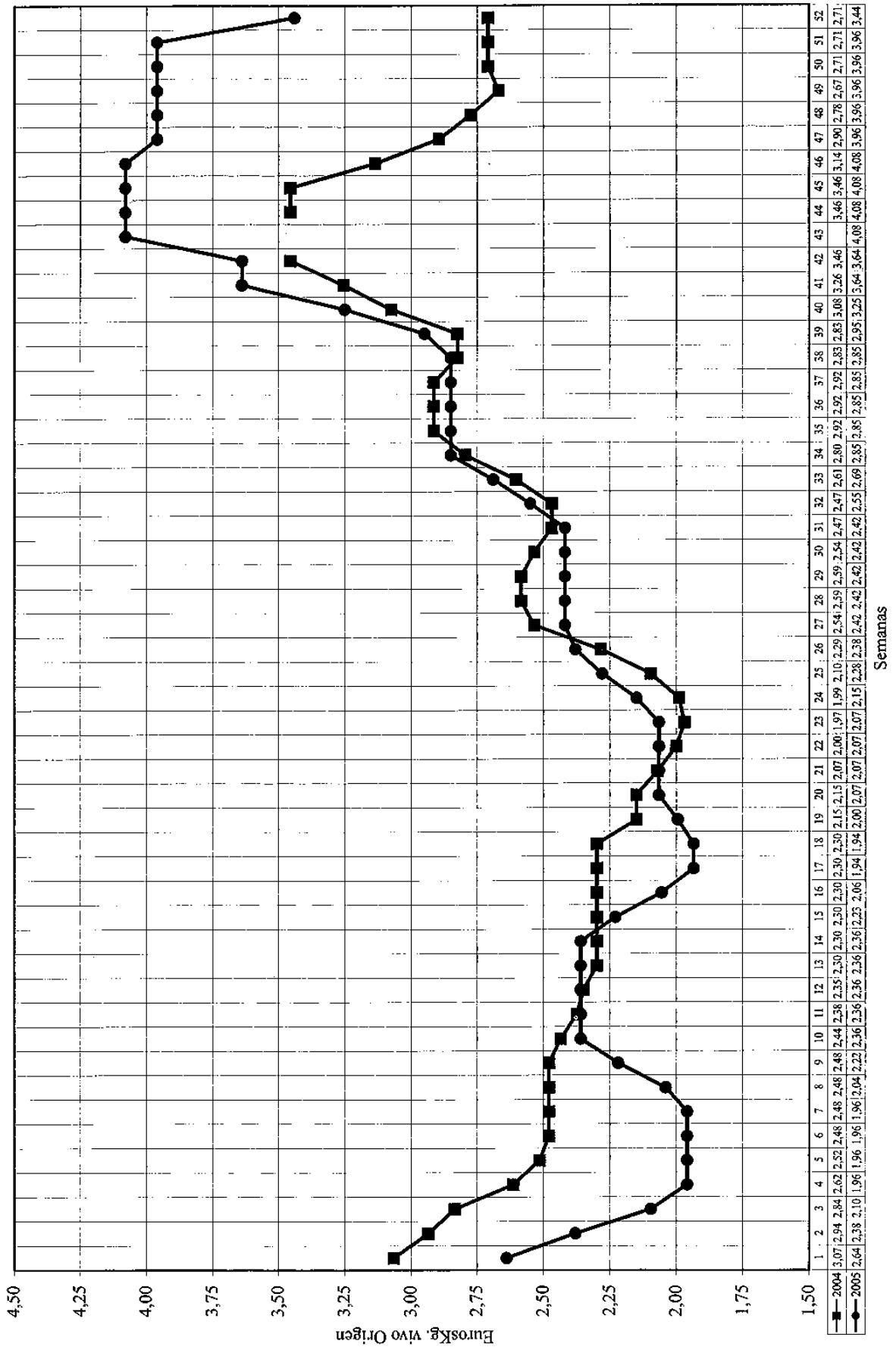

Lana: Campañas: 1995/96 a 2005/06 (euros/kg)

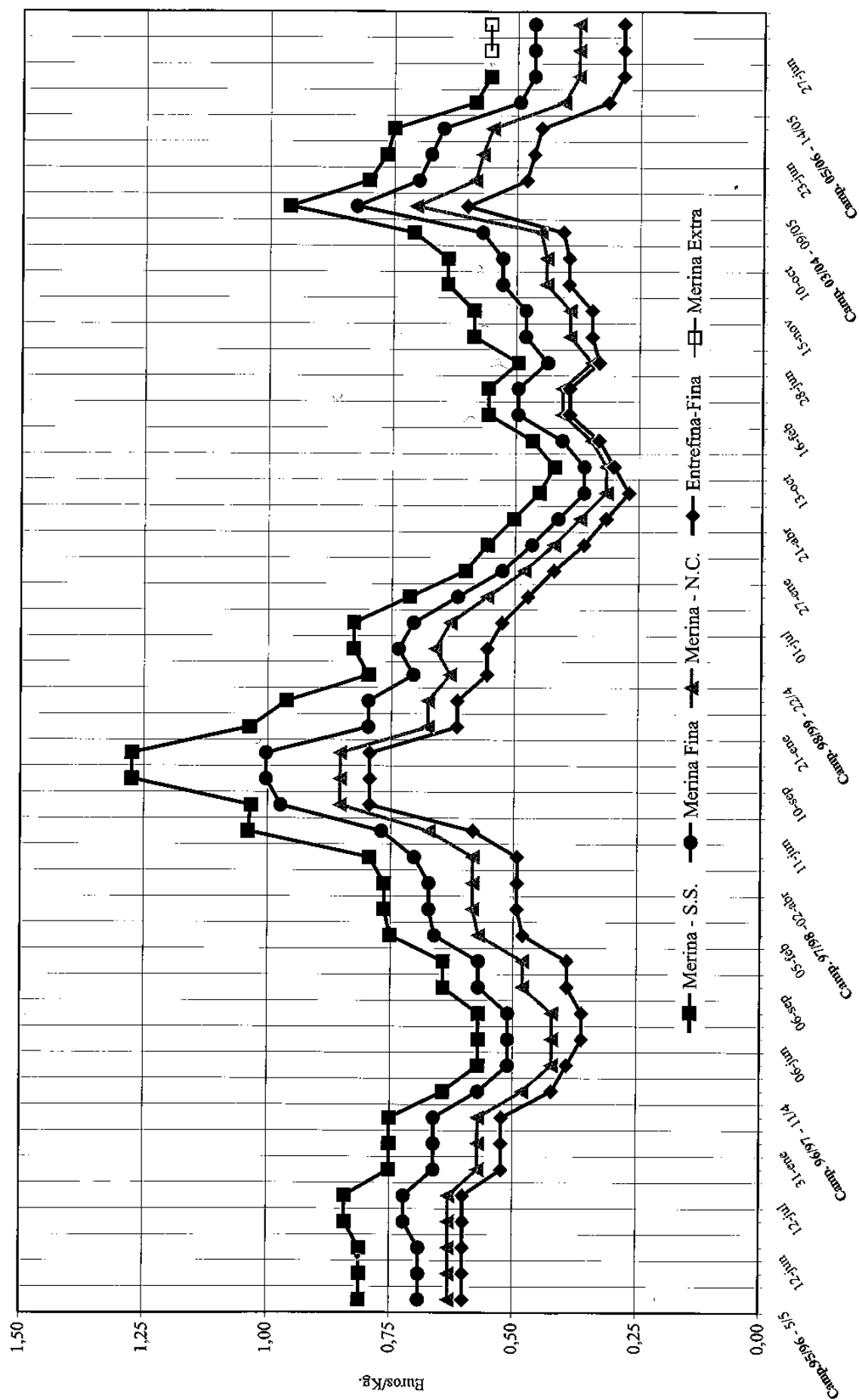

S.S.: Serena-Siberia N.C.: Normal-Corriente
 Desaparece Tipificación Merina Serena-Siberia por la Tipificación Merina Extra

