

5

*ANEXO: Cotizaciones medias de las mesas
de precios de La Lonja Agropecuaria de
Extremadura*

Precios medios fijados en la mesa de cereales
 Campaña 1998 - Pts./Kg. sobre almacén vendedor

8/1	22/1	12/2	12/3	16/4	21/5	28/5	18/6	25/6	2/7	9/7	16/7	6/8	20/8	27/8	4/9	10/9	17/9	24/9	1/10	8/10	15/10	22/10	5/11	20/11	3/12	16/12	30/12		
CEBADA Tipo Fega																													
24,88	24,88	24,88	24,13	23,88	23,50	23,38	20,75	20,75	20,75	20,88	21,00	21,25	21,25	21,50	21,50	21,38	21,38	21,75	21,63	21,88	22,75	22,50	22,80	22,80	22,80	23,00	23,00		
TRIGO Duro																													
							23,50	24,50	25,00	25,38	25,38	24,00	25,38	25,13	25,13	25,00													
TRIGO Panificable																													
26,50	26,75	26,75	27,38	27,13	26,75	26,75	22,50	22,50	23,00	23,13	23,25	23,00	23,13	23,50	23,13	23,13	23,00	23,00	23,00	23,00	23,00	23,00	23,13	23,63					
TRIGO P. Forrajero																													
	25,25	25,37	25,38	24,75	24,00	23,88	22,25	21,88	21,88	21,50	22,25	22,63	22,63	22,63	22,63	22,63	22,63	22,50	22,88	23,13	23,63	23,63	23,75	23,75	23,75	23,75	23,75	23,75	
AVENA Rubia																													
							23,50	25,00	26,00	26,00	26,00	27,50	27,50	27,50	27,50	25,50	25,50	26,25	27,13	27,00	26,75	26,75	24,50	24,50	24,50	24,50	24,50	24,50	
AVENA Gris																													
							22,50	25,00	26,00	26,00	27,50	27,50	27,50																
MAÍZ zona Alagón																													
23,25	23,88	23,88	23,75	24,00	25,00	25,00																							
MAÍZ zona Guadiana																													
23,50	24,50	24,75	25,00	25,00	25,63	26,25	26,25	26,38	26,38	26,38	26,50																		
ARROZ Largo Tipo Indica 58 E.																													
50,75	50,75	50,75	50,75	50,75																									
ARROZ Semilargo 58 E.																													
50,00	50,00	50,00	50,00	50,00																									
ARROZ Redondo 58 E.																													
50,00	50,00	50,00	50,00	50,00																									
GIRASOL Pipa de Girasol																													

Precios Medios fijados en la mesa de frutas
 Campaña 1998 - Pts/Kg- en Campo (granel)

	6.5	21.5	1.6	8.6	15.6	22.6	29.6	6.7	13.7	20.7	27.7	3.8	10.8	17.8	24.8	7.9	21.9	
MELOCOTÓN																		
MayCrets 55y+	120																	
Alexandra 55y+	125																	
Spring Lady 55y+		135																
Springcrest 55y+		135																
Merril Geemf. 60y+		135																
Royal Glory 60y+			120	120														
Rich Lady 60y+				120														
Frederica +65					90	100												
Baby Gold +65							85	85	85									
Baby Gold +70							100	100	100									
Amarillos +65										85	85							
Amarillos +70										105	105							
Amarillos Ind. +55										51,79	51,79	51,79	51,79					
Amarillos Ind. +65										90	90	90	90					
Amarillos Ind. +70										110	110	110	110					
Blancos +70										115	115	115						
PERA																		
M.P. Morettini +55					90	95	95											
Castell			145															
Delbard Premier +55			77,5															
Ercolini 50+					120	112,5	122,5	123										
Limonera 60+							92,5	92,5										
Sta. Maria 60+							95	95										
Blanquillas +55									92,5	62,5	62,5							
Williams +60									65	65	66,08							
Decana 60+										50	50	50						
Passa Crassan +60																		50
Epine Duma +55																		45
CIRUELA																		
Red Beauty 41y+	110																	
Golden Japan +41			70	75														
Black Star +50			85	85														
Delbard Azur +50			65	65														
Black Amber +50					95	95												
Black Diamond +50							97,5	95	95									
Friar +50								82,5	80	77,5	77,5							
Nubiana 45+								82,5										
Reina Claudia +35								107,5										
Larrian's 60+												107,5						
Larrian's +55													115					
Angeleno 50+															130	130	120	
Negras 50+										87,5								
Sungold 55+									120	120	125	125						
NECTARINA																		
Armking 55y+	130																	
Silvery King 55y+	130																	
Amarillas 55y+		140																
Amarillas +60						115	115											
Amarillas +67								95	95	95	95	105	110	115	115			
Amarillas 60y+			140	125														
Blancas +60					107,5	95												
Blancas +70							95	85	85				110	115	115			
Blancas +67																		
Blancas 60y+			140	115														
Blancas 55y+		140																
MANZANA																		
Golden 70+																		40
Golden Suprema 70+										60	55	55						
Galas 65+										70	70	70						
Rojas 70+													45	45	45			
Early Gold +65						65	55											
Melon P. Sapo									40	30	27,5	12,5						
Sandias Negras									22,5	11	20	15	13,5		11			

Aceite: Campaña 97/98 Pts./kg. Origen

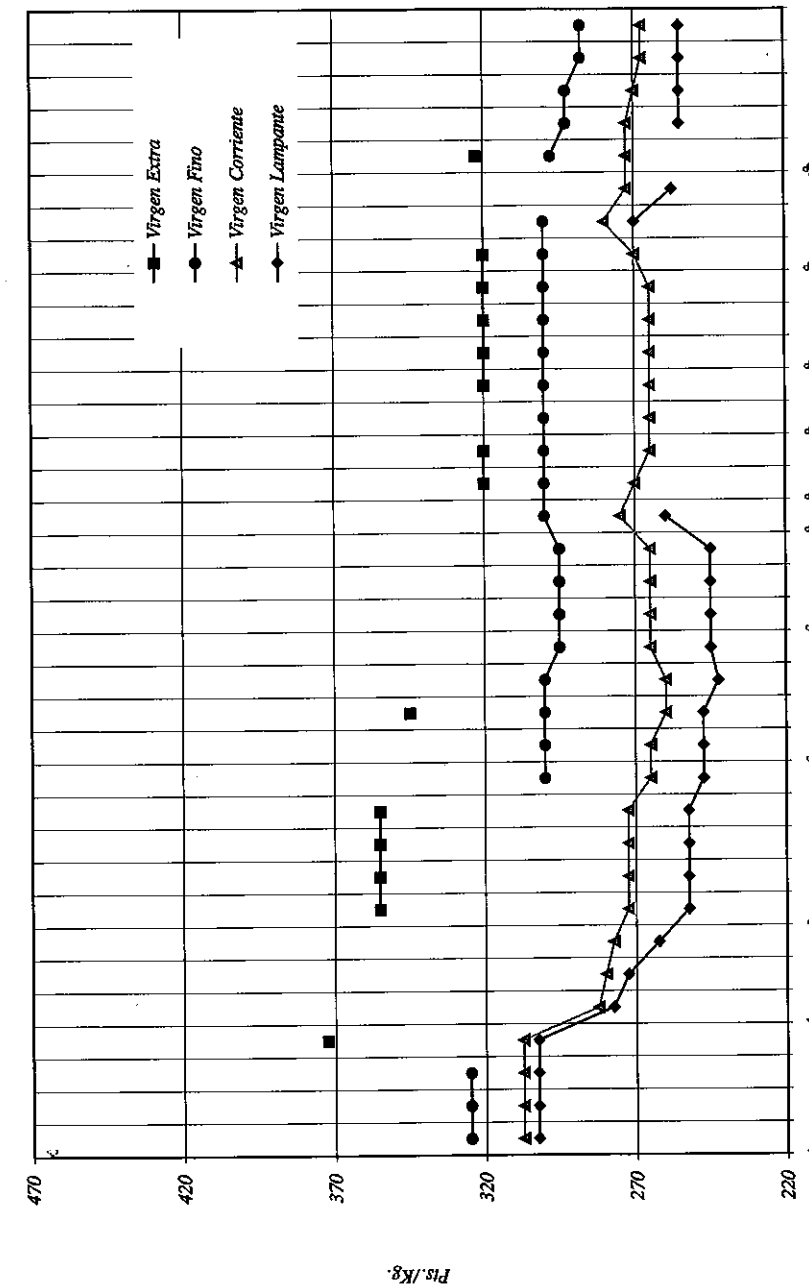

Month	Nov 97	Dic 97	Jan 98	Feb 98	Mar 98	Apr 98	May 98	Jun 98	Jul 98	Aug 98	Sep 98	Oct 98
Virgen Extra	320	320	320	320	320	320	320	320	320	320	320	320
Virgen Fino	310	310	310	310	310	310	310	310	310	310	310	310
Virgen Corriente	300	300	300	300	300	300	300	300	300	300	300	300
Virgen Lampante	290	290	290	290	290	290	290	290	290	290	290	290

Vino Blanco: Fermentación Tradicional y Controlada (1997 y 1998) Pts./Hº

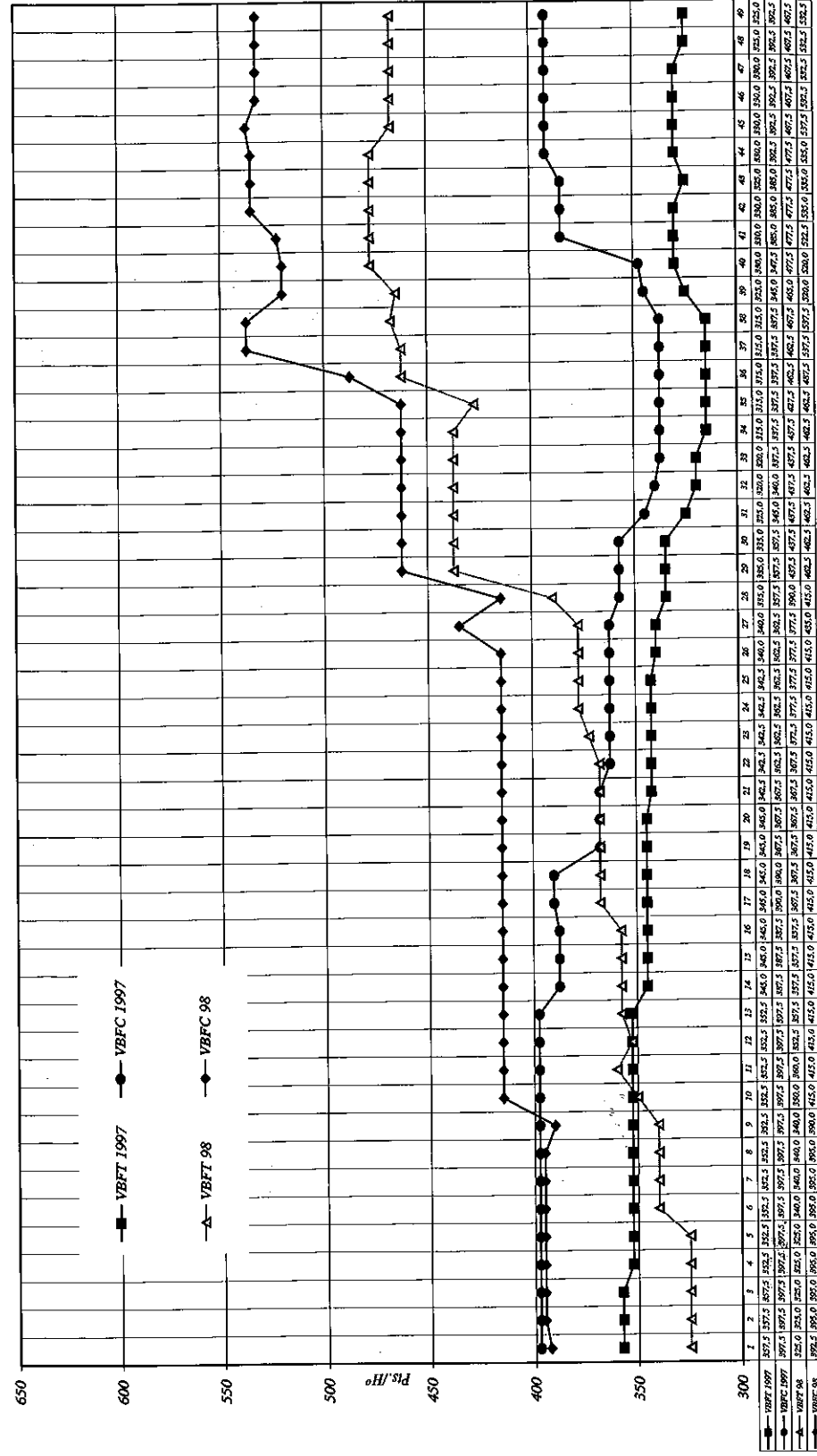

Vino Blanco Joven y Tinto: Fermentación Controlada y Fermentación Tradicional (1997 y 1998) Pts./Hº

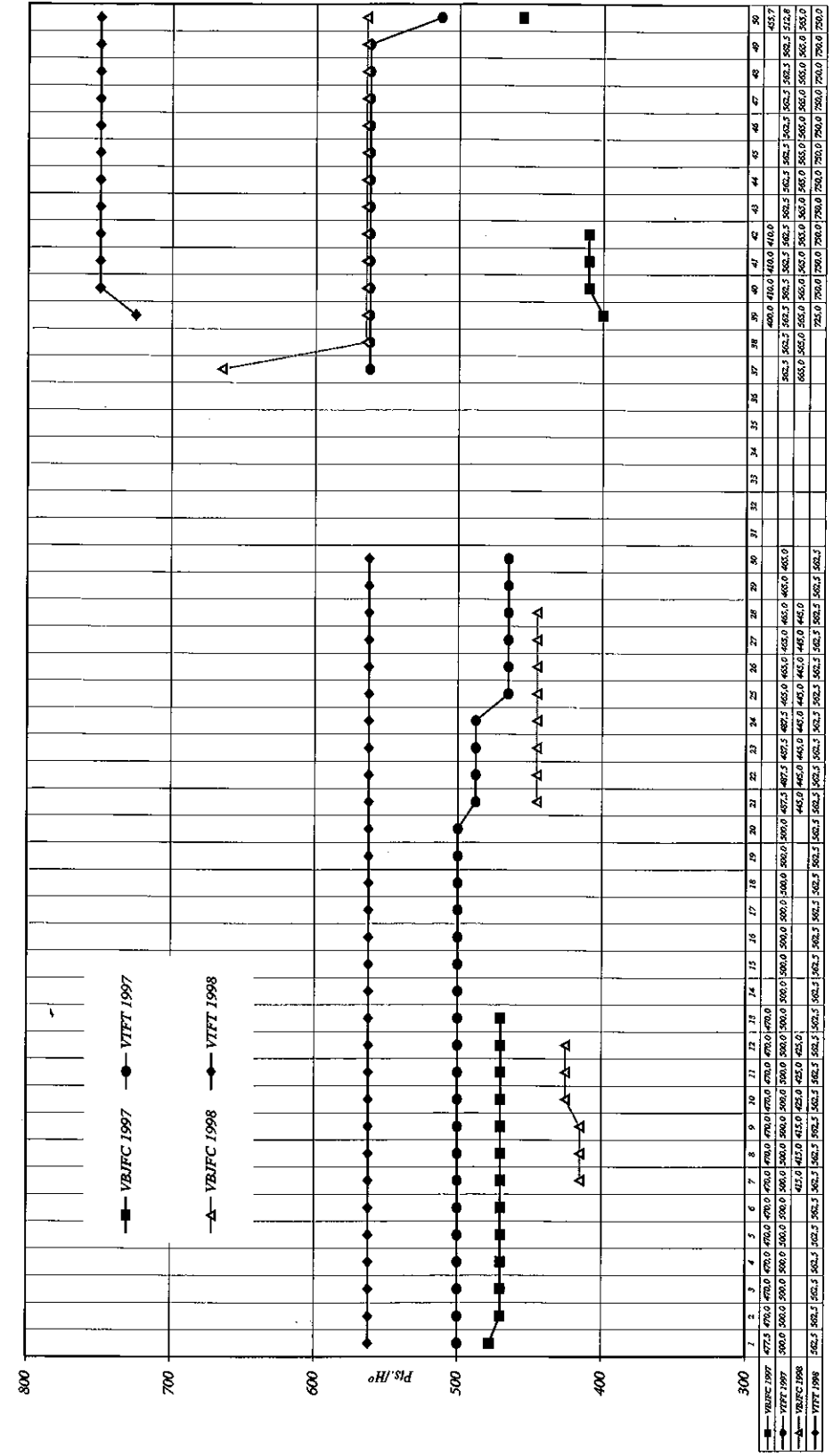

Porcino Ibérico: Lechones (1997 y 1998) Pts/Libra

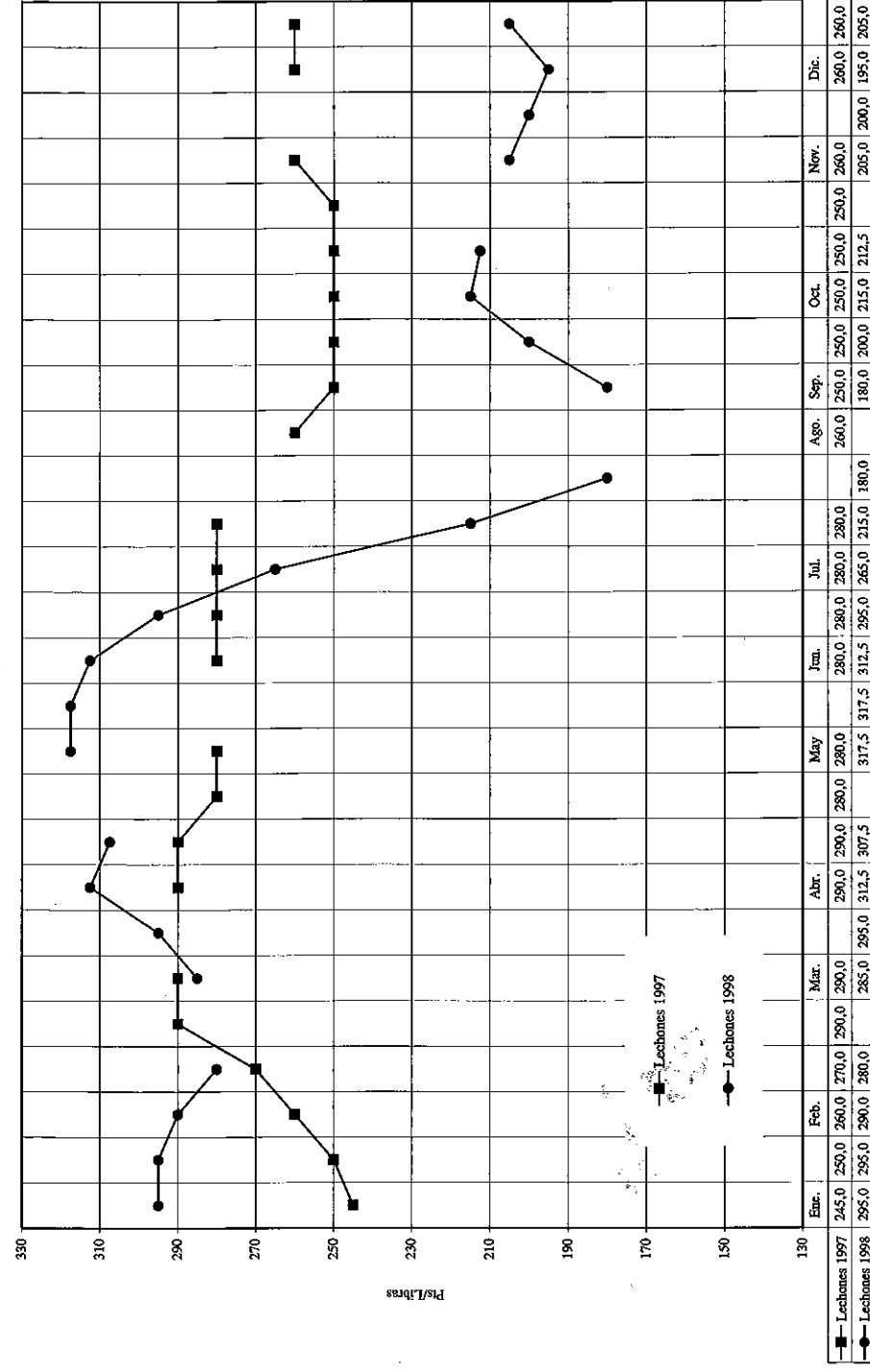

Porcino Ibérico: Cebado Extensivo y Bellota (1997 y 1998) Pts/Arroba

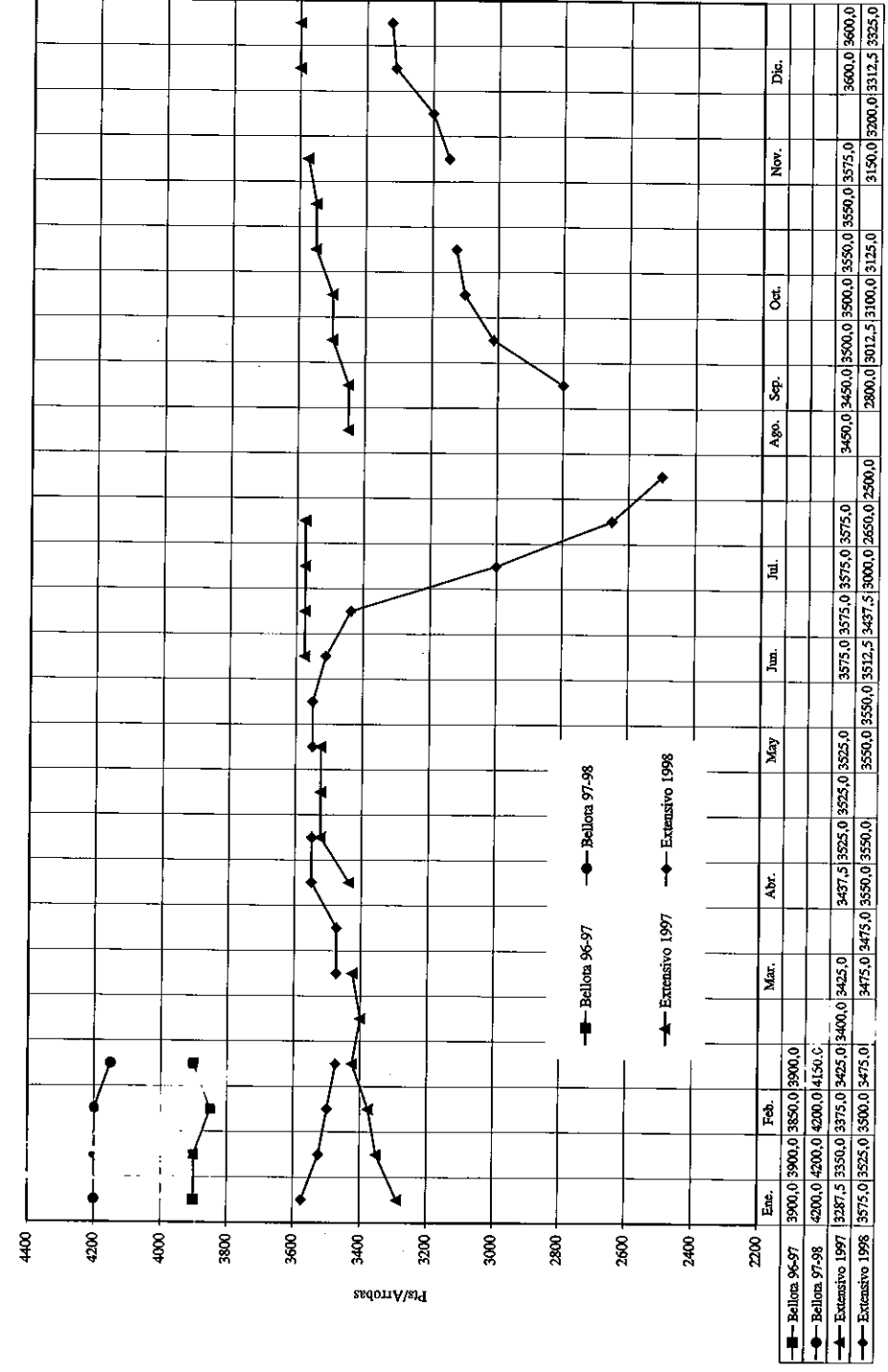

Ovino: Corderos de 23 Kg. Medias de 1997 y 1998

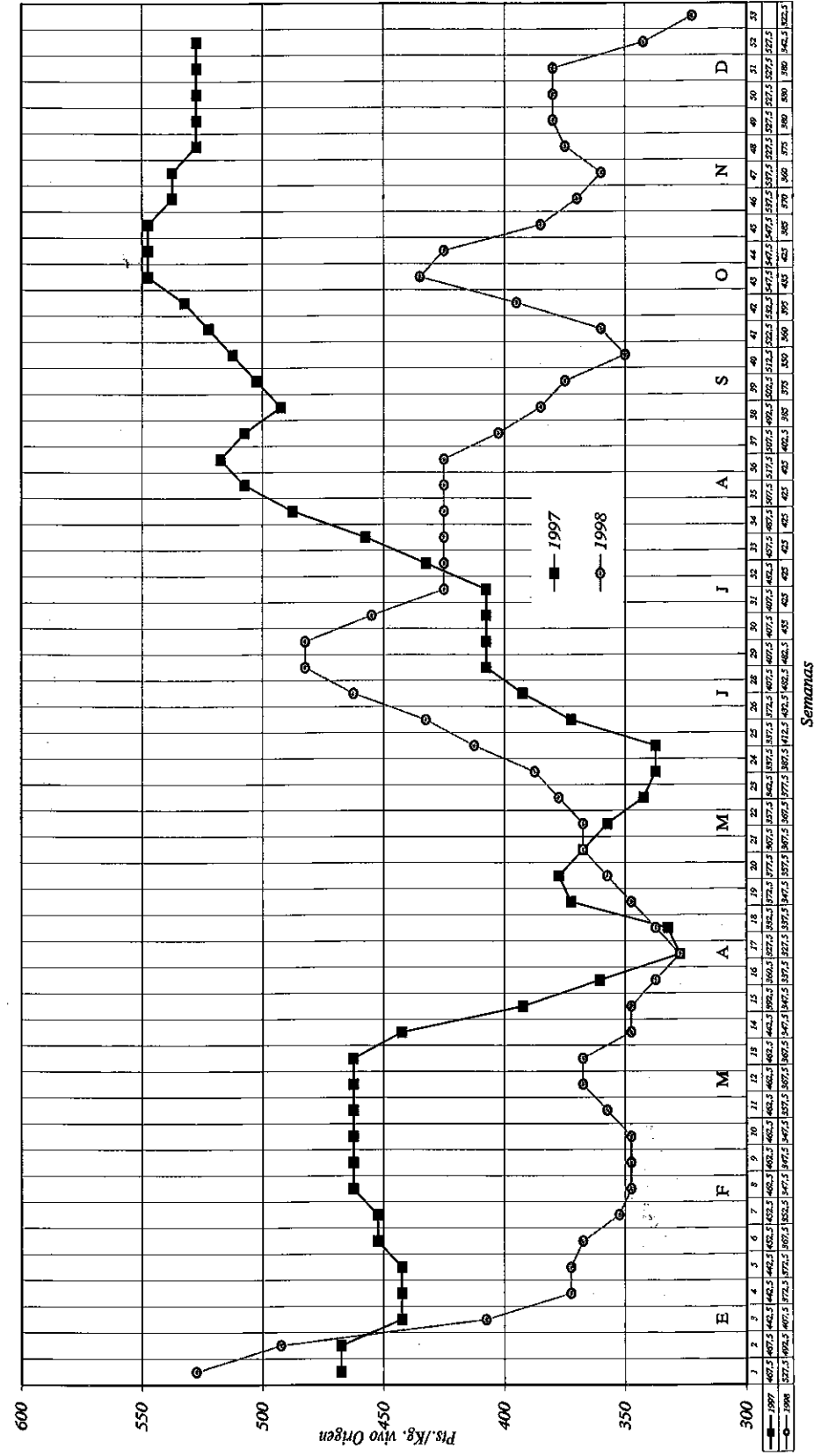

Lana: campañas 95/96 - 96/97 - 97/98 - 98/99

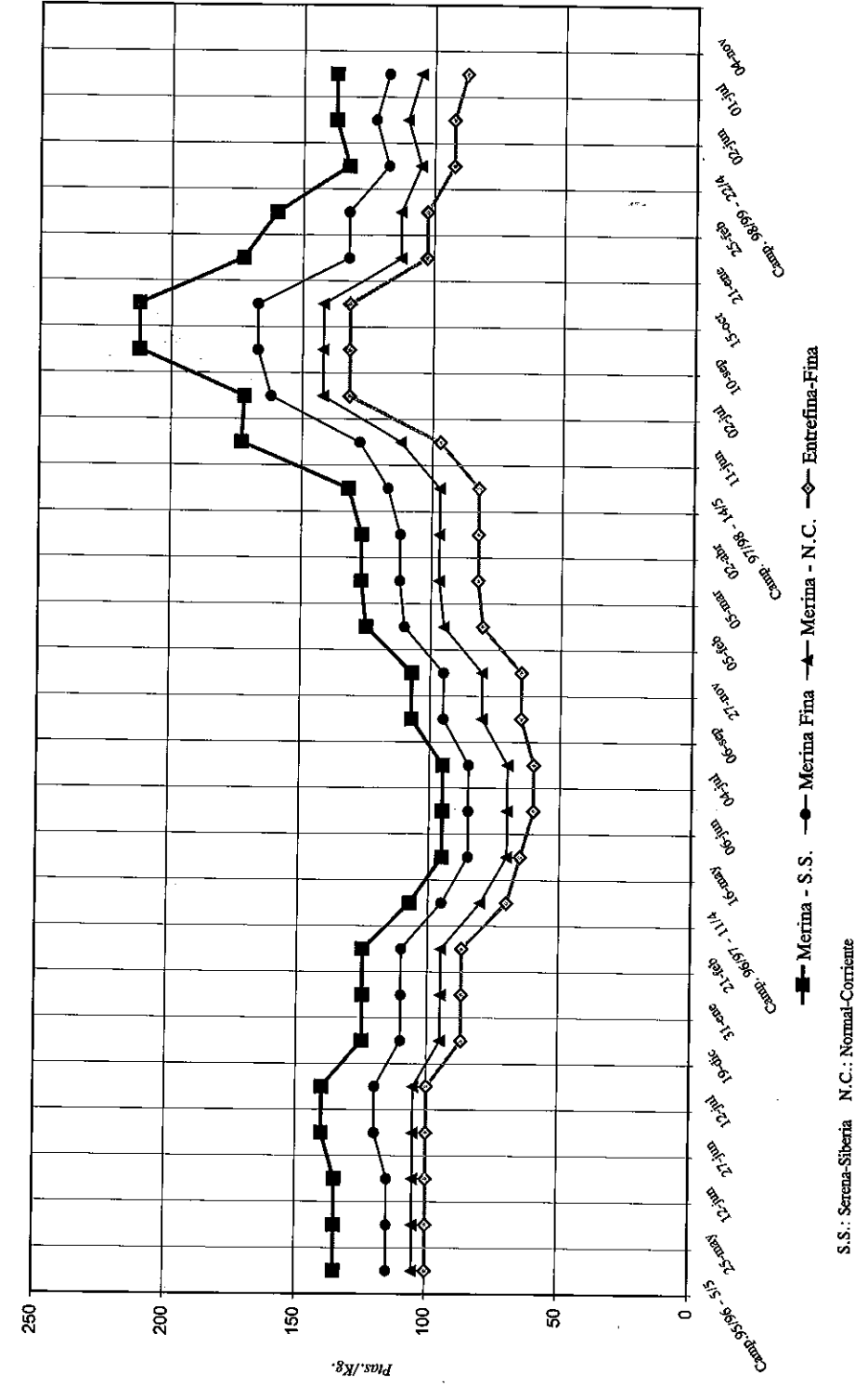

S.S.: Serena-Siberia N.C.: Normal-Corriente