

Extremadura desde el aire: 1956-2010

Medio siglo de transformación del territorio

Esta exposición muestra 40 municipios de Extremadura en dos momentos diferentes de su historia, 1956 y 2010 a través de imágenes aéreas. Las primeras proceden del Vuelo Americano serie B (1956-1957), en blanco y negro y escala de vuelo 1/32 000, y las segundas proceden del proyecto del Plan Nacional de Ortofotografía Aérea (PNOA), que se realiza anualmente en España cofinanciado entre la Administración General del Estado y las distintas Administraciones Autonómicas. En Extremadura se realizan coberturas del territorio con resolución de 50 cm y 25 cm alternativamente. Se presentan también tres imágenes procedentes del Vuelo Americano serie A (1945-1946), en blanco y negro y escala de vuelo 1/43 000.

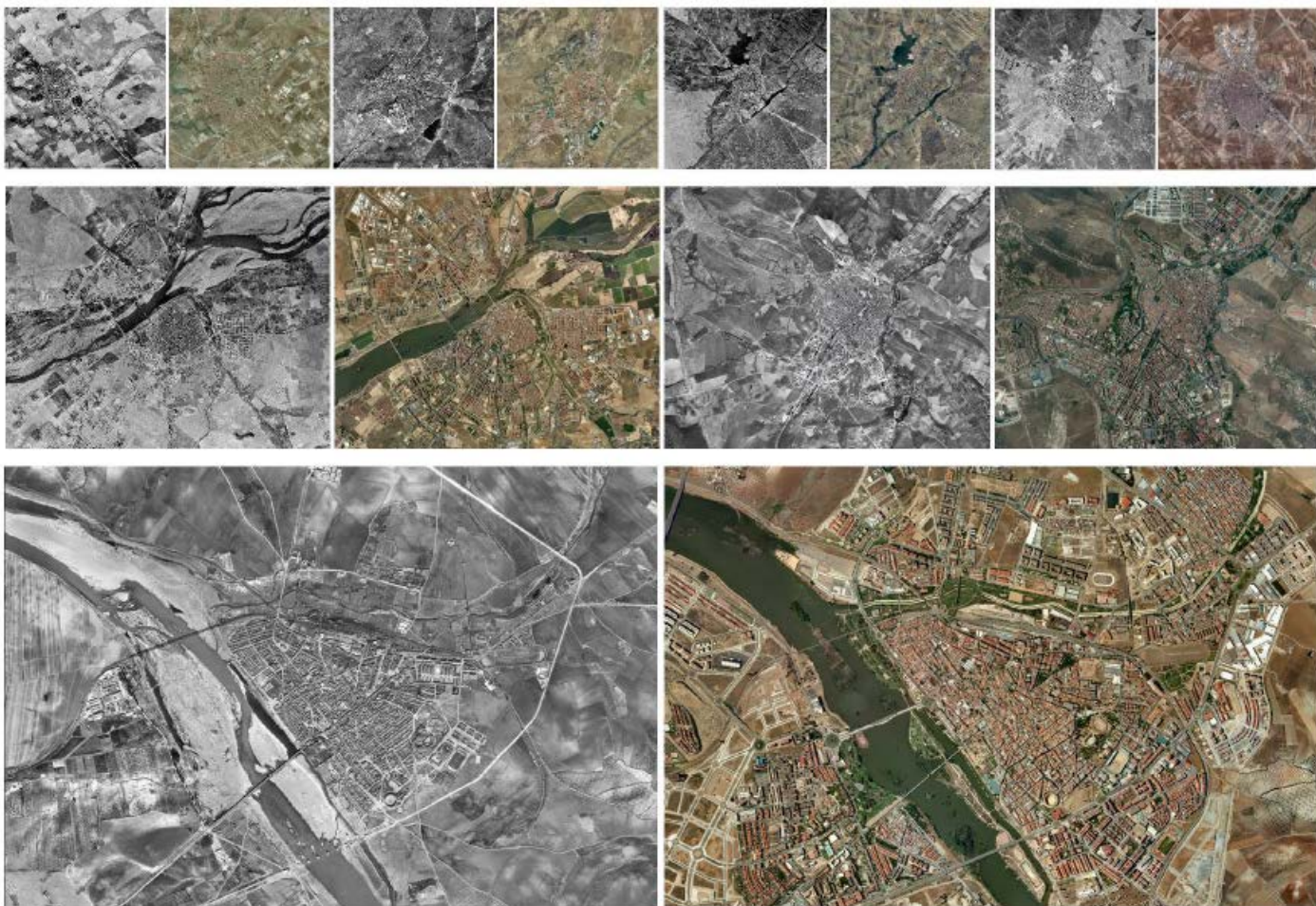

Los paneles de la exposición se pueden descargar en el Servicio de Cartografía Digital e IDE del Vicerrectorado de Investigación, Transferencia e Innovación de la Universidad de Extremadura (SECAD) <http://secad.unex.es>

Sede de la exposición:

Escuela de Ingenierías Agrarias
Edificio Valle del Jerte
Del 14 al 28 de octubre 2016

Centro de Información Cartográfica y Territorial de Extremadura, CICTEX (<http://sitex.gobex.es>)
SECAD, Servicio de Cartografía Digital e IDE (<http://secad.unex.es/>)