





	INFORME ANUAL DE LA TITULACIÓN		
	Curso: 2019-2020	Código: 818	

INFORME ANUAL DEL GRADO EN INGENIERÍA MECÁNICA (RAMA INDUSTRIAL) CURSO 2019-2020

Elaborado por: Comisión de Calidad del título	Revisado por: Comisión de calidad del Centro	Aprobado por: Junta de Centro ¹
Fecha: 22/01/2021	Fecha: 27/01/2021	Fecha: 27/01/2021
Firma: Juan Pablo Carrasco Amador 	Firma: José Luis Canito Lobo 	Firma: José Luis Canito Lobo  

¹

Revisar el Procedimiento Soporte 005 para ajustarlo al cuadro de firmas.

	INFORME ANUAL DE LA TITULACIÓN		
	Curso: 2019-2020	Código: 818	



ÍNDICE

1.- DATOS IDENTIFICATIVOS DE LA TITULACIÓN	3
2.- INDICADORES DEL TÍTULO	4
DEMANDA UNIVERSITARIA	4
RESULTADOS ACADÉMICOS	5
PROCESO ACADÉMICO	11
3.- VALORACIÓN DEL TÍTULO (CRITERIOS Y DIRECTRICES).....	12
CRITERIO 1. ORGANIZACIÓN Y DESARROLLO	12
CRITERIO 2. INFORMACIÓN Y TRANSPARENCIA.....	13
CRITERIO 3. SISTEMA DE ASEGURAMIENTO INTERNO DE CALIDAD (SAIC)	14
CRITERIO 4. PERSONAL ACADÉMICO	14
CRITERIO 5. PERSONAL DE APOYO, RECURSOS MATERIALES Y SERVICIOS	15
CRITERIO 6. RESULTADOS DE APRENDIZAJE	16
CRITERIO 7. INDICADORES DE RESULTADOS	16
4.- PLAN DE MEJORAS.....	17
4.1. Cumplimiento del plan de mejoras del curso anterior (teniendo en cuenta los seguimientos y los informes de acreditación).....	17
4.2. Plan de mejoras para el próximo curso (teniendo en cuenta los seguimientos y los informes de acreditación).....	19

	INFORME ANUAL DE LA TITULACIÓN		
	Curso: 2019-2020	Código: 818	

1.- DATOS IDENTIFICATIVOS DE LA TITULACIÓN

DENOMINACIÓN	GRADO EN INGENIERÍA MECÁNICA (RAMA INDUSTRIAL)
MENCIONES/ESPECIALIDADES	
NÚMERO DE CRÉDITOS	240
CENTRO(S) DONDE SE IMPARTE	Escuela de Ingenierías Industriales
NOMBRE DEL CENTRO	Escuela de Ingenierías Industriales
MENCIONES/ESPECIALIDADES QUE SE IMPARTEN EN EL CENTRO	
MODALIDAD(ES) EN LA QUE SE IMPARTE EL TÍTULO EN EL CENTRO Y, EN SU CASO, MODALIDAD EN LA QUE SE IMPARTEN LAS MENCIONES/ESPECIALIDADES	Presencial
AÑO DE IMPLANTACIÓN	2009-10
ENLACE WEB DE LA TITULACIÓN	https://www.unex.es/conoce-la-uex/centros/eii/titulaciones/info/presentacion?id=0818
ENLACE WEB DE LA COMISIÓN DE CALIDAD DEL TÍTULO	https://www.unex.es/conoce-la-uex/centros/eii/sgic/comision-de-calidad-de-las-titulaciones/comision-de-calidad-del-grado-en-ingenieria-mecanica
COORDINADOR/A DE LA COMISIÓN DE CALIDAD DEL TÍTULO	JUAN PABLO CARRASCO AMADOR
PLAZAS DE NUEVO INGRESO OFERTADAS (VERIFICA)	75

	INFORME ANUAL DE LA TITULACIÓN		
	Curso: 2019-2020	Código: 818	

2.- INDICADORES DEL TÍTULO

La definición y el cálculo de cada OBIN está detallada en el catálogo de indicadores de la UEX

<https://www.unex.es/organizacion/servicios->

[universitarios/unidades/utec/archivos/ficheros/estadisticas-e-indicadores-](https://www.unex.es/organizacion/servicios-)

[universitarios/PR_SO003_D001.Catalogo de Indicadores.pdf](https://www.unex.es/organizacion/servicios-)

DEMANDA UNIVERSITARIA

OBIN_DU-017 Alumnos matriculados de nuevo ingreso en primer curso (Últimos 5 años)

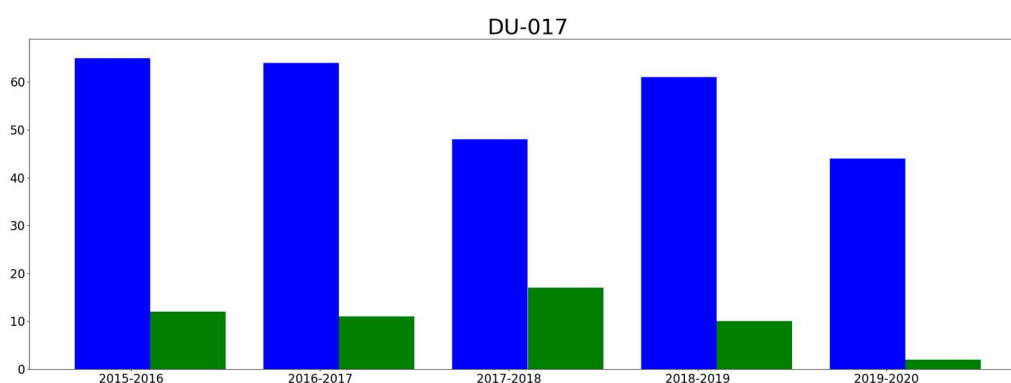



■ hombres
■ mujeres

Reflexión sobre el indicador

Consideramos que la diferencia existente entre alumnos matriculados y alumnas matriculadas no es algo exclusivo de este Grado, sino que lamentablemente es algo que sucede de forma generalizada entre los Grados de la rama Industrial.

Pese a las iniciativas que se ponen en marcha para incentivar el número de mujeres en el ámbito de la ingeniería, queda todavía mucho camino por recorrer. Si bien iniciativas como actividades de divulgación, motivación, así como la iniciativa “Sí, soy ingeniera”, promovida desde la propia Escuela de II.II, pueden contribuir a disminuir la actual brecha de alumnos entre hombres y mujeres.

	INFORME ANUAL DE LA TITULACIÓN		
	Curso: 2019-2020	Código: 818	

RESULTADOS ACADÉMICOS

OBIN_RA-003 Tasa de éxito /OBIN_RA-002 Tasa de rendimiento /OBIN_RA-001 Tasa de abandono/ OBIN_RA-004 Tasa de graduación

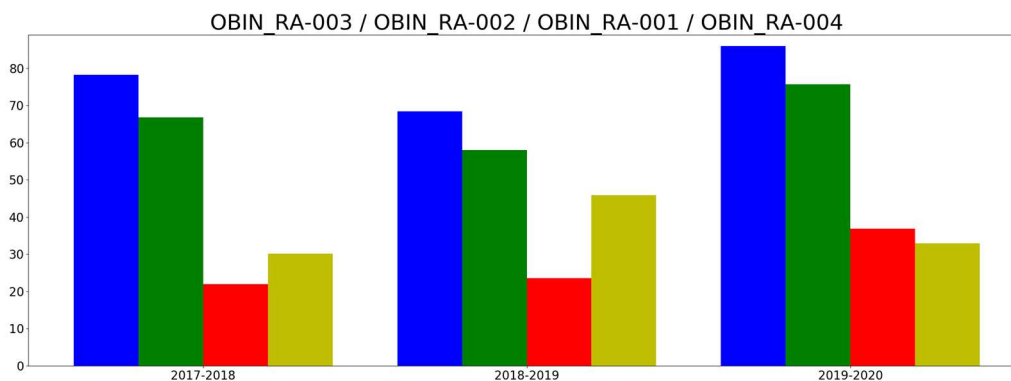

- tasaExito
- tasaRendimiento
- tasaAbandono
- tasaGraduacion

Reflexión sobre el indicador

Para poder analizar tendencias temporales, sería interesante incluir gráficos más extendidos en el tiempo, al menos de seis o siete cursos. El indicador, a la vista de únicamente los tres últimos años, muestra datos oscilantes. Si bien, en el último curso se evidencia un incremento en la tasa de éxito y en la tasa de rendimiento, lo que sin duda es positivo. La tasa de graduación se estabiliza y vuelve a valores similares al curso 2017/18. Por el contrario, la tasa de abandono sufre un repunte con respecto a los años anteriores.

Tasas de éxito por curso y asignaturas

Tasa de éxito asignaturas 1 curso

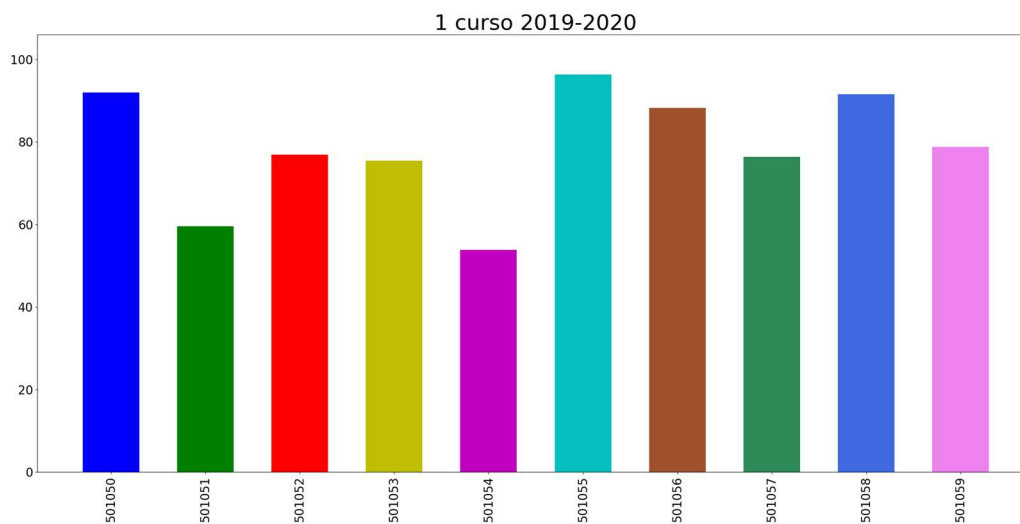

- 501050: FÍSICA I
- 501051: INFORMÁTICA
- 501052: MATEMÁTICAS I
- 501053: QUÍMICA
- 501054: SISTEMAS DE REPRESENTACIÓN
- 501055: APLICACIONES INFORMÁTICAS PARA LA INGENIERIA
- 501056: DIRECCIÓN DE EMPRESAS I
- 501057: ESTADÍSTICA APLICADA
- 501058: FÍSICA II
- 501059: MATEMÁTICAS II

Reflexión sobre el indicador

Tasa de éxito asignaturas 2 curso

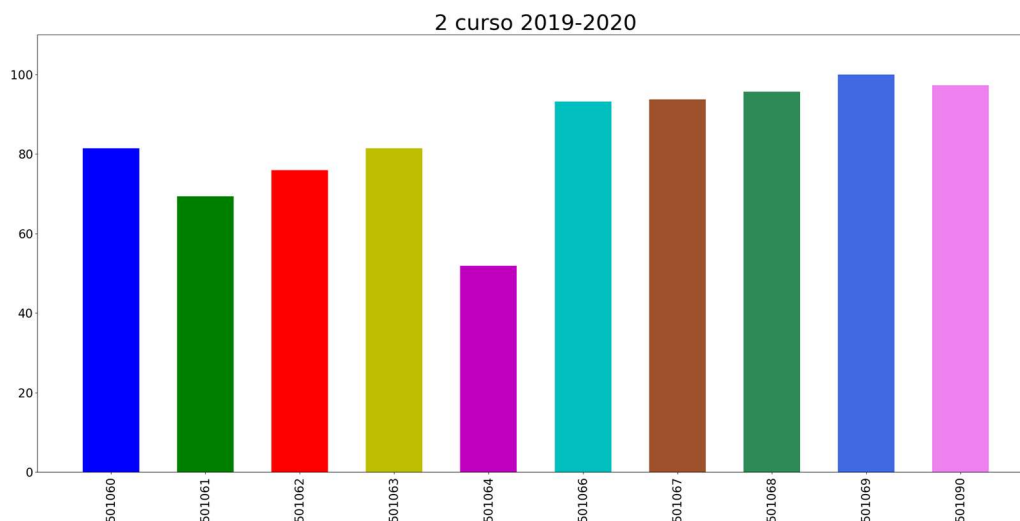

- 501060: AMPLIACIÓN DE MATEMÁTICAS
- 501061: DIRECCIÓN DE EMPRESAS II
- 501062: FUNDAMENTOS DE CIENCIA DE MATERIALES
- 501063: RESISTENCIA DE MATERIALES
- 501064: TEORÍA DE CIRCUITOS Y MÁQUINAS ELÉCTRICAS
- 501066: COMPONENTES Y SISTEMAS ELECTRÓNICOS
- 501067: INTRODUCCIÓN A LA AUTOMÁTICA
- 501068: MECANISMOS Y MÁQUINAS
- 501069: TERMODINÁMICA TÉCNICA
- 501090: INGENIERIA GRÁFICA

Reflexión sobre el indicador

Tasa de éxito asignaturas 3 curso

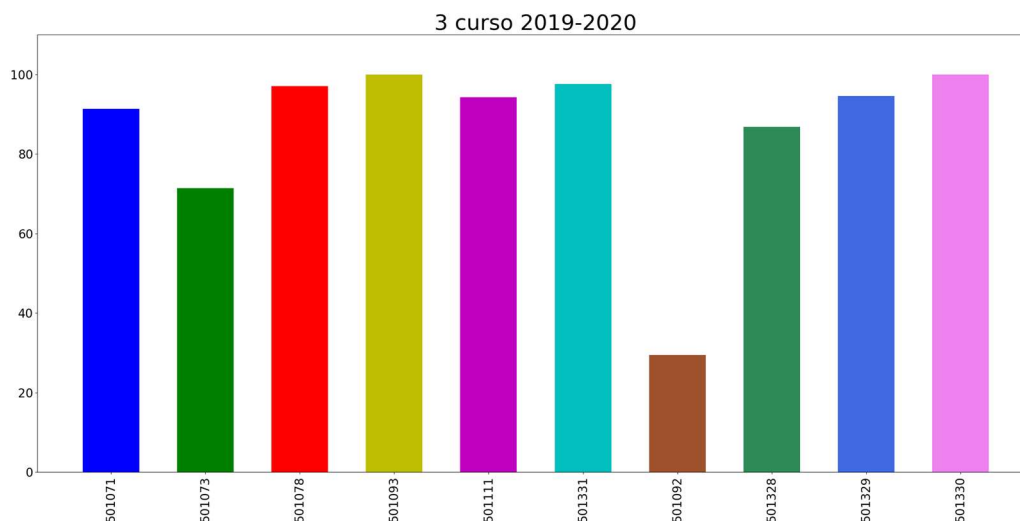

- 501071: INSTALACIONES INDUSTRIALES Y COMERCIALES I
- 501073: MECÁNICA DE FLUIDOS
- 501078: INSTALACIONES INDUSTRIALES Y COMERCIALES II
- 501093: PROCESOS DE FABRICACIÓN I
- 501111: INGENIERÍA DE MATERIALES
- 501331: INGENIERÍA TÉRMICA
- 501092: MECÁNICA DE LOS MEDIOS CONTINUOS
- 501328: ELEMENTOS DE MÁQUINAS
- 501329: DISEÑO DE MÁQUINAS
- 501330: ESTRUCTURAS Y CONSTRUCCIONES



Reflexión sobre el indicador

Aquí se observa claramente que la asignatura 501092 se aparta muy significativamente de la media.

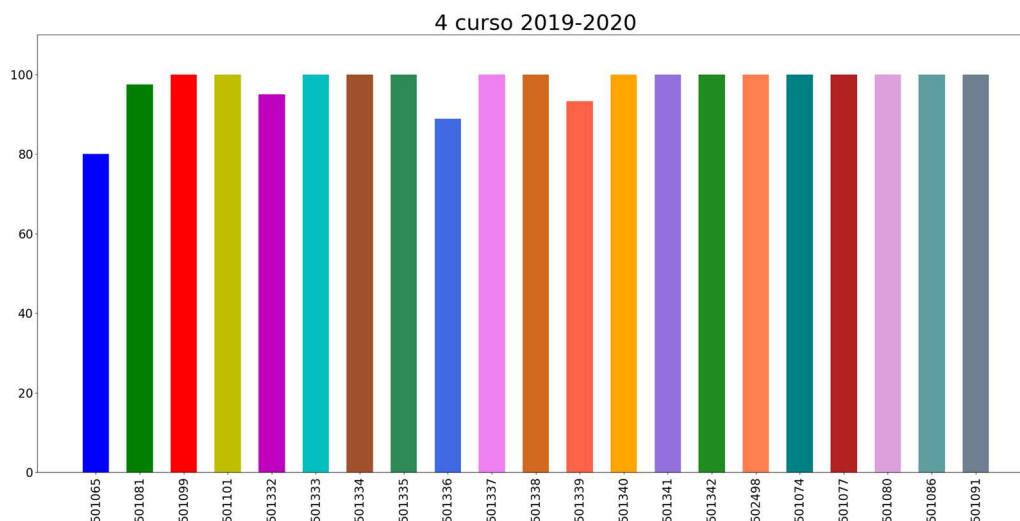
Tasa de éxito asignaturas 4 curso



- 501065: ANÁLISIS DE CIRCUITOS
- 501081: PROYECTOS
- 501099: ORGANIZACIÓN INDUSTRIAL
- 501101: ELECTRÓNICA DIGITAL
- 501332: SISTEMAS Y MÁQUINAS FLUIDOMECÁNICAS
- 501333: TECNOLOGÍA ENERGÉTICA
- 501334: ANÁLISIS Y MEDIDAS DE VIBRACIONES Y RUIDOS
- 501335: CIMENTACIONES Y ARQUITECTURA INDUSTRIAL
- 501336: ESTRUCTURAS METÁLICAS Y DE HORMIGÓN
- 501337: GESTIÓN Y AHORRO ENERGÉTICO
- 501338: INGENIERÍA DE VEHÍCULOS
- 501339: MECANISMOS HIDRÁULICOS Y NEUMÁTICOS
- 501340: METALURGIA Y SIDERURGIA
- 501341: PROCESOS DE FABRICACIÓN II
- 501342: PROYECTO FIN DE GRADO
- 502498: PRÁCTICAS EN EMPRESA
- 501074: REGULACIÓN AUTOMÁTICA
- 501077: INSTALACIONES ELÉCTRICAS
- 501080: AUTOMATIZACIÓN INDUSTRIAL
- 501086: ELECTRÓNICA ANALÓGICA
- 501091: INSTRUMENTACIÓN ELECTRÓNICA

	INFORME ANUAL DE LA TITULACIÓN		
	Curso: 2019-2020	Código: 818	

Reflexión sobre el indicador

PROCESO ACADÉMICO

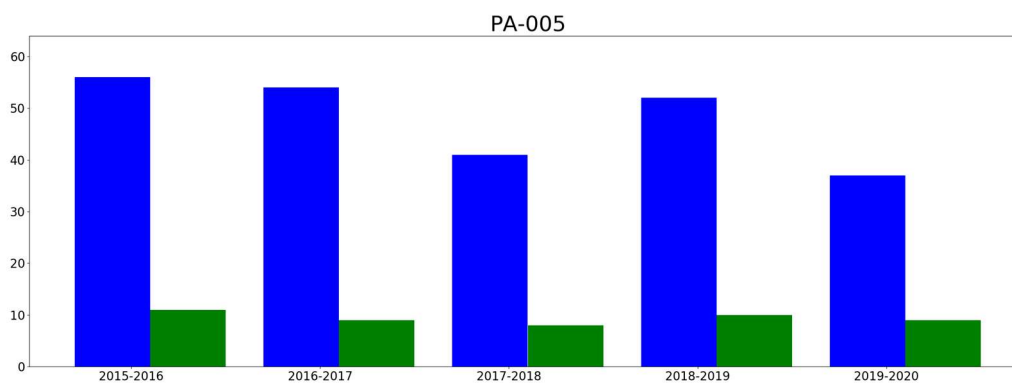

OBIN_PA-005 Alumnos egresados



■ hombresEgresados
■ mujeresEgresadas

Reflexión sobre el indicador

El indicador muestra un año más, una elevada disparidad, pero que es coherente con el primero de los indicadores. Es decir, con el relativo al número de alumnos y alumnas matriculados, en los que la diferencia es similar.



	INFORME ANUAL DE LA TITULACIÓN		
	Curso: 2019-2020	Código: 818	

3.- VALORACIÓN DEL TÍTULO (CRITERIOS Y DIRECTRICES)

CRITERIO 1. ORGANIZACIÓN Y DESARROLLO

	Se ajusta totalmente	No se ajusta totalmente
1.1. La implantación del plan de estudios y la organización del programa son coherentes con el perfil de competencias y objetivos del título recogidos en la memoria de verificación y/o sus posteriores modificaciones	X	
1.2. El número de plazas de nuevo ingreso respeta lo establecido en la memoria verificada.	X	
1.3. El título cuenta con mecanismos de coordinación docente (articulación horizontal y vertical entre las diferentes materias/asignaturas) que permiten tanto una adecuada asignación de la carga de trabajo del estudiante como una adecuada planificación temporal, asegurando la adquisición de los resultados de aprendizaje.	X	
1.4. Los criterios de admisión aplicados permiten que los estudiantes tengan el perfil de ingreso adecuado para iniciar estos estudios.	X	
1.5. La aplicación de la normativa de reconocimiento de créditos se realiza de manera adecuada.	X	



Reflexión sobre la ORGANIZACIÓN Y DESARROLLO (motivos si no se ajusta totalmente)

	INFORME ANUAL DE LA TITULACIÓN		
	Curso: 2019-2020	Código: 818	

CRITERIO 2. INFORMACIÓN Y TRANSPARENCIA

	Se ajusta totalmente	No se ajusta totalmente
2.1. Los responsables del título publican información adecuada y actualizada sobre sus características, su desarrollo y sus resultados, incluyendo la relativa a los procesos de seguimiento y acreditación	X	
2.2. Los estudiantes matriculados en el título tienen acceso en el momento oportuno a la información relevante del plan de estudios y de los resultados de aprendizaje previstos	X	

Reflexión sobre la INFORMACIÓN Y TRANSPARENCIA (motivos si no se ajusta totalmente)

	INFORME ANUAL DE LA TITULACIÓN		
	Curso: 2019-2020	Código: 818	

CRITERIO 3. SISTEMA DE ASEGURAMIENTO INTERNO DE CALIDAD (SAIC)



	Se ajusta totalmente	No se ajusta totalmente
3.1. La información obtenida a través de los diferentes procedimientos para la revisión y mejora del título, es analizada y fruto de este análisis se establecen, en su caso, las acciones de mejora oportunas	X	

Reflexión sobre el SISTEMA DE ASEGURAMIENTO INTERNO DE CALIDAD (SAIC) (motivos si no se ajusta totalmente)

CRITERIO 4. PERSONAL ACADÉMICO

	Se ajusta totalmente	No se ajusta totalmente
4.1. El personal académico vinculado al título es suficiente y adecuado a las características y número de estudiantes del título	X	



Reflexión sobre el PERSONAL ACADÉMICO (motivos si no se ajusta totalmente)

	INFORME ANUAL DE LA TITULACIÓN		
	Curso: 2019-2020	Código: 818	

CRITERIO 5. PERSONAL DE APOYO, RECURSOS MATERIALES Y SERVICIOS

	Se ajusta totalmente	No se ajusta totalmente
5.1. El personal de apoyo que participa en las actividades formativas es suficiente y soporta adecuadamente la actividad docente del personal académico vinculado al título	X	
5.2. Los recursos materiales (las aulas y su equipamiento, espacios de trabajo y estudio, laboratorios, talleres y espacios experimentales, bibliotecas, etc.) se adecuan al número de estudiantes y a las actividades formativas programadas en el título	X	
5.3. En el caso de los títulos impartidos con modalidad a distancia/semipresencial, las infraestructuras tecnológicas y materiales didácticos asociados a ellas permiten el desarrollo de las actividades formativas y adquirir las competencias del título		
5.4. Los servicios de apoyo y orientación académica, profesional y para la movilidad puestos a disposición de los estudiantes una vez matriculados se ajustan a las competencias/resultados de aprendizaje pretendidos y a la modalidad del título	X	
5.5. En el caso de que el título contemple la realización de prácticas externas, éstas se han planificado según lo previsto y son adecuadas para la adquisición de las competencias del título.	X	

Reflexión sobre el PERSONAL DE APOYO, RECURSOS MATERIALES Y SERVICIOS (motivos si no se ajusta totalmente)

	INFORME ANUAL DE LA TITULACIÓN		
	Curso: 2019-2020	Código: 818	

CRITERIO 6. RESULTADOS DE APRENDIZAJE



	Se ajusta totalmente	No se ajusta totalmente
6.1. Las actividades formativas, sus metodologías docentes y los sistemas de evaluación empleados son adecuados y se ajustan razonablemente al objetivo de la adquisición de los resultados de aprendizaje previstos	X	
6.2. Los resultados de aprendizaje alcanzados satisfacen los objetivos del programa formativo y se adecuan a su nivel del MECES	X	

Reflexión sobre el RESULTADOS DE APRENDIZAJE (motivos si no se ajusta totalmente)

CRITERIO 7. INDICADORES DE RESULTADOS

	Se ajusta totalmente	No se ajusta totalmente
7.1. La evolución de los principales datos e indicadores del título (número de estudiantes de nuevo ingreso por curso académico, tasa de graduación, tasa de abandono, tasa de eficiencia, tasa de rendimiento y tasa de éxito) es adecuada, de acuerdo con su ámbito temático y entorno en el que se inserta el título y es coherente con las características de los estudiantes de nuevo ingreso	X	
7.2. El perfil de egreso definido (y su despliegue en competencias y resultados de aprendizaje en el plan de estudios) mantiene su relevancia y está actualizado según los requisitos de su ámbito académico, científico y	X	
7.3. Actuaciones y resultados relacionados con la empleabilidad e inserción laboral de los estudiantes y egresados del título.	X	



Reflexión sobre el INDICADORES DE RESULTADOS (motivos si no se ajusta totalmente)

	INFORME ANUAL DE LA TITULACIÓN		
	Curso: 2019-2020	Código: 818	



4.- PLAN DE MEJORAS

4.1. Cumplimiento del plan de mejoras del curso anterior (teniendo en cuenta los seguimientos y los informes de acreditación)

	Acción de Mejora	¿Implantación?			Observaciones
		Sí	Parcialmente	No	
1	Intensificar la revisión de los contenidos incluidos en los planes docentes de las correspondientes asignaturas del plan de estudios para garantizar el cumplimiento de la interrelación establecida entre las asignaturas del título y las competencias que se deben adquirir.	X			Acción de mejora llevada a cabo durante el proceso de validación de planes docentes
2	Incluir en el documento modelo de asignación de trabajos fin de grado un campo en el que los tutores reflejen cómo dicho trabajo se incardina en las tecnologías específicas de la titulación. La Comisión de Proyectos del Centro revisará la información recibida y velará, junto con la Comisión de Calidad de la Titulación, por el cumplimiento de la propuesta.			X	Se prevé su implantación definitiva en el curso 2020/2021.
3	Realizar un seguimiento de las tasas comprometidas en la memoria verificada del título, es decir, tasa de graduación, tasa de abandono y tasa de eficiencia, con especial énfasis en las dos primeras,	X			

	INFORME ANUAL DE LA TITULACIÓN		
	Curso: 2019-2020	Código: 818	



	que son las que se desvían desfavorablemente de las expectativas recogidas en la memoria verificada.				
4	Incrementar la dotación destinada a equipamiento y material fungible de los laboratorios docentes y destinarla a cubrir las necesidades evidenciadas en los apartados anteriores.		X		
5	Detectar áreas de mejora y proponer soluciones concretas que conduzcan a la consecución de las mencionadas competencias por parte de todos los estudiantes.	X			
6	Cumplimentar el apartado de competencias transversales de las tablas 1G y 2G del Apéndice 1.3 a partir de la información recopilada en las acciones anteriores.	X			
7	Generar una tabla relativa a las competencias transversales 6.1, 6.2 y 6.3, con un formato similar al de las tablas 4 y 5 del Apéndice 1.3, en la que se concreten las actividades que garantizan la consecución de dichas competencias transversales.	X			

	INFORME ANUAL DE LA TITULACIÓN		
	Curso: 2019-2020	Código: 818	

8	Traducir la página web institucional del Centro al inglés y publicarla		X		Se espera finalizar esta acción durante el curso 2020/2021.
9	Revisar y analizar el equipamiento y material fungible disponible para realizar las prácticas del título y reflejar las necesidades detectadas en las partidas presupuestarias correspondientes	X			
...					

4.2. Plan de mejoras para el próximo curso (teniendo en cuenta los seguimientos y los informes de acreditación)

	Acción de Mejora (descripción)	Responsable de la ejecución	Plazo o momento de ejecución	Observaciones
1	Incluir en el documento modelo de asignación de trabajos fin de grado un campo en el que los tutores reflejen cómo dicho trabajo se incardina en las competencias específicas de la titulación. La Comisión de Proyectos del Centro revisará la información recibida y velará, junto con la Comisión de Calidad de la Titulación, por el cumplimiento de la propuesta.	Comisión de Proyectos de la E.II.II.	Se prevé su implantación definitiva en el curso 2020/2021.	
2	Incrementar la dotación destinada a equipamiento y material fungible de los laboratorios docentes y destinarla a cubrir las necesidades evidenciadas en los apartados anteriores.	Equipo de Dirección de la Escuela de II.II	Se prevé su implantación definitiva en el curso 2020/2021.	

	INFORME ANUAL DE LA TITULACIÓN		
	Curso: 2019-2020	Código: 818	

3	Traducir la página web institucional del Centro al inglés y publicarla	Durante el curso 2018/2019 se ha determinado el equipo responsable de realizar la acción, se ha determinado la estructura de la web en inglés y se ha iniciado la traducción de contenidos.	Se espera finalizar esta acción durante el curso 2020/2021.	
---	--	---	---	--