	INFORME ANUAL DE LA TITULACIÓN DEL GRADO EN INGENIERÍA FORESTAL Y DEL MEDIO NATURAL		 Centro Universitario de Plasencia
	Curso: 2022-2023	PR/SO005_CUP_D001	



INFORME ANUAL

GRADO EN INGENIERÍA FORESTAL Y DEL MEDIO NATURAL



CURSO 2022-2023

Elaborado y aprobado por la Comisión de Calidad del título Fecha: 31-01-2024	Revisado y aprobado por la Comisión de calidad del Centro Fecha: 05-02-2024	Revisado y Aprobado por la Junta de Centro Fecha: 07-02-2024
Firma: Yonatan Cáceres Escudero Secretario de la Comisión Calidad	Firma: Raquel Mayordomo Acevedo. Secretaria de la CACC.	Firma: Leticia Martín Cordero. Secretaria de la Junta de Centro.

Página 1 de 27

Código Seguro De Verificación	Estado	Fecha y hora
piUaHezG6gghfY5Tfm4Buw==	Firmado	07/02/2024 11:58:01
Yonatan Cáceres Escudero - U00200020 Centro Universitario de Plasencia	Firmado	07/02/2024 11:39:03
Raquel Mayordomo Acevedo	Firmado	07/02/2024 11:38:28
Leticia Martín Cordero - U00200020 Centro Universitario de Plasencia	Firmado	07/02/2024 11:38:28
Observaciones	Página	1/27
Uri De Verificación	https://uex09.unex.es/vfirma/code/piUaHezG6gghfY5Tfm4Buw==	
Normativa	Este informe tiene carácter de copia electrónica auténtica con validez y eficacia administrativa de ORIGINAL (art. 27 Ley 39/2015).	





	INFORME ANUAL DE LA TITULACIÓN DEL GRADO EN INGENIERÍA FORESTAL Y DEL MEDIO NATURAL		 Centro Universitario de Plasencia
	Curso: 2022-2023	PR/SO005_CUP_D001	

Índice

1. Datos identificativos de la titulación	3
2. Indicadores del título	4
2.1. Indicadores de demanda universitaria	5
2.1.1. Personas matriculadas de nuevo ingreso en primer curso (OBIN_DU-017).....	5
2.2. Indicadores de resultados académicos.....	7
2.2.1. Tasa de rendimiento (OBIN_RA-002).....	7
2.2.2. Tasa de abandono (OBIN_RA-001).....	8
2.2.3. Tasa de graduación (OBIN_RA-004).....	9
2.2.4. Tasa de eficiencia (OBIN_RA-006).....	10
2.2.5. Tasas de éxito por curso y asignaturas (OBIN_RA-003).....	11
2.3. Indicadores satisfacción de los usuarios.....	15
2.3.1. Satisfacción con la actuación docente (OBIN_SU-001).....	15
2.3.2. Satisfacción con la titulación.....	16
2.3.3. Satisfacción con los recursos (OBIN_SU-007).....	17
2.4. Indicadores de proceso académico	18
2.4.1. Personas egresadas (OBIN_PA-005).....	18
2.4.2. Ratio de estudiantes por docente (OBIN_PA-010).....	19
3. Valoración del título (criterios y directrices)	20
3.1. Criterio 1. Desarrollo y despliegue del plan de estudios.....	20
3.2. Criterio 2. Información y transparencia.....	21
3.3. Criterio 3. Garantía de calidad, revisión y mejora.....	21
3.4. Criterio 4. Personal académico y personal de apoyo a la docencia.....	22
3.5. Criterio 5. Recursos para el aprendizaje	23
3.6. Criterio 6. Resultados de aprendizaje.....	24
3.7. Criterio 7. Indicadores de rendimiento y egreso	25
4. Plan de mejoras	26
4.1. Cumplimiento del plan de mejoras del curso anterior	26
4.2. Plan de mejoras para el próximo curso	26

Código Seguro De Verificación	piUaHezG6gghfY5Tfm4Buw==	Estado	Fecha y hora
Firmado Por	Yonatan Cáceres Escudero - U00200020 Centro Universitario de Plasencia	Firmado	07/02/2024 11:58:01
	Raquel Mayordomo Acevedo	Firmado	07/02/2024 11:39:03
	Leticia Martín Cordero - U00200020 Centro Universitario de Plasencia	Firmado	07/02/2024 11:38:28
Observaciones		Página	2/27
Url De Verificación	https://uex09.unex.es/vfirma/code/piUaHezG6gghfY5Tfm4Buw==		
Normativa	Este informe tiene carácter de copia electrónica auténtica con validez y eficacia administrativa de ORIGINAL (art. 27 Ley 39/2015).		





	INFORME ANUAL DE LA TITULACIÓN DEL GRADO EN INGENIERÍA FORESTAL Y DEL MEDIO NATURAL		 Centro Universitario de Plasencia
	Curso: 2022-2023	PR/SO005_CUP_D001	

1. Datos identificativos de la titulación

Denominación	GRADO EN INGENIERÍA FORESTAL Y DEL MEDIO NATURAL
Menciones/Especialidades	
Número de créditos	240
Centro(s) donde se imparte	Centro Universitario De Plasencia
Nombre del Centro	Centro Universitario De Plasencia
Menciones / Especialidades que se imparten en el Centro	
Modalidad(es) en la que se imparte el título en el Centro y, en su caso, modalidad en la que se imparten las menciones / especialidades	Presencial
Año de implantación	2009-10
Enlace web de la titulación	https://www.unex.es/conoce-la-uex/centros/plasencia/titulaciones/info/presentacion?id=1211
Enlace web de la Comisión de Calidad del Título	https://www.unex.es/conoce-la-uex/centros/plasencia/sgic/comision-de-calidad-de-las-titulaciones/ingenieria-forestal
Coordinador/a de la Comisión de Calidad del Título	Juan Carlos Giménez Fernández
Plazas de nuevo ingreso (ofertadas) (Memoria verificada)	60

Código Seguro De Verificación	Estado	Fecha y hora
piUaHezG6gghfY5Tfm4Buw==		
Firmado Por	Yonatan Cáceres Escudero - U00200020 Centro Universitario de Plasencia	Firmado 07/02/2024 11:58:01
	Raquel Mayordomo Acevedo	Firmado 07/02/2024 11:39:03
	Leticia Martín Cordero - U00200020 Centro Universitario de Plasencia	Firmado 07/02/2024 11:38:28
Observaciones	Página	3/27
Uri De Verificación	https://uex09.unex.es/vfirma/code/piUaHezG6gghfY5Tfm4Buw==	
Normativa	Este informe tiene carácter de copia electrónica auténtica con validez y eficacia administrativa de ORIGINAL (art. 27 Ley 39/2015).	



	INFORME ANUAL DE LA TITULACIÓN DEL GRADO EN INGENIERÍA FORESTAL Y DEL MEDIO NATURAL		 Centro Universitario de Plasencia
	Curso: 2022-2023	PR/SO005_CUP_D001	

2. Indicadores del título

Se presentan en esta sección los datos relativos a los siguientes indicadores:

Demanda	Resultados	Satisfacción	Proceso académico
Personas matriculadas de nuevo ingreso en primer curso (OBIN_DU-017)	Tasa de rendimiento (OBIN_RA-002)	Satisfacción con la actuación docente (OBIN_SU-001)	Personas egresadas (OBIN_PA-005)
	Tasa de abandono (OBIN_RA-001)	Satisfacción del alumnado con la titulación (OBIN_SU-004)	Ratio de estudiante por docente (OBIN_PA-010)
	Tasa de graduación (OBIN_RA-004)	Satisfacción del PDI con la titulación (OBIN_SU-005)	
	Tasa de eficiencia (OBIN_RA-006)	Satisfacción del PTGAS con la gestión de las titulaciones del centro (OBIN_SU-006)	
	Tasa de éxito (OBIN_RA-003)	Satisfacción del alumnado con las instalaciones y los recursos (OBIN_SU-007)	

La definición y el cálculo de cada indicador está detallada en el [Catálogo de indicadores de la UEx¹](#).



La relación completa de indicadores universitarios (por plan de estudios de cada centro, por departamentos y por asignaturas) se puede consultar en el [Observatorio de Indicadores de la UEx²](#).

¹ https://www.unex.es/organizacion/servicios-universitarios/unidades/utec/archivos/ficheros/estadisticas-e-indicadores-universitarios/PR_SO003_D001.Catalogo_de_Indicadores.pdf

² <https://www.unex.es/organizacion/servicios-universitarios/unidades/utec/funciones/estadisticas-e-indicadores-universitarios>

Código Seguro De Verificación	piUaHezG6gghfY5Tfm4Buw==	Estado	Fecha y hora
Firmado Por	Yonatan Cáceres Escudero - U00200020 Centro Universitario de Plasencia	Firmado	07/02/2024 11:58:01
	Raquel Mayordomo Acevedo	Firmado	07/02/2024 11:39:03
	Leticia Martín Cordero - U00200020 Centro Universitario de Plasencia	Firmado	07/02/2024 11:38:28
Observaciones		Página	4/27
Uri De Verificación	https://uex09.unex.es/vfirma/code/piUaHezG6gghfY5Tfm4Buw==		
Normativa	Este informe tiene carácter de copia electrónica auténtica con validez y eficacia administrativa de ORIGINAL (art. 27 Ley 39/2015).		



	INFORME ANUAL DE LA TITULACIÓN DEL GRADO EN INGENIERÍA FORESTAL Y DEL MEDIO NATURAL		 Centro Universitario de Plasencia
	Curso: 2022-2023	PR/SO005_CUP_D001	

2.1. Indicadores de demanda universitaria

2.1.1. Personas matriculadas de nuevo ingreso en primer curso (OBIN_DU-017)

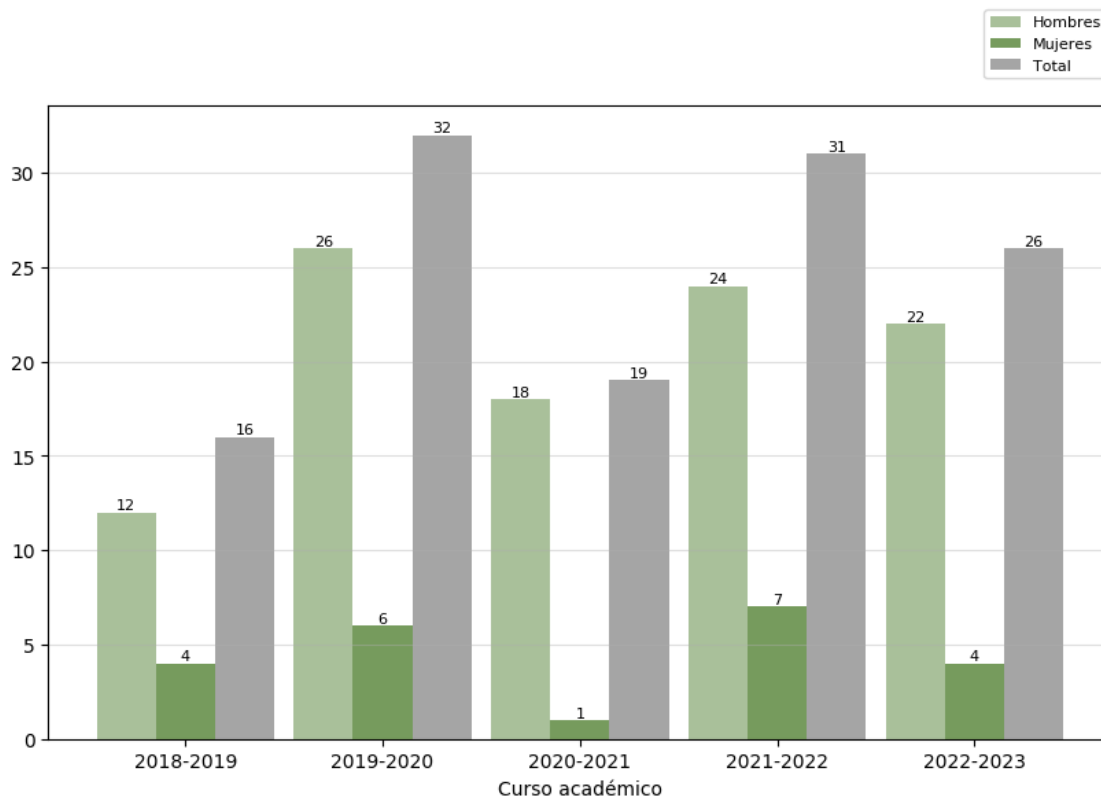

Reflexión sobre el indicador

En el periodo académico 2022-23, se observó una ligera disminución en el número de estudiantes de nuevo ingreso en el primer curso, con una cifra de 26 alumnos, en comparación con los 31 inscritos durante el año curso académico anterior. No obstante, es pertinente señalar que esta reducción, aunque evidente, no es significativa al contrastarse con el promedio de los últimos cinco años, que se sitúa en 25 estudiantes. La disminución registrada podría estar asociada, en parte, a la disminución del impacto de las medidas de difusión de la titulación. A pesar de la falta de una causa clara para este descenso, es imperativo continuar con las iniciativas de promoción del grado entre los institutos locales y los centros educativos que ofrecen programas formativos en el ámbito agronómico y forestal. Este esfuerzo sostenido en la promoción contribuirá a consolidar el interés y la participación en nuestro programa educativo.

Código Seguro De Verificación	piUaHezG6gghfY5Tfm4Buw==	Estado	Fecha y hora
Firmado Por	Yonatan Cáceres Escudero - U00200020 Centro Universitario de Plasencia	Firmado	07/02/2024 11:58:01
	Raquel Mayordomo Acevedo	Firmado	07/02/2024 11:39:03
	Leticia Martín Cordero - U00200020 Centro Universitario de Plasencia	Firmado	07/02/2024 11:38:28
Observaciones		Página	5/27
Url De Verificación	https://uex09.unex.es/vfirma/code/piUaHezG6gghfY5Tfm4Buw==		
Normativa	Este informe tiene carácter de copia electrónica auténtica con validez y eficacia administrativa de ORIGINAL (art. 27 Ley 39/2015).		



Al margen de lo anterior, lo que aumenta progresivamente es el porcentaje de alumnos del total anual matriculado de nuevo ingreso, que procede de ciclo formativo (Figura A).





Figura A) Número de alumnos de nueva matriculación en IFMN de la UEX según perfil de acceso. *Otros: alumnos mayores de 25 años y titulados. Fuente: Datos facilitados por la secretaria del Centro Universitario de Plasencia.

Código Seguro De Verificación	piUaHezG6gghfY5Tfm4Buw==	Estado	Fecha y hora
Firmado Por	Yonatan Cáceres Escudero - U00200020 Centro Universitario de Plasencia	Firmado	07/02/2024 11:58:01
	Raquel Mayordomo Acevedo	Firmado	07/02/2024 11:39:03
	Leticia Martín Cordero - U00200020 Centro Universitario de Plasencia	Firmado	07/02/2024 11:38:28
Observaciones		Página	6/27
Url De Verificación	https://uex09.unex.es/vfirma/code/piUaHezG6gghfY5Tfm4Buw==		
Normativa	Este informe tiene carácter de copia electrónica auténtica con validez y eficacia administrativa de ORIGINAL (art. 27 Ley 39/2015).		

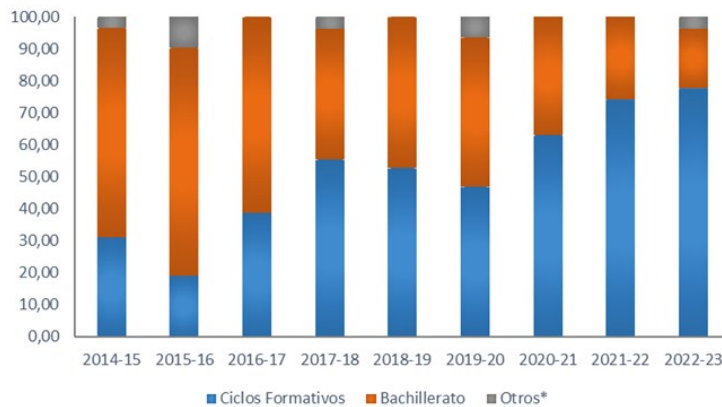

	INFORME ANUAL DE LA TITULACIÓN DEL GRADO EN INGENIERÍA FORESTAL Y DEL MEDIO NATURAL		 Centro Universitario de Plasencia
	Curso: 2022-2023	PR/SO005_CUP_D001	

2.2. Indicadores de resultados académicos

2.2.1. Tasa de rendimiento (OBIN_RA-002)

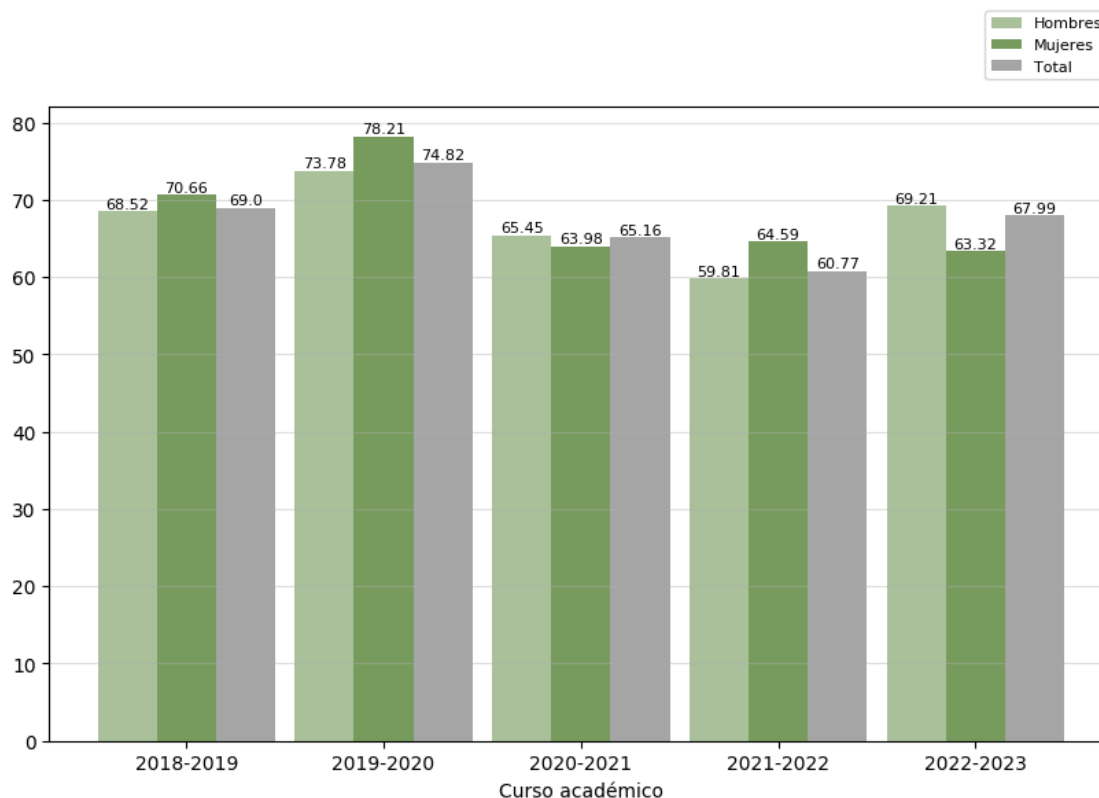

Reflexión sobre el indicador

La tasa de rendimiento se mantiene en torno al 68%, e incluso crece ligeramente en comparación con los dos últimos cursos académicos. Se considera que son tasas muy satisfactorias para un Grado de la Rama de Ingeniería y Arquitectura en el contexto de una ingeniería pública (https://www.universidades.gob.es/wp-content/uploads/2023/04/DyC_2023_web_v2.pdf).

Código Seguro De Verificación	piUaHezG6gghfY5Tfm4Buw==	Estado	Fecha y hora
Firmado Por	Yonatan Cáceres Escudero - U00200020 Centro Universitario de Plasencia	Firmado	07/02/2024 11:58:01
	Raquel Mayordomo Acevedo	Firmado	07/02/2024 11:39:03
	Leticia Martín Cordero - U00200020 Centro Universitario de Plasencia	Firmado	07/02/2024 11:38:28
Observaciones		Página	7/27
Url De Verificación	https://uex09.unex.es/vfirma/code/piUaHezG6gghfY5Tfm4Buw==		
Normativa	Este informe tiene carácter de copia electrónica auténtica con validez y eficacia administrativa de ORIGINAL (art. 27 Ley 39/2015).		



2.2.2. Tasa de abandono (OBIN_RA-001)

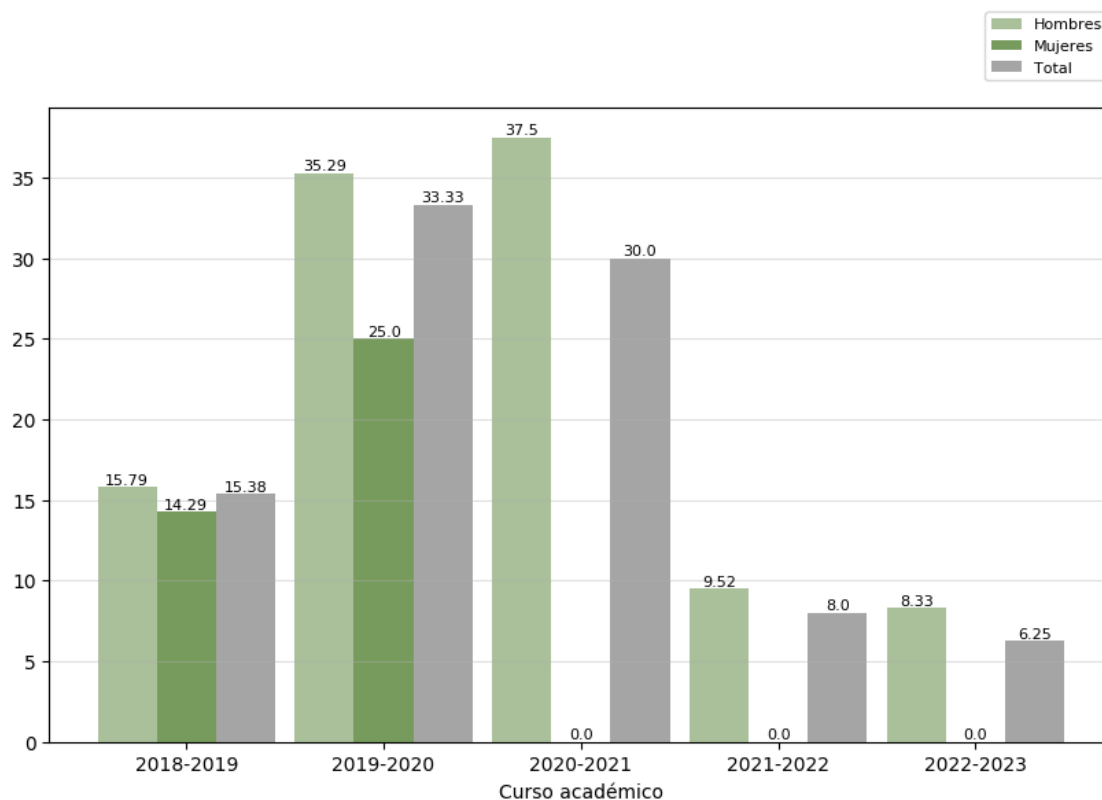



Reflexión sobre el indicador

La tasa de abandono ha experimentado una caída muy importante en los últimos dos cursos académicos. Se ha realizado un gran esfuerzo desde el Plan de Orientación al Estudiante, para intentar apoyar a aquellos alumnos que experimentan una mayor dificultad, especialmente en las asignaturas del primer curso. Muchos de esos alumnos (que antes abandonaban el Grado por no poder superar las asignaturas de primer curso) ahora siguen matriculados en el Grado y no lo abandonan.

Código Seguro De Verificación	piUaHezG6gghfY5Tfm4Buw==	Estado	Fecha y hora
Firmado Por	Yonatan Cáceres Escudero - U00200020 Centro Universitario de Plasencia	Firmado	07/02/2024 11:58:01
	Raquel Mayordomo Acevedo	Firmado	07/02/2024 11:39:03
	Leticia Martín Cordero - U00200020 Centro Universitario de Plasencia	Firmado	07/02/2024 11:38:28
Observaciones		Página	8/27
Url De Verificación	https://uex09.unex.es/vfirma/code/piUaHezG6gghfY5Tfm4Buw==		
Normativa	Este informe tiene carácter de copia electrónica auténtica con validez y eficacia administrativa de ORIGINAL (art. 27 Ley 39/2015).		



	INFORME ANUAL DE LA TITULACIÓN DEL GRADO EN INGENIERÍA FORESTAL Y DEL MEDIO NATURAL		 Centro Universitario de Plasencia
	Curso: 2022-2023	PR/SO005_CUP_D001	

2.2.3. Tasa de graduación (OBIN_RA-004)

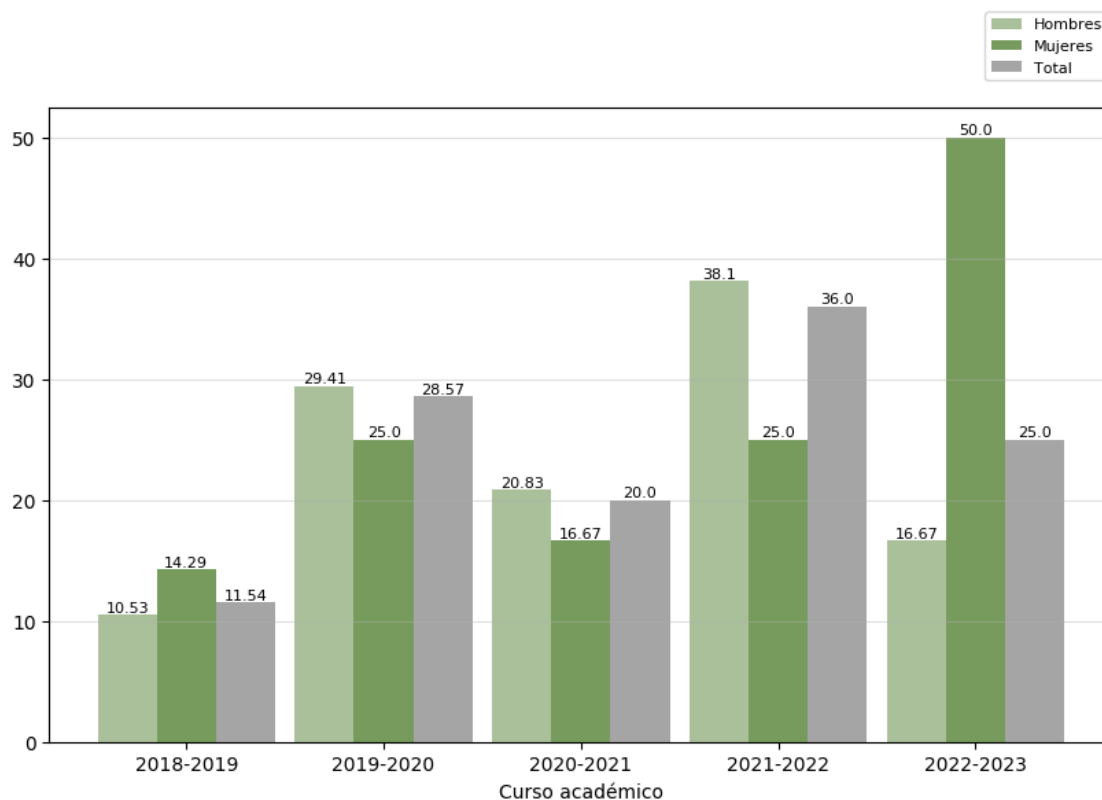

Reflexión sobre el indicador

La tasa de graduación continúa próxima al 25%, manteniendo la coherencia con las cifras registradas en cursos anteriores, aunque algo por debajo de la del curso 2021-2022. Es relevante destacar que muchos estudiantes elaboran su Trabajo Fin de Grado una vez han concluido todas las asignaturas, lo cual incide en que la duración promedio de los estudios se aproxime a los 5 años.

Código Seguro De Verificación	piUaHezG6gghfY5Tfm4Buw==	Estado	Fecha y hora
Firmado Por	Yonatan Cáceres Escudero - U00200020 Centro Universitario de Plasencia	Firmado	07/02/2024 11:58:01
	Raquel Mayordomo Acevedo	Firmado	07/02/2024 11:39:03
	Leticia Martín Cordero - U00200020 Centro Universitario de Plasencia	Firmado	07/02/2024 11:38:28
Observaciones		Página	9/27
Url De Verificación	https://uex09.unex.es/vfirma/code/piUaHezG6gghfY5Tfm4Buw==		
Normativa	Este informe tiene carácter de copia electrónica auténtica con validez y eficacia administrativa de ORIGINAL (art. 27 Ley 39/2015).		



2.2.4. Tasa de eficiencia (OBIN_RA-006)

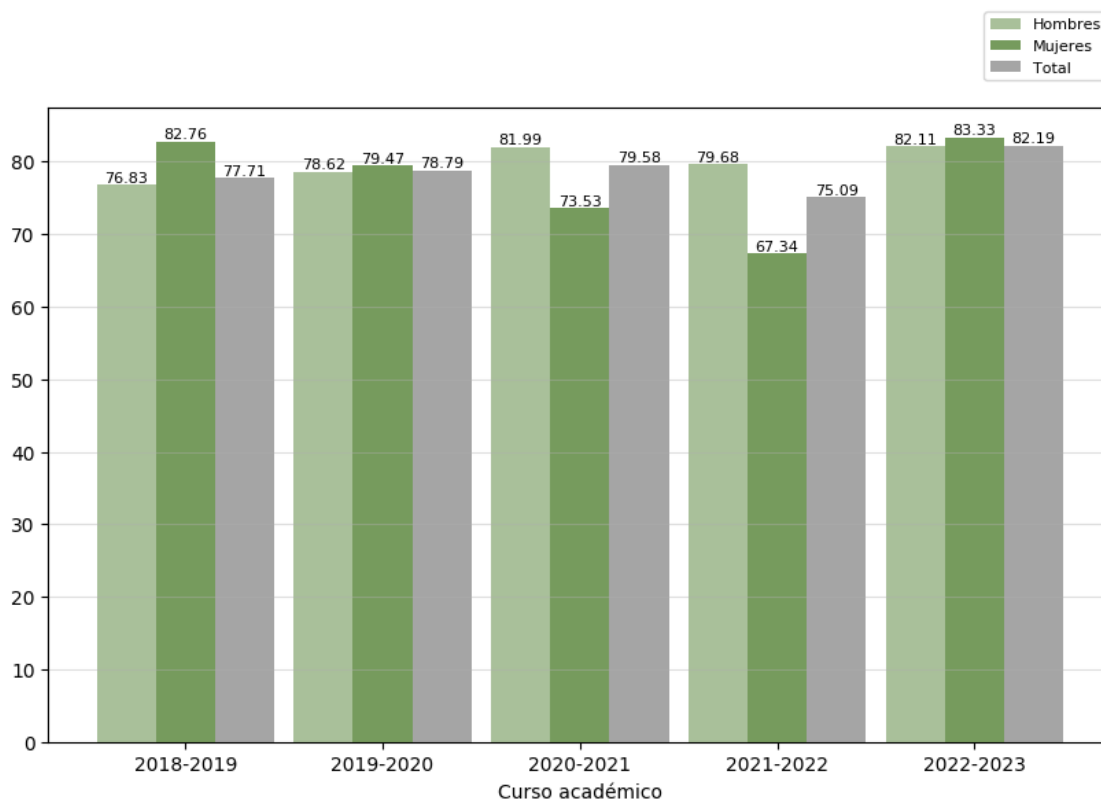

Reflexión sobre el indicador

Se observa que la Tasa de eficiencia se mantiene más o menos constante y en torno al 80%. Durante este curso académico parece que incluso ha experimentado cierta mejoría. Estos datos son muy adecuados para un Grado de Ingeniería; (a nivel nacional, y en universidades públicas, esta tasa en el contexto de la ingeniería y arquitectura se sitúa en el 82% https://www.universidades.gob.es/wp-content/uploads/2023/04/DyC_2023_web_v2.pdf).

Código Seguro De Verificación	piUaHezG6gghfY5Tfm4Buw==	Estado	Fecha y hora
Firmado Por	Yonatan Cáceres Escudero - U00200020 Centro Universitario de Plasencia	Firmado	07/02/2024 11:58:01
	Raquel Mayordomo Acevedo	Firmado	07/02/2024 11:39:03
	Leticia Martín Cordero - U00200020 Centro Universitario de Plasencia	Firmado	07/02/2024 11:38:28
Observaciones		Página	10/27
Url De Verificación	https://uex09.unex.es/vfirma/code/piUaHezG6gghfY5Tfm4Buw==		
Normativa	Este informe tiene carácter de copia electrónica auténtica con validez y eficacia administrativa de ORIGINAL (art. 27 Ley 39/2015).		



2.2.5. Tasas de éxito por curso y asignaturas (OBIN_RA-003)

Tasa de éxito de las asignaturas de 1º. Curso 2022-2023

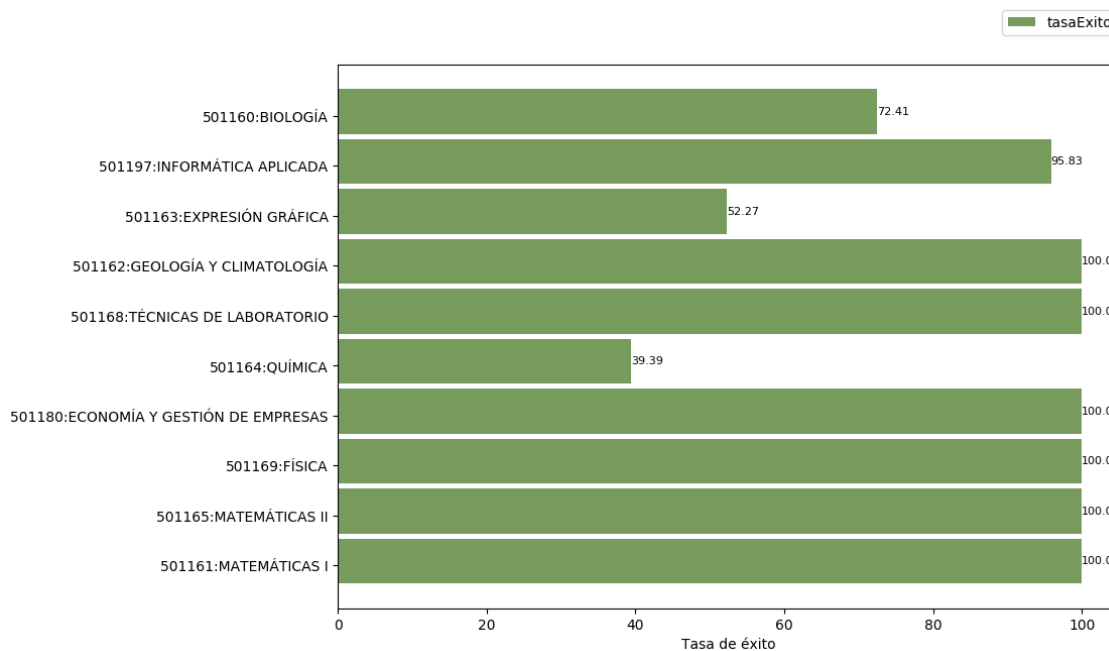



Reflexión sobre el indicador

En términos generales, las tasas de éxito superan el 90%, lo cual representa una cifra altamente positiva. Sin embargo, cabe resaltar que asignaturas como “Expresión Gráfica” y “Química” presentan las tasas de éxito menores entre aproximadamente el 40-52%. Sin embargo, en ambos casos se ha producido un ligero ascenso de esta tasa respecto al curso anterior cuyos valores sobrepasaban apenas el 30%. Estos valores relativamente bajos de sus tasas de éxito se deben al hecho de que los estudiantes provenientes de ciclos formativos (un porcentaje muy relevante de los alumnos de nuevo ingreso en el Grado) no han cursado estas asignaturas nunca, lo que suele suponer un problema muy importante para ellos. Los profesores de estas asignaturas siguen realizando un gran esfuerzo para intentar aumentar las tasas de éxito impartiendo, por ejemplo, clases de refuerzo fuera de sus horas docentes y poniendo en marcha tutorías específicas para aquellos estudiantes que tienen más dificultades.

Código Seguro De Verificación	piUaHezG6gghfY5Tfm4Buw==	Estado	Fecha y hora
Firmado Por	Yonatan Cáceres Escudero - U00200020 Centro Universitario de Plasencia	Firmado	07/02/2024 11:58:01
	Raquel Mayordomo Acevedo	Firmado	07/02/2024 11:39:03
	Leticia Martín Cordero - U00200020 Centro Universitario de Plasencia	Firmado	07/02/2024 11:38:28
Observaciones		Página	11/27
Url De Verificación	https://uex09.unex.es/vfirma/code/piUaHezG6gghfY5Tfm4Buw==		
Normativa	Este informe tiene carácter de copia electrónica auténtica con validez y eficacia administrativa de ORIGINAL (art. 27 Ley 39/2015).		



	INFORME ANUAL DE LA TITULACIÓN DEL GRADO EN INGENIERÍA FORESTAL Y DEL MEDIO NATURAL		 Centro Universitario de Plasencia
	Curso: 2022-2023	PR/SO005_CUP_D001	

Tasa de éxito de las asignaturas de 2º. Curso 2022-2023

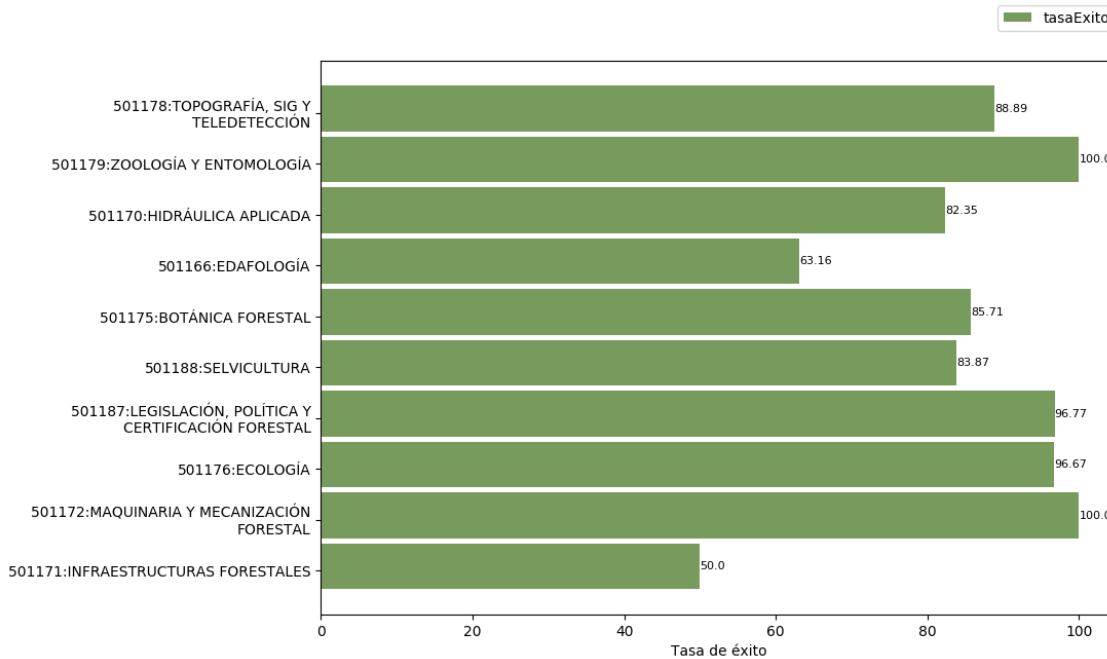



Reflexión sobre el indicador

Casi todas las asignaturas de 2º curso tienen tasas de éxito por encima del 80%, lo que se considera muy satisfactorio. Cabe destacar las asignaturas de "Infraestructuras forestales" y, en menor grado, "Edafología", que tienen tasas de éxito menores, aunque respecto al curso anterior ambas experimentan una mejoría no estando ninguna por debajo del 50%. De nuevo la procedencia o perfil de ingreso de muchos de los alumnos de grado, y su escasa formación en contenidos como química, física y matemáticas dificultan el éxito de estas asignaturas.

Código Seguro De Verificación	piUaHezG6gghfY5Tfm4Buw==	Estado	Fecha y hora
Firmado Por	Yonatan Cáceres Escudero - U00200020 Centro Universitario de Plasencia	Firmado	07/02/2024 11:58:01
	Raquel Mayordomo Acevedo	Firmado	07/02/2024 11:39:03
	Leticia Martín Cordero - U00200020 Centro Universitario de Plasencia	Firmado	07/02/2024 11:38:28
Observaciones		Página	12/27
Url De Verificación	https://uex09.unex.es/vfirma/code/piUaHezG6gghfY5Tfm4Buw==		
Normativa	Este informe tiene carácter de copia electrónica auténtica con validez y eficacia administrativa de ORIGINAL (art. 27 Ley 39/2015).		



	INFORME ANUAL DE LA TITULACIÓN DEL GRADO EN INGENIERÍA FORESTAL Y DEL MEDIO NATURAL		 Centro Universitario de Plasencia
	Curso: 2022-2023	PR/SO005_CUP_D001	

Tasa de éxito de las asignaturas de 3º. Curso 2022-2023

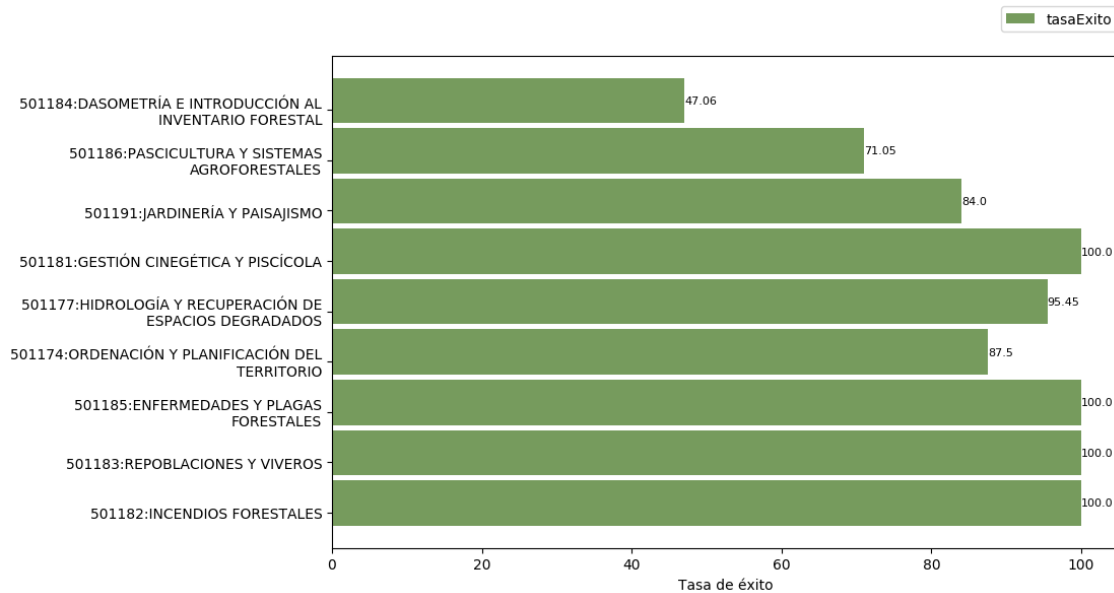



Reflexión sobre el indicador

Casi todas las asignaturas del tercer curso presentan tasas de éxito por encima del 70%. Hay una asignatura que destaca por presentar una tasa de éxito menor a las demás, "Dasometría e Introducción al Inventario Forestal", aunque también mejora ligeramente respecto al curso anterior. Los estudiantes tienen más dificultad en esta asignatura por la dificultad del contenido en Estadística, que la mayoría no ha cursado previamente al ser una asignatura optativa.

Código Seguro De Verificación	piUaHezG6gghfY5Tfm4Buw==	Estado	Fecha y hora
Firmado Por	Yonatan Cáceres Escudero - U00200020 Centro Universitario de Plasencia	Firmado	07/02/2024 11:58:01
	Raquel Mayordomo Acevedo	Firmado	07/02/2024 11:39:03
	Leticia Martín Cordero - U00200020 Centro Universitario de Plasencia	Firmado	07/02/2024 11:38:28
Observaciones		Página	13/27
Url De Verificación	https://uex09.unex.es/vfirma/code/piUaHezG6gghfY5Tfm4Buw==		
Normativa	Este informe tiene carácter de copia electrónica auténtica con validez y eficacia administrativa de ORIGINAL (art. 27 Ley 39/2015).		



	INFORME ANUAL DE LA TITULACIÓN DEL GRADO EN INGENIERÍA FORESTAL Y DEL MEDIO NATURAL		 Centro Universitario de Plasencia
	Curso: 2022-2023	PR/SO005_CUP_D001	

Tasa de éxito de las asignaturas de 4º. Curso 2022-2023

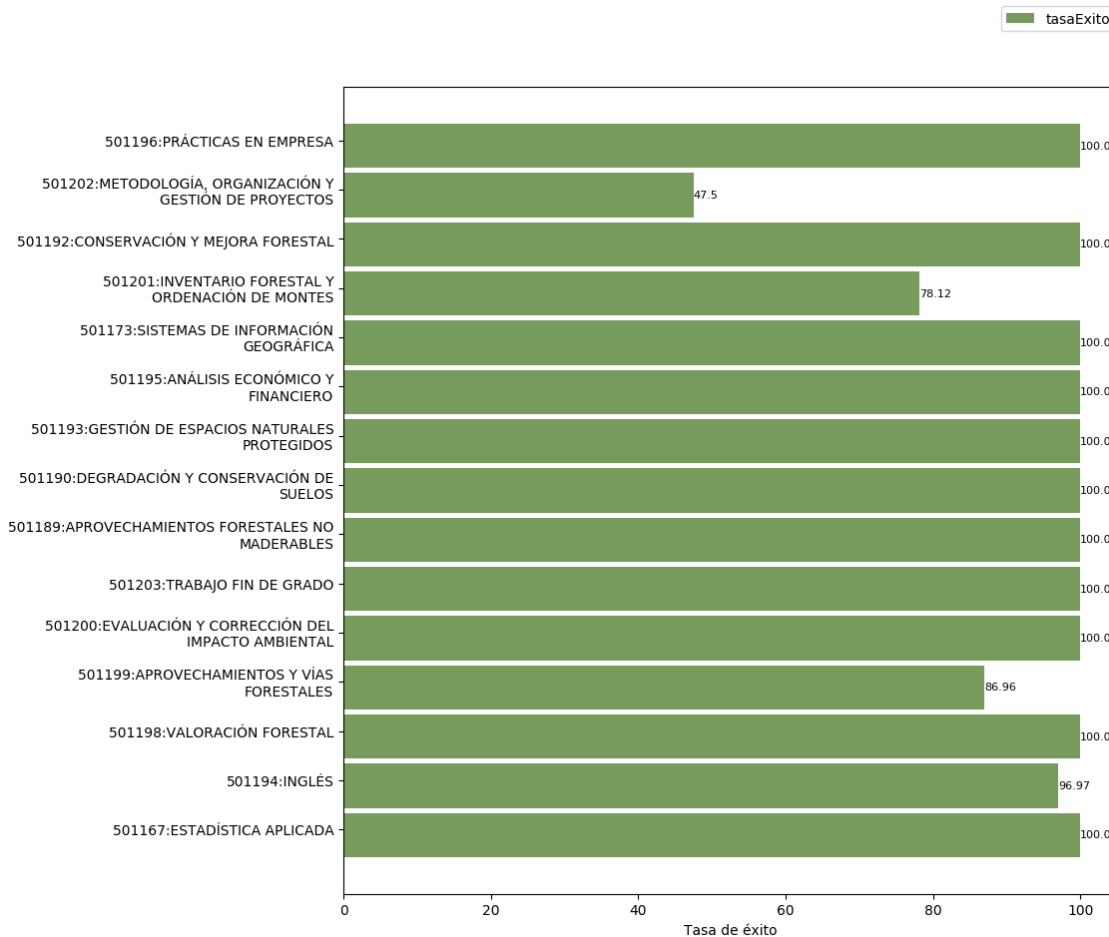



Reflexión sobre el indicador

Casi todas las asignaturas de cuarto curso presentan tasas de éxito por encima del 80%. Únicamente hay una asignatura con una tasa de éxito por debajo del 50% (47.5%), "Metodología, Organización y Gestión de Proyectos", aunque en cualquier caso mejora respecto curso anterior donde no superaba el 40%. Históricamente esta asignatura les ha costado mucho a los estudiantes pues tiene contenidos avanzados de Ingeniería y, especialmente para los alumnos que provienen de Ciclos Formativos, esto supone un reto.

Código Seguro De Verificación	piUaHezG6gghfY5Tfm4Buw==	Estado	Fecha y hora
Firmado Por	Yonatan Cáceres Escudero - U00200020 Centro Universitario de Plasencia	Firmado	07/02/2024 11:58:01
	Raquel Mayordomo Acevedo	Firmado	07/02/2024 11:39:03
	Leticia Martín Cordero - U00200020 Centro Universitario de Plasencia	Firmado	07/02/2024 11:38:28
Observaciones		Página	14/27
Uri De Verificación	https://uex09.unex.es/vfirma/code/piUaHezG6gghfY5Tfm4Buw==		
Normativa	Este informe tiene carácter de copia electrónica auténtica con validez y eficacia administrativa de ORIGINAL (art. 27 Ley 39/2015).		



	INFORME ANUAL DE LA TITULACIÓN DEL GRADO EN INGENIERÍA FORESTAL Y DEL MEDIO NATURAL		 Centro Universitario de Plasencia
	Curso: 2022-2023	PR/SO005_CUP_D001	

2.3. Indicadores satisfacción de los usuarios

Los indicadores de satisfacción de los usuarios (estudiantes, docentes y personal técnico, de gestión y de administración y servicios) se miden con distinta periodicidad: algunos se miden anualmente y otros bienalmente.

2.3.1. Satisfacción con la actuación docente (OBIN_SU-001)

La escala de medida es 0-10.

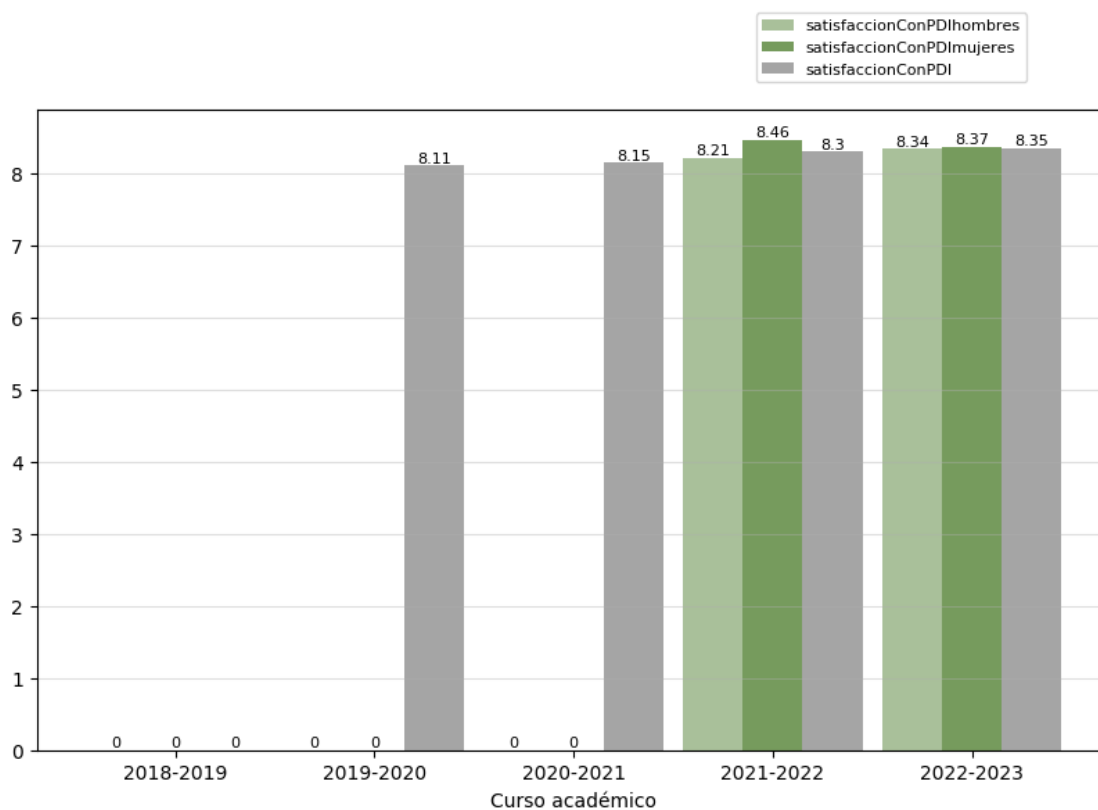

Reflexión sobre el indicador

La satisfacción con la actuación docente se mantiene por encima del 8 e incluso parece que, poco a poco, crece ligeramente. Consideramos que es un valor muy adecuado y seguiremos trabajando para mejorarlo.

Código Seguro De Verificación	piUaHezG6gghfY5Tfm4Buw==	Estado	Fecha y hora
Firmado Por	Yonatan Cáceres Escudero - U00200020 Centro Universitario de Plasencia	Firmado	07/02/2024 11:58:01
	Raquel Mayordomo Acevedo	Firmado	07/02/2024 11:39:03
	Leticia Martín Cordero - U00200020 Centro Universitario de Plasencia	Firmado	07/02/2024 11:38:28
Observaciones		Página	15/27
Url De Verificación	https://uex09.unex.es/vfirma/code/piUaHezG6gghfY5Tfm4Buw==		
Normativa	Este informe tiene carácter de copia electrónica auténtica con validez y eficacia administrativa de ORIGINAL (art. 27 Ley 39/2015).		



2.3.2. Satisfacción con la titulación

Se presentan a continuación los indicadores de satisfacción con la titulación de los tres colectivos implicados. La escala de medida es 1-5:

- Satisfacción del alumnado con la titulación (OBIN_SU-004)
- Satisfacción del PDI con la titulación (OBIN_SU-005)
- Satisfacción del PTGAS con la gestión de las titulaciones del centro (OBIN_SU-006)

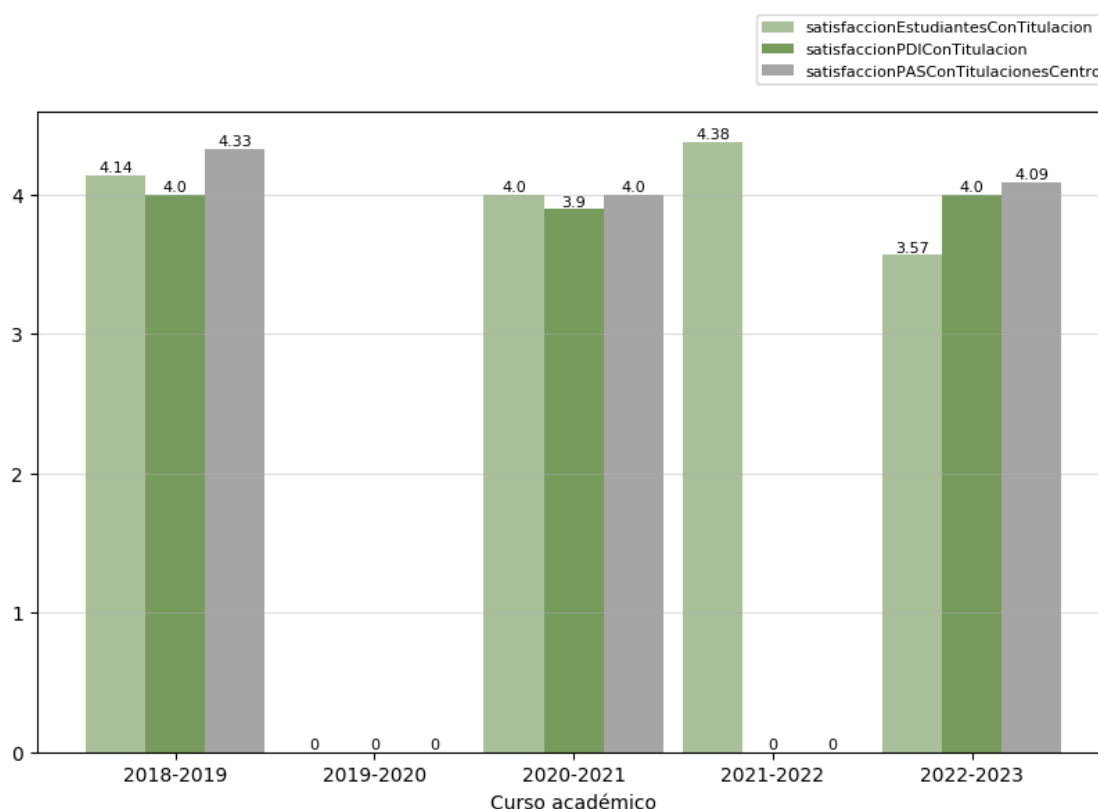

Reflexión sobre el indicador

Los indicadores de satisfacción con la titulación siguen teniendo valores muy adecuados. Sí que hay que destacar que se ha producido un descenso en la satisfacción de los estudiantes durante el último curso académico, aunque el valor es todavía bastante alto. Desde la Comisión de Calidad y el Claustro de Profesores tendremos que analizar qué ha ocurrido y cómo podemos volver a las cifras de cursos anteriores.

Código Seguro De Verificación	piUaHezG6gghfY5Tfm4Buw==	Estado	Fecha y hora
Firmado Por	Yonatan Cáceres Escudero - U00200020 Centro Universitario de Plasencia	Firmado	07/02/2024 11:58:01
	Raquel Mayordomo Acevedo	Firmado	07/02/2024 11:39:03
	Leticia Martín Cordero - U00200020 Centro Universitario de Plasencia	Firmado	07/02/2024 11:38:28
Observaciones		Página	16/27
Url De Verificación	https://uex09.unex.es/vfirma/code/piUaHezG6gghfY5Tfm4Buw==		
Normativa	Este informe tiene carácter de copia electrónica auténtica con validez y eficacia administrativa de ORIGINAL (art. 27 Ley 39/2015).		



2.3.3. Satisfacción con los recursos (OBIN_SU-007)

La escala de medida es 1-5.

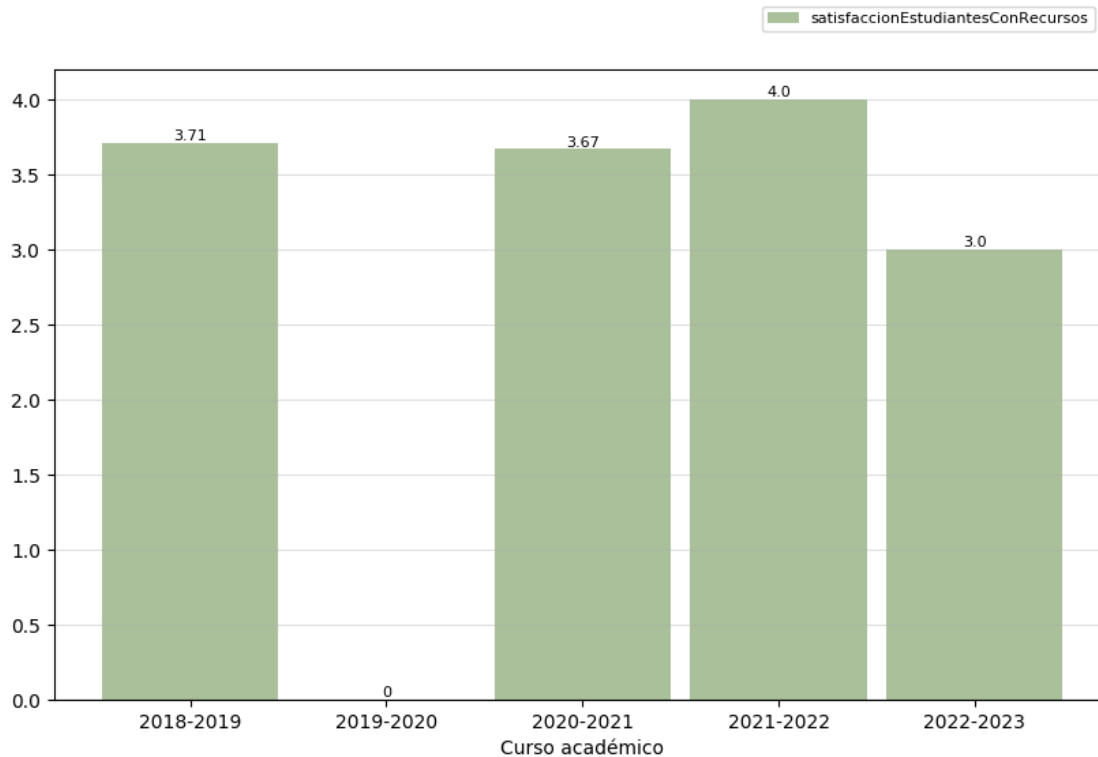

Reflexión sobre el indicador

Este indicador ha experimentado una clara bajada con respecto a los últimos años, aunque todavía presenta valores positivos. Creemos que este descenso está relacionado con problemas técnicos que se presentaron al inicio del curso y que llevó a que el Centro hiciera una importante inversión en las aulas para resolverlos. También puede estar relacionado con el estado de los invernaderos que se han remodelado por completo suponiendo una inversión económica muy importante. Esperamos que este indicador vuelva a adoptar los valores que tenía en cursos anteriores gracias a las inversiones realizadas.

Código Seguro De Verificación	piUaHezG6gghfY5Tfm4Buw==	Estado	Fecha y hora
Firmado Por	Yonatan Cáceres Escudero - U00200020 Centro Universitario de Plasencia	Firmado	07/02/2024 11:58:01
	Raquel Mayordomo Acevedo	Firmado	07/02/2024 11:39:03
	Leticia Martín Cordero - U00200020 Centro Universitario de Plasencia	Firmado	07/02/2024 11:38:28
Observaciones		Página	17/27
Url De Verificación	https://uex09.unex.es/vfirma/code/piUaHezG6gghfY5Tfm4Buw==		
Normativa	Este informe tiene carácter de copia electrónica auténtica con validez y eficacia administrativa de ORIGINAL (art. 27 Ley 39/2015).		



2.4. Indicadores de proceso académico

2.4.1. Personas egresadas (OBIN_PA-005)

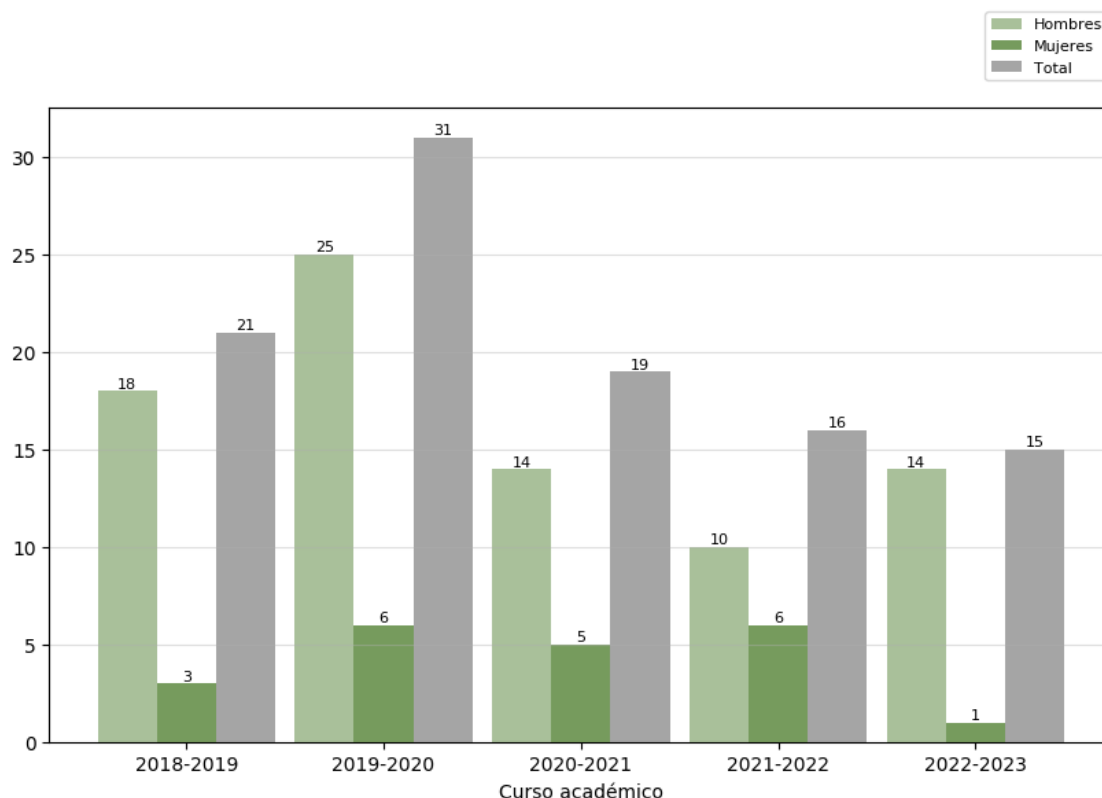

Reflexión sobre el indicador

Para valorar este indicador conviene tener en cuenta, además, los datos e indicadores del [Informe de inserción laboral](#)³ y del [Estudio de satisfacción de las personas empleadoras](#)⁴, ambos elaborados por la UTEC. Los datos más recientes reflejan que la utilidad de la titulación para la adquisición de las capacidades y competencias necesarias para el ejercicio de su actual profesión es valorada con 7.73.



Si dejamos de lado el curso más afectado por las medidas COVID, este indicador adopta valores de entre 15 y 20, y este curso académico también ha sido así. Los egresados tienen una opinión muy favorable con respecto a los estudios que han cursado, como también lo tienen los empleadores, que consideran que la formación que obtienen nuestros estudiantes los prepara para el ejercicio de su profesión.

³ <https://www.unex.es/organizacion/servicios-universitarios/idades/utec/funciones/insercion-laboral>

⁴ <https://www.unex.es/organizacion/servicios-universitarios/idades/utec/noticias/satisfaccion-de-empleadores>

Código Seguro De Verificación	piUaHezG6gghfY5Tfm4Buw==	Estado	Fecha y hora
Firmado Por	Yonatan Cáceres Escudero - U00200020 Centro Universitario de Plasencia	Firmado	07/02/2024 11:58:01
	Raquel Mayordomo Acevedo	Firmado	07/02/2024 11:39:03
	Leticia Martín Cordero - U00200020 Centro Universitario de Plasencia	Firmado	07/02/2024 11:38:28
Observaciones		Página	18/27
Url De Verificación	https://uex09.unex.es/vfirma/code/piUaHezG6gghfY5Tfm4Buw==		
Normativa	Este informe tiene carácter de copia electrónica auténtica con validez y eficacia administrativa de ORIGINAL (art. 27 Ley 39/2015).		



	INFORME ANUAL DE LA TITULACIÓN DEL GRADO EN INGENIERÍA FORESTAL Y DEL MEDIO NATURAL		 Centro Universitario de Plasencia
	Curso: 2022-2023	PR/SO005_CUP_D001	

2.4.2. Ratio de estudiantes por docente (OBIN_PA-010)

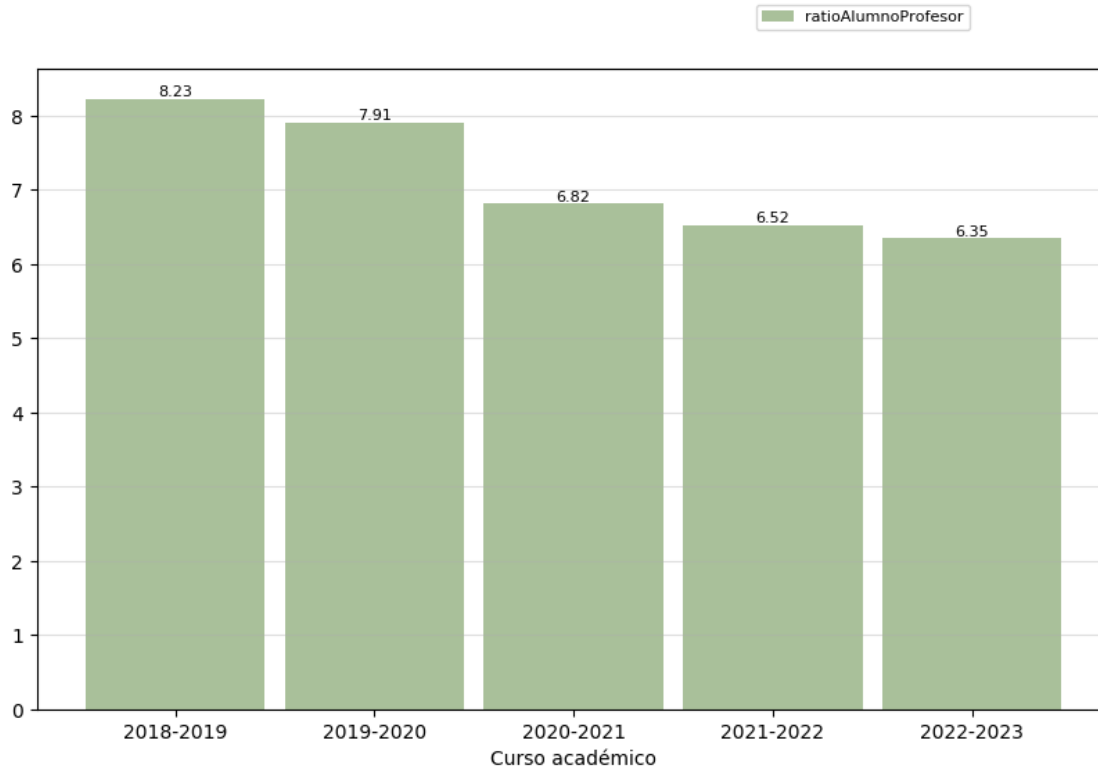



Reflexión sobre el indicador

Este indicador se mantiene en valores de entre 6 y 8 y parece que continúa descendiendo (cada vez hay menos estudiantes por profesor). Esta cifra tiene una vertiente muy positiva, pues los estudiantes reciben una atención muy personalizada y la relación profesor-alumno se ve muy beneficiada, pero tiene una vertiente negativa pues es síntoma de una reducida matriculación de estudiantes en nuestro Grado, lo que está intentando corregirse aumentando el esfuerzo en las actividades de difusión.

Código Seguro De Verificación	piUaHezG6gghfY5Tfm4Buw==	Estado	Fecha y hora
Firmado Por	Yonatan Cáceres Escudero - U00200020 Centro Universitario de Plasencia	Firmado	07/02/2024 11:58:01
	Raquel Mayordomo Acevedo	Firmado	07/02/2024 11:39:03
	Leticia Martín Cordero - U00200020 Centro Universitario de Plasencia	Firmado	07/02/2024 11:38:28
Observaciones		Página	19/27
Url De Verificación	https://uex09.unex.es/vfirma/code/piUaHezG6gghfY5Tfm4Buw==		
Normativa	Este informe tiene carácter de copia electrónica auténtica con validez y eficacia administrativa de ORIGINAL (art. 27 Ley 39/2015).		



	INFORME ANUAL DE LA TITULACIÓN DEL GRADO EN INGENIERÍA FORESTAL Y DEL MEDIO NATURAL		 Centro Universitario de Plasencia
	Curso: 2022-2023	PR/SO005_CUP_D001	

3. Valoración del título (criterios y directrices)

3.1. Criterio 1. Desarrollo y despliegue del plan de estudios⁵

	Se ajusta totalmente	No se ajusta totalmente
1.1. La implantación de los diferentes módulos/materias/asignaturas, los centros y modalidades del título se ajustan a lo establecido en la memoria verificada o sus posteriores modificaciones.	X	
1.2. El número de plazas de nuevo ingreso respeta lo establecido en la memoria verificada vigente para cada curso académico.	X	
1.3. El título cuenta con mecanismos de coordinación docente que permiten tanto una adecuada asignación de la carga de trabajo del estudiante como una adecuada planificación temporal, asegurando la adquisición de los resultados de aprendizaje.	X	
1.4. Los criterios de admisión aplicados permiten que los estudiantes tengan el perfil de ingreso adecuado para iniciar estos estudios y se ajustan a lo establecido en la memoria verificada.		X
1.5. La aplicación de la normativa de reconocimiento de créditos se realiza de manera adecuada y los supuestos de reconocimiento aplicados están contemplados en la memoria verificada.	X	
1.6. En su caso, la inclusión de mención dual, la incorporación de estructuras curriculares específicas y de innovación docente, o de programas académicos con recorridos sucesivos, se han desarrollado de forma adecuada y de acuerdo con las condiciones establecidas en la memoria verificada.		



Reflexión sobre el desarrollo y despliegue del plan de estudios

Con respecto al punto 1.4, se observa que los estudiantes que proceden de los Ciclos Formativos de Grado Superior (Formación Profesional) tienen un Perfil de Ingreso que, aunque en teoría podría ser adecuado, supone ciertos problemas para su formación universitaria.

⁵ Se puede incluir una reflexión sobre todas las dimensiones, pero es necesario valorar aquellas en las que se ha marcado la opción "no se ajusta totalmente".

Código Seguro De Verificación	piUaHezG6gghfY5Tfm4Buw==	Estado	Fecha y hora
Firmado Por	Yonatan Cáceres Escudero - U00200020 Centro Universitario de Plasencia	Firmado	07/02/2024 11:58:01
	Raquel Mayordomo Acevedo	Firmado	07/02/2024 11:39:03
	Leticia Martín Cordero - U00200020 Centro Universitario de Plasencia	Firmado	07/02/2024 11:38:28
Observaciones		Página	20/27
Url De Verificación	https://uex09.unex.es/vfirma/code/piUaHezG6gghfY5Tfm4Buw==		
Normativa	Este informe tiene carácter de copia electrónica auténtica con validez y eficacia administrativa de ORIGINAL (art. 27 Ley 39/2015).		



	INFORME ANUAL DE LA TITULACIÓN DEL GRADO EN INGENIERÍA FORESTAL Y DEL MEDIO NATURAL		 Centro Universitario de Plasencia
	Curso: 2022-2023	PR/SO005_CUP_D001	

3.2. Criterio 2. Información y transparencia

	Se ajusta totalmente	No se ajusta totalmente
2.1. Las personas responsables del título publican información adecuada y actualizada sobre el carácter oficial del mismo, su desarrollo y sus resultados, incluyendo la relativa a los procesos de seguimiento y acreditación.	X	
2.2. Los estudiantes matriculados en el título tienen acceso en el momento oportuno a la información relevante del plan de estudios y de los resultados de aprendizaje previstos.	X	

Reflexión sobre la información y transparencia

<p>Toda la información se publica en la página web y en las páginas correspondientes a las distintas asignaturas del Campus Virtual de la Universidad de Extremadura</p>
--

3.3. Criterio 3. Garantía de calidad, revisión y mejora



	Se ajusta totalmente	No se ajusta totalmente
3.1. La información obtenida a través de los diferentes procedimientos para la revisión y mejora del título es analizada y fruto de este análisis se establecen, en su caso, las acciones de mejora oportunas.	X	

Reflexión sobre la garantía de calidad, revisión y mejora

<p>Este proceso se hace en el seno de la Comisión de Calidad del Título, pero también se reúne periódicamente el Claustro de Profesores y los Coordinadores de Semestre para asegurar una coordinación a todos los niveles.</p>

Código Seguro De Verificación	piUaHezG6gghfY5Tfm4Buw==	Estado	Fecha y hora
Firmado Por	Yonatan Cáceres Escudero - U00200020 Centro Universitario de Plasencia	Firmado	07/02/2024 11:58:01
	Raquel Mayordomo Acevedo	Firmado	07/02/2024 11:39:03
	Leticia Martín Cordero - U00200020 Centro Universitario de Plasencia	Firmado	07/02/2024 11:38:28
Observaciones		Página	21/27
Uri De Verificación	https://uex09.unex.es/vfirma/code/piUaHezG6gghfY5Tfm4Buw==		
Normativa	Este informe tiene carácter de copia electrónica auténtica con validez y eficacia administrativa de ORIGINAL (art. 27 Ley 39/2015).		



	INFORME ANUAL DE LA TITULACIÓN DEL GRADO EN INGENIERÍA FORESTAL Y DEL MEDIO NATURAL		 Centro Universitario de Plasencia
	Curso: 2022-2023	PR/SO005_CUP_D001	

3.4. Criterio 4. Personal académico y personal de apoyo a la docencia



	Se ajusta totalmente	No se ajusta totalmente
4.1. El personal académico vinculado al título es suficiente y adecuado a sus características, al número de estudiantes y se ajusta a lo establecido en la memoria verificada.	X	
4.2. El personal de apoyo que participa en las actividades formativas es suficiente, soporta adecuadamente la actividad docente del personal académico vinculado al título y se ajusta a lo previsto en la memoria verificada.	X	

Reflexión sobre el personal académico y personal de apoyo a la docencia

Como hemos dicho anteriormente, la ratio estudiante por profesor es muy adecuada, pudiendo ofrecer una atención muy personalizada a nuestros estudiantes. El Personal de Apoyo también es adecuado. Especial mención en este apartado al único PTGAS “específico” del Título, que está muy implicado con el mismo a todos los niveles (organización de prácticas, mantenimiento de laboratorios e invernaderos, etc.).

Código Seguro De Verificación	piUaHezG6gghfY5Tfm4Buw==	Estado	Fecha y hora
Firmado Por	Yonatan Cáceres Escudero - U00200020 Centro Universitario de Plasencia	Firmado	07/02/2024 11:58:01
	Raquel Mayordomo Acevedo	Firmado	07/02/2024 11:39:03
	Leticia Martín Cordero - U00200020 Centro Universitario de Plasencia	Firmado	07/02/2024 11:38:28
Observaciones		Página	22/27
Url De Verificación	https://uex09.unex.es/vfirma/code/piUaHezG6gghfY5Tfm4Buw==		
Normativa	Este informe tiene carácter de copia electrónica auténtica con validez y eficacia administrativa de ORIGINAL (art. 27 Ley 39/2015).		



	INFORME ANUAL DE LA TITULACIÓN DEL GRADO EN INGENIERÍA FORESTAL Y DEL MEDIO NATURAL		 Centro Universitario de Plasencia
	Curso: 2022-2023	PR/SO005_CUP_D001	

3.5. Criterio 5. Recursos para el aprendizaje



	Se ajusta totalmente	No se ajusta totalmente
5.1. Los recursos materiales (aulas y su equipamiento, espacios de trabajo y estudio, laboratorios, talleres y espacios experimentales, bibliotecas, etc.) se adecuan al número de estudiantes y a las actividades formativas y de evaluación programadas en el título.	X	
5.2. Los servicios de apoyo y orientación académica, profesional y para la movilidad puestos a disposición del estudiantado una vez matriculados, se ajustan a las competencias y modalidad del título y facilitan el proceso de enseñanza-aprendizaje.	X	
5.3. En el caso de que el título contemple la realización de prácticas externas, éstas se han planificado según lo previsto en la memoria verificada y son adecuadas para la adquisición de las competencias del título.	X	

Reflexión sobre los recursos para el aprendizaje

Los recursos para el aprendizaje son adecuados. Desde el Centro Universitario de Plasencia se ha hecho un esfuerzo económico importante para solventar los problemas que se han ido detectando (problemas de los equipos informáticos de las aulas y problemas en los invernaderos, especialmente). Actualmente, podemos decir que no existen carencias en este apartado.

Código Seguro De Verificación	piUaHezG6gghfY5Tfm4Buw==	Estado	Fecha y hora
Firmado Por	Yonatan Cáceres Escudero - U00200020 Centro Universitario de Plasencia	Firmado	07/02/2024 11:58:01
	Raquel Mayordomo Acevedo	Firmado	07/02/2024 11:39:03
	Leticia Martín Cordero - U00200020 Centro Universitario de Plasencia	Firmado	07/02/2024 11:38:28
Observaciones		Página	23/27
Url De Verificación	https://uex09.unex.es/vfirma/code/piUaHezG6gghfY5Tfm4Buw==		
Normativa	Este informe tiene carácter de copia electrónica auténtica con validez y eficacia administrativa de ORIGINAL (art. 27 Ley 39/2015).		



	INFORME ANUAL DE LA TITULACIÓN DEL GRADO EN INGENIERÍA FORESTAL Y DEL MEDIO NATURAL		 Centro Universitario de Plasencia
	Curso: 2022-2023	PR/SO005_CUP_D001	

3.6. Criterio 6. Resultados de aprendizaje



	Se ajusta totalmente	No se ajusta totalmente
6.1. Adecuación de las actividades formativas, sus metodologías docentes, y los sistemas de evaluación para que el estudiantado pueda alcanzar los resultados de aprendizaje previstos en la titulación y en las materias/asignaturas, incluidos los trabajos fin de titulación.	X	
6.2. Los resultados de aprendizaje alcanzados satisfacen los objetivos del programa formativo y se adecuan a su nivel del MECES.	X	

Reflexión sobre los resultados de aprendizaje

En apartados anteriores ya se han comentado los indicadores relacionados con este punto. Podemos destacar la satisfacción de los empleadores con los egresados de nuestro Grado, lo que es el principal indicador de que los resultados de aprendizaje son satisfactorios.

Código Seguro De Verificación	piUaHezG6gghfY5Tfm4Buw==	Estado	Fecha y hora
Firmado Por	Yonatan Cáceres Escudero - U00200020 Centro Universitario de Plasencia	Firmado	07/02/2024 11:58:01
	Raquel Mayordomo Acevedo	Firmado	07/02/2024 11:39:03
	Leticia Martín Cordero - U00200020 Centro Universitario de Plasencia	Firmado	07/02/2024 11:38:28
Observaciones		Página	24/27
Url De Verificación	https://uex09.unex.es/vfirma/code/piUaHezG6gghfY5Tfm4Buw==		
Normativa	Este informe tiene carácter de copia electrónica auténtica con validez y eficacia administrativa de ORIGINAL (art. 27 Ley 39/2015).		



	INFORME ANUAL DE LA TITULACIÓN DEL GRADO EN INGENIERÍA FORESTAL Y DEL MEDIO NATURAL		 Centro Universitario de Plasencia
	Curso: 2022-2023	PR/SO005_CUP_D001	

3.7. Criterio 7. Indicadores de rendimiento y egreso



	Se ajusta totalmente	No se ajusta totalmente
7.1. Las personas responsables del título analizan los resultados de los diferentes indicadores de rendimiento del mismo y, en su caso, establecen las acciones de mejora que traten de mejorar dichos indicadores.	X	
7.2. Los perfiles de egreso definidos y su despliegue en el plan de estudios mantienen su relevancia y están actualizados según los requisitos de su ámbito académico, científico y profesional.	X	
7.3. Actuaciones y resultados relacionados con la empleabilidad e inserción laboral de los estudiantes y personas egresadas del título.	X	

Reflexión sobre los indicadores de rendimiento y egreso

La Comisión de Calidad analiza estos indicadores y pone en marcha las medidas pertinentes para corregir, si es posible, las desviaciones que se detecten. Desde la Comisión de Calidad del Grado y la Comisión Externa de Calidad del Centro Universitario de Plasencia se mantiene un contacto permanente con las principales empresas del sector para asegurarnos de que los perfiles de egreso satisfacen sus necesidades.

Código Seguro De Verificación	piUaHezG6gghfY5Tfm4Buw==	Estado	Fecha y hora
Firmado Por	Yonatan Cáceres Escudero - U00200020 Centro Universitario de Plasencia	Firmado	07/02/2024 11:58:01
	Raquel Mayordomo Acevedo	Firmado	07/02/2024 11:39:03
	Leticia Martín Cordero - U00200020 Centro Universitario de Plasencia	Firmado	07/02/2024 11:38:28
Observaciones		Página	25/27
Uri De Verificación	https://uex09.unex.es/vfirma/code/piUaHezG6gghfY5Tfm4Buw==		
Normativa	Este informe tiene carácter de copia electrónica auténtica con validez y eficacia administrativa de ORIGINAL (art. 27 Ley 39/2015).		



	INFORME ANUAL DE LA TITULACIÓN DEL GRADO EN INGENIERÍA FORESTAL Y DEL MEDIO NATURAL		 Centro Universitario de Plasencia
	Curso: 2022-2023	PR/SO005_CUP_D001	

4. Plan de mejoras

4.1. Cumplimiento del plan de mejoras del curso anterior

Valorar el nivel de cumplimiento del plan de mejoras del curso anterior teniendo en cuenta los informes de seguimiento, los informes de acreditación y las acciones realizadas. Es preciso detallar las actividades desarrolladas para abordar la acción de mejora.



	Acción de Mejora	¿Implantación?			Observaciones
		Sí	Parcialmente	No	
1	Análisis de la satisfacción del PDI con la Titulación. Reunión con el Claustro para encontrar áreas de mejora.		x		El día 13 de octubre de 2022 se convocó un Claustro de Profesores y, entre otros temas, se trató el grado de satisfacción del PDI con la Titulación. Se trataron puntos específicos en los que los profesores habían incidido y habían planteado espacios de mejora. Se puede observar que la satisfacción del PDI ha mejorado y ha alcanzado un valor de 4 sobre 5, lo que consideramos un valor muy positivo. Debemos seguir trabajando la coordinación a todos los niveles y detectando áreas de mejora.
2-3	Difusión del Grado	x			En coordinación con la subdirección de difusión del centro, el profesorado del grado sigue participando en actividades para captar potenciales alumnos entre bachillerato y ciclos formativos, tanto a nivel local como regional.
4	Clases de Apoyo	x			Los profesores de asignaturas básicas con bajas tasas de éxito continuaron en 22-23 dando clases de apoyo a los alumnos, y/o adoptando otras medidas como realización de parciales para liberar materia.

4.2. Plan de mejoras para el próximo curso

El plan de mejoras debe elaborarse teniendo en cuenta las valoraciones realizadas a lo largo de este informe, los informes de seguimiento y los informes de acreditación.

Código Seguro De Verificación	piUaHezG6gghfY5Tfm4Buw==	Estado	Fecha y hora
Firmado Por	Yonatan Cáceres Escudero - U00200020 Centro Universitario de Plasencia	Firmado	07/02/2024 11:58:01
	Raquel Mayordomo Acevedo	Firmado	07/02/2024 11:39:03
	Leticia Martín Cordero - U00200020 Centro Universitario de Plasencia	Firmado	07/02/2024 11:38:28
Observaciones		Página	26/27
Uri De Verificación	https://uex09.unex.es/vfirma/code/piUaHezG6gghfY5Tfm4Buw==		
Normativa	Este informe tiene carácter de copia electrónica auténtica con validez y eficacia administrativa de ORIGINAL (art. 27 Ley 39/2015).		



	INFORME ANUAL DE LA TITULACIÓN DEL GRADO EN INGENIERÍA FORESTAL Y DEL MEDIO NATURAL		 Centro Universitario de Plasencia
	Curso: 2022-2023	PR/SO005_CUP_D001	

	Acción de Mejora (descripción)	Responsable de la ejecución	Plazo o momento de ejecución	Observaciones
1	Fomentar la difusión del Grado por parte de los profesores, especialmente orientada a los estudiantes de bachillerato	Comisión de Calidad del grado	Febrero-Mayo 2024	Difusión para orientadores y estudiantes de bachillerato y ciclos formativos de la región.
2	Fomentar el uso de las herramientas en línea para la coordinación de la Comisión de Calidad, la coordinación de semestres y la gestión de documentos del Grado	Comisión de Calidad del grado	Curso 2023-24	Uso del OneDrive institucional.
3	Clases de Apoyo y otras medidas facilitadoras para alumnos de 1º	Profesores de las asignaturas básicas con bajas tasas de éxito	Curso 2023-24	Continuar en la línea del plan de mejoras anterior.
4	Reuniones con claustro de profesores	Comisión de Calidad del grado y coordinadores de semestre	Mayo 2024	Análisis de docencia por semestre del curso 2023-24. Detección de posibles mejoras y necesidades.
5	Evaluación de las Tasas de éxito y rendimiento y Análisis de la satisfacción del Estudiante	Comisión de calidad del grado y POE	Curso 2023-24	La tasa de satisfacción del estudiante con la titulación ha bajado casi un punto respecto curso anterior. Tratar de encuestar al colectivo a través de sus representantes, y buscar puntos de mejora.

Código Seguro De Verificación	piUaHezG6gghfY5Tfm4Buw==	Estado	Fecha y hora
Firmado Por	Yonatan Cáceres Escudero - U00200020 Centro Universitario de Plasencia	Firmado	07/02/2024 11:58:01
	Raquel Mayordomo Acevedo	Firmado	07/02/2024 11:39:03
	Leticia Martín Cordero - U00200020 Centro Universitario de Plasencia	Firmado	07/02/2024 11:38:28
Observaciones		Página	27/27
Url De Verificación	https://uex09.unex.es/vfirma/code/piUaHezG6gghfY5Tfm4Buw==		
Normativa	Este informe tiene carácter de copia electrónica auténtica con validez y eficacia administrativa de ORIGINAL (art. 27 Ley 39/2015).		

