	INFORME ANUAL DE LA TITULACIÓN DEL GRADO EN PODOLOGÍA		 Centro Universitario de Plasencia
	Curso: 2022-2023	PR/SO005_CUP_D001	





# INFORME ANUAL GRADO EN PODOLOGÍA CURSO 2022-2023

Elaborado y aprobado por la Comisión de Calidad del título  Fecha: 29-01-2024	Revisado y aprobado por la Comisión de calidad del Centro  Fecha: 05-02-2024	Revisado y Aprobado por la Junta de Centro  Fecha: 07-02-2024
Firma:  Beatriz Gómez Martín, secretaria de la comisión calidad de Podología.	Firma:  Raquel Mayordomo Acevedo. Secretaria de la CACC.	Firma:  Leticia Martín Cordero. Secretaria de la Junta de Centro.

Página 1 de 28

<b>Código Seguro De Verificación</b>	7TLoLhsGeYB9 / 2ny28+ / nw==	<b>Estado</b>	<b>Fecha y hora</b>
<b>Firmado Por</b>	Beatriz Gómez Martín	Firmado	07/02/2024 12:16:39
	Raquel Mayordomo Acevedo	Firmado	07/02/2024 11:38:43
	Leticia Martín Cordero - U00200020 Centro Universitario de Plasencia	Firmado	07/02/2024 11:38:09
<b>Observaciones</b>		<b>Página</b>	1/28
<b>Url De Verificación</b>	<a href="https://uex09.unex.es/vfirma/code/7TLoLhsGeYB9 / 2ny28+ / nw==">https://uex09.unex.es/vfirma/code/7TLoLhsGeYB9 / 2ny28+ / nw==</a>		
<b>Normativa</b>	Este informe tiene carácter de copia electrónica auténtica con validez y eficacia administrativa de ORIGINAL (art. 27 Ley 39/2015).		





	INFORME ANUAL DE LA TITULACIÓN DEL GRADO EN PODOLOGÍA		 Centro Universitario de Plasencia
	Curso: 2022-2023	PR/SO005_CUP_D001	

## Índice

<b>1. Datos identificativos de la titulación</b> .....	<b>3</b>
<b>2. Indicadores del título</b> .....	<b>4</b>
2.1. Indicadores de demanda universitaria .....	5
2.1.1. Personas matriculadas de nuevo ingreso en primer curso (OBIN_DU-017).....	5
2.2. Indicadores de resultados académicos.....	6
2.2.1. Tasa de rendimiento (OBIN_RA-002).....	6
2.2.2. Tasa de abandono (OBIN_RA-001).....	7
2.2.3. Tasa de graduación (OBIN_RA-004) .....	8
2.2.4. Tasa de eficiencia (OBIN_RA-006).....	9
2.2.5. Tasas de éxito por curso y asignaturas (OBIN_RA-003).....	10
2.3. Indicadores satisfacción de los usuarios.....	14
2.3.1. Satisfacción con la actuación docente (OBIN_SU-001) .....	14
2.3.2. Satisfacción con la titulación .....	15
2.3.3. Satisfacción con los recursos (OBIN_SU-007) .....	16
2.4. Indicadores de proceso académico .....	17
2.4.1. Personas egresadas (OBIN_PA-005).....	17
2.4.2. Ratio de estudiantes por docente (OBIN_PA-010).....	19
<b>3. Valoración del título (criterios y directrices)</b> .....	<b>20</b>
3.1. Criterio 1. Desarrollo y despliegue del plan de estudios.....	20
3.2. Criterio 2. Información y transparencia.....	22
3.3. Criterio 3. Garantía de calidad, revisión y mejora.....	22
3.4. Criterio 4. Personal académico y personal de apoyo a la docencia .....	23
3.5. Criterio 5. Recursos para el aprendizaje .....	24
3.6. Criterio 6. Resultados de aprendizaje.....	25
3.7. Criterio 7. Indicadores de rendimiento y egreso .....	26
<b>4. Plan de mejoras</b> .....	<b>27</b>
4.1. Cumplimiento del plan de mejoras del curso anterior .....	27
4.2. Plan de mejoras para el próximo curso .....	27

<b>Código Seguro De Verificación</b>	7TLoLhsGeYB9 / 2ny28+ / nw==	<b>Estado</b>	<b>Fecha y hora</b>
<b>Firmado Por</b>	Beatriz Gómez Martín	Firmado	07/02/2024 12:16:39
	Raquel Mayordomo Acevedo	Firmado	07/02/2024 11:38:43
	Leticia Martín Cordero - U00200020 Centro Universitario de Plasencia	Firmado	07/02/2024 11:38:09
<b>Observaciones</b>		<b>Página</b>	2/28
<b>Url De Verificación</b>	<a href="https://uex09.unex.es/vfirma/code/7TLoLhsGeYB9 / 2ny28+ / nw==">https://uex09.unex.es/vfirma/code/7TLoLhsGeYB9 / 2ny28+ / nw==</a>		
<b>Normativa</b>	Este informe tiene carácter de copia electrónica auténtica con validez y eficacia administrativa de ORIGINAL (art. 27 Ley 39/2015).		





	INFORME ANUAL DE LA TITULACIÓN DEL GRADO EN PODOLOGÍA		 Centro Universitario de Plasencia
	Curso: 2022-2023	PR/SO005_CUP_D001	

## 1. Datos identificativos de la titulación

Denominación	GRADO EN PODOLOGÍA
Menciones/Especialidades	
Número de créditos	240
Centro(s) donde se imparte	Centro Universitario De Plasencia
Nombre del Centro	Centro Universitario De Plasencia
Menciones / Especialidades que se imparten en el Centro	
Modalidad(es) en la que se imparte el título en el Centro y, en su caso, modalidad en la que se imparten las menciones / especialidades	Presencial
Año de implantación	2009-10
Enlace web de la titulación	<a href="https://www.unex.es/conoce-la-uex/centros/plasencia/titulaciones/info/presentacion?id=1212">https://www.unex.es/conoce-la-uex/centros/plasencia/titulaciones/info/presentacion?id=1212</a>
Enlace web de la Comisión de Calidad del Título	<a href="https://www.unex.es/conoce-la-uex/centros/plasencia/sgic/comision-de-calidad-de-las-titulaciones/podologia-1">https://www.unex.es/conoce-la-uex/centros/plasencia/sgic/comision-de-calidad-de-las-titulaciones/podologia-1</a>
Coordinador/a de la Comisión de Calidad del Título	Alfonso Martínez Nova
Plazas de nuevo ingreso (ofertadas) (Memoria verificada)	65

Código Seguro De Verificación	7TLoLhsGeYB9 / 2ny28+ / nw==	Estado	Fecha y hora
Firmado Por	Beatriz Gómez Martín	Firmado	07/02/2024 12:16:39
	Raquel Mayordomo Acevedo	Firmado	07/02/2024 11:38:43
	Leticia Martín Cordero - U00200020 Centro Universitario de Plasencia	Firmado	07/02/2024 11:38:09
Observaciones		Página	3/28
Uri De Verificación	<a href="https://uex09.unex.es/vfirma/code/7TLoLhsGeYB9 / 2ny28+ / nw==">https://uex09.unex.es/vfirma/code/7TLoLhsGeYB9 / 2ny28+ / nw==</a>		
Normativa	Este informe tiene carácter de copia electrónica auténtica con validez y eficacia administrativa de ORIGINAL (art. 27 Ley 39/2015).		



	INFORME ANUAL DE LA TITULACIÓN DEL GRADO EN PODOLOGÍA		 Centro Universitario de Plasencia
	Curso: 2022-2023	PR/SO005_CUP_D001	

## 2. Indicadores del título

Se presentan en esta sección los datos relativos a los siguientes indicadores:

Demanda	Resultados	Satisfacción	Proceso académico
Personas matriculadas de nuevo ingreso en primer curso (OBIN_DU-017)	Tasa de rendimiento (OBIN_RA-002)	Satisfacción con la actuación docente (OBIN_SU-001)	Personas egresadas (OBIN_PA-005)
	Tasa de abandono (OBIN_RA-001)	Satisfacción del alumnado con la titulación (OBIN_SU-004)	Ratio de estudiante por docente (OBIN_PA-010)
	Tasa de graduación (OBIN_RA-004)	Satisfacción del PDI con la titulación (OBIN_SU-005)	
	Tasa de eficiencia (OBIN_RA-006)	Satisfacción del PTGAS con la gestión de las titulaciones del centro (OBIN_SU-006)	
	Tasa de éxito (OBIN_RA-003)	Satisfacción del alumnado con las instalaciones y los recursos (OBIN_SU-007)	

La definición y el cálculo de cada indicador está detallada en el [Catálogo de indicadores de la UEx<sup>1</sup>](#).



La relación completa de indicadores universitarios (por plan de estudios de cada centro, por departamentos y por asignaturas) se puede consultar en el [Observatorio de Indicadores de la UEx<sup>2</sup>](#).

<sup>1</sup> [https://www.unex.es/organizacion/servicios-universitarios/unidades/utec/archivos/ficheros/estadisticas-e-indicadores-universitarios/PR\\_SO003\\_D001.Catalogo\\_de\\_Indicadores.pdf](https://www.unex.es/organizacion/servicios-universitarios/unidades/utec/archivos/ficheros/estadisticas-e-indicadores-universitarios/PR_SO003_D001.Catalogo_de_Indicadores.pdf)

<sup>2</sup> <https://www.unex.es/organizacion/servicios-universitarios/unidades/utec/funciones/estadisticas-e-indicadores-universitarios>

<b>Código Seguro De Verificación</b>	7TLoLhsGeYB9 / 2ny28+ / nw==	<b>Estado</b>	<b>Fecha y hora</b>
<b>Firmado Por</b>	Beatriz Gómez Martín	Firmado	07/02/2024 12:16:39
	Raquel Mayordomo Acevedo	Firmado	07/02/2024 11:38:43
	Leticia Martín Cordero - U00200020 Centro Universitario de Plasencia	Firmado	07/02/2024 11:38:09
<b>Observaciones</b>		<b>Página</b>	4/28
<b>Url De Verificación</b>	<a href="https://uex09.unex.es/vfirma/code/7TLoLhsGeYB9 / 2ny28+ / nw==">https://uex09.unex.es/vfirma/code/7TLoLhsGeYB9 / 2ny28+ / nw==</a>		
<b>Normativa</b>	Este informe tiene carácter de copia electrónica auténtica con validez y eficacia administrativa de ORIGINAL (art. 27 Ley 39/2015).		



	INFORME ANUAL DE LA TITULACIÓN DEL GRADO EN PODOLOGÍA		 Centro Universitario de Plasencia
	Curso: 2022-2023	PR/SO005_CUP_D001	

## 2.1. Indicadores de demanda universitaria

### 2.1.1. Personas matriculadas de nuevo ingreso en primer curso (OBIN\_DU-017)

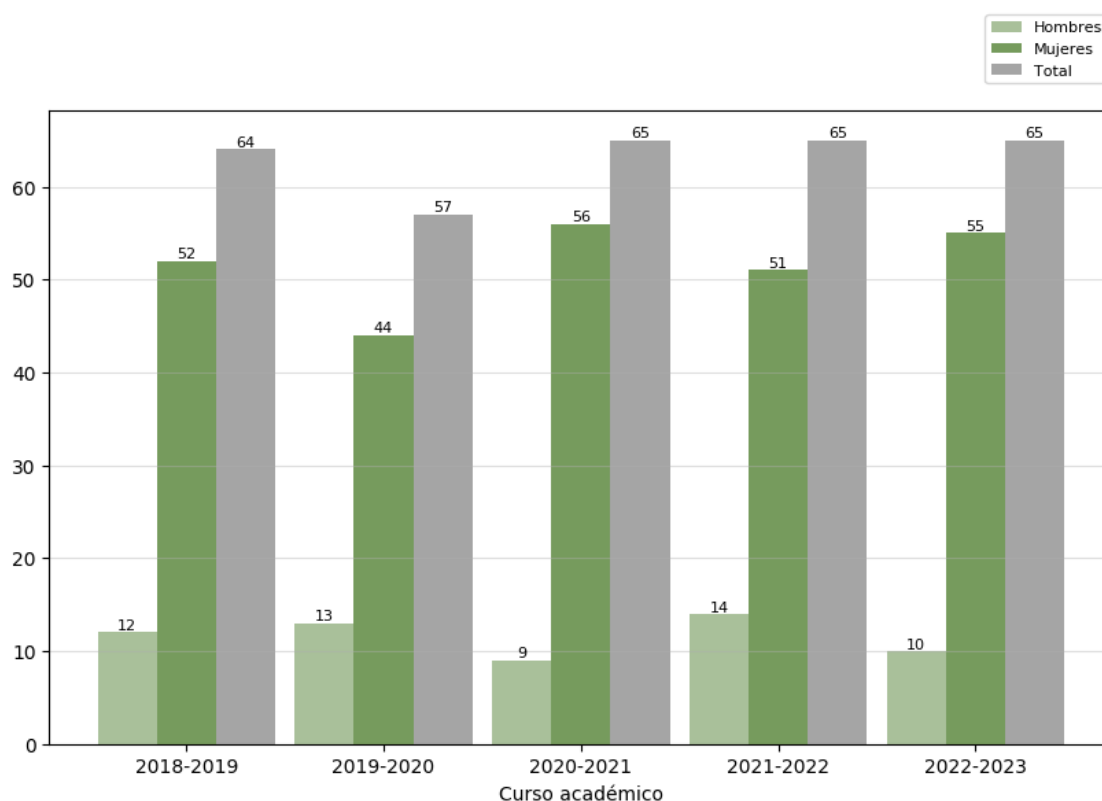



#### Reflexión sobre el indicador

La distribución por género en alumnos matriculados en primer curso los últimos 5 años está muy polarizada en favor del sexo femenino. En podología, al igual que el resto de las profesiones sanitarias, suele haber una mayor preponderancia del sexo femenino, que parece acentuarse desde el curso 2020-21. Se cubre la totalidad de las plazas ofertadas en los últimos 3 cursos y se salvan dificultades administrativas previas que resultaron en una matriculación menor.

<b>Código Seguro De Verificación</b>	7TLoLhsGeYB9 / 2ny28+ / nw==	<b>Estado</b>	<b>Fecha y hora</b>
<b>Firmado Por</b>	Beatriz Gómez Martín	Firmado	07/02/2024 12:16:39
	Raquel Mayordomo Acevedo	Firmado	07/02/2024 11:38:43
	Leticia Martín Cordero - U00200020 Centro Universitario de Plasencia	Firmado	07/02/2024 11:38:09
<b>Observaciones</b>		<b>Página</b>	5/28
<b>Url De Verificación</b>	<a href="https://uex09.unex.es/vfirma/code/7TLoLhsGeYB9/2ny28+/nw==">https://uex09.unex.es/vfirma/code/7TLoLhsGeYB9/2ny28+/nw==</a>		
<b>Normativa</b>	Este informe tiene carácter de copia electrónica auténtica con validez y eficacia administrativa de ORIGINAL (art. 27 Ley 39/2015).		



	INFORME ANUAL DE LA TITULACIÓN DEL GRADO EN PODOLOGÍA		 Centro Universitario de Plasencia
	Curso: 2022-2023	PR/SO005_CUP_D001	

## 2.2. Indicadores de resultados académicos

### 2.2.1. Tasa de rendimiento (OBIN\_RA-002)

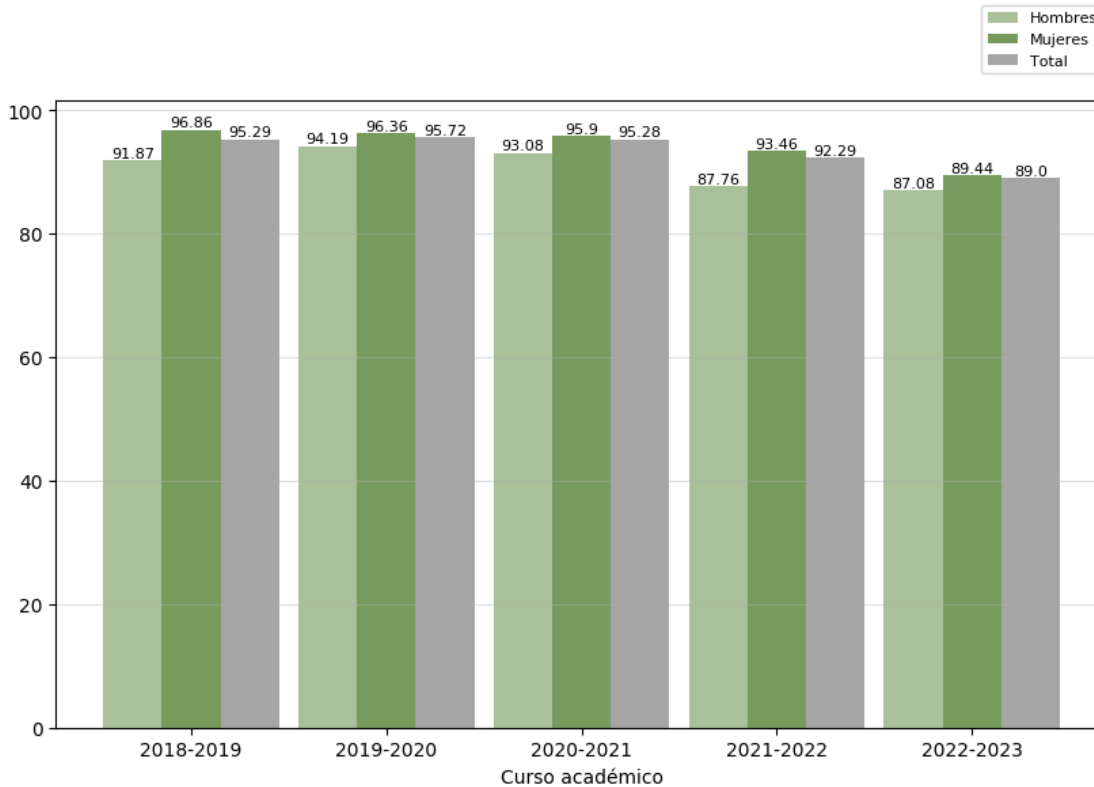



#### Reflexión sobre el indicador

La tasa de rendimiento (OBIN-RA-002) se considera adecuada, aunque parece descender ligeramente en el curso 2022-23. Está por encima de la media del Centro y de la Universidad y cumple con lo reflejado en la memoria verificada del título.

<b>Código Seguro De Verificación</b>	7TLoLhsGeYB9 / 2ny28+ / nw==	<b>Estado</b>	<b>Fecha y hora</b>
<b>Firmado Por</b>	Beatriz Gómez Martín	Firmado	07/02/2024 12:16:39
	Raquel Mayordomo Acevedo	Firmado	07/02/2024 11:38:43
	Leticia Martín Cordero - U00200020 Centro Universitario de Plasencia	Firmado	07/02/2024 11:38:09
<b>Observaciones</b>		<b>Página</b>	6/28
<b>Url De Verificación</b>	<a href="https://uex09.unex.es/vfirma/code/7TLoLhsGeYB9/2ny28+/nw==">https://uex09.unex.es/vfirma/code/7TLoLhsGeYB9/2ny28+/nw==</a>		
<b>Normativa</b>	Este informe tiene carácter de copia electrónica auténtica con validez y eficacia administrativa de ORIGINAL (art. 27 Ley 39/2015).		



	INFORME ANUAL DE LA TITULACIÓN DEL GRADO EN PODOLOGÍA		 Centro Universitario de Plasencia
	Curso: 2022-2023	PR/SO005_CUP_D001	

## 2.2.2. Tasa de abandono (OBIN\_RA-001)

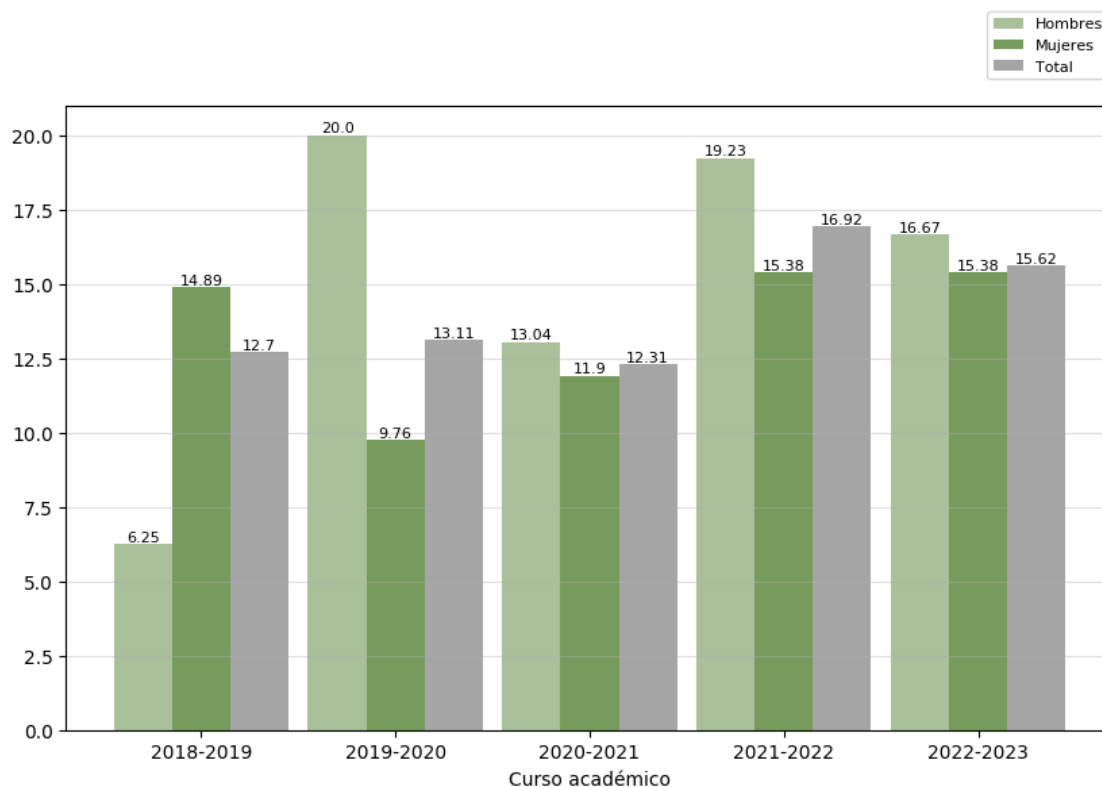



### Reflexión sobre el indicador

La de abandono (OBIN-RA-001) se considera adecuada, quedando lejos del 25% previsto en la memoria verificada del Título. Se observa un ligero descenso respecto al curso 2021-22, siendo este dato positivo. En este indicador hay que tener en cuenta que se contabilizan también los estudiantes que cursan el primer año en podología y luego pasan a otra carrera de ciencias de la salud o bien de la misma universidad o de otra (ya que tenemos un alto porcentaje de estudiantes de otras comunidades). Estos son factores que favorecen el incremento de la tasa de abandono.

<b>Código Seguro De Verificación</b>	7TLoLhsGeYB9 / 2ny28+ / nw==	<b>Estado</b>	<b>Fecha y hora</b>
<b>Firmado Por</b>	Beatriz Gómez Martín	Firmado	07/02/2024 12:16:39
	Raquel Mayordomo Acevedo	Firmado	07/02/2024 11:38:43
	Leticia Martín Cordero - U00200020 Centro Universitario de Plasencia	Firmado	07/02/2024 11:38:09
<b>Observaciones</b>		<b>Página</b>	7/28
<b>Url De Verificación</b>	<a href="https://uex09.unex.es/vfirma/code/7TLoLhsGeYB9 / 2ny28+ / nw==">https://uex09.unex.es/vfirma/code/7TLoLhsGeYB9 / 2ny28+ / nw==</a>		
<b>Normativa</b>	Este informe tiene carácter de copia electrónica auténtica con validez y eficacia administrativa de ORIGINAL (art. 27 Ley 39/2015).		



	INFORME ANUAL DE LA TITULACIÓN DEL GRADO EN PODOLOGÍA		 Centro Universitario de Plasencia
	Curso: 2022-2023	PR/SO005_CUP_D001	

### 2.2.3. Tasa de graduación (OBIN\_RA-004)

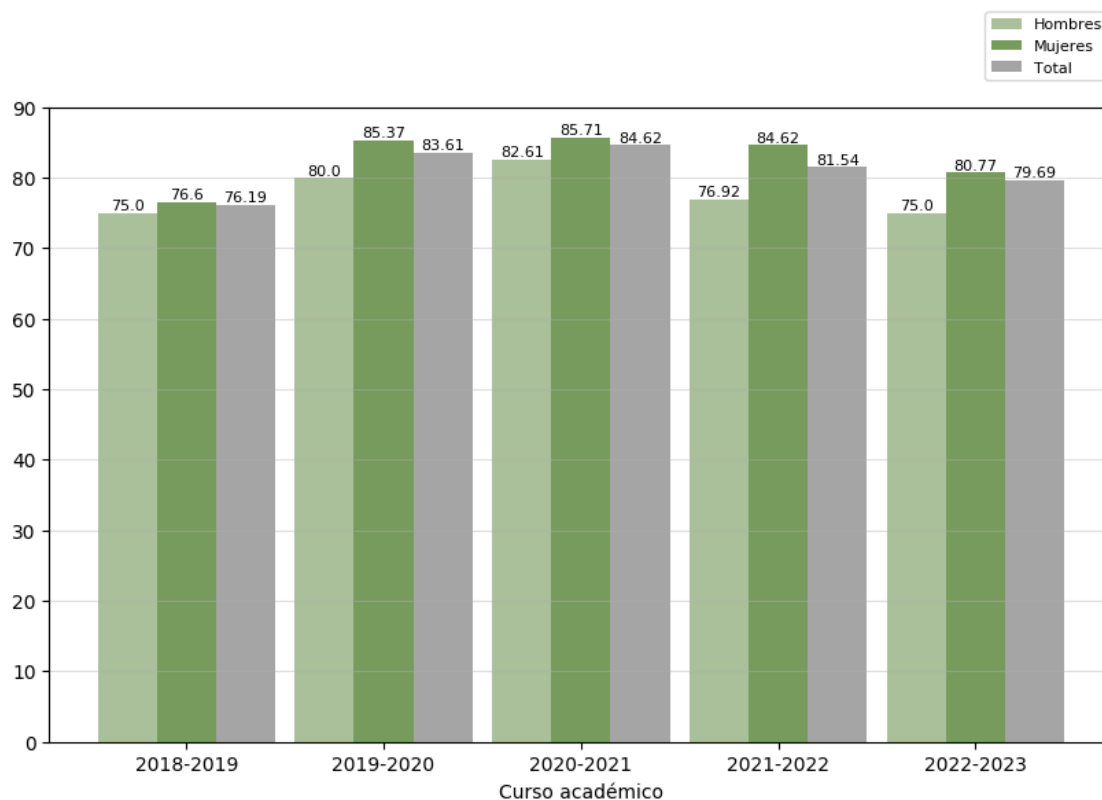



#### Reflexión sobre el indicador

La tasa de graduación (OBIN-RA-004) de 2022/2023 se considera adecuada, quedado casi 10 puntos por encima de lo estimado en la memoria verificada (70%).

<b>Código Seguro De Verificación</b>	7TLoLhsGeYB9 / 2ny28+ / nw==	<b>Estado</b>	<b>Fecha y hora</b>
<b>Firmado Por</b>	Beatriz Gómez Martín	Firmado	07/02/2024 12:16:39
	Raquel Mayordomo Acevedo	Firmado	07/02/2024 11:38:43
	Leticia Martín Cordero - U00200020 Centro Universitario de Plasencia	Firmado	07/02/2024 11:38:09
<b>Observaciones</b>		<b>Página</b>	8/28
<b>Url De Verificación</b>	<a href="https://uex09.unex.es/vfirma/code/7TLoLhsGeYB9 / 2ny28+ / nw==">https://uex09.unex.es/vfirma/code/7TLoLhsGeYB9 / 2ny28+ / nw==</a>		
<b>Normativa</b>	Este informe tiene carácter de copia electrónica auténtica con validez y eficacia administrativa de ORIGINAL (art. 27 Ley 39/2015).		





	INFORME ANUAL DE LA TITULACIÓN DEL GRADO EN PODOLOGÍA		 Centro Universitario de Plasencia
	Curso: 2022-2023	PR/SO005_CUP_D001	

#### 2.2.4. Tasa de eficiencia (OBIN\_RA-006)

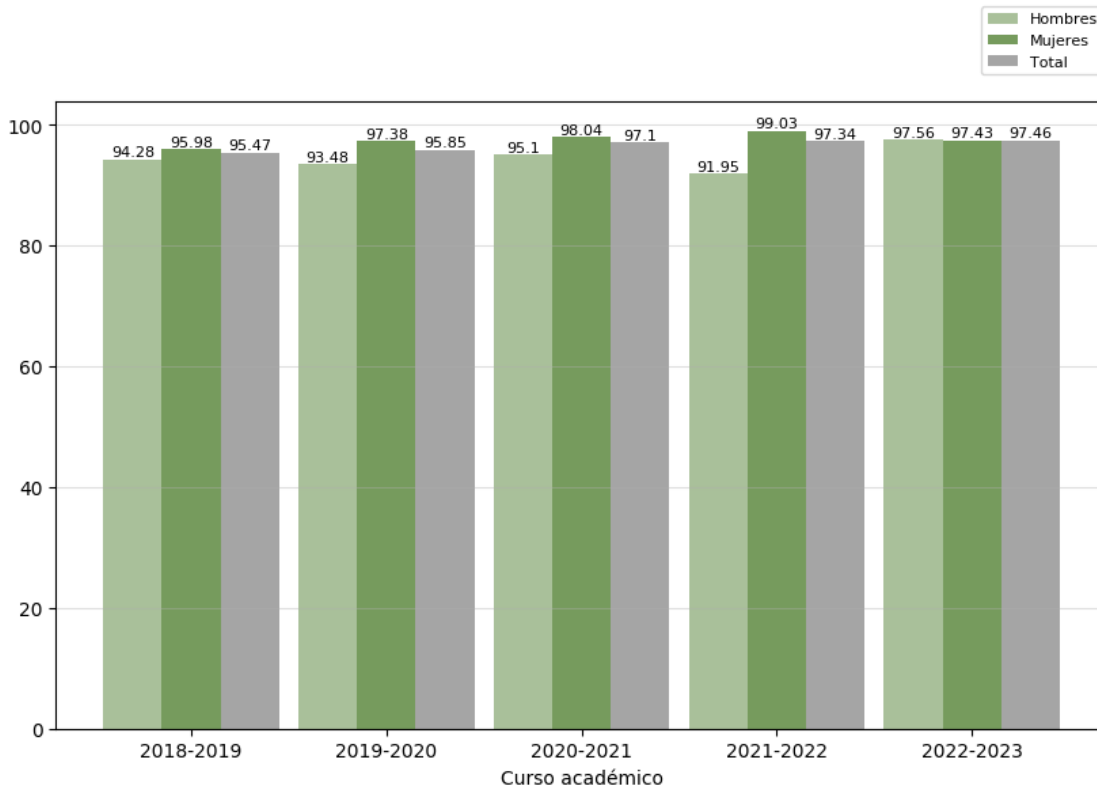



#### Reflexión sobre el indicador

La tasa de eficiencia (OBIN-RA-006) de 2022/2023 se considera adecuada, estando por encima del 97% en todos los casos. De nuevo estos resultados se sitúan por encima de la media del Centro y de la Universidad.

<b>Código Seguro De Verificación</b>	7TLoLhsGeYB9 / 2ny28+ / nw==	<b>Estado</b>	<b>Fecha y hora</b>
<b>Firmado Por</b>	Beatriz Gómez Martín	Firmado	07/02/2024 12:16:39
	Raquel Mayordomo Acevedo	Firmado	07/02/2024 11:38:43
	Leticia Martín Cordero - U00200020 Centro Universitario de Plasencia	Firmado	07/02/2024 11:38:09
<b>Observaciones</b>		<b>Página</b>	9/28
<b>Url De Verificación</b>	<a href="https://uex09.unex.es/vfirma/code/7TLoLhsGeYB9 / 2ny28+ / nw==">https://uex09.unex.es/vfirma/code/7TLoLhsGeYB9 / 2ny28+ / nw==</a>		
<b>Normativa</b>	Este informe tiene carácter de copia electrónica auténtica con validez y eficacia administrativa de ORIGINAL (art. 27 Ley 39/2015).		



	INFORME ANUAL DE LA TITULACIÓN DEL GRADO EN PODOLOGÍA		 Centro Universitario de Plasencia
	Curso: 2022-2023	PR/SO005_CUP_D001	

## 2.2.5. Tasas de éxito por curso y asignaturas (OBIN\_RA-003)

### Tasa de éxito de las asignaturas de 1º. Curso 2022-2023

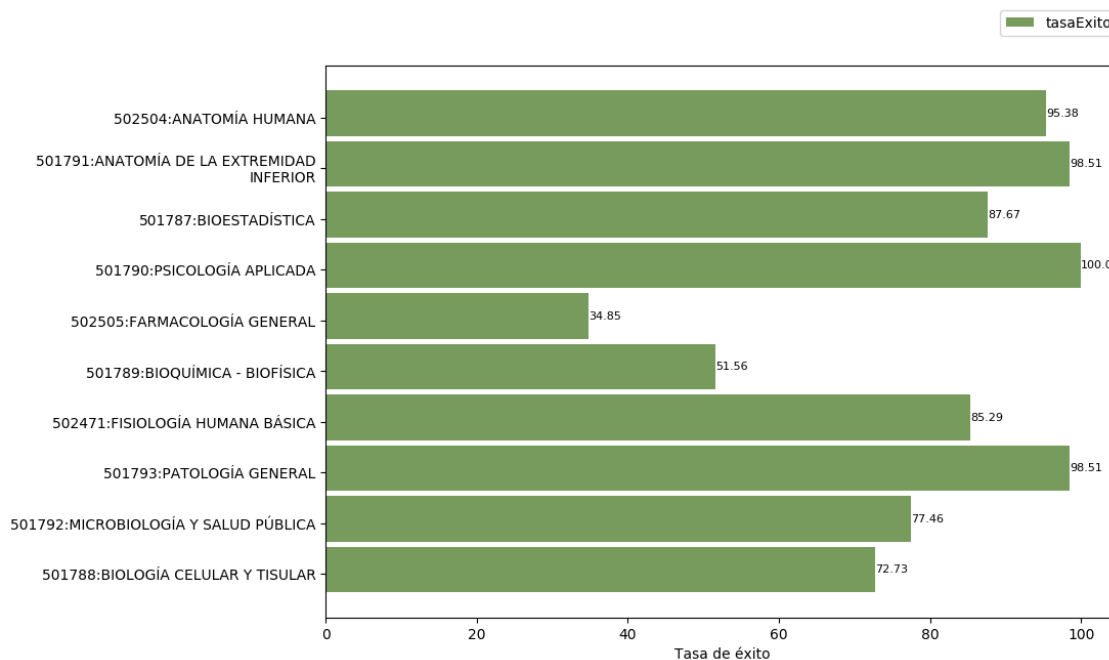



### Reflexión sobre el indicador

La mayoría de las asignaturas del primer curso del Grado en Podología se encuentran en torno al 80% en el porcentaje asignado por la UTEC (Unidad Técnica de Evaluación y Calidad), excepto farmacología general, que se queda en un 34,87% y Bioquímica-Biofísica, en un 51.56%. Puesto que esto no se había observado otros años puede deberse a diversos factores, como que los docentes que la imparten esas materias acaban de incorporarse a la titulación y su adaptación puede haber dificultado el proceso y generado estos resultados, que se tendrá en cuenta en futuras memorias para observar la tendencia.

<b>Código Seguro De Verificación</b>	7TLoLhsGeYB9 / 2ny28+ / nw==	<b>Estado</b>	<b>Fecha y hora</b>
<b>Firmado Por</b>	Beatriz Gómez Martín	Firmado	07/02/2024 12:16:39
	Raquel Mayordomo Acevedo	Firmado	07/02/2024 11:38:43
	Leticia Martín Cordero - U00200020 Centro Universitario de Plasencia	Firmado	07/02/2024 11:38:09
<b>Observaciones</b>		<b>Página</b>	10/28
<b>Url De Verificación</b>	<a href="https://uex09.unex.es/vfirma/code/7TLoLhsGeYB9 / 2ny28+ / nw==">https://uex09.unex.es/vfirma/code/7TLoLhsGeYB9 / 2ny28+ / nw==</a>		
<b>Normativa</b>	Este informe tiene carácter de copia electrónica auténtica con validez y eficacia administrativa de ORIGINAL (art. 27 Ley 39/2015).		



	INFORME ANUAL DE LA TITULACIÓN DEL GRADO EN PODOLOGÍA		 Centro Universitario de Plasencia
	Curso: 2022-2023	PR/SO005_CUP_D001	

### Tasa de éxito de las asignaturas de 2º. Curso 2022-2023

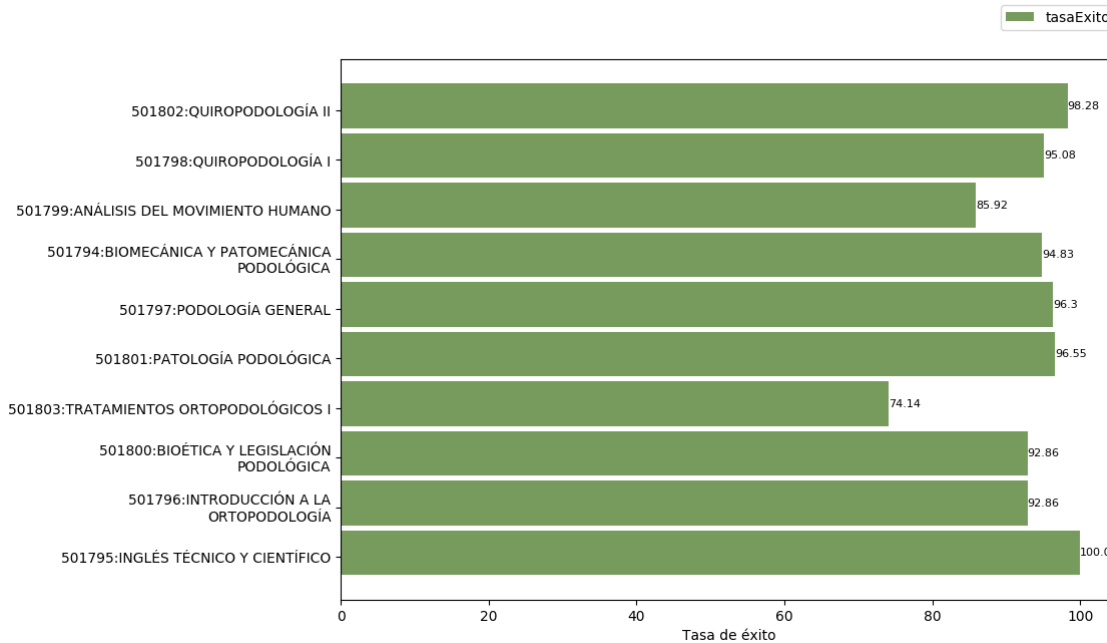



### Reflexión sobre el indicador

La práctica totalidad de asignaturas del segundo curso del Grado en Podología se encuentran por encima de 80% en el porcentaje asignado por la UTEC (Unidad Técnica de Evaluación y Calidad). Consideramos estos resultados como adecuados para la titulación. La asignatura Análisis del Movimiento Humano, que en el curso 2021-22 tuvo peores resultados, ha mejorado ostensiblemente por lo que el valor 2021-22 pudo deberse a factores puntuales.

<b>Código Seguro De Verificación</b>	7TLoLhsGeYB9 / 2ny28+ / nw==	<b>Estado</b>	<b>Fecha y hora</b>
<b>Firmado Por</b>	Beatriz Gómez Martín	Firmado	07/02/2024 12:16:39
	Raquel Mayordomo Acevedo	Firmado	07/02/2024 11:38:43
	Leticia Martín Cordero - U00200020 Centro Universitario de Plasencia	Firmado	07/02/2024 11:38:09
<b>Observaciones</b>		<b>Página</b>	11/28
<b>Url De Verificación</b>	<a href="https://uex09.unex.es/vfirma/code/7TLoLhsGeYB9 / 2ny28+ / nw==">https://uex09.unex.es/vfirma/code/7TLoLhsGeYB9 / 2ny28+ / nw==</a>		
<b>Normativa</b>	Este informe tiene carácter de copia electrónica auténtica con validez y eficacia administrativa de ORIGINAL (art. 27 Ley 39/2015).		



	INFORME ANUAL DE LA TITULACIÓN DEL GRADO EN PODOLOGÍA		 Centro Universitario de Plasencia
	Curso: 2022-2023	PR/SO005_CUP_D001	

### Tasa de éxito de las asignaturas de 3º. Curso 2022-2023

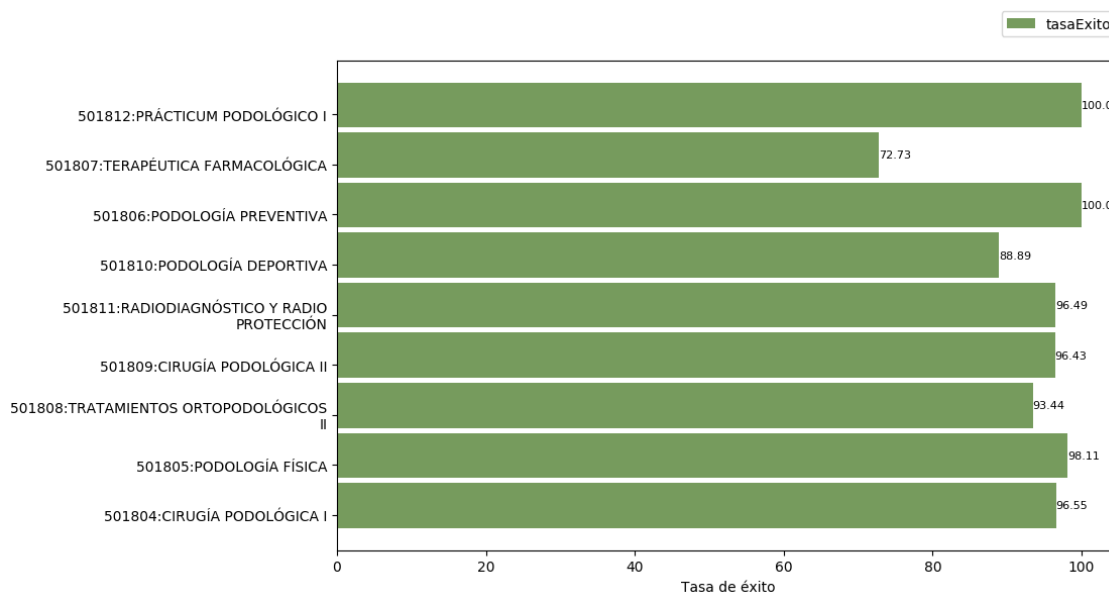



### Reflexión sobre el indicador

La práctica totalidad de asignaturas del tercer curso del Grado en Podología se encuentran por encima del 80% en el porcentaje asignado por la UTEC (Unidad Técnica de Evaluación y Calidad). Consideramos estos resultados como adecuados para la titulación. A medida que los cursos avanzan en el desarrollo del Grado y las asignaturas son más específicas y con mayor practicidad, aumenta la motivación del alumnado, lo que creemos que repercute en los buenos resultados académicos.

<b>Código Seguro De Verificación</b>	7TLoLhsGeYB9 / 2ny28+ / nw==	<b>Estado</b>	<b>Fecha y hora</b>
<b>Firmado Por</b>	Beatriz Gómez Martín	Firmado	07/02/2024 12:16:39
	Raquel Mayordomo Acevedo	Firmado	07/02/2024 11:38:43
	Leticia Martín Cordero - U00200020 Centro Universitario de Plasencia	Firmado	07/02/2024 11:38:09
<b>Observaciones</b>		<b>Página</b>	12/28
<b>Url De Verificación</b>	<a href="https://uex09.unex.es/vfirma/code/7TLoLhsGeYB9 / 2ny28+ / nw==">https://uex09.unex.es/vfirma/code/7TLoLhsGeYB9 / 2ny28+ / nw==</a>		
<b>Normativa</b>	Este informe tiene carácter de copia electrónica auténtica con validez y eficacia administrativa de ORIGINAL (art. 27 Ley 39/2015).		



	INFORME ANUAL DE LA TITULACIÓN DEL GRADO EN PODOLOGÍA		 Centro Universitario de Plasencia
	Curso: 2022-2023	PR/SO005_CUP_D001	

### Tasa de éxito de las asignaturas de 4º. Curso 2022-2023

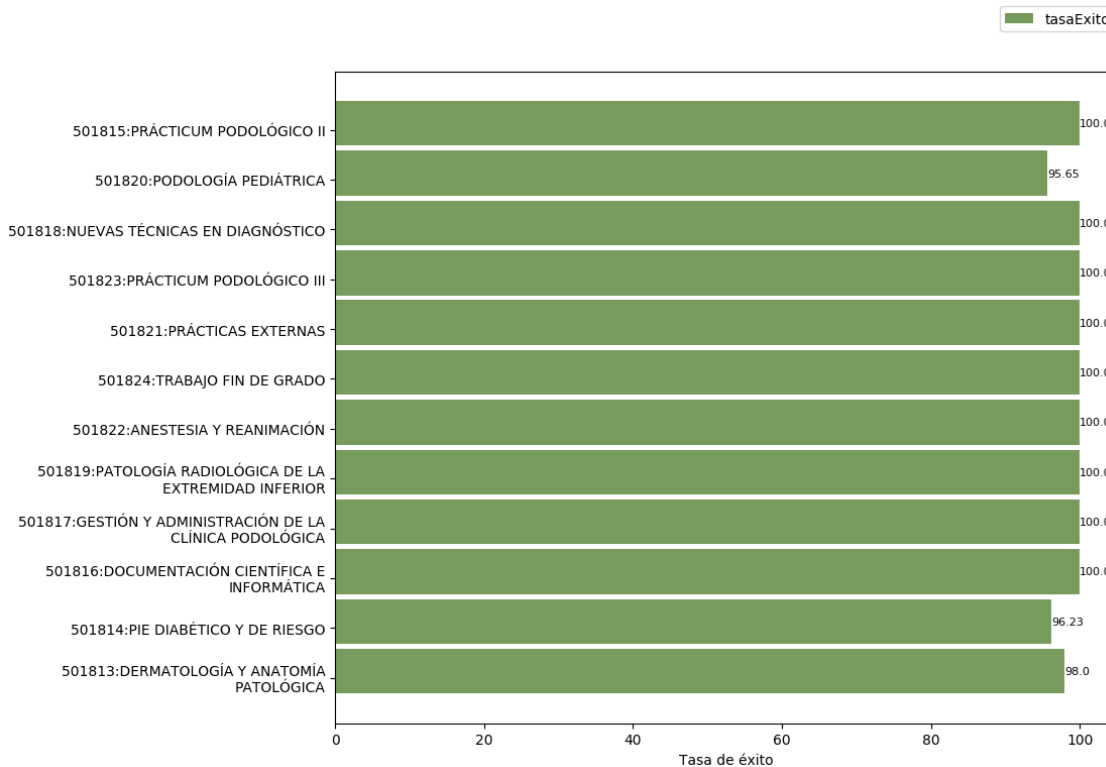



### Reflexión sobre el indicador

La práctica totalidad de asignaturas del cuarto curso del Grado en Podología se encuentran por encima del 95% en el porcentaje asignado por la UTEC (Unidad Técnica de Evaluación y Calidad). Consideramos estos resultados como adecuados para la titulación. A medida que los cursos avanzan en el desarrollo del Grado y las asignaturas son más específicas y con mayor practicidad, aumenta la motivación del alumnado, lo que creemos que repercute en los buenos resultados académicos.

<b>Código Seguro De Verificación</b>	7TLoLhsGeYB9 / 2ny28+ / nw==	<b>Estado</b>	<b>Fecha y hora</b>
<b>Firmado Por</b>	Beatriz Gómez Martín	Firmado	07/02/2024 12:16:39
	Raquel Mayordomo Acevedo	Firmado	07/02/2024 11:38:43
	Leticia Martín Cordero - U00200020 Centro Universitario de Plasencia	Firmado	07/02/2024 11:38:09
<b>Observaciones</b>		<b>Página</b>	13/28
<b>Url De Verificación</b>	<a href="https://uex09.unex.es/vfirma/code/7TLoLhsGeYB9 / 2ny28+ / nw==">https://uex09.unex.es/vfirma/code/7TLoLhsGeYB9 / 2ny28+ / nw==</a>		
<b>Normativa</b>	Este informe tiene carácter de copia electrónica auténtica con validez y eficacia administrativa de ORIGINAL (art. 27 Ley 39/2015).		



	INFORME ANUAL DE LA TITULACIÓN DEL GRADO EN PODOLOGÍA		 Centro Universitario de Plasencia
	Curso: 2022-2023	PR/SO005_CUP_D001	

### 2.3. Indicadores satisfacción de los usuarios

Los indicadores de satisfacción de los usuarios (estudiantes, docentes y personal técnico, de gestión y de administración y servicios) se miden con distinta periodicidad: algunos se miden anualmente y otros bienalmente.

#### 2.3.1. Satisfacción con la actuación docente (OBIN\_SU-001)

La escala de medida es 0-10.

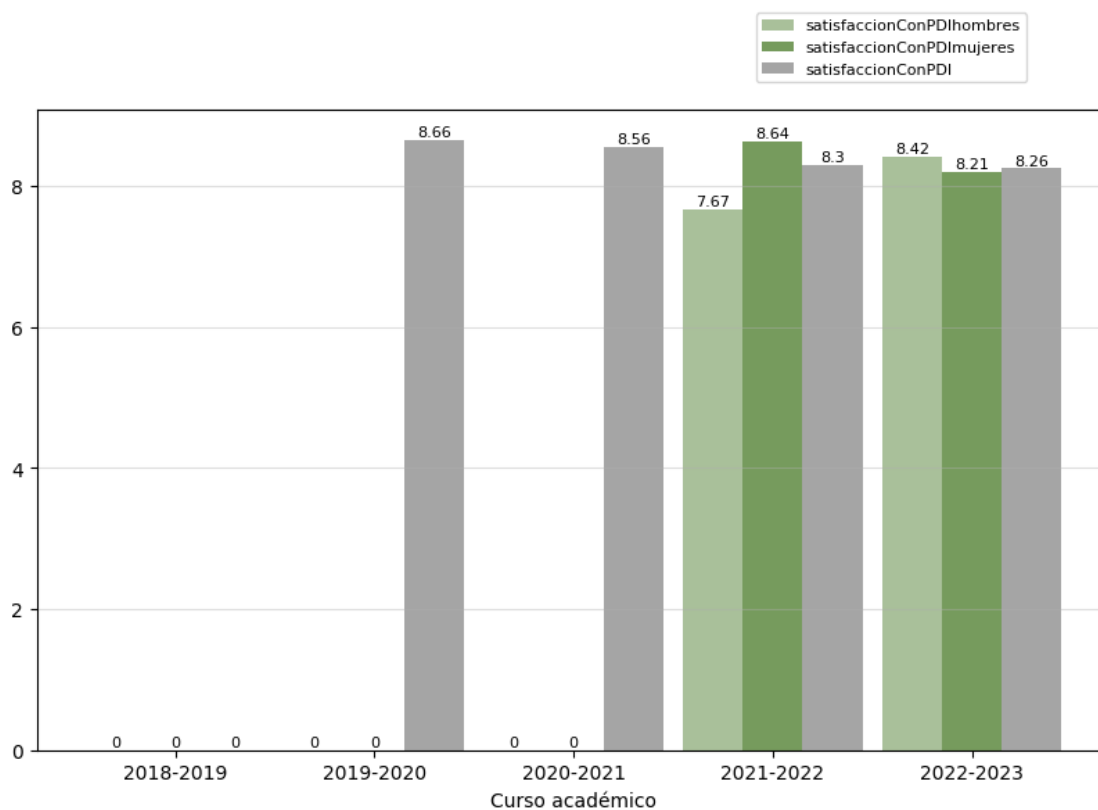

#### Reflexión sobre el indicador

La satisfacción de los estudiantes con el PDI ronda una puntuación de más de 8 sobre 10 en los cuatro últimos cursos, lo que muestra un elevado grado de satisfacción con la actuación docente en el Grado en Podología. No se observan diferencias significativas en la puntuación PDI hombres y mujeres, lo que consideramos satisfactorio.

<b>Código Seguro De Verificación</b>	7TLoLhsGeYB9 / 2ny28+ / nw==	<b>Estado</b>	<b>Fecha y hora</b>
<b>Firmado Por</b>	Beatriz Gómez Martín	Firmado	07/02/2024 12:16:39
	Raquel Mayordomo Acevedo	Firmado	07/02/2024 11:38:43
	Leticia Martín Cordero - U00200020 Centro Universitario de Plasencia	Firmado	07/02/2024 11:38:09
<b>Observaciones</b>		<b>Página</b>	14/28
<b>Url De Verificación</b>	<a href="https://uex09.unex.es/vfirma/code/7TLoLhsGeYB9 / 2ny28+ / nw==">https://uex09.unex.es/vfirma/code/7TLoLhsGeYB9 / 2ny28+ / nw==</a>		
<b>Normativa</b>	Este informe tiene carácter de copia electrónica auténtica con validez y eficacia administrativa de ORIGINAL (art. 27 Ley 39/2015).		



### 2.3.2. Satisfacción con la titulación

Se presentan a continuación los indicadores de satisfacción con la titulación de los tres colectivos implicados. La escala de medida es 1-5:

- Satisfacción del alumnado con la titulación (OBIN\_SU-004)
- Satisfacción del PDI con la titulación (OBIN\_SU-005)
- Satisfacción del PTGAS con la gestión de las titulaciones del centro (OBIN\_SU-006)

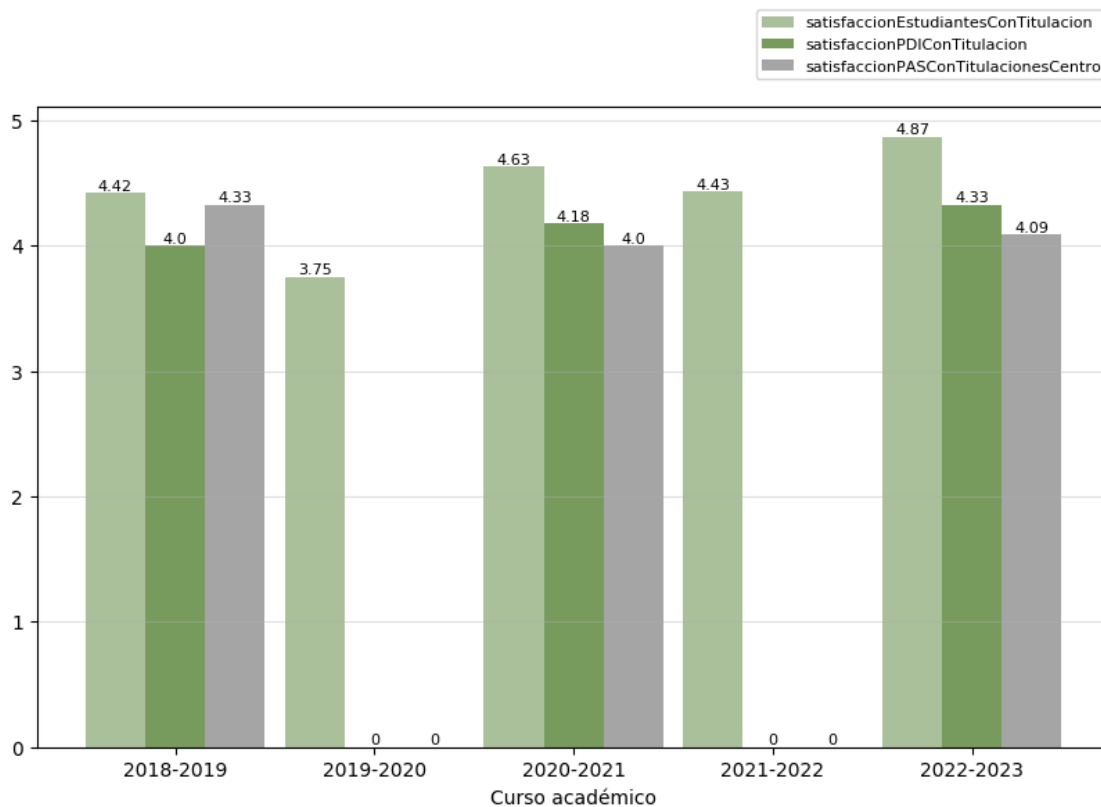



### Reflexión sobre el indicador

Por su parte, los estudiantes son lo que mejor puntúan su satisfacción con la titulación (4,87 sobre 5), seguidos del PDI y el PTGAS (que es quien otorga la calificación más baja). Consideramos que quedar por encima del 4,4 en una imaginaria media global es muy adecuado. Todo esto en su conjunto permite ver que existe un alto grado de satisfacción de todos los usuarios, habiendo mejorado incluso (sobre todo la de los estudiantes con la titulación) en el último curso.

<b>Código Seguro De Verificación</b>	7TLoLhsGeYB9 / 2ny28+ / nw==	<b>Estado</b>	<b>Fecha y hora</b>
<b>Firmado Por</b>	Beatriz Gómez Martín	Firmado	07/02/2024 12:16:39
	Raquel Mayordomo Acevedo	Firmado	07/02/2024 11:38:43
	Leticia Martín Cordero - U00200020 Centro Universitario de Plasencia	Firmado	07/02/2024 11:38:09
<b>Observaciones</b>		<b>Página</b>	15/28
<b>Url De Verificación</b>	<a href="https://uex09.unex.es/vfirma/code/7TLoLhsGeYB9 / 2ny28+ / nw==">https://uex09.unex.es/vfirma/code/7TLoLhsGeYB9 / 2ny28+ / nw==</a>		
<b>Normativa</b>	Este informe tiene carácter de copia electrónica auténtica con validez y eficacia administrativa de ORIGINAL (art. 27 Ley 39/2015).		



	INFORME ANUAL DE LA TITULACIÓN DEL GRADO EN PODOLOGÍA		 Centro Universitario de Plasencia
	Curso: 2022-2023	PR/SO005_CUP_D001	

### 2.3.3. Satisfacción con los recursos (OBIN\_SU-007)

La escala de medida es 1-5.

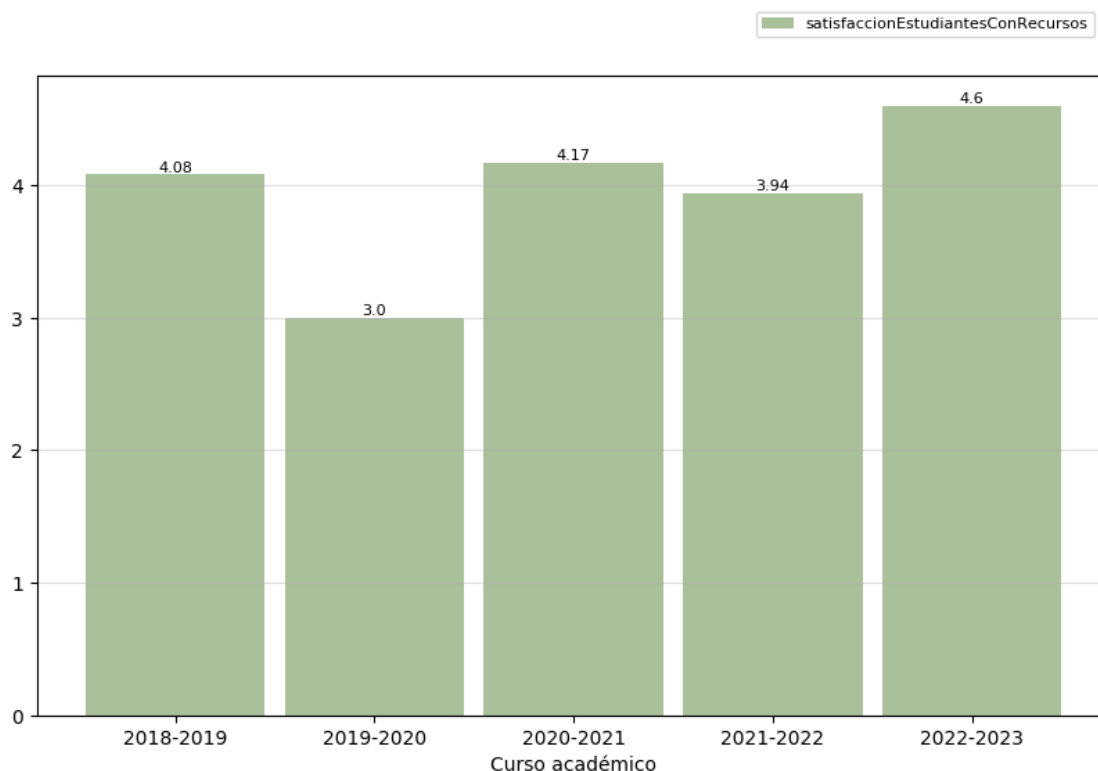

#### Reflexión sobre el indicador

El indicador de tasa de satisfacción con los recursos que es de 4,6 para este curso es muy elevado, observándose además una tendencia al alza desde el curso 2019-20. Consideramos muy adecuado y positivo este indicador. Quizá estos buenos resultados se deban al funcionamiento de la nueva Clínica Podológica que la UEX ha puesto en marcha este curso en el CUP y que cuenta con instalaciones modernas y bien adaptadas.

<b>Código Seguro De Verificación</b>	7TLoLhsGeYB9 / 2ny28+ / nw==	<b>Estado</b>	<b>Fecha y hora</b>
<b>Firmado Por</b>	Beatriz Gómez Martín	Firmado	07/02/2024 12:16:39
	Raquel Mayordomo Acevedo	Firmado	07/02/2024 11:38:43
	Leticia Martín Cordero - U00200020 Centro Universitario de Plasencia	Firmado	07/02/2024 11:38:09
<b>Observaciones</b>		<b>Página</b>	16/28
<b>Url De Verificación</b>	<a href="https://uex09.unex.es/vfirma/code/7TLoLhsGeYB9/2ny28+/nw==">https://uex09.unex.es/vfirma/code/7TLoLhsGeYB9/2ny28+/nw==</a>		
<b>Normativa</b>	Este informe tiene carácter de copia electrónica auténtica con validez y eficacia administrativa de ORIGINAL (art. 27 Ley 39/2015).		





## 2.4. Indicadores de proceso académico

### 2.4.1. Personas egresadas (OBIN\_PA-005)

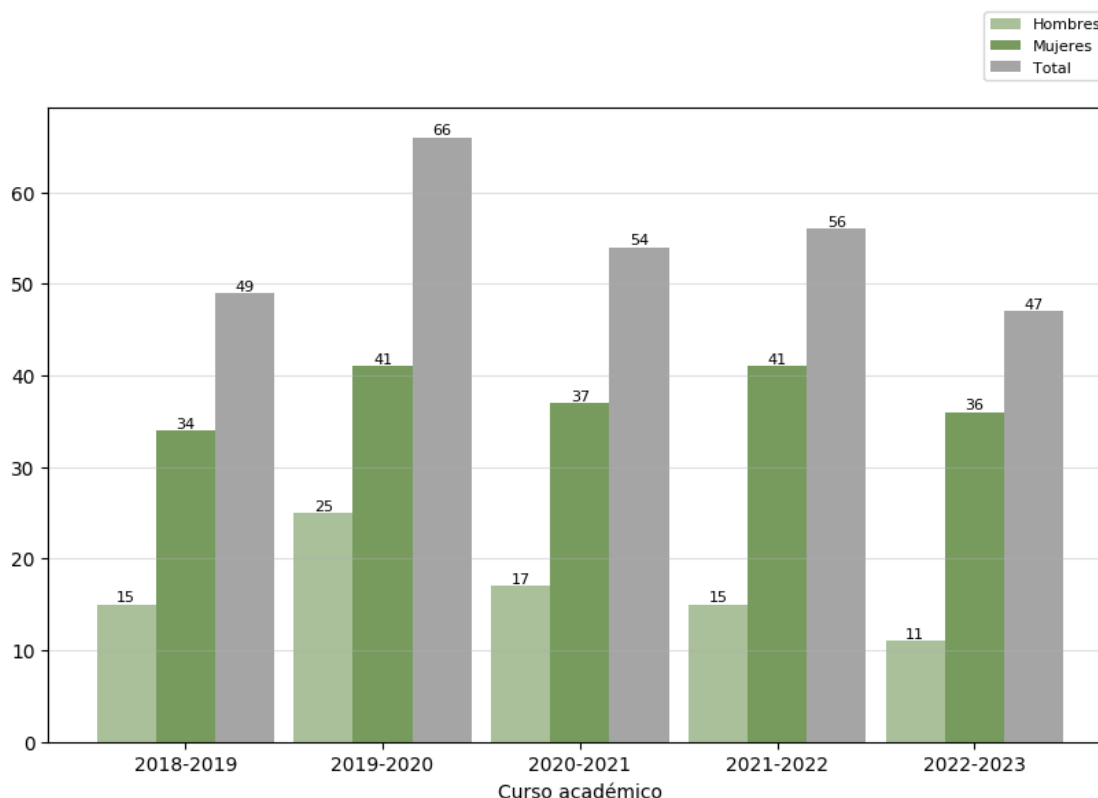

#### Reflexión sobre el indicador

Para valorar este indicador conviene tener en cuenta, además, los datos e indicadores del [Informe de inserción laboral](#)<sup>3</sup> y del [Estudio de satisfacción de las personas empleadoras](#)<sup>4</sup>, ambos elaborados por la UTEC. Los datos más recientes reflejan que la utilidad de la titulación para la adquisición de las capacidades y competencias necesarias para el ejercicio de su actual profesión es valorada con 8.56.



El número de personas egresadas en el curso 2022-23 parece algo inferior al obtenido en los dos cursos anteriores (19-20, 20-21 y 21-22), aunque parece adecuado respecto al número de alumnos de nuevo ingreso. Quizá debido a la pandemia, esos cursos 20-21 y 21-22 tuvo un número de egresados mayor, volviendo a números que se observaron en 2018-19.

<sup>3</sup> <https://www.unex.es/organizacion/servicios-universitarios/idades/utec/funciones/insercion-laboral>

<sup>4</sup> <https://www.unex.es/organizacion/servicios-universitarios/idades/utec/noticias/satisfaccion-de-empleadores>

<b>Código Seguro De Verificación</b>	7TLoLhsGeYB9 / 2ny28+ / nw==	<b>Estado</b>	<b>Fecha y hora</b>
<b>Firmado Por</b>	Beatriz Gómez Martín	Firmado	07/02/2024 12:16:39
	Raquel Mayordomo Acevedo	Firmado	07/02/2024 11:38:43
	Leticia Martín Cordero - U00200020 Centro Universitario de Plasencia	Firmado	07/02/2024 11:38:09
<b>Observaciones</b>		<b>Página</b>	17/28
<b>Url De Verificación</b>	<a href="https://uex09.unex.es/vfirma/code/7TLoLhsGeYB9 / 2ny28+ / nw==">https://uex09.unex.es/vfirma/code/7TLoLhsGeYB9 / 2ny28+ / nw==</a>		
<b>Normativa</b>	Este informe tiene carácter de copia electrónica auténtica con validez y eficacia administrativa de ORIGINAL (art. 27 Ley 39/2015).		





	INFORME ANUAL DE LA TITULACIÓN DEL GRADO EN PODOLOGÍA		 Centro Universitario de Plasencia
	Curso: 2022-2023	PR/SO005_CUP_D001	

De todas formas, se realizará un seguimiento en años posteriores para valora si la normalidad son los números en torno a 50, o bien aquellos que sobrepasan este número.

Que los interesados valoren la adquisición de las capacidades y competencias necesarias para el ejercicio de su actual profesión con un **8.56** muestra el alto grado de calidad de la titulación para cumplir con esa necesidad social de adaptación al mercado laboral. Además, mejora el 6.62 obtenido en el curso 2021-22 y es superior a las calificaciones obtenidas en toda la comunidad universitaria (6.58).

<b>Código Seguro De Verificación</b>	7TLoLhsGeYB9 / 2ny28+ / nw==	<b>Estado</b>	<b>Fecha y hora</b>
<b>Firmado Por</b>	Beatriz Gómez Martín	Firmado	07/02/2024 12:16:39
	Raquel Mayordomo Acevedo	Firmado	07/02/2024 11:38:43
	Leticia Martín Cordero - U00200020 Centro Universitario de Plasencia	Firmado	07/02/2024 11:38:09
<b>Observaciones</b>		<b>Página</b>	18/28
<b>Url De Verificación</b>	<a href="https://uex09.unex.es/vfirma/code/7TLoLhsGeYB9 / 2ny28+ / nw==">https://uex09.unex.es/vfirma/code/7TLoLhsGeYB9 / 2ny28+ / nw==</a>		
<b>Normativa</b>	Este informe tiene carácter de copia electrónica auténtica con validez y eficacia administrativa de ORIGINAL (art. 27 Ley 39/2015).		



	INFORME ANUAL DE LA TITULACIÓN DEL GRADO EN PODOLOGÍA		 Centro Universitario de Plasencia
	Curso: 2022-2023	PR/SO005_CUP_D001	

#### 2.4.2. Ratio de estudiantes por docente (OBIN\_PA-010)

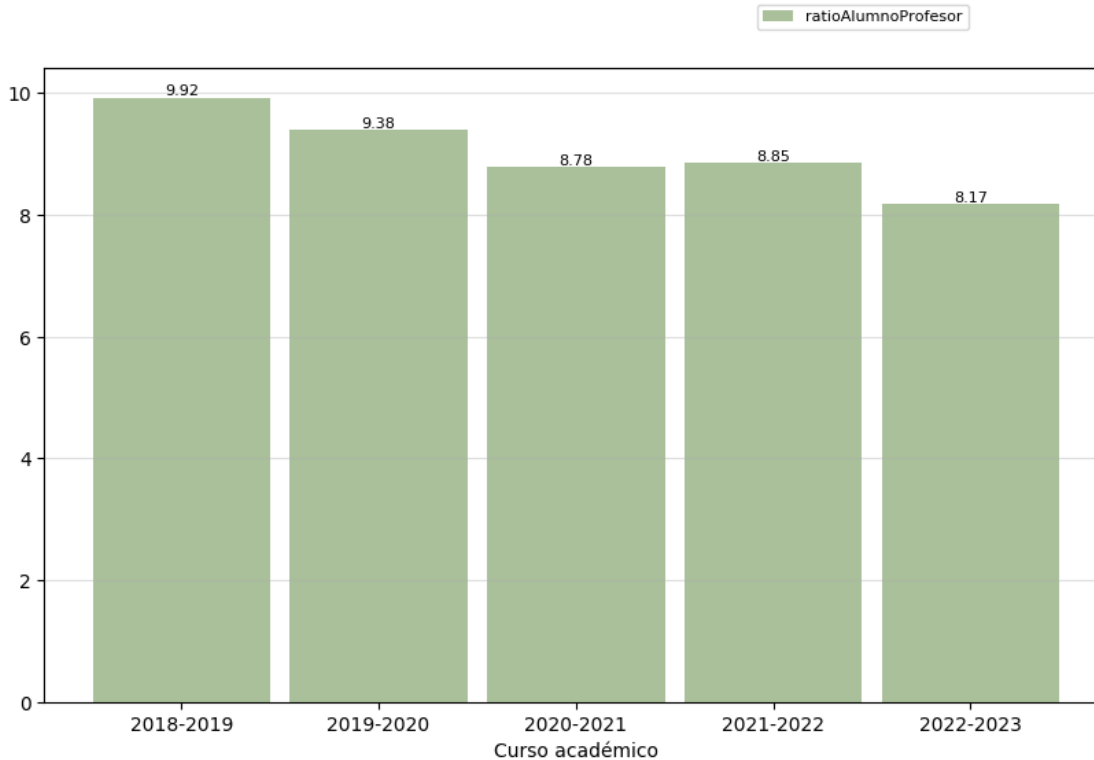



#### Reflexión sobre el indicador

El indicador de satisfacción sobre la ratio de estudiantes por docente muestra un ligero pero continuo descenso, desde el 9.92 del curso 2018-19 al 2022-23. Sin embargo, la puntuación todavía es considerada como notable. Al ser menor la ratio significa que hay menos estudiantes por profesor y quizás se deba a nuevas contrataciones que estaban pendiente desde años anteriores. Esperamos poder mantener o incluso reducir esta ratio en cursos posteriores para un mejor desarrollo de la labor docente del profesorado de la titulación.

<b>Código Seguro De Verificación</b>	7TLoLhsGeYB9 / 2ny28+ / nw==	<b>Estado</b>	<b>Fecha y hora</b>
<b>Firmado Por</b>	Beatriz Gómez Martín	Firmado	07/02/2024 12:16:39
	Raquel Mayordomo Acevedo	Firmado	07/02/2024 11:38:43
	Leticia Martín Cordero - U00200020 Centro Universitario de Plasencia	Firmado	07/02/2024 11:38:09
<b>Observaciones</b>		<b>Página</b>	19/28
<b>Url De Verificación</b>	<a href="https://uex09.unex.es/vfirma/code/7TLoLhsGeYB9 / 2ny28+ / nw==">https://uex09.unex.es/vfirma/code/7TLoLhsGeYB9 / 2ny28+ / nw==</a>		
<b>Normativa</b>	Este informe tiene carácter de copia electrónica auténtica con validez y eficacia administrativa de ORIGINAL (art. 27 Ley 39/2015).		



	INFORME ANUAL DE LA TITULACIÓN DEL GRADO EN PODOLOGÍA		 Centro Universitario de Plasencia
	Curso: 2022-2023	PR/SO005_CUP_D001	

### 3. Valoración del título (criterios y directrices)

#### 3.1. Criterio 1. Desarrollo y despliegue del plan de estudios<sup>5</sup>

	Se ajusta totalmente	No se ajusta totalmente
1.1. La implantación de los diferentes módulos/materias/asignaturas, los centros y modalidades del título se ajustan a lo establecido en la memoria verificada o sus posteriores modificaciones.	SI	
1.2. El número de plazas de nuevo ingreso respeta lo establecido en la memoria verificada vigente para cada curso académico.	SI	
1.3. El título cuenta con mecanismos de coordinación docente que permiten tanto una adecuada asignación de la carga de trabajo del estudiante como una adecuada planificación temporal, asegurando la adquisición de los resultados de aprendizaje.	SI	
1.4. Los criterios de admisión aplicados permiten que los estudiantes tengan el perfil de ingreso adecuado para iniciar estos estudios y se ajustan a lo establecido en la memoria verificada.	SI	
1.5. La aplicación de la normativa de reconocimiento de créditos se realiza de manera adecuada y los supuestos de reconocimiento aplicados están contemplados en la memoria verificada.	SI	
1.6. En su caso, la inclusión de mención dual, la incorporación de estructuras curriculares específicas y de innovación docente, o de programas académicos con recorridos sucesivos, se han desarrollado de forma adecuada y de acuerdo con las condiciones establecidas en la memoria verificada.	NP	



#### Reflexión sobre el desarrollo y despliegue del plan de estudios

Existe una concordancia entre los resultados obtenidos y lo establecido en la memoria verificada de la titulación y sus posteriores modificaciones. Los mecanismos de coordinación docente entre asignaturas del mismo curso (horizontal), tanto como entre asignaturas de diferentes cursos (vertical) a través de la Comisión de Calidad del Título (CCT) resuelve las incidencias que puedan presentarse. Además, desde la CCT se realizan reuniones del claustro, para recoger todas aquellas inquietudes y sugerencias que el profesorado pueda tener.

<sup>5</sup> Se puede incluir una reflexión sobre todas las dimensiones, pero es necesario valorar aquellas en las que se ha marcado la opción "no se ajusta totalmente".

Código Seguro De Verificación	7TLoLhsGeYB9 / 2ny28+ / nw==	Estado	Fecha y hora
Firmado Por	Beatriz Gómez Martín	Firmado	07/02/2024 12:16:39
	Raquel Mayordomo Acevedo	Firmado	07/02/2024 11:38:43
	Leticia Martín Cordero - U00200020 Centro Universitario de Plasencia	Firmado	07/02/2024 11:38:09
Observaciones		Página	20/28
Url De Verificación	<a href="https://uex09.unex.es/vfirma/code/7TLoLhsGeYB9 / 2ny28+ / nw==">https://uex09.unex.es/vfirma/code/7TLoLhsGeYB9 / 2ny28+ / nw==</a>		
Normativa	Este informe tiene carácter de copia electrónica auténtica con validez y eficacia administrativa de ORIGINAL (art. 27 Ley 39/2015).		





	INFORME ANUAL DE LA TITULACIÓN DEL GRADO EN PODOLOGÍA		 Centro Universitario de Plasencia
	Curso: 2022-2023	PR/SO005_CUP_D001	

Las asignaturas se desarrollan de manera que permiten alcanzar la adquisición de los resultados de aprendizaje previstos por parte de los estudiantes.

Este Grado no cuenta con menciones ni con programas académicos con recorridos sucesivos, por eso se ha respondido en esa casilla NP (no procede).

<b>Código Seguro De Verificación</b>	7TLoLhsGeYB9 / 2ny28+ /nw==	<b>Estado</b>	<b>Fecha y hora</b>
<b>Firmado Por</b>	Beatriz Gómez Martín	Firmado	07/02/2024 12:16:39
	Raquel Mayordomo Acevedo	Firmado	07/02/2024 11:38:43
	Leticia Martín Cordero - U00200020 Centro Universitario de Plasencia	Firmado	07/02/2024 11:38:09
<b>Observaciones</b>		<b>Página</b>	21/28
<b>Url De Verificación</b>	<a href="https://uex09.unex.es/vfirma/code/7TLoLhsGeYB9/2ny28+/nw==">https://uex09.unex.es/vfirma/code/7TLoLhsGeYB9/2ny28+/nw==</a>		
<b>Normativa</b>	Este informe tiene carácter de copia electrónica auténtica con validez y eficacia administrativa de ORIGINAL (art. 27 Ley 39/2015).		



	INFORME ANUAL DE LA TITULACIÓN DEL GRADO EN PODOLOGÍA		 Centro Universitario de Plasencia
	Curso: 2022-2023	PR/SO005_CUP_D001	

### 3.2. Criterio 2. Información y transparencia

	Se ajusta totalmente	No se ajusta totalmente
2.1. Las personas responsables del título publican información adecuada y actualizada sobre el carácter oficial del mismo, su desarrollo y sus resultados, incluyendo la relativa a los procesos de seguimiento y acreditación.	SI	
2.2. Los estudiantes matriculados en el título tienen acceso en el momento oportuno a la información relevante del plan de estudios y de los resultados de aprendizaje previstos.	SI	

#### Reflexión sobre la información y transparencia

Los responsables del título publican de manera adecuada y actualizada la información del título. Toda la información (competencias, asignaturas, guías docentes, fichas, horarios, fechas de exámenes, llamamientos para TFG, resultados de formación, movilidad, etc.) se encuentra disponible en la página WEB del CUP en el apartado referente al Grado en Podología. Del mismo modo, en la página WEB del CUP que hace referencia a la Comisión de Aseguramiento de Calidad del Centro (CACC) figuran todos los procedimientos y acciones de mejora puestas en marcha, así como los responsables del Sistema de Aseguramiento Interno de Calidad del Título.

### 3.3. Criterio 3. Garantía de calidad, revisión y mejora



	Se ajusta totalmente	No se ajusta totalmente
3.1. La información obtenida a través de los diferentes procedimientos para la revisión y mejora del título, es analizada y fruto de este análisis se establecen, en su caso, las acciones de mejora oportunas.	SI	

#### Reflexión sobre la garantía de calidad, revisión y mejora

El Centro Universitario de Plasencia cuenta con una CACC, responsable de todo el SAIC (Sistema de Aseguramiento Interno de Calidad). Esta comisión se encarga de que se lleven a cabo todos y cada uno de los procesos, velando por la realización de las distintas fases e instando a su cumplimiento en caso de ser necesario. Todos los procesos confluyen en un informe que es valorado por la Comisión de Calidad del título y posteriormente por el equipo directivo, proponiendo las mejoras que consideren necesarias y que podrán afectar a uno o varios procesos. Esto ha funcionado correctamente, detectando áreas de mejora, que han sido implementadas para aumentar la calidad global.

Código Seguro De Verificación	7TLoLhsGeYB9 / 2ny28+ / nw==	Estado	Fecha y hora
Firmado Por	Beatriz Gómez Martín	Firmado	07/02/2024 12:16:39
	Raquel Mayordomo Acevedo	Firmado	07/02/2024 11:38:43
	Leticia Martín Cordero - U00200020 Centro Universitario de Plasencia	Firmado	07/02/2024 11:38:09
Observaciones		Página	22/28
Url De Verificación	<a href="https://uex09.unex.es/vfirma/code/7TLoLhsGeYB9 / 2ny28+ / nw==">https://uex09.unex.es/vfirma/code/7TLoLhsGeYB9 / 2ny28+ / nw==</a>		
Normativa	Este informe tiene carácter de copia electrónica auténtica con validez y eficacia administrativa de ORIGINAL (art. 27 Ley 39/2015).		



	INFORME ANUAL DE LA TITULACIÓN DEL GRADO EN PODOLOGÍA		 Centro Universitario de Plasencia
	Curso: 2022-2023	PR/SO005_CUP_D001	

### 3.4. Criterio 4. Personal académico y personal de apoyo a la docencia

	Se ajusta totalmente	No se ajusta totalmente
4.1. El personal académico vinculado al título es suficiente y adecuado a sus características, al número de estudiantes y se ajusta a lo establecido en la memoria verificada.	SI	
4.2. El personal de apoyo que participa en las actividades formativas es suficiente, soporta adecuadamente la actividad docente del personal académico vinculado al título y se ajusta a lo previsto en la memoria verificada.	SI	



### Reflexión sobre el personal académico y personal de apoyo a la docencia

La mayoría del profesorado de la titulación cuenta con una experiencia en docencia universitaria adecuada a las necesidades del Grado en Podología. Del total de los 26 profesores, 13 tienen dedicación total y 13 tienen dedicación parcial. Hay que destacar que todas las asignaturas específicas de Podología están impartidas por Podólogos, lo que permite una perfecta visión de la profesión hacia el alumnado. Se considera adecuado el profesorado existente y el personal de apoyo, su formación y la dedicación a la investigación por medio de los grupos de investigación.

De los 26 profesores implicados en la docencia en Podología, 18 de ellos han realizado un total de 22 cursos de formación docente en el curso 22-23. Del mismo modo, 1 profesor del grado es director de un proyecto de innovación docente, mientras que otros 12 profesores han participado en 6 proyectos de innovación docente. Todo esto muestra el alto grado de implicación en la consecución de una docencia de calidad.

<b>Código Seguro De Verificación</b>	7TLoLhsGeYB9 / 2ny28+ / nw==	<b>Estado</b>	<b>Fecha y hora</b>
<b>Firmado Por</b>	Beatriz Gómez Martín	Firmado	07/02/2024 12:16:39
	Raquel Mayordomo Acevedo	Firmado	07/02/2024 11:38:43
	Leticia Martín Cordero - U00200020 Centro Universitario de Plasencia	Firmado	07/02/2024 11:38:09
<b>Observaciones</b>		<b>Página</b>	23/28
<b>Url De Verificación</b>	<a href="https://uex09.unex.es/vfirma/code/7TLoLhsGeYB9 / 2ny28+ / nw==">https://uex09.unex.es/vfirma/code/7TLoLhsGeYB9 / 2ny28+ / nw==</a>		
<b>Normativa</b>	Este informe tiene carácter de copia electrónica auténtica con validez y eficacia administrativa de ORIGINAL (art. 27 Ley 39/2015).		



	INFORME ANUAL DE LA TITULACIÓN DEL GRADO EN PODOLOGÍA		 Centro Universitario de Plasencia
	Curso: 2022-2023	PR/SO005_CUP_D001	

### 3.5. Criterio 5. Recursos para el aprendizaje

	Se ajusta totalmente	No se ajusta totalmente
5.1. Los recursos materiales (aulas y su equipamiento, espacios de trabajo y estudio, laboratorios, talleres y espacios experimentales, bibliotecas, etc.) se adecuan al número de estudiantes y a las actividades formativas y de evaluación programadas en el título.	SI	
5.2. Los servicios de apoyo y orientación académica, profesional y para la movilidad puestos a disposición del estudiantado una vez matriculados, se ajustan a las competencias y modalidad del título y facilitan el proceso de enseñanza-aprendizaje.	SI	
5.3. En el caso de que el título contemple la realización de prácticas externas, éstas se han planificado según lo previsto en la memoria verificada y son adecuadas para la adquisición de las competencias del título.	SI	

#### Reflexión sobre los recursos para el aprendizaje



Se consideran adecuados los recursos materiales y servicios, ya que permiten un desarrollo adecuado de la docencia, tanto teórica como práctica. Además, en los últimos cursos se ha dotado al Grado en Podología con nuevas maquinarias de diagnóstico y tratamiento para afecciones de los pies, lo que mejora la calidad de la formación práctico-clínica del alumnado. El traslado a la nueva Clínica Podológica ha sido un salto de calidad respecto a las instalaciones y el equipamiento.

Las prácticas externas y extracurriculares del grado en podología aportan valor añadido, ya que permite al alumnado conocer la realidad de una clínica podológica fuera del ámbito universitario, y son muy bien valoradas para su formación

<b>Código Seguro De Verificación</b>	7TLoLhsGeYB9 / 2ny28+ / nw==	<b>Estado</b>	<b>Fecha y hora</b>
<b>Firmado Por</b>	Beatriz Gómez Martín	Firmado	07/02/2024 12:16:39
	Raquel Mayordomo Acevedo	Firmado	07/02/2024 11:38:43
	Leticia Martín Cordero - U00200020 Centro Universitario de Plasencia	Firmado	07/02/2024 11:38:09
<b>Observaciones</b>		<b>Página</b>	24/28
<b>Url De Verificación</b>	<a href="https://uex09.unex.es/vfirma/code/7TLoLhsGeYB9 / 2ny28+ / nw==">https://uex09.unex.es/vfirma/code/7TLoLhsGeYB9 / 2ny28+ / nw==</a>		
<b>Normativa</b>	Este informe tiene carácter de copia electrónica auténtica con validez y eficacia administrativa de ORIGINAL (art. 27 Ley 39/2015).		





	INFORME ANUAL DE LA TITULACIÓN DEL GRADO EN PODOLOGÍA		 Centro Universitario de Plasencia
	Curso: 2022-2023	PR/SO005_CUP_D001	

### 3.6. Criterio 6. Resultados de aprendizaje



	Se ajusta totalmente	No se ajusta totalmente
6.1. Adecuación de las actividades formativas, sus metodologías docentes, y los sistemas de evaluación para que el estudiantado pueda alcanzar los resultados de aprendizaje previstos en la titulación y en las materias/asignaturas, incluidos los trabajos fin de titulación.	SI	
6.2. Los resultados de aprendizaje alcanzados satisfacen los objetivos del programa formativo y se adecuan a su nivel del MECES.	SI	

### Reflexión sobre los resultados de aprendizaje

Los sistemas de evaluación de las asignaturas del grado en podología, así como las actividades formativas de las mismas, se encuentran descritos en la Ficha 12a de cada asignatura y son acordes con el programa verificado. Estas han sido revisadas y aprobadas por la CCT y están publicadas en la página web del CUP en lo referente al Grado antes del periodo de matriculación de los estudiantes como en años anteriores. Los resultados de aprendizaje de los estudiantes se consideran adecuados.

<b>Código Seguro De Verificación</b>	7TLoLhsGeYB9 / 2ny28+ / nw==	<b>Estado</b>	<b>Fecha y hora</b>
<b>Firmado Por</b>	Beatriz Gómez Martín	Firmado	07/02/2024 12:16:39
	Raquel Mayordomo Acevedo	Firmado	07/02/2024 11:38:43
	Leticia Martín Cordero - U00200020 Centro Universitario de Plasencia	Firmado	07/02/2024 11:38:09
<b>Observaciones</b>		<b>Página</b>	25/28
<b>Url De Verificación</b>	<a href="https://uex09.unex.es/vfirma/code/7TLoLhsGeYB9/2ny28+/nw==">https://uex09.unex.es/vfirma/code/7TLoLhsGeYB9/2ny28+/nw==</a>		
<b>Normativa</b>	Este informe tiene carácter de copia electrónica auténtica con validez y eficacia administrativa de ORIGINAL (art. 27 Ley 39/2015).		



	INFORME ANUAL DE LA TITULACIÓN DEL GRADO EN PODOLOGÍA		 Centro Universitario de Plasencia
	Curso: 2022-2023	PR/SO005_CUP_D001	

### 3.7. Criterio 7. Indicadores de rendimiento y egreso

	Se ajusta totalmente	No se ajusta totalmente
7.1. Las personas responsables del título analizan los resultados de los diferentes indicadores de rendimiento del mismo y, en su caso, establecen las acciones de mejora que traten de mejorar dichos indicadores.	SI	
7.2. Los perfiles de egreso definidos y su despliegue en el plan de estudios mantienen su relevancia y están actualizados según los requisitos de su ámbito académico, científico y profesional.	SI	
7.3. Actuaciones y resultados relacionados con la empleabilidad e inserción laboral de los estudiantes y personas egresadas del título.	SI	

#### Reflexión sobre el INDICADORES DE RENDIMIENTO Y EGRESO



OBIN	22-23	21-22	20-21	19-20	18-19	Memoria
DU-017:	65	65	65	57	64	<b>65</b> Alumnos n. ingreso 1º
RA-001:	15,62	16.9	12.3	13.1	12.7	<b>25</b> Tasa de abandono
RA-002:	88,99	92.3	95.2	95.7	95.4	<b>85</b> Tasa de rendimiento
RA-004:	79.68	81.6	84.6	83.6	76.2	<b>70</b> Tasa de graduación
RA-006:	97.46	97.3	97.1	95.8	95.5	<b>80</b> Tasa de eficiencia
SU-004:	4.87	4.43	4.63	3.75	4.42	Satisfacción estudiantes
SU-005:	4.33	---	4.18	----	4.00	Satisfacción PDI
IL-001				88.86		Tasa de inserción laboral
IL-002				100		Tasa de egresado trabajo.

Se puede concluir que en general los estudios de Podología han tenido una evolución favorable a lo largo del curso académico 2022/23, tanto en las variables objetivas medibles como en la percepción de los distintos grupos de interés. Queremos destacar especialmente la alta nota en la satisfacción de los estudiantes (4.87 sobre 5, SU-004) y del PDI (4,33 sobre 5, SU-005) y el alto índice de inserción laboral de los egresados, pues los resultados del indicador de los últimos años (2017-18 hasta 2022) indican una inserción laboral por encima del 88%, y del 100% de estudiantes que han trabajado alguna vez.

Se ha conseguido reducir la tasa de abandono (15,62, RA-001) respecto al pasado curso, que fue de 16,9. Aún así, esta tasa se queda lejos del 25 establecido en la memoria verificada.

Código Seguro De Verificación	7TLoLhsGeYB9 / 2ny28+ / nw==	Estado	Fecha y hora
Firmado Por	Beatriz Gómez Martín	Firmado	07/02/2024 12:16:39
	Raquel Mayordomo Acevedo	Firmado	07/02/2024 11:38:43
	Leticia Martín Cordero - U00200020 Centro Universitario de Plasencia	Firmado	07/02/2024 11:38:09
Observaciones		Página	26/28
Uri De Verificación	<a href="https://uex09.unex.es/vfirma/code/7TLoLhsGeYB9 / 2ny28+ / nw==">https://uex09.unex.es/vfirma/code/7TLoLhsGeYB9 / 2ny28+ / nw==</a>		
Normativa	Este informe tiene carácter de copia electrónica auténtica con validez y eficacia administrativa de ORIGINAL (art. 27 Ley 39/2015).		



	INFORME ANUAL DE LA TITULACIÓN DEL GRADO EN PODOLOGÍA		 Centro Universitario de Plasencia
	Curso: 2022-2023	PR/SO005_CUP_D001	

## 4. Plan de mejoras

### 4.1. Cumplimiento del plan de mejoras del curso anterior

Valorar el nivel de cumplimiento del plan de mejoras del curso anterior teniendo en cuenta los informes de seguimiento, los informes de acreditación y las acciones realizadas. Es preciso detallar las actividades desarrolladas para abordar la acción de mejora.

	Acción de Mejora	¿Implantación?			Observaciones
		Sí	Parcialmente	No	
1	Inicio de obras en las antiguas dependencias de la clínica podológica para albergar nuevos espacios destinados a la realización de prácticas (seminarios /laboratorios).		X		Está aprobado el proyecto de obra para adaptar las antiguas dependencias de la clínica podológica para nuevos espacios docentes, aunque aún no se ha iniciado. Aún así, todos estos espacios que han quedado libres se están empleando en diversidad de horarios en los que antes no podían hacerse prácticas por la actividad clínica
2	Aumento del número de convenios para la realización de prácticas externas	X			Estos datos están recogidos en la memoria de prácticas externas del grado en podología, habiéndose mantenido el número de convenios gracias a realizar 4 nuevos convenios, aunque algunos otros no se han renovado.



### 4.2. Plan de mejoras para el próximo curso

El plan de mejoras debe elaborarse teniendo en cuenta las valoraciones realizadas a lo largo de este informe, los informes de seguimiento y los informes de acreditación.

	Acción de Mejora (descripción)	Responsable de la ejecución	Plazo o momento de ejecución	Observaciones
1	Mejorar la calidad de las prácticas clínicas (Prácticum)	Coordinadores de los Prácticums	Curso 2023-24	1. Evaluar y reforzar los contenidos y competencias en exploración para los alumnos de Prácticum. 2. Instauración de un mismo protocolo de actuación en Ortopodología por todos los profesores de Prácticum.

Código Seguro De Verificación	7TLoLhsGeYB9 / 2ny28+ / nw==	Estado	Fecha y hora
Firmado Por	Beatriz Gómez Martín	Firmado	07/02/2024 12:16:39
	Raquel Mayordomo Acevedo	Firmado	07/02/2024 11:38:43
	Leticia Martín Cordero - U00200020 Centro Universitario de Plasencia	Firmado	07/02/2024 11:38:09
Observaciones		Página	27/28
Url De Verificación	<a href="https://uex09.unex.es/vfirma/code/7TLoLhsGeYB9 / 2ny28+ / nw==">https://uex09.unex.es/vfirma/code/7TLoLhsGeYB9 / 2ny28+ / nw==</a>		
Normativa	Este informe tiene carácter de copia electrónica auténtica con validez y eficacia administrativa de ORIGINAL (art. 27 Ley 39/2015).		



	INFORME ANUAL DE LA TITULACIÓN DEL GRADO EN PODOLOGÍA		 Centro Universitario de Plasencia
	Curso: 2022-2023	PR/SO005_CUP_D001	

2	Aumentar/Mantener el número de convenios para la realización de prácticas externas.	Oficina de empleo de la UEX	Curso 2023-24	Establecimiento de nuevos convenios de realización de prácticas externas
3	Monitorizar las tasas de éxito de asignaturas de 1er curso: Farmacología y Bioquímica	Profesorado implicado Comisión de calidad del título	Curso 2023-24	El objetivo es mejorar esta tasa en esas materias.
4	Inicio de obras en las antiguas dependencias de la clínica podológica para albergar nuevos espacios destinados a la realización de prácticas (seminarios /laboratorios).	UTOM (Unidad Técnica de obras y mantenimiento de la UEX)	Curso 2023-24	Ya está aprobada la ejecución del proyecto

<b>Código Seguro De Verificación</b>	7TLoLhsGeYB9 / 2ny28+ / nw==	<b>Estado</b>	<b>Fecha y hora</b>
<b>Firmado Por</b>	Beatriz Gómez Martín	Firmado	07/02/2024 12:16:39
	Raquel Mayordomo Acevedo	Firmado	07/02/2024 11:38:43
	Leticia Martín Cordero - U00200020 Centro Universitario de Plasencia	Firmado	07/02/2024 11:38:09
<b>Observaciones</b>		<b>Página</b>	28/28
<b>Url De Verificación</b>	<a href="https://uex09.unex.es/vfirma/code/7TLoLhsGeYB9 / 2ny28+ / nw==">https://uex09.unex.es/vfirma/code/7TLoLhsGeYB9 / 2ny28+ / nw==</a>		
<b>Normativa</b>	Este informe tiene carácter de copia electrónica auténtica con validez y eficacia administrativa de ORIGINAL (art. 27 Ley 39/2015).		

