

Proceso de Automatrícula

Universidad de los Mayores de Extremadura

Curso 2024/2025

MANUAL SOLO PARA ALUMNADO DE

NUEVO INGRESO (PRIMER CURSO)

INFORMACIÓN IMPORTANTE

- Si durante el proceso de auto matrícula le surge cualquier duda o incidencia, podrá **ponerse en contacto con el técnico de su sede** para que le ayude.
- Para el correcto funcionamiento de Automatrícula **se recomienda usar el navegador Google Chrome**. Si desea puede descargarlo haciendo click en la siguiente imagen:



- Tanto en el apartado "Matrícula" como en la página principal de la web de la Universidad de Mayores (<https://www.unex.es/estudiar-en-la-uex/otras-propuestas-formativas/mayores/normativas>) desde el día 12 de Junio a partir de las 10:00 a.m. hasta el 28 de Junio a las 13:00 p.m. **estará activo el enlace para poder formalizar la matrícula.**

PROCESO DE MATRÍCULA

En la web del Programa de Mayores estará disponible el enlace para realizar la matrícula a partir de las 10 de la mañana. Al hacer *click* en el enlace les aparecerá una pantalla como la imagen que aparece más bajo.

- **Solo el alumnado de primer curso** deberá registrarse primero introduciendo su **DNI** (con la letra) y un **correo electrónico**, (que debe ser único para

cada alumno y estar operativo, pues a esa dirección se enviará la contraseña de acceso).

En caso de que aparezca algún mensaje de error durante el registro, esto significará que ya estaba registrado con anterioridad y deberá ir directamente a la parte de **"Inicie sesión"** con su correo electrónico y su contraseña e iniciar sesión normalmente.

- Si es la primera vez que se registra aparecerá el siguiente mensaje en la parte superior derecha de la pantalla de registro: **"Registrado correctamente. Hemos enviado un email a la dirección de correo indicada"**.

A continuación, deberá ir a su correo y en la bandeja de entrada tendrá un correo como el que se indica en la imagen siguiente donde se le proporcionará la **contraseña de acceso**. (Si no aparece en la bandeja de entrada, compruebe la bandeja de SPAM).

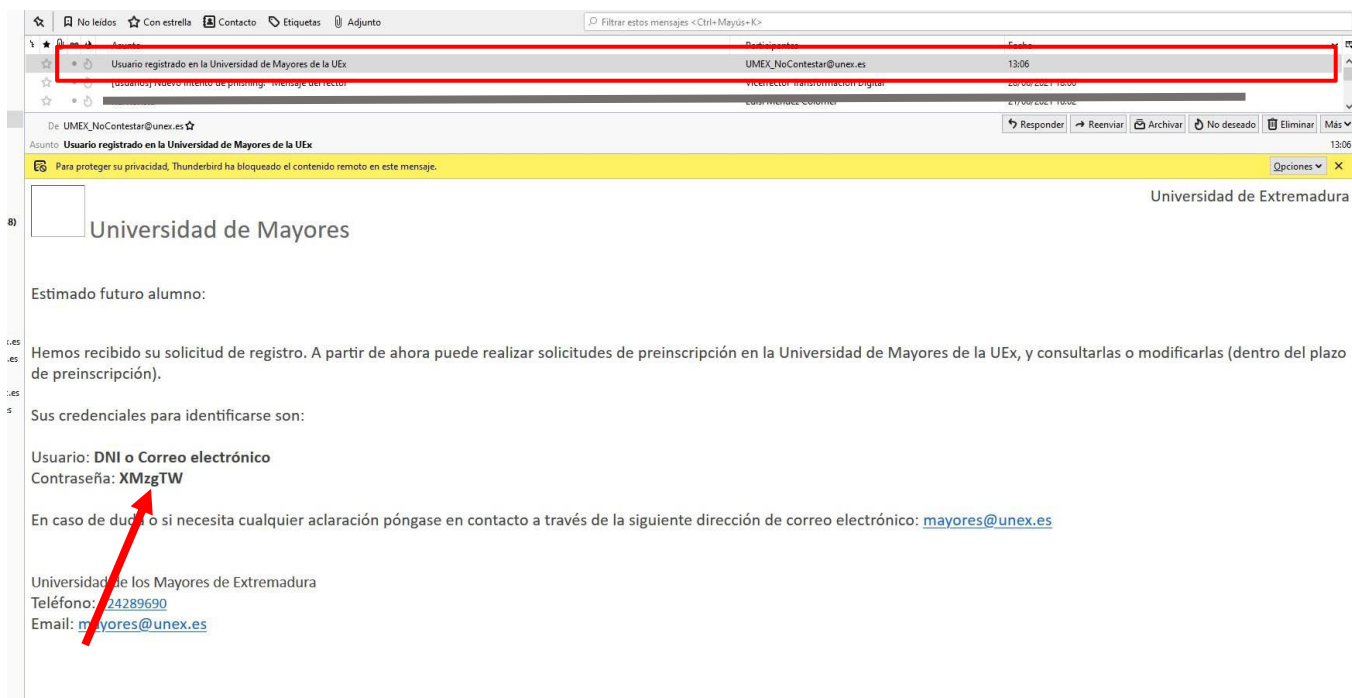

(Esta contraseña se podrá cambiar más adelante). Deberán anotarla, respetando mayúsculas y minúsculas, pues será necesaria para iniciar sesión y formalizar la matrícula. A continuación, deben volver a la página de Automatrícula y en la parte de "inicio de sesión" introducir su email o DNI y la contraseña que se les mandó al correo electrónico y que hemos anotado previamente.

Universidad de Mayores v 1.0.0

Convocatorie para el curso: 2021-22 Te has identificado como [REDACTED] ¿Necesitas ayuda? [Cancelar matrícula](#)

Datos del solicitante

Sede *	BADAJOS	Curso *	Segundo	Modalidad *	Seleccione
Primer Apellido	[REDACTED]	Segundo Apellido	[REDACTED]	Nombre	[REDACTED]
DNI	[REDACTED]	Fecha de nacimiento *	[REDACTED]	Correo Electrónico *	[REDACTED]
Provincia nacimiento *	Seleccione	Localidad nacimiento *	[REDACTED]	Sexo *	Mujer
Teléfono 1 *	[REDACTED]	Teléfono 2	[REDACTED]	Código postal *	[REDACTED]
Dirección postal *	[REDACTED]	Localidad *	[REDACTED]	Activo	Seleccione
Provincia *	BADAJOS	Estudios realizados *	Universitarios		
Profesión ejercida	[REDACTED]				

Pinche AQUÍ para ver la información referente a la Exención de matrícula y ayuda de desplazamiento.

Solicita beca de:

Matrícula Desplazamiento

(Si solicita beca, no olvide adjuntar fotocopia de la Declaración de la Renta de la Unidad Familiar, o en su defecto, justificante de pensión de cada miembro de la unidad familiar)

Solicita exención de matrícula por:

Víctima del terrorismo Víctima de violencia Minusvalía [REDACTED] %

(En caso de minusvalía igual o superior al 65% adjuntar certificado de calificación. En caso de víctima del terrorismo o de víctima de violencia, adjuntar certificado)

Los campos marcados con un asterisco son obligatorios Observaciones (Máximo 250 caracteres)

[REDACTED]

Enviar matrícula

Contacto Universidad de Extremadura Servicio de Informática

SOLO PARA ALUMNADO QUE SOLICITEN EXCENCIÓN DE MATRÍCULA (EN LOS CASOS PREVISTOS) O AYUDA PARA DESPLAZAMIENTO:

Lo primero será indicar si solicita beca o si está exento del pago de matrícula o transporte.

Puede comprobar los requisitos para las mismas en el siguiente enlace:

[Baremoayudas202425DEFINITIVO.pdf \(unex.es\)](#)

NOTA IMPORTANTE:

Poner el nombre y apellidos de la siguiente manera:

la primera en mayúscula y el resto en minúscula.

Por ejemplo: Manuel García García

Revisado todo, le damos al botón

Enviar matrícula

de la parte inferior de la pantalla.

Si falta algún dato por rellenar la aplicación de Automatrícula le avisará con un mensaje en la parte superior derecha de la pantalla.



Dado el caso, subsanamos los errores y volvemos a dar al botón "Enviar Matrícula".

Si todo está correcto aparecerá un PDF con el justificante de matrícula (Ver imagen del punto 1) y la carta de pago (ver imagen del punto 2). Podremos descargarlo o imprimirlo.

1. Justificante de matrícula:

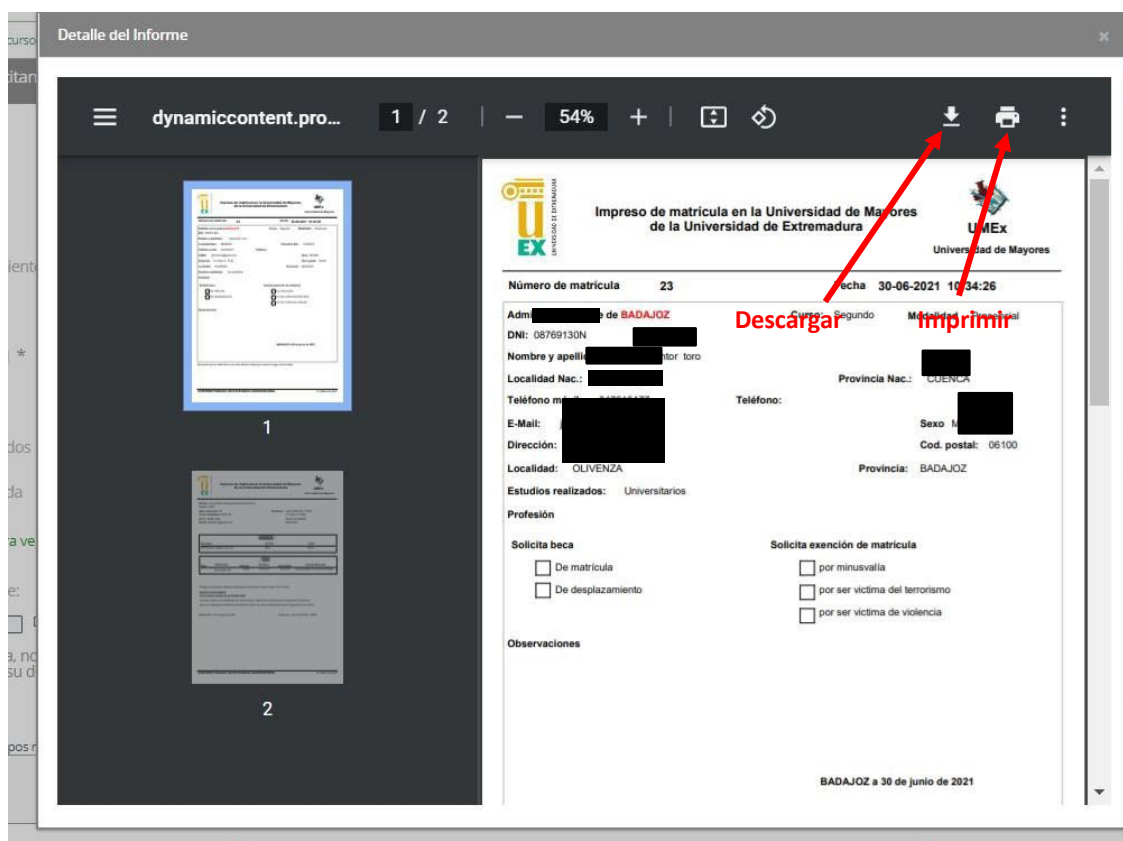

2. Carta de pago:

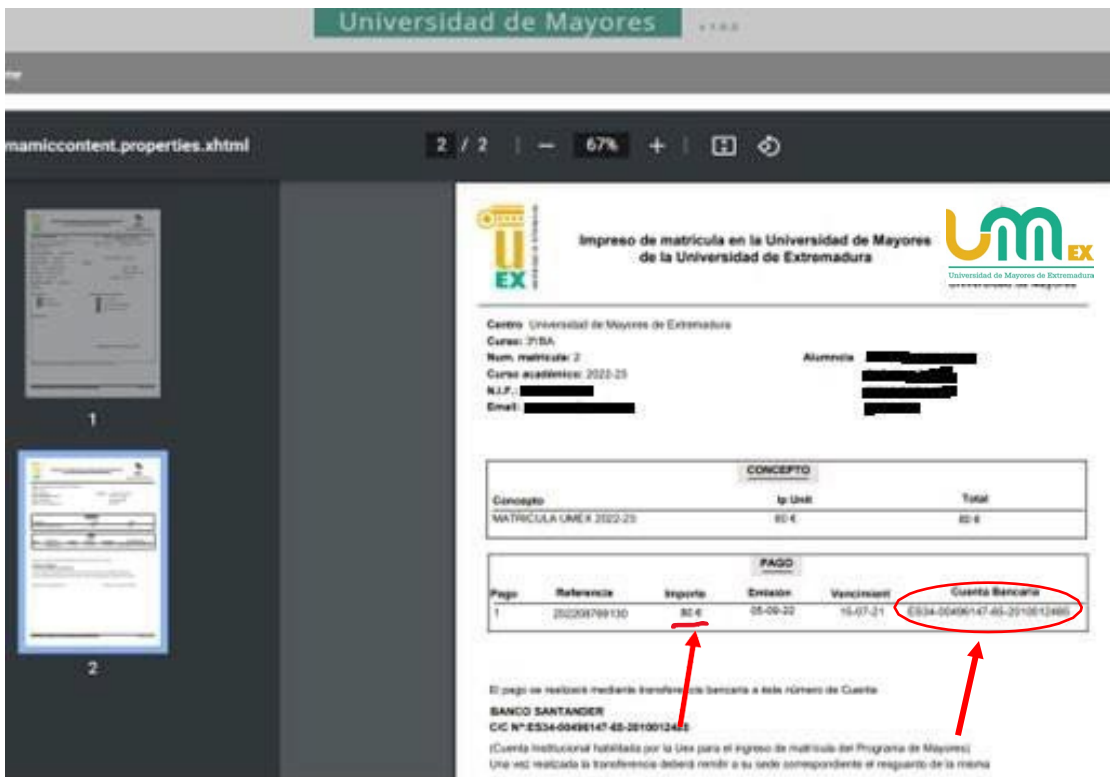

Universidad de Mayores

Impreso de matrícula en la Universidad de Mayores de la Universidad de Extremadura

Centro: Universidad de Mayores de Extremadura
 Curso: 75A
 Num. matrícula: 2
 Curso académico: 2022-23
 N.I.F.: [REDACTED]
 Email: [REDACTED]

Alumna: [REDACTED]

CONCEPTO		
Concepto	Ip Unit	Total
MATRICULA UNEX 2022-23	80 €	80 €

PAGO					
Pago	Referencia	Importe	Emisión	Vencimiento	Cuenta Bancaria
1	20220799130	80 €	05-06-22	15-07-21	ES34-004914746-2010012485

El pago se realizará mediante transferencia bancaria a este número de Cuenta
BANCO SANTANDER
 C/C N° ES34-004914746-2010012485
 (Cuenta Institucional habilitada por la Uex para el ingreso de matrícula del Programa de Mayores)
 Una vez realizada la transferencia deberá remitir a su sede correspondiente el resguardo de la misma

En la carta de pago tiene disponible el número de cuenta y la cantidad a abonar. Como concepto no olvide poner su DNI, su nombre y curso.

- Si está exento de pago, en la carta de pago el concepto aparecerá con coste "0".
 - Para hacer efectiva la exención debe entregar en la Secretaría de su sede, una fotocopia de la Declaración de la Renta del ejercicio del 2023 de los miembros de la unidad familiar o, en su defecto, un certificado de imputación de renta.
 - Si la exención es por cualquiera de los otros supuestos (discapacidad mayor o igual al 65%, víctima del terrorismo o violencia de género) debe acreditarlo documentalmente.
 - Si no ha solicitado ayuda de matrícula deberá realizar el pago por transferencia al número de cuenta del Banco Santander que figura en la carta de pago antes mencionado. **Recuerde que debe realizar el pago hasta el 28 de junio incluido y entregar el justificante de pago en su sede por las vías habilitadas.**
- Hasta que no se entregue el justificante de pago la matrícula no será efectiva. Quedará como pendiente.

Recuerde que, si es alumno de primer curso, además de entregar el justificante de matrícula y de abono de la tasa correspondiente, deberá entregar en su sede los siguientes documentos:

- ✓ Fotocopia del DNI.
- ✓ Fotografía tamaño carnet.

Una vez guardado o impreso el documento, en la siguiente pantalla se muestra la información de su matrícula. En el campo estado, aparecerá como "Pendiente" hasta que tengamos dicho justificante de pago.



Curso Académico	Fecha Matrícula	Curso	Sede	Estado
2021-22	2021-06-30 10:34:26.0	Segundo	BADAJOZ	Pendiente

Estamos a su disposición para cualquier consulta.

Muchas gracias por ser parte de la UMEx.

Universidad de Mayores de Extremadura