

# € CUENTA ANUAL 2011



## RESUMEN EJECUTIVO

Gerencia de la Universidad  
de Extremadura



## **INTRODUCCIÓN:**

Dando cumplimiento a lo dispuesto en el artículo 249.2 de los Estatutos de la Universidad de Extremadura, la Cuenta Anual de la Institución correspondiente al ejercicio de 2011 debe presentarse a informe del Consejo de Gobierno y posterior aprobación, si procede, por parte del Consejo Social.

Si con el Presupuesto, la Universidad viene a formular el conjunto de decisiones financieras que se pretenden desarrollar en el ejercicio, con las Cuentas Anuales la Universidad rende cuentas de su actuación a nivel interno y también ante los órganos de control externo, **informando del grado de cumplimiento de su presupuesto, de los resultados económicos obtenidos durante el ejercicio y de la situación financiera de la Institución.**

El artículo 81.5 de la Ley Orgánica 6/2001, de 21 de diciembre, de Universidades (modificada por Ley 4/2007, de 12 de abril), establece que *“Las Universidades están obligadas a rendir cuentas ante el órgano de fiscalización de cuentas de la Comunidad Autónoma, sin perjuicio de las competencias del Tribunal de Cuentas”*, añadiendo que *“A los efectos de lo previsto en el párrafo anterior, las Universidades enviarán al Consejo de Gobierno de la Comunidad Autónoma la liquidación del presupuesto y el resto de los documentos que constituyen sus cuentas anuales en el plazo establecido por las normas aplicables de cada Comunidad Autónoma o, en su defecto, en la legislación general. Recibidas las Cuentas en la Comunidad Autónoma, se remitirán al órgano de fiscalización de cuentas de la misma o, en su defecto, al Tribunal de Cuentas”*. Estas previsiones se reproducen en los artículos 248 y 249 de los Estatutos de la Universidad de Extremadura (Decreto 65/2003, de 8 de mayo).

La Ley Orgánica de Universidades también fija las pautas generales a las que debe ajustarse la presentación de las cuentas anuales de las Universidades, al recoger en su artículo 81.4 que *“la estructura del presupuesto de las Universidades, su sistema contable, y los documentos que comprenden sus cuentas anuales deberán adaptarse, en todo caso, a las normas que con carácter general se establezcan para el sector público”*. Esta normativa general viene constituida,

básicamente, por la Ley 47/2003, de 26 de noviembre, General Presupuestaria, que en su artículo 128 define el contenido de las Cuentas Anuales; la Ley 5/2007, de 19 de abril, General de Hacienda Pública de Extremadura, y la Orden de 21 de diciembre de 1999, por la que se aprueba el Plan General de Contabilidad Pública de la Comunidad Autónoma de Extremadura.

Conforme a estas disposiciones, y en su ejecución, el documento que representa la Cuenta Anual de la Universidad de Extremadura del ejercicio 2011 atiende a la estructura:

<b>CUENTA ANUAL EJERCICIO 2011 – ESTRUCTURA</b>	
<b>A. BALANCE</b>	<i>Estado de fondos que refleja la <u>situación del patrimonio</u> de la Universidad a 31 de diciembre de 2011.</i>
<b>B. CUENTA DEL RESULTADO ECONÓMICO-PATRIMONIAL</b>	<i>Recoge el ahorro o desahorro referido al ejercicio económico, resultante de la <u>variación de los fondos propios</u> de la Universidad producida en dicho período (por diferencia entre ingresos y gastos presupuestarios y no presupuestarios).</i>
<b>C. ESTADO DE LIQUIDACIÓN DEL PRESUPUESTO</b>	<i>Comprende el conjunto de estados donde se recoge la información sobre la <u>ejecución del Presupuesto</u> de 2011.</i>
<b>D. MEMORIA</b>	<i>Contiene <u>información complementaria</u> de carácter financiero –comparativa y aclaratoria-, y el estado del <u>Remanente de Tesorería</u>.</i>

Y que se desagrega resumidamente en la información que se refiere a continuación.

**A. BALANCE:**

El Balance informa sobre el patrimonio tanto en su concreción (Activo) como en su origen, es decir, respecto a las fuentes que han hecho posible la concreción (Pasivo). Hay, pues, en él una doble visión (partida doble) de una misma realidad económica: el patrimonio de la Universidad.

El conjunto de bienes y derechos de la Universidad de Extremadura alcanza la cifra de 572.121.453,98 euros al cierre de 2011 (333.178.895,60 euros en 2010). La mayor parte del activo se halla integrado por el inmovilizado y que se corresponde sustancialmente con el material referido a terrenos y construcciones. En el pasivo se recoge la partida de Reservas por importe de 236.634.250,86 euros que refleja los fondos propios deducidos por el incremento de valoraciones producidas en terrenos y construcciones tras la regularización realizada al efecto. En cuanto a la cuenta de Resultados el ejercicio muestra, con criterio de devengo, los resultados positivos del ejercicio 2011, coincidiendo su saldo con la información proporcionada en la Cuenta del Resultado Económico-Patrimonial.

El peso de cada una de las partidas del Activo y Pasivo, al finalizar el ejercicio 2011, se aprecia en los siguientes gráficos:

**ACTIVO:**

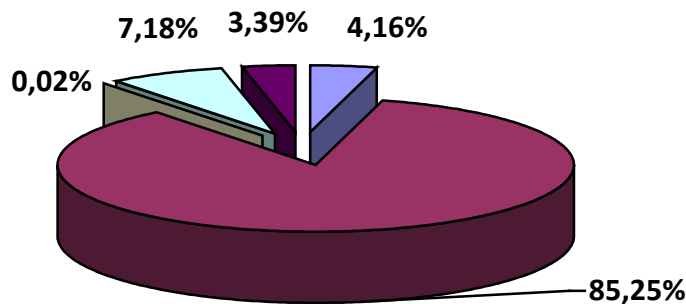

<span style="color: blue;">■</span> Inmovilizado Inmaterial	23.810.087,34
<span style="color: purple;">■</span> Inmovilizado material	487.716.620,58
<span style="color: green;">■</span> Inversiones financieras permanentes	114.430,00
<span style="color: cyan;">■</span> Deudores	41.059.846,15
<span style="color: magenta;">■</span> Tesorería	19.420.469,91

**PASIVO:**

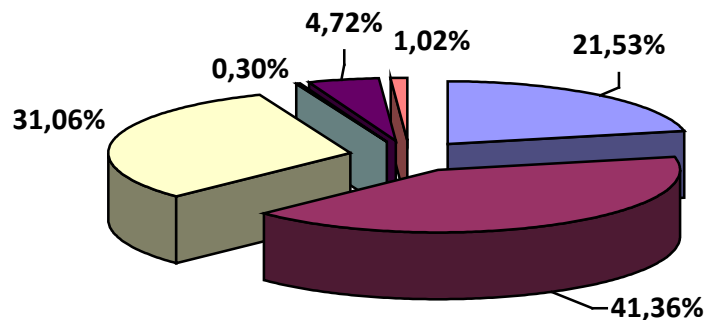

■ Patrimonio	123.199.835,96
■ Reservas	236.634.250,86
■ Resultados ejercicios anteriores	177.723.221,03
■ Resultados del ejercicio	1.739.283,87
■ Deudas exigibles (Acreeedores) largo plazo	27.015.607,81
■ Deudores exigibles (Acreeedores) corto plazo	5.809.254,45

Como puede advertirse, **el Balance se estructura a través de dos masas patrimoniales**, desarrolladas cada una de ellas en agrupaciones que representan elementos patrimoniales homogéneos:

- a) **Activo**, que refleja el conjunto de bienes y derechos de la Universidad, así como los posibles gastos diferidos.
- b) **Pasivo**, integrado por las deudas exigibles por terceros y los fondos propios de la Universidad.

El Activo, a su vez, se ordena atendiendo a su **grado de liquidez**, distinguiéndose dos partidas fundamentales: **el inmovilizado y el activo circulante**. El inmovilizado es el conjunto de elementos patrimoniales, tangibles e intangibles de carácter permanente, que no está destinado a la venta. El Activo circulante se caracteriza porque sus elementos no tienen vocación de permanencia, siendo su vida normal inferior a un año.

La masa patrimonial de mayor importe del Activo es el inmovilizado<sup>1</sup>, dentro del cual cabe distinguir en nuestro documento las siguientes partidas:

- **Inmovilizado inmaterial:** que es el conjunto de bienes intangibles y derechos susceptibles de valoración económica (gastos de I+D cuya rentabilidad económico-comercial haya sido asegurada), y que constituye el 4,16 por 100 del total del activo.

- **Inmovilizado material:** conformado por el conjunto de elementos patrimoniales tangibles, muebles o inmuebles que se utilizan de forma continuada en la prestación del servicio con una vida útil que trasciende al ejercicio económico (terrenos construcciones, instalaciones técnicas y maquinaria, utillaje y mobiliario, equipos para procesos de información, entre otros). Es la partida más importante del activo, alcanzando un 85,25 por 100.

En el año 2011 se ha procedido a la regularización del balance en lo que afecta a los bienes inmuebles, una vez que se ha ultimado la tasación del inventario de los mismos por la empresa especializada contratada para ello, tras el impulso realizado por el Consejo Social de la Universidad. Esta regularización se produce siguiendo las previsiones contenidas en el artículo 85.3 de la Ley 2/2008, de 16 de junio, de Patrimonio de la Comunidad Autónoma de Extremadura, y artículos 32 y 34 del Decreto 118/2009, de 29 de mayo, por el que se aprueba el Reglamento General del Inventario del Patrimonio de la Comunidad Autónoma de Extremadura.

Supone que los terrenos queden valorados en 120.515.917,95 euros (hasta ahora aparecían cuantificados en 33.790.920,56 euros); y las Construcciones en 277.906.618,53 euros (antes 127.997.365,06), todo lo cual determina que se experimente un incremento global de 236.634.250,86 euros.

- **Inmovilizado financiero:** constituido por las inversiones financieras permanentes que permiten una fuente de recursos (acciones u obligaciones) o el control de sociedades mercantiles. Constituye el 0,02 por 100.

---

<sup>1</sup> La característica más importante de estos bienes es su Amortización o la repercusión del coste de la depreciación. Se calcula en función de la vida útil y se imputa al resultado económico-patrimonial del ejercicio, constituyendo un fondo que figurará en el balance con signo negativo.

El Activo Circulante se integra por las siguientes cuentas:

- **Deudores:** reflejan un crédito con un tercero de vencimiento a corto plazo. Es el 7,18 por 100 del Activo.

- **Tesorería:** incluye las disponibilidades líquidas. Suponen el 3,39 por 100.

El Pasivo se ordena atendiendo a su **grado de exigibilidad**, distinguiéndose tradicionalmente entre **fondos propios y ajenos**:

- Son **Fondos propios** las reservas, los resultados de ejercicios anteriores, el resultado del ejercicio 2011, y el neto patrimonial, cifra esta última obtenida por diferencia entre el activo y el pasivo de la Universidad.

El pasivo del balance recoge como fondos propios un total de 539.296.591,72 euros (frente a 300.923.056,99 euros en 2010), siendo debido este incremento a la variación experimentada en la valoración de terrenos y construcciones. Suponen el 94,3 por 100 del total del pasivo.

- Los **Fondos Ajenos** se clasifican en Acreedores a largo plazo (endeudamiento por inversiones, por ejemplo –anticipos reembolsables por fondos FEDER-) y Acreedores a Corto plazo, de vencimiento inferior al año y que se identifican con el pasivo circulante. Estos últimos pueden ser tanto presupuestarios (obras, suministros, servicios y gastos presupuestarios en general) como no presupuestarios (pagos realizados sin que se haya producido su aplicación presupuestaria).

Suponen el 5,7 por 100 del total del pasivo.

## **B. CUENTA DE RESULTADO ECONÓMICO-PATRIMONIAL:**

La cuenta del Resultado económico-patrimonial es un estado de flujos que comprende, con la debida separación, **los ingresos y beneficios del ejercicio, los gastos y pérdidas del mismo y, por diferencia, el resultado, ahorro o desahorro bruto**. En definitiva, es la variación de los fondos propios de la Universidad durante el ejercicio 2011 como consecuencia de operaciones presupuestarias y no presupuestarias.

Conviene precisar que el Resultado económico-patrimonial se calcula, conforme a la normativa vigente, sobre la base del principio de devengo<sup>2</sup>, según el cual la imputación temporal de gastos e ingresos debe hacerse en función de la corriente real de bienes y servicios que los mismos representan y no en el momento en que se produzca la corriente monetaria o financiera derivada de aquéllos. Así, a 31 de diciembre de 2011, han sido reconocidos determinados gastos – devengados y no vencidos- para los que si bien no había sido reconocida la obligación presupuestaria, había tenido lugar la corriente real, es decir la entrega del bien y la prestación del servicio.

El Resultado económico-patrimonial presenta diferencias con respecto al presupuestario, toda vez que, además de las razones ya expuestas, existen gastos económicos, como las depreciaciones sistemáticas de los activos fijos o amortizaciones, que en ningún caso van a originar un gasto presupuestario, en la medida en la que no implican salidas de tesorería por parte de la Universidad de Extremadura. Asimismo, en el resultado económico patrimonial figuran las provisiones para insolvencias que tampoco son gastos presupuestarios. De otro lado, existen gastos presupuestarios, como la amortización de préstamos que no figuran entre los gastos devengados.

La cuenta de resultado nos indica en que medida se está prestando el servicio (realizando gastos) conforme a la capacidad financiera que en este ejercicio tiene la Universidad. Es decir, que los registros de la cuenta de resultados responden más a una preocupación por la solvencia y el

---

<sup>2</sup> Igualmente debe resaltarse que los gastos en contabilidad patrimonial deben atender al principio de prudencia, contabilizando no sólo los elementos realizados, sino también, desde que se tenga conocimiento de los mismos, aquellos que supongan riesgos previsibles o pérdidas eventuales, con origen en el ejercicio o en otro anterior.



equilibrio financiero de la institución que a la necesidad de conocer la eficacia, eficiencia y economía que cada institución alcanza anualmente en su comportamiento productivo.

Atendiendo a estas consideraciones, en el transcurso del año 2011 la Universidad de Extremadura ha obtenido un total de ingresos por 146.347.412,88 euros, frente a 144.608.129,01 euros de gastos. La diferencia entre ambos flujos económicos supone un ahorro de 1.739.283,87 euros, lo que representa una disminución con respecto al año anterior. Esta cantidad se incorpora, como resultado del ejercicio, al balance.

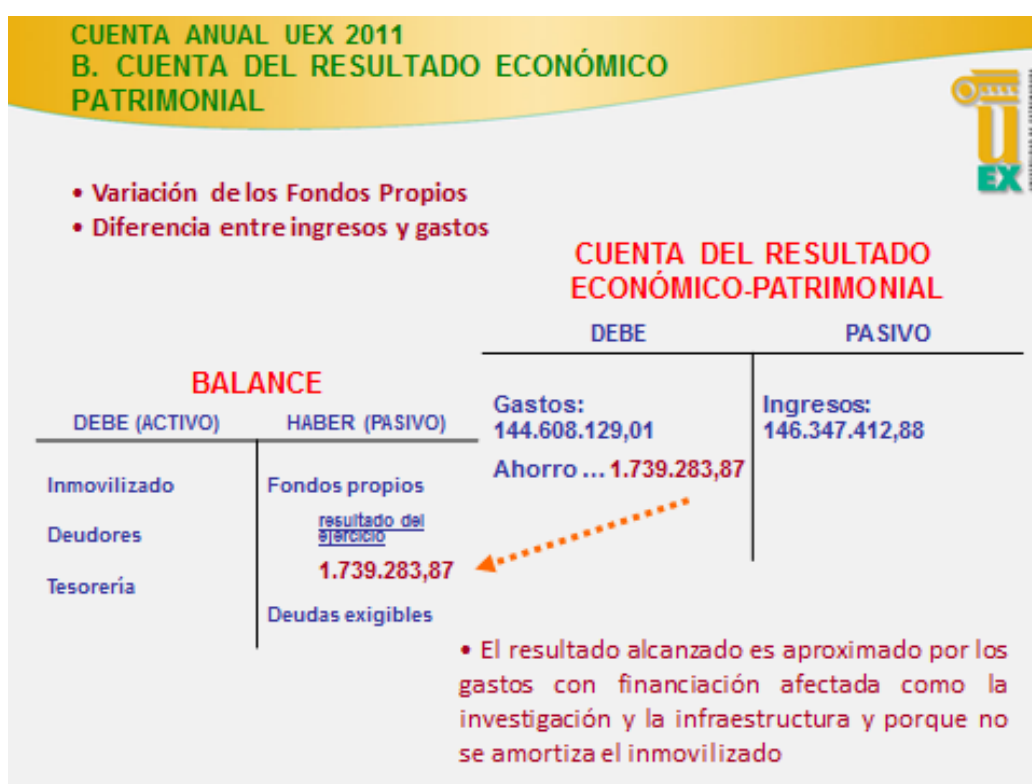

El resultado alcanzado es aproximado porque fundamentalmente no se amortiza el inmovilizado.

### C. ESTADO DE LIQUIDACIÓN DEL PRESUPUESTO.

Resulta relevante en cuanto que recoge la ejecución del Presupuesto de 2011 desde lo aprobado inicialmente hasta lo realmente reconocido o comprometido. Presenta, con la debida separación, la liquidación del presupuesto de ingresos, la liquidación del presupuesto de gastos y el resultado presupuestario del ejercicio.

- **Liquidación del estado de INGRESOS.**

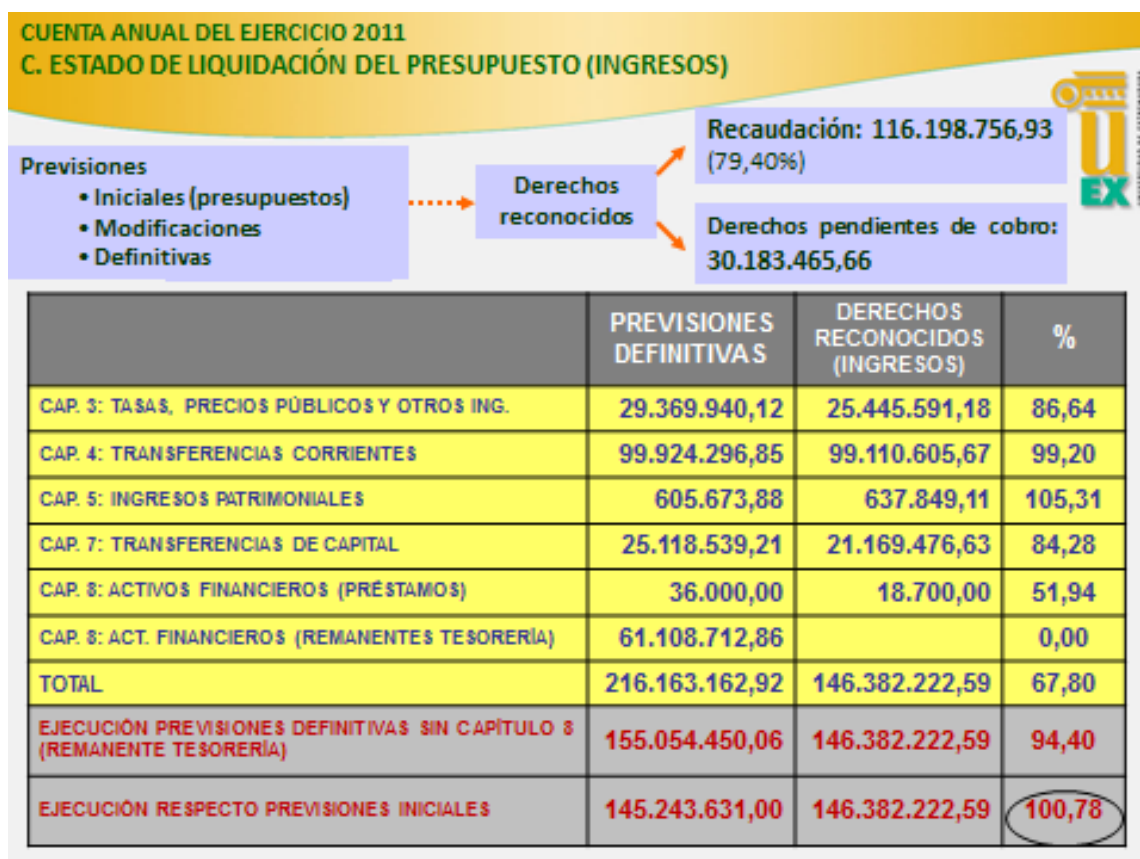

CUENTA ANUAL DEL EJERCICIO 2011  
C. ESTADO DE LIQUIDACIÓN DEL PRESUPUESTO



Liquidación del Presupuesto de Ingresos  
Derechos reconocidos

DERECHOS RECONOCIDOS: PESO SOBRE EL TOTAL (%)							
	2005	2006	2007	2008	2009	2010	2011
CAP. 3: TASAS, PREC. P Y OTROS ING.	20,22	19,05	19,04	17,28	16,98	15,62	17,38
CAP. 4: TRANSF. CORRIENTES	64,46	62,06	63,33	58,50	63,79	58,38	67,71
CAP. 5: INGRESOS PATRIMONIALES	0,24	0,28	1,31	0,60	0,39	0,22	0,44
CAP. 7: TRANSF. DE CAPITAL	15,07	18,59	16,32	23,60	16,03	12,72	14,46
CAP. 8: ACTIVOS FINANCIEROS	0,02	0,02	0,01	0,02	0,02	0,02	0,01
CAP.9: PASIVOS FINANCIEROS	-	-	-	-	2,79	13,04	-
TOTAL	100,00	100,00	100,00	100,00	100,00	100,00	100,00

Estructura de los ingresos presupuestarios 2011  
(origen de los fondos)

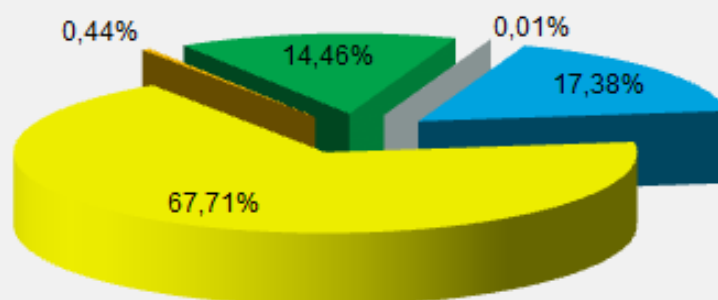

- Cap. 3: TA SA S, PRECIOS PÚBLICOS Y OTRO S INGRESO S
- Cap. 4: TRA NSFERENCIA S CORRIENTES
- Cap. 5: INGRESO S PA TRIMONIA LE S
- Cap. 7: TRA NSFERENCIA S DE CAPITAL
- Cap. 8: ACTMOS FINANCIEROS

**CUENTA ANUAL DEL EJERCICIO 2011**  
**C. ESTADO DE LIQUIDACIÓN DEL PRESUPUESTO**

Liquidación del Presupuesto de Ingresos  
Derechos reconocidos

INGRESOS: DERECHOS RECONOCIDOS (% VARIACIÓN)						
	2005-06	2006-07	2008-07	2008-09	2009-10	2010-11
CAP. 3: TASAS, PREC. P Y OTROS ING.	11,97	2,97	4,27	-0,56	-0,85	-6,67
CAP. 4: TRANSF. CORRIENTES	14,39	5,16	6,09	10,35	-1,36	-2,72
CAP. 5: INGRESOS PATRIMONIALES	39,91	376,56	-47,20	-34,64	-37,97	63,78
CAP. 7: TRANSF. DE CAPITAL	46,61	-9,55	66,14	-31,25	-14,52	-4,60
CAP. 8: ACTIVOS FINANCIEROS	64,52	-66,34	157,28	7,55	-1,75	-33,21
CAP. 9: PASIVOS FINANCIEROS	-	-	-	100,00	403,27	-100,00
<b>TOTAL</b>	<b>18,83</b>	<b>3,04</b>	<b>14,86</b>	<b>1,20</b>	<b>7,78</b>	<b>-16,12</b>

● Liquidación del estado de GASTOS.

**CUENTA ANUAL DEL EJERCICIO 2011**  
**C. ESTADO DE LIQUIDACIÓN DEL PRESUPUESTO (GASTOS)**

Créditos autorizados

- Iniciales (presupuestos)
- Modificaciones
- Definitivos

→

Obligaciones reconocidas

Pagos realizados:  
149.563.926,81 (98,80%)

Obligaciones pendientes de pago: 1.920.228,90

	CRÉDITOS DEFINITIVOS	OBLIGACIONES RECONOCIDAS (GASTOS)	%
CAP. 1: GASTOS DE PERSONAL	99.978.109,84	98.976.054,04	99,00
CAP. 2: GASTOS EN B. CORRIENTES Y SERVICIOS	16.907.962,55	15.220.085,51	90,02
CAP. 3: GASTOS FINANCIEROS	80.660,00	90,80	0,11
CAP. 4: TRANSFERENCIAS CORRIENTES	6.574.713,48	3.944.883,15	60,00
CAP. 6: INVERSIONES REALES	91.832.150,05	33.188.645,76	36,20
CAP. 8: ACTIVOS FINANCIEROS	36.000,00	18.700,00	51,94
CAP.9: PASIVOS FINANCIEROS	753.567,00	135.696,45	18,01
<b>TOTAL</b>	<b>216.163.162,92</b>	<b>151.484.155,71</b>	<b>70,10</b>
<b>EJECUCIÓN RESPECTO A LAS PREVISIONES INICIALES</b>	<b>145.243.631,00</b>	<b>151.484.155,71</b>	<b>104,30</b>

**CUENTA ANUAL DEL EJERCICIO 2011**  
**C. ESTADO DE LIQUIDACIÓN DEL PRESUPUESTO**

Liquidación del Presupuesto de Gastos

OBLIGACIONES RECONOCIDAS: PESO SOBRE EL TOTAL (%)

	2005	2006	2007	2008	2009	2010	2011
<b>CAP. 1: GASTOS DE PERSONAL</b>	72,54	70,14	66,26	57,82	66,06	64,80	65,34
<b>CAP. 2: GTO\$ CTES EN BIENES Y SERV.</b>	10,72	9,96	9,66	8,43	9,34	9,71	10,05
<b>CAP. 3: GASTOS FINANCIEROS</b>	0,06	0,00	0,00	0,00	0,00	0,00	0,00
<b>CAP. 4: TRANSF. CORRIENTES</b>	1,40	2,06	2,55	2,34	2,30	2,14	2,60
<b>CAP. 6: INVERSIONES REALES</b>	15,26	17,54	21,49	31,34	22,16	23,21	21,91
<b>CAP. 7: TRANSFERENCIAS DE CAPITAL</b>	0,03	0,29	0,03	0,04	0,12	0,00	0,00
<b>CAP. 8: ACTIVOS FINANCIEROS</b>	0,00	0,03	0,01	0,03	0,02	0,05	0,01
<b>CAP. 9: PASIVOS FINANCIEROS</b>	0,00	0,00	0,00	0,00	0,00	0,09	0,09
<b>TOTAL</b>	100,00	100,00	100,00	100,00	100,00	100,00	100,00

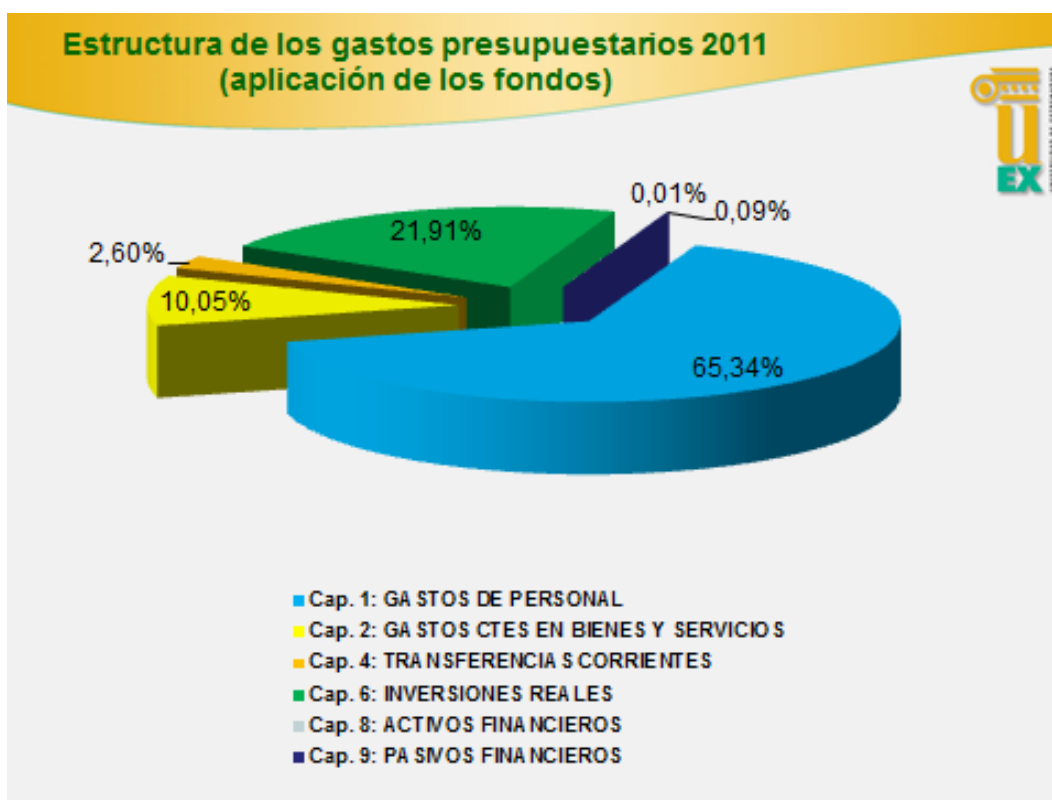

**CUENTA ANUAL DEL EJERCICIO 2011**  
**C. ESTADO DE LIQUIDACIÓN DEL PRESUPUESTO**

Liquidación del Presupuesto de Gastos  
Obligaciones reconocidas



GASTOS: OBLIGACIONES RECONOCIDAS (% VARIACIÓN)						
	2005-06	2006-07	2007-08	2008-09	2009-10	2010-11
CAP. 1: GASTOS DE PERSONAL	5,78	4,59	5,25	10,91	-0,72	-1,82
CAP. 2: GASTOS CTES EN BIENES Y SERV.	1,64	7,39	5,25	7,58	5,20	0,79
CAP. 3: GASTOS FINANCIEROS	-99,89	-27,12	5.295,18	-87,25	-97,79	1.035,00
CAP. 4: TRANSFERENCIAS CORRIENTES	61,31	37,25	10,65	-4,43	-6,12	18,71
CAP. 6: INVERSIONES REALES	25,75	35,69	75,85	-31,36	6,03	-8,09
CAP. 7: TRANSFERENCIAS DE CAPITAL	100,00	-89,81	102,88	153,00	-100,00	-
CAP. 8: ACTIVOS FINANCIEROS	-1,61	-66,34	302,91	-31,33	209,03	-78,75
CAP. 9: PASIVOS FINANCIEROS	-	-	-	-	100,00	-
<b>TOTAL</b>	<b>9,41</b>	<b>10,70</b>	<b>20,61</b>	<b>-2,92</b>	<b>1,21</b>	<b>-2,62</b>

● **Resultado presupuestario.**

El estado del resultado presupuestario pretende examinar en qué medida los recursos obtenidos a lo largo del ejercicio económico han sido suficientes para atender las necesidades surgidas a lo largo del mismo.

El resultado presupuestario pone de manifiesto las siguientes magnitudes:

- **Resultado presupuestario del ejercicio**, calculado como la diferencia entre los derechos reconocidos netos (ingresos presupuestarios, excluidos los derechos derivados de la emisión y creación de pasivos financieros) y las obligaciones reconocidas netas (gastos presupuestarios, excluidos los derivados de la amortización y reembolso de pasivos financieros), imputados al presupuesto del ejercicio, correspondientes a la realización de operaciones no financieras y de activos financieros. En definitiva, la diferencia entre los capítulos I al VIII en los estados de ingresos y gastos.

En el resultado presupuestario, los derechos reconocidos netos incluyen el total de derechos reconocidos durante el ejercicio minorado por el total de derechos anulados, los cancelados por insolvencias y otras causas, y los cancelados en especie durante el mismo.

- **La variación neta de pasivos financieros**, obtenida por diferencia entre los derechos reconocidos netos y las obligaciones reconocidas netas por este tipo de operaciones (capítulo IX del estado de ingresos y capítulo noveno del estado de gastos). Indica, con valor positivo, un aumento del endeudamiento mientras que con signo negativo presenta una disminución del mismo.
- **El saldo presupuestario del ejercicio**, como agregación del resultado presupuestario y la variación neta de pasivos financieros.

CONCEPTOS	DERECHOS RECONOCIDOS	OBLIGACIONES RECONOCIDAS
CAPÍTULO I	0,00	98.976.054,04
CAPÍTULO II	0,00	15.220.085,51
CAPÍTULO III	25.445.591,18	90,80
CAPÍTULO IV	99.110.605,67	3.944.883,15
CAPÍTULO V	637.849,11	0,00
<b>TOTAL OPERACIONES CORRIENTES</b>	<b>125.194.045,96</b>	<b>118.141.113,50</b>
AHORRO	<b>7.052.932,46</b>	
CAPÍTULO VI	0,00	33.188.645,76
CAPÍTULO VII	21.169.476,63	0,00
<b>TOTAL OPERACIONES DE CAPITAL</b>	<b>21.169.476,63</b>	<b>33.188.645,76</b>
CAPACIDAD O NECESIDAD DE FINANCIACIÓN	<b>(4.966.236,67)</b>	
CAPÍTULO VIII	18.700,00	18.700,00
<b>RESULTADO PRESUPUESTARIO</b>	<b>(4.966.236,67)</b>	
CAPÍTULO IX	0,00	135.696,45
<b>VARIACIÓN NETA DE PASIVOS FINANCIEROS</b>	<b>(135.696,45)</b>	
<b>SALDO PRESUPUESTARIO DEL EJERCICIO</b>	<b>(5.101.933,12)</b>	
<b>AJUSTE POR GESTIÓN DE LA INVESTIGACIÓN, INFRAESTRUCTURAS Y OTROS INGRESOS FINALISTAS Y GASTOS AFECTADOS</b>		
<b>SALDO PRESUPUESTARIO AJUSTADO DEL EJERCICIO: 64.896,17 euros.</b>		

## **D. MEMORIA.**

La Memoria completa, amplia y comenta la información contenida en el Balance, la Cuenta del Resultado Económico-Patrimonial y el Estado de liquidación del presupuesto.

Entre esta información se recoge el Remanente de Tesorería existente a final del ejercicio, que **mide el excedente de la Universidad de Extremadura disponible para financiar el gasto presupuestario del ejercicio siguiente.** Es el resultado de la suma y diferencia de tres componentes: los derechos pendientes de cobro al final del ejercicio, los fondos líquidos de tesorería y las obligaciones pendientes de pago al final del ejercicio.

Una vez calculado el remanente de tesorería del ejercicio podemos dividirlo en afectado y no afectado o genérico. La primera de estas dos magnitudes es una excepción al principio de desafectación de los ingresos públicos pues vincula unos determinados ingresos, llamados finalistas, a la realización de unos gastos concretos, denominados gastos con financiación afectada. De esta manera, por la unión de unos ingresos a unos determinados gastos, la Universidad puede obtener un remanente afectado al cumplimiento de una serie de obligaciones impuestas por los órganos o entes que financian los mencionados ingresos. Así, por ejemplo, el remanente afectado de ingresos puede incluir derechos liquidados derivados de cursos, contratos del artículo 83 de la LOU, transferencias de capital para atenciones extraordinarias y proyectos de investigación.

Estimado el remanente afectado, no hay más que restarlo del total del remanente de tesorería del ejercicio para obtener el remanente no afectado, también denominado genérico, que se considera una magnitud de libre disposición (en la parte que no se haya previsto que financie el presupuesto inicial del año siguiente), pudiendo ser aplicado en el ejercicio siguiente en cualquier tipo de gasto, sin más limitación que su importe. En este último caso, la mencionada aplicación se producirá a través de la materialización de las correspondientes modificaciones de crédito.



En definitiva, el remanente de tesorería genérico de libre disposición pone de manifiesto la capacidad (+) o necesidad (-) de financiación de la Universidad a corto plazo.

De cuanto antecede, y referido al ejercicio 2011, se extrae el siguiente resultado:



Para el cálculo del Remanente de Tesorería se ha tenido en cuenta la minoración de los Derechos pendientes de cobro con 2.377.002,23 euros, que se corresponden con saldos deudores de dudoso cobro.

## **CONCLUSIONES GENERALES: PRINCIPALES MAGNITUDES DE LA ACTIVIDAD PRESUPUESTARIA DE LA UNIVERSIDAD DE EXTREMADURA EN EL EJERCICIO 2011.**

1. El presupuesto inicial de la Universidad ascendió a 145.243.631 euros. Estos créditos experimentaron modificaciones por importe neto de 70.919.531,92 euros, conforme al siguiente desglose: 61.108.712,86 euros correspondientes a la incorporación de crédito financiados con remanentes de tesorería, y 9.810.819,06 euros a créditos generados por nuevos ingresos; con ello, el presupuesto definitivo se eleva a 216.163.162,92 euros.
2. Las obligaciones reconocidas netas han ascendido a 151.484.155,71 euros, lo que representa una disminución del 2,62 por 100 respecto al ejercicio anterior.
3. Los derechos reconocidos netos han sido de 146.382.222,59 euros, lo que supone una disminución del 16,12 por 100 con respecto al ejercicio anterior.
4. El resultado presupuestario del ejercicio ha sido de -4.966.236,67 (frente a -3.679.313,57 euros del año 2010). El valor de la variación de pasivos financieros se corresponde con -135.696,45 euros en el ejercicio 2011 (22.628.089,55 euros en 2010). El saldo presupuestario es de -5.101.933,12 euros (frente a 18.948.775,98 euros de 2010). Resultado debido a la ejecución de los gastos con financiación afectada respecto al cual el ritmo de ejecución del gasto ha sido superior al de los derechos reconocidos en el año.

El saldo presupuestario estimado del ejercicio, eliminando el derivado de la gestión de la investigación, infraestructura y otros ingresos finalistas y gastos afectados, es de 64.896,17 euros, y que pese a lo exiguo de este importe supone un equilibrio presupuestario.

5. El remanente de tesorería a 31 de diciembre de 2011 se eleva a 57.048.063,84 euros. El remanente afectado asciende a 54.629.660,60 euros y la provisión para posibles insolvencias importa 2.377.002,23 euros, de donde se deduce un remanente de tesorería genérico de libre disposición de 41.401,01 euros, lo que muestra la frágil posición financiera de la Universidad a corto plazo y el escaso margen de maniobra ante cualquier eventualidad.

Concuerda con lo anterior que no se hubiera previsto la financiación del presupuesto inicial de 2011 con remanente de tesorería genérico del ejercicio anterior.

6. El saldo de tesorería a 31 de diciembre de 2011 es de 19.420.469,91 euros, frente a los 12.233.898,33 euros a 31 de diciembre de 2010.

### ***INDICADORES PRESUPUESTARIOS.***

A los efectos de aportar información adicional respecto a la situación presupuestaria de la Universidad de Extremadura, se incluye a continuación un conjunto de indicadores obtenidos de las liquidaciones presupuestarias de 2009, 2010 y 2011, señalando el contenido y la composición de cada indicador.

En términos generales se aprecia una presupuestación bastante ajustada como pone de manifiesto el primer indicador. El importe superior para el año 2010 se debió a una importante generación de crédito correspondiente al anticipo y préstamo recibido vía convenio para la construcción de los edificios de los institutos universitarios de investigación.

En cuanto al “grado de ejecución” de los gastos presupuestarios, el nivel de los indicadores se debe, fundamentalmente, al aparente bajo grado de ejecución del Capítulo 6 del Presupuesto de gastos debido a la asincronía temporal entre los ingresos y gastos con financiación afectada que, principalmente, aunque no de forma exclusiva son los de investigación e inversión en infraestructura.

El “grado de realización” de los ingresos presupuestarios presenta un porcentaje elevado de cumplimiento pese a que, en determinados casos, dada la situación económica actual ha supuesto que determinaciones ingresos no se cumplieran en su totalidad (infraestructuras universitarias, convenios y contratos artículo 83 LOU, etc.).

El empeoramiento del “Grado de cumplimiento de los ingresos” se debe, fundamentalmente, a la ralentización del ritmo de pago, amparado en ocasiones normativamente,

de los principales financiadores de la Universidad y al retraso de una mensualidad en el abono de la transferencia nominativa.

Se constata un elevado y constante “Grado de cumplimiento de los Gastos”.

El remanente de tesorería genérico de libre disposición tan exiguo, unido a los dos últimos indicadores comentados ponen de manifiesto, de mantenerse en el tiempo, el posible riesgo de solvencia de la Universidad a medio plazo.

**CUENTAS ANUALES DE ORGANISMOS AUTÓNOMOS  
DEL EJERCICIO 2011**

INDICE

A. BALANCE.....	6
B. CUENTA DEL RESULTADO ECONÓMICO-PATRIMONIAL.....	8
C. ESTADO DE LIQUIDACIÓN DEL PRESUPUESTO.....	10
C.1. Liquidación del Presupuesto de Gastos.....	11
C.1.1.) Primera Parte.....	12
C.1.2.) Segunda Parte.....	42
C.2. Liquidación del Presupuesto de Ingresos.....	78
C.3. Resultado Presupuestario.....	87
D. MEMORIA.....	89
D.1. Estado Operativo.....	90
D.2. Información de carácter financiero.....	98
D.2.1.) Estado del Remanente de Tesorería.....	99
D.2.2.) Situación de la Tesorería.....	101
D.3. Información sobre la gestión de los gastos públicos.....	103

D.3.1.) Modificaciones de crédito.....	104
D.3.2.) Remanentes de crédito.....	129
D.3.3.) Clasificación Funcional del Gasto.....	152
D.3.3.1.) Primera Parte.....	153
D.3.3.2.) Segunda Parte.....	155
D.3.4.) Ejecución de Proyectos de inversión.....	157
D.3.5.) Contratación Administrativa.....	159
D.3.5.1.) Procedimientos y formas de adjudicación.....	160
D.3.5.2.) Situación de los contratos.....	162
D.3.5.3.) Relación de adjudicatarios con volumen de contratación superior al 5% del total contratado.....	164
D.3.6.) Transferencias y subvenciones concedidas.....	166
D.3.6.1.) Transferencias de capital concedidas.....	167
D.3.6.2.) Subvenciones de capital concedidas.....	169
D.3.6.3.) Transferencias corrientes concedidas.....	172
D.3.6.4.) Subvenciones corrientes concedidas.....	174

D.3.7.) Acreeedores por operaciones pendientes de aplicar a Presupuesto.....	177
D.3.8.) Acreeedores por periodificación de gastos presupuestarios.....	179
D.3.9.) Anticipos de Tesorería.....	181
D.3.9.1.) Concedidos durante el ejercicio.....	182
D.3.9.2.) Concedidos en ejercicios anteriores.....	185
D.3.10.) Obligaciones de Presupuestos cerrados.....	188
D.3.11.) Compromisos de gasto con cargo a presupuestos de ejercicios posteriores.....	207
D.3.12.) Tramitación anticipada de Gastos Presupuestarios.....	218
D.4. Información sobre la ejecución de los Ingresos Públicos.....	220
D.4.1.) Proceso de gestión de los Ingresos Públicos.....	221
D.4.1.1.) Derechos presupuestarios reconocidos netos.....	222
D.4.1.1.1. Derechos presupuestarios reconocidos.....	230
D.4.1.1.2. Anulación de derechos presupuestarios.....	238
D.4.1.2.) Recaudación neta.....	247
D.4.2.) Devoluciones de ingresos.....	255



D.4.3.)Derechos a cobrar de presupuestos cerrados.....	264
D.5.Estado de operaciones no presupuestarias.....	316
D.5.1.)Deudores no presupuestarios.....	317
D.5.2.)Acreedores no presupuestarios.....	319
D.5.3.)Otros conceptos no presupuestarios.....	322
D.6.Personal.....	324
D.7. Inmovilizado no financiero.....	330
D.7.1.) Inmovilizado material (bienes inmuebles).....	331

## A.BALANCE

# UNIVERSIDAD DE EXTREMADURA

## BALANCE

EJERCICIO 2011

FECHA 31/12/2011

Nº CUENTAS	ACTIVO	EJ. 2.011	EJ. 2.010	Nº CUENTAS	PASIVO	EJ. 2.011	EJ. 2.010
	<b>A) INMOVILIZADO</b>	<b>511.641.137,92</b>	<b>266.945.384,05</b>		<b>A) FONDOS PROPIOS</b>	<b>539.296.591,72</b>	<b>300.923.056,99</b>
	<b>I. Inversiones Destinadas al uso general</b>				<b>I. Patrimonio</b>	<b>123.199.835,96</b>	<b>123.199.835,96</b>
200	1. Terrenos y bienes naturales	0,00	0,00	100	1. Patrimonio	123.199.835,96	123.199.835,96
201	2. Infraestructuras y bienes destinados al uso general	0,00	0,00	101	2. Patrimonio recibido en adscripción	0,00	0,00
202	3. Bienes comunales	0,00	0,00	103	3. Patrimonio recibido por cesión	0,00	0,00
208	4. Bienes del patrimonio histórico, artístico y cultural	0,00	0,00	(107)	4. Patrimonio entregado en adscripción	0,00	0,00
	<b>II. Inmovilizaciones inmateriales</b>	<b>23.810.087,34</b>	<b>23.810.087,34</b>	(108)	5. Patrimonio entregado por cesión	0,00	0,00
210	1. Gastos de investigación y desarrollo	23.810.087,34	23.810.087,34	(109)	6. Patrimonio entregado para uso general	0,00	0,00
212	2. Propiedad industrial	0,00	0,00	11	<b>II. Reservas</b>	<b>236.634.250,86</b>	<b>0,00</b>
215	3. Aplicaciones informáticas	0,00	0,00	120	<b>III. Resultado de ejercicio anteriores</b>	<b>177.723.221,03</b>	<b>172.982.157,10</b>
216	4. Propiedad intelectual	0,00	0,00	(121)	1. Resultados positivos de ejercicios anteriores	177.723.221,03	172.982.157,10
217	5. Derechos sobre bienes en régimen de arrendamiento financiera	0,00	0,00	129	2. Resultados negativos de ejercicios anteriores	0,00	0,00
219	6. Otro inmovilizado inmaterial	0,00	0,00	14	<b>IV. Resultados del ejercicio</b>	<b>1.739.283,87</b>	<b>4.741.063,93</b>
(291),(2922)	7. Provisiones	0,00	0,00		<b>B) PROVISIONES PARA RIESGOS Y GASTOS</b>	<b>0,00</b>	<b>0,00</b>
(281)	8. Amortizaciones	0,00	0,00		<b>C) ACREEDORES A LARGO PLAZO</b>	<b>27.015.607,81</b>	<b>27.151.304,26</b>
	<b>III. Inmovilizaciones materiales</b>	<b>487.716.620,58</b>	<b>243.020.866,71</b>		<b>I. Emisiones de obligaciones y otros valores negociables</b>	<b>0,00</b>	<b>0,00</b>
220,221	1. Terrenos y construcciones	398.422.536,48	159.271.912,91	150	1. Obligaciones y bonos	0,00	0,00
222,223	2. Instalaciones técnicas y maquinaria	7.646.305,19	7.407.196,11	155	2. Deudas representadas en otros valores negociables	0,00	0,00
224,226	3. Utillaje y mobiliario	32.327.922,53	31.392.022,14	156	3. Intereses de obligaciones y otros valores	0,00	0,00
227,228,229	4. Otro inmovilizado	49.319.856,38	44.949.736,55	158,159	4. Deudas en moneda extranjera	0,00	0,00
(292),(2922)	5. Provisiones	0,00	0,00	170,176	<b>II. Otras deudas a largo plazo</b>	<b>27.015.607,81</b>	<b>27.151.304,26</b>
(282)	6. Amortizaciones	0,00	0,00	171,173,177	1. Deudas con entidades de crédito	0,00	0,00
23	7. Provisiones	0,00	0,00	178,179	2. Otras deudas	27.015.607,81	27.151.304,26
	<b>IV. Inversiones gestionadas</b>	<b>0,00</b>	<b>0,00</b>	180,185	3. Deudas en moneda extranjera	0,00	0,00
250,251,256	1. Cartera de valores a largo plazo	114.430,00	114.430,00	259	4. Fianzas y depósitos recibidos a largo plazo	0,00	0,00
252,253,257	2. Otras inversiones y créditos a largo plazo	0,00	0,00		<b>III. Desembolsos pendientes sobre acciones no exigidas</b>	<b>0,00</b>	<b>0,00</b>
260,265	3. Fianzas y depósitos constituidos a largo plazo	0,00	0,00		<b>D) ACREEDORES A CORTO PLAZO</b>	<b>5.809.254,45</b>	<b>5.104.534,35</b>
(297),(298)	4. Provisiones	0,00	0,00		<b>I. Emisiones de obligaciones y otros valores negociables</b>	<b>0,00</b>	<b>0,00</b>
27		0,00	0,00	500	1. Obligaciones y bonos a corto plazo	0,00	0,00
	<b>B) GASTOS A DISTRIBUIR EN VARIOS EJERCICIOS</b>	<b>60.480.316,06</b>	<b>66.233.511,55</b>	505	2. Deudas representadas en otros valores negociables	0,00	0,00
	<b>C) ACTIVO CIRCULANTE</b>	<b>60.480.316,06</b>	<b>66.233.511,55</b>	506	3. Intereses de obligaciones y otros valores	0,00	0,00
	<b>I. Existencias</b>	<b>0,00</b>	<b>0,00</b>	508,509	4. Deudas en moneda extranjera	0,00	0,00
	<b>II. Deudores</b>	<b>41.059.846,15</b>	<b>53.999.613,22</b>		<b>II. Deudas con entidades de crédito</b>	<b>0,00</b>	<b>0,00</b>
43	1. Deudores presupuestarios	39.921.300,62	51.539.831,10	520	1. Préstamos y otras deudas	0,00	0,00
44	2. Deudores no presupuestarios	598.570,39	641.644,76	526	2. Deudas por intereses	0,00	0,00
45	3. Deudores por administración de recursos por cuenta de otros entes públicos	0,00	0,00		<b>III. Acreedores</b>	<b>5.809.254,45</b>	<b>5.104.534,35</b>
	4. Administraciones públicas	2.435,19	184.500,40	40	1. Acreedores presupuestarios	2.038.033,43	1.401.292,57
470,471,472	5. Otros deudores	2.914.542,18	3.244.586,45	41	2. Acreedores no presupuestarios	143.257,54	154.674,18
550,555,558	6. Provisiones	-2.377.002,23	-1.610.949,49	45	3. Acreedores por administración de recursos por cuenta de otros entes públicos	0,00	0,00
(490)		0,00	0,00	475,476,477	4. Administraciones públicas	2.641.086,32	2.469.603,55
	<b>III. Inversiones financieras temporales</b>	<b>0,00</b>	<b>0,00</b>	521,523,527,528,529,550,554,559	5. Otros acreedores	986.877,16	1.078.964,05
540,541,546,(549)	1. Cartera de valores a corto plazo	0,00	0,00	560,561	6. Fianzas y depósitos recibidos a corto plazo	0,00	0,00
542,543,544,545,547,548	2. Otras inversiones y créditos a corto plazo	0,00	0,00	485,585	<b>IV. Ajustes por periodificación</b>	<b>0,00</b>	<b>0,00</b>
	3. Fianzas y depósitos constituidos a corto plazo	0,00	0,00		<b>E) PROVISIONES PARA RIESGOS Y GASTOS A CORTO PLAZO</b>	<b>0,00</b>	<b>0,00</b>
565,566	4. Provisiones	0,00	0,00		<b>I. Provisión para la devolución de ingresos</b>	<b>0,00</b>	<b>0,00</b>
(597),(598)		0,00	0,00				
57	<b>IV. Tesorería</b>	<b>19.420.469,91</b>	<b>12.233.898,33</b>				
	<b>V. Ajustes por periodificación</b>	<b>0,00</b>	<b>0,00</b>	491			
480,580		0,00	0,00				
	<b>Total General (A+B+C)...</b>	<b>572.121.453,98</b>	<b>333.178.895,60</b>		<b>Total General (A+B+C+D+E)...</b>	<b>572.121.453,98</b>	<b>333.178.895,60</b>

## **B. CUENTA DEL RESULTADO ECONÓMICO-PATRIMONIAL**



# UNIVERSIDAD DE EXTREMADURA

## CUENTA DEL RESULTADO ECONÓMICO-PATRIMONIAL

EJERCICIO 2011

FECHA 31/12/2011

Nº CUENTAS	DEBE	EJ. 2.011	EJ. 2.010	Nº CUENTAS	HABER	EJ. 2.011	EJ. 2.010
	<b>A) GASTOS</b>	<b>144.608.129,01</b>	<b>144.543.640,94</b>		<b>B) INGRESOS</b>	<b>146.347.412,88</b>	<b>149.284.704,87</b>
	<b>1. Gastos de funcionamiento de los servicios y prestaciones sociales</b>	<b>140.089.425,84</b>	<b>141.220.551,99</b>		<b>1. Prestación de servicios</b>	<b>24.945.836,82</b>	<b>26.896.957,50</b>
640,641	a) Gastos de personal:	97.711.051,57	99.434.936,82	740	a) Tasas por prestación de servicios o realización de actividades	1.523.640,79	1.319.661,61
	a.1) Sueldos, salarios y asimilados	86.089.987,46	87.761.847,36	741	b) Precios públicos por prestación de servicios o realización de actividades	22.893.742,14	25.270.844,05
642,643,644	a.2) Cargas sociales	11.621.064,11	11.673.089,46	742	c) Precios públicos por utilización privativa o aprovechamiento especial del dominio público	528.453,89	306.451,84
645	b) Prestaciones sociales	1.265.002,47	1.370.953,76		<b>2. Otros ingresos de gestión ordinaria</b>	<b>1.030.974,78</b>	<b>591.046,89</b>
68	c) Dotaciones para amortizaciones de inmovilizado	0,00	0,00	773	a) Reintegros	301.156,82	43.316,75
	d) Variación de provisiones de tráfico	766.052,74	-1.182.736,49	78	b) Trabajos realizados por la entidad	0,00	0,00
675,694,(794)	d.1) Variación de provisiones y pérdidas de créditos incobrables	766.052,74	-1.182.736,49		c) Otros ingresos de gestión	486.849,17	387.788,23
691,(791)	d.2) Variación de provisión para devoluciones de ingresos	0,00	0,00	775,776,777	c.1) Ingresos accesorios y otros de gestión corriente	486.849,17	387.788,23
62	e) Otros gastos de gestión	40.347.228,26	41.597.389,90	790	c.2) Exceso de provisiones de riesgos y gastos	0,00	0,00
63	e.1) Servicios exteriores	40.143.523,88	41.590.117,29	760	d) Ingresos de participaciones en capital	0,00	0,00
	e.2) Tributos	203.704,38	7.272,61	761,762	e) Ingresos de otros valores negociales y de créditos del activo inmovilizado	0,00	0,00
676	e.3) Otros gastos de gestión corriente	0,00	0,00		f) Otros intereses e ingresos similares	242.968,79	159.941,91
661,662,663,665,669	f) Gastos financieros y asimilables	90,80	8,00	763,765,769	f.1) Otros intereses	242.968,79	159.941,91
666,667	f.1) Por deudas	90,80	8,00	766	f.2) Beneficios en inversiones financieras	0,00	0,00
696,698,699,(796),(798),(799),697,(797)	f.2) Pérdidas de inversiones financieras	0,00	0,00	768	g) Diferencias positivas de cambio	0,00	0,00
668	g) Variación de las provisiones de inversiones financieras	0,00	0,00		<b>3. Transferencias y subvenciones</b>	<b>120.242.696,00</b>	<b>121.796.700,48</b>
	h) Diferencias negativas de cambio	0,00	0,00	750	a) Transferencias corrientes	93.304.127,00	95.475.474,80
	<b>2. Transferencias y subvenciones</b>	<b>3.944.883,15</b>	<b>3.323.088,95</b>	751	b) Subvenciones corrientes	5.800.478,67	6.398.967,99
650	a) Transferencias corrientes	3.944.883,15	3.323.088,95	755	c) Transferencias de capital	103.327,60	66.732,80
651	b) Subvenciones corrientes	0,00	0,00	756	d) Subvenciones de capital	21.034.762,73	19.855.524,89
655	c) Transferencias de capital	0,00	0,00	770,771	<b>4. Ganancias e Ingresos extraordinarios</b>	<b>127.905,28</b>	<b>0,00</b>
656	d) Subvenciones de capital	0,00	0,00	774	a) Beneficios procedentes del inmovilizado	0,00	0,00
670,671	<b>3. Pérdidas y gastos extraordinarios</b>	<b>573.820,02</b>	<b>0,00</b>	777	b) Beneficios por operaciones de endeudamiento	0,00	0,00
674	a) Pérdidas procedentes de inmovilizado	0,00	0,00	778	c) Ingresos extraordinarios	0,00	0,00
679	b) Pérdidas por operaciones de endeudamiento	0,00	0,00	779	d) Ingresos y beneficios de otros ejercicios	127.905,28	0,00
678	c) Gastos y Pérdidas de otros ejercicios	573.820,02	0,00				
692,(792)	c) Gastos extraordinarios	0,00	0,00				
	e) Variación de provisión de inmovilizado no financiero	0,00	0,00				
	<b>AHORRO</b>	<b>1.739.283,87</b>	<b>4.741.063,93</b>		<b>DESAHORRO</b>	<b>0,00</b>	<b>0,00</b>

## **C. ESTADO DE LIQUIDACIÓN DEL PRESUPUESTO**

## **C.1 Liquidación del Presupuesto de Gastos.**

## **C.1.1 Primera Parte.**





**UNIVERSIDAD DE EXTREMADURA**  
**ESTADO DE LIQUIDACIÓN DEL PRESUPUESTO**  
**LIQUIDACIÓN DEL PRESUPUESTO DE GASTOS DEL EJERCICIO 2011**

1ª PARTE

Clasificación Orgánica:	<b>UNIVERSIDAD DE EXTREMADURA</b>
Clasificación Funcional:	<b>121A DIRECCION Y SERV GENERALES DE LA ADMON GRAL, PERSONA</b>

Clasificación Económica	Explicación	Créditos Presupuestarios			Gastos Compromet.	Obligac. Reconoc. Netas	Remanentes de Crédito	Pagos	Obligac. Pdtes. de Pago a 31 de Diciembre
		Iniciales	Modificaciones	Definitivos					
100	RETRIBUCIONES BASICAS Y OTRAS	73.484,00	0,00	73.484,00	70.953,78	70.953,78	2.530,22	70.953,78	0,00
120	REMUNERACIONES DE ALTOS CARGOS	25.839.282,00	-243.138,16	25.596.143,84	25.575.588,42	25.575.588,42	20.555,42	25.575.588,42	0,00
121	RETRIBUCIONES COMPLEMENTARIAS	38.081.219,00	-37.841.917,30	239.301,70	37.755,35	37.755,35	201.546,35	37.755,35	0,00
12100	COMPLEMENTO DE DESTINO	0,00	14.755.380,00	14.755.380,00	14.755.377,25	14.755.377,25	2,75	14.755.377,25	0,00
12101	COMPLEMENTOS ESPECIFICOS	0,00	17.846.455,24	17.846.455,24	17.846.450,29	17.846.450,29	4,95	17.846.450,29	0,00
12102	COMPLEMENTO AUTONOMICO MERITOS INDIVIDUALES	0,00	1.931.890,00	1.931.890,00	1.931.883,02	1.931.883,02	6,98	1.931.883,02	0,00
12103	COMPLEMENTO PESONAL GARANTIZADO	0,00	364.950,00	364.950,00	364.942,00	364.942,00	8,00	364.942,00	0,00
12104	COMPLEMENTO DE CARRERA PROFESIONAL	0,00	520.050,00	520.050,00	520.000,55	520.000,55	49,45	520.000,55	0,00
12109	COMPLEMENTO HOMOLOGACION CC. AA.	0,00	1.739.315,00	1.739.315,00	1.739.310,28	1.739.310,28	4,72	1.739.310,28	0,00
130	LABORAL FIJO	8.078.460,00	57.335,00	8.135.795,00	8.135.794,25	8.135.794,25	0,75	8.135.794,25	0,00
131	LABORAL EVENTUAL	4.739.397,00	-573.402,14	4.165.994,86	4.165.879,18	4.165.879,18	115,68	4.165.879,18	0,00
132	PERSONAL LABORAL EVENTUAL	5.353.288,00	1.484.883,47	6.838.171,47	6.827.107,49	6.827.107,49	11.063,98	6.827.107,49	0,00
141	PERSONAL CONTRATADO EN REGIMEN ADMINISTRATIVO	1.503.043,00	-148.000,00	1.355.043,00	1.354.535,82	1.354.535,82	507,18	1.354.535,82	0,00
144	OTRO PERSONAL	130.000,00	-130.000,00	0,00	0,00	0,00	0,00	0,00	0,00
15000	PRODUCTIVIDAD FIJA	2.546.151,00	0,00	2.546.151,00	2.464.638,42	2.464.638,42	81.512,58	2.464.638,42	0,00
15001	PRODUCTIVIDAD VARIABLE	255.354,00	0,00	255.354,00	79.773,92	79.773,92	175.580,08	79.773,92	0,00
151	GRATIFICACIONES	47.068,00	27.703,11	74.771,11	34.027,71	34.027,71	40.743,40	34.027,71	0,00



Página 2 de 32

**UNIVERSIDAD DE EXTREMADURA**  
**ESTADO DE LIQUIDACIÓN DEL PRESUPUESTO**  
**LIQUIDACIÓN DEL PRESUPUESTO DE GASTOS DEL EJERCICIO 2011**

**1ª PARTE**

Clasificación Económica	Explicación	Créditos Presupuestarios			Gastos Compromet.	Obligac. Reconoc. Netas	Remanentes de Crédito	Pagos	Obligac. Pdtes. de Pago a 31 de Diciembre
		Iniciales	Modificaciones	Definitivos					
152	OTROS INCENTIVOS AL RENDIMIENTO	0,00	185.970,00	185.970,00	185.969,73	185.969,73	0,27	185.969,73	0,00
160	CUOTAS SOCIALES	11.378.937,00	30.209,58	11.409.146,58	11.335.868,94	11.335.868,94	73.277,64	10.418.026,08	917.842,86
<b>TOTAL</b>		<b>98.025.683,00</b>	<b>7.683,80</b>	<b>98.033.366,80</b>	<b>97.425.856,40</b>	<b>97.425.856,40</b>	<b>607.510,40</b>	<b>96.508.013,54</b>	<b>917.842,86</b>

# UNIVERSIDAD DE EXTREMADURA

## ESTADO DE LIQUIDACIÓN DEL PRESUPUESTO

### LIQUIDACIÓN DEL PRESUPUESTO DE GASTOS DEL EJERCICIO 2011

1ª PARTE

<b>Clasificación Orgánica:</b>	<b>UNIVERSIDAD DE EXTREMADURA</b>
<b>Clasificación Funcional:</b>	<b>136A ACCION DE LA UNIVERSIDAD EN EL EXTERIOR. RELACIONES IN</b>

Clasificación Económica	Explicación	Créditos Presupuestarios			Gastos Compromet.	Obligac. Reconoc. Netas	Remanentes de Crédito	Pagos	Obligac. Pdtes. de Pago a 31 de Diciembre
		Iniciales	Modificaciones	Definitivos					
200	ARRENDAMIENTO DE TERRENOS Y BIENES NATURALES	0,00	18.672,74	18.672,74	0,00	0,00	18.672,74	0,00	0,00
204	ARRENDAMIENTO MATERIAL DE TRANSPORTE	30,00	-30,00	0,00	0,00	0,00	0,00	0,00	0,00
215	MOBILIARIO Y ENSERES	398,00	-398,00	0,00	0,00	0,00	0,00	0,00	0,00
216	EQUIPOS PROCESOS DE INFORMAC	100,00	-100,00	0,00	195,00	195,00	-195,00	195,00	0,00
22000	ORDINARIO NO INVENTARIABLE	5.774,00	-5.774,00	0,00	3.127,32	3.127,32	-3.127,32	3.127,32	0,00
22001	PRENSA, REVISTAS, LIBROS Y OTRAS PUBLICACIONES	2.238,00	-2.238,00	0,00	0,00	0,00	0,00	0,00	0,00
22002	MATERIAL INF. NO INVENTARIABLE	0,00	0,00	0,00	768,87	768,87	-768,87	768,87	0,00
22109	OTROS SUMINISTROS	398,00	-398,00	0,00	1.781,83	1.781,83	-1.781,83	1.781,83	0,00
22202	TELEGRAFICAS	50,00	-50,00	0,00	0,00	0,00	0,00	0,00	0,00
223	TRANSPORTES	995,00	-995,00	0,00	1.768,71	1.768,71	-1.768,71	1.768,71	0,00
22601	ATENC. PROTOCOL. Y REPRESENTAT	6.370,00	-6.370,00	0,00	470,89	470,89	-470,89	470,89	0,00
22606	REUNIONES, CONFERENCIAS Y CURSOS	0,00	0,00	0,00	2.870,00	2.870,00	-2.870,00	2.870,00	0,00
22609	OTROS	666,00	-666,00	0,00	2.172,71	2.172,71	-2.172,71	2.172,71	0,00
230	DIETAS	1.293,00	-1.293,00	0,00	1.676,22	1.676,22	-1.676,22	1.676,22	0,00
231	LOCOMOCION	2.588,00	-2.588,00	0,00	3.841,19	3.841,19	-3.841,19	3.841,19	0,00
48109	PROGRAMA AGENCIA ESPAÑOLA DE COOPERACION INTERNACIONAL	109.640,00	289.127,17	398.767,17	213.316,77	213.316,77	185.450,40	213.316,77	0,00



# UNIVERSIDAD DE EXTREMADURA

## ESTADO DE LIQUIDACIÓN DEL PRESUPUESTO

### LIQUIDACIÓN DEL PRESUPUESTO DE GASTOS DEL EJERCICIO 2011

1ª PARTE

Clasificación Económica	Explicación	Créditos Presupuestarios			Gastos Compromet.	Obligac. Reconoc. Netas	Remanentes de Crédito	Pagos	Obligac. Pdtes. de Pago a 31 de Diciembre
		Iniciales	Modificaciones	Definitivos					
48110	PROGRAMA CON EUROPA SOCRATES ERASMUS TEMPUS MINERVA COMENIUS	2.165.112,00	1.574.940,00	3.740.052,00	2.182.295,08	2.182.295,08	1.557.756,92	2.182.295,08	0,00
48117	Programa de Becas Internacionales Bancaja	25.000,00	22.825,53	47.825,53	46.500,00	46.500,00	1.325,53	10.500,00	36.000,00
48119	PROGRAMA DE MOVILIDAD UNIVERSIDAD DE SUNDERLAND	15.962,00	13.611,48	29.573,48	11.266,76	11.266,76	18.306,72	11.266,76	0,00
48121	PROGRAMAS CON EUROPA. ERASMUS. ESTUDIANTES PRACTICAS	40.060,00	112.867,00	152.927,00	92.070,00	92.070,00	60.857,00	92.070,00	0,00
48122	PROGRAMAS CON EUROPA. ERASMUS. MOVILIDAD PDI	120.000,00	71.651,59	191.651,59	78.405,12	78.405,12	113.246,47	78.405,12	0,00
48123	PROGRAMAS CON EUROPA. ERASMUS. MOVILIDAD PAS	28.000,00	32.491,75	60.491,75	24.174,12	24.174,12	36.317,63	24.174,12	0,00
48124	PROGRAMAS BECAS SICUE SENECA	9.400,00	3.400,00	12.800,00	9.400,00	9.400,00	3.400,00	9.400,00	0,00
48125	PROGRAMA BECAS INTERNACIONALES SANTANDER	27.000,00	1.000,00	28.000,00	27.000,00	27.000,00	1.000,00	27.000,00	0,00
48126	PROGRAMA BECAS FUNDACION CAROLINA	52.000,00	-35.790,32	16.209,68	5.455,32	5.455,32	10.754,36	5.455,32	0,00
48130	PROGRAMA EXTREMEÑOS RETORNADOS	18.000,00	0,00	18.000,00	0,00	0,00	18.000,00	0,00	0,00
48131	BECAS FORMULA SANTANDER	10.500,00	0,00	10.500,00	9.750,00	9.750,00	750,00	9.750,00	0,00
48133	Becas Santander Iberoamerica Grado	0,00	15.000,00	15.000,00	13.750,00	13.750,00	1.250,00	13.750,00	0,00
620	INVERSIONES NUEVAS ASOCIADA AL FUNCIONAMIENTO OPERATIVO DE S	100,00	0,00	100,00	0,00	0,00	100,00	0,00	0,00
630	INVERSIONES REPOSICION ASOCIADAS AL FUNCIONAMIENTO OPERAT. S	100,00	0,00	100,00	0,00	0,00	100,00	0,00	0,00

# UNIVERSIDAD DE EXTREMADURA

## ESTADO DE LIQUIDACIÓN DEL PRESUPUESTO

### LIQUIDACIÓN DEL PRESUPUESTO DE GASTOS DEL EJERCICIO 2011

1ª PARTE

Clasificación Económica	Explicación	Créditos Presupuestarios			Gastos Compromet.	Obligac. Reconoc. Netas	Remanentes de Crédito	Pagos	Obligac. Pdtes. de Pago a 31 de Diciembre
		Iniciales	Modificaciones	Definitivos					
640	GASTOS INV. CARAC. INMATERIAL	0,00	436.272,83	436.272,83	105.575,04	105.575,04	330.697,79	100.992,04	4.583,00
64002	PROYECTOS FINANCIACION ADMINISTRACION CENTRAL	0,00	116,74	116,74	116,13	116,13	0,61	116,13	0,00
64021	PROGRAMAS DE COOPERACIÓN INTERNACIONAL	0,00	12.512,88	12.512,88	9.355,63	9.355,63	3.157,25	9.355,63	0,00
64023	PROGRAMA PROPIO DE COOPERACION AL DESARROLLO	0,00	77,20	77,20	0,00	0,00	77,20	0,00	0,00
64040	PROGRAMA CON EUROPA SOCRATES ERASMUS TEMPUS MINERVA	73.550,00	5.801,06	79.351,06	17.381,22	17.381,22	61.969,84	17.381,22	0,00
64042	CURSOS DE LENGUA, CULTURA Y CIVILIZACION ESPAÑOLA PARA ESTUD	141.000,00	90.767,57	231.767,57	99.603,33	99.603,33	132.164,24	87.603,33	12.000,00
64043	CURSOS INTENSIVOS DE LENGUAS EXTRANJERAS PARA ESTUDIANTES ER	7.000,00	6.394,31	13.394,31	4.174,20	4.174,20	9.220,11	4.174,20	0,00
64044	JUNTA EXTREMADURA OTRAS ACTIVIDADES DE INVESTIGACIÓN	0,00	22.500,00	22.500,00	7.880,00	7.880,00	14.620,00	7.880,00	0,00
64056	CURSOS DE VERANO FINANCIADOS POR EMPRESAS PRIVADAS	0,00	3.220,00	3.220,00	3.144,29	3.144,29	75,71	3.144,29	0,00
64076	CURSOS DE ESPAÑOL PARA ESTUDIANTES ERASMUS	10.000,00	0,00	10.000,00	10.000,00	10.000,00	0,00	10.000,00	0,00
64090	BECARIOS DE INVESTIGACION	0,00	2.526,00	2.526,00	0,00	0,00	2.526,00	0,00	0,00
<b>TOTAL</b>		<b>2.873.324,00</b>	<b>2.679.085,53</b>	<b>5.552.409,53</b>	<b>2.989.285,75</b>	<b>2.989.285,75</b>	<b>2.563.123,78</b>	<b>2.936.702,75</b>	<b>52.583,00</b>



# UNIVERSIDAD DE EXTREMADURA

## ESTADO DE LIQUIDACIÓN DEL PRESUPUESTO

### LIQUIDACIÓN DEL PRESUPUESTO DE GASTOS DEL EJERCICIO 2011

## 1ª PARTE

<b>Clasificación Orgánica:</b>	<b>UNIVERSIDAD DE EXTREMADURA</b>
<b>Clasificación Funcional:</b>	<b>313E ACCION SOCIAL EN FAVOR DE FUNCIONARIOS</b>

Clasificación Económica	Explicación	Créditos Presupuestarios			Gastos Compromet.	Obligac. Reconoc. Netas	Remanentes de Crédito	Pagos	Obligac. Pdtes. de Pago a 31 de Diciembre
		Iniciales	Modificaciones	Definitivos					
16100	INDEMNIZACIONES POR JUBILACIÓN VOLUNTARIA	1.278.086,00	337.827,20	1.615.913,20	1.265.002,47	1.265.002,47	350.910,73	1.265.002,47	0,00
16204	ACCION SOCIAL	60.000,00	0,00	60.000,00	31.385,28	31.385,28	28.614,72	31.385,28	0,00
16205	SEGUROS	190.000,00	78.829,84	268.829,84	253.809,89	253.809,89	15.019,95	253.809,89	0,00
48104	AYUDAS AL ESTUDIO EMPLEADOS PUBLICOS UEX	310.000,00	0,00	310.000,00	266.969,82	266.969,82	43.030,18	0,00	266.969,82
48105	AYUDA VICTIMAS DEL TERRORISMO	1.800,00	0,00	1.800,00	0,00	0,00	1.800,00	0,00	0,00
48106	OTRAS TRANSFERENCIAS	150.000,00	0,00	150.000,00	117.028,91	117.028,91	32.971,09	117.028,91	0,00
48107	ACUERDOS DERECHOS SINDICALES	30.000,00	0,00	30.000,00	30.000,00	30.000,00	0,00	22.921,00	7.079,00
48112	APORTACION A GUARDERIAS UNIVERSITARIAS	58.088,00	0,00	58.088,00	58.088,00	58.088,00	0,00	58.088,00	0,00
48120	OTRAS TRANSFERENCIAS ACCION SOCIAL E INTERCAMBIO VACACIONES	128.250,00	3.190,00	131.440,00	124.472,69	124.472,69	6.967,31	124.472,69	0,00
640	GASTOS INV. CARAC. INMATERIAL	0,00	500,00	500,00	0,00	0,00	500,00	0,00	0,00
830	PRESTAMOS CORTO PLAZO	36.000,00	0,00	36.000,00	18.700,00	18.700,00	17.300,00	18.700,00	0,00
<b>TOTAL</b>		<b>2.242.224,00</b>	<b>420.347,04</b>	<b>2.662.571,04</b>	<b>2.165.457,06</b>	<b>2.165.457,06</b>	<b>497.113,98</b>	<b>1.891.408,24</b>	<b>274.048,82</b>



**UNIVERSIDAD DE EXTREMADURA**  
**ESTADO DE LIQUIDACIÓN DEL PRESUPUESTO**  
**LIQUIDACIÓN DEL PRESUPUESTO DE GASTOS DEL EJERCICIO 2011**

1ª PARTE

<b>Clasificación Orgánica:</b>	<b>UNIVERSIDAD DE EXTREMADURA</b>
<b>Clasificación Funcional:</b>	<b>322J NUEVAS TECNOLOGIAS APLICADAS A LA EDUCACION</b>

Clasificación Económica	Explicación	Créditos Presupuestarios			Gastos Compromet.	Obligac. Reconoc. Netas	Remanentes de Crédito	Pagos	Obligac. Pdes. de Pago a 31 de Diciembre
		Iniciales	Modificaciones	Definitivos					
200	ARRENDAMIENTO DE TERRENOS Y BIENES NATURALES	0,00	357.777,81	357.777,81	0,00	0,00	357.777,81	0,00	0,00
206	ARRENDAMIENTO DE EQUIPOS PARA PROCESOS DE INFORMACION	66.796,00	-66.796,00	0,00	20.000,00	20.000,00	-20.000,00	20.000,00	0,00
212	EDIFICIOS Y OTRAS CONSTRUCC	2.920,00	-2.920,00	0,00	1.219,53	1.219,53	-1.219,53	1.219,53	0,00
215	MOBILIARIO Y ENSERES	0,00	0,00	0,00	23,60	23,60	-23,60	23,60	0,00
216	EQUIPOS PROCESOS DE INFORMAC	188.900,00	-188.900,00	0,00	165.138,58	165.138,58	-165.138,58	165.138,58	0,00
22000	ORDINARIO NO INVENTARIABLE	9.738,00	-9.738,00	0,00	5.094,15	5.094,15	-5.094,15	5.094,15	0,00
22001	PRENSA, REVISTAS, LIBROS Y OTRAS PUBLICACIONES	2.550,00	-2.550,00	0,00	54,90	54,90	-54,90	54,90	0,00
22002	MATERIAL INF. NO INVENTARIABLE	31.158,00	-31.158,00	0,00	8.454,44	8.454,44	-8.454,44	8.454,44	0,00
22109	OTROS SUMINISTROS	3.897,00	-3.897,00	0,00	32,26	32,26	-32,26	32,26	0,00
223	TRANSPORTES	972,00	-972,00	0,00	5,85	5,85	-5,85	5,85	0,00
22601	ATENC. PROTOCOL. Y REPRESENTAT	487,00	-487,00	0,00	744,49	744,49	-744,49	744,49	0,00
22606	REUNIONES, CONFERENCIAS Y CURSOS	14.022,00	-14.022,00	0,00	70.423,22	70.423,22	-70.423,22	70.423,22	0,00
22609	OTROS	977,00	-977,00	0,00	0,00	0,00	0,00	0,00	0,00
22706	ESTUDIOS Y TRABAJOS TECNICOS	9.738,00	-9.738,00	0,00	8.566,21	8.566,21	-8.566,21	8.566,21	0,00
230	DIETAS	14.215,00	-14.215,00	0,00	4.091,56	4.091,56	-4.091,56	4.091,56	0,00
231	LOCOMOCION	13.630,00	-13.630,00	0,00	5.933,42	5.933,42	-5.933,42	5.933,42	0,00



# UNIVERSIDAD DE EXTREMADURA

## ESTADO DE LIQUIDACIÓN DEL PRESUPUESTO

### LIQUIDACIÓN DEL PRESUPUESTO DE GASTOS DEL EJERCICIO 2011

**1ª PARTE**

Clasificación Económica	Explicación	Créditos Presupuestarios			Gastos Compromet.	Obligac. Reconoc. Netas	Remanentes de Crédito	Pagos	Obligac. Pdtes. de Pago a 31 de Diciembre
		Iniciales	Modificaciones	Definitivos					
620	INVERSIONES NUEVAS ASOCIADA AL FUNCIONAMIENTO OPERATIVO DE S	100,00	70.700,00	70.800,00	0,00	0,00	70.800,00	0,00	0,00
62004	MOBILIARIO Y ENSERES	0,00	0,00	0,00	649,00	649,00	-649,00	649,00	0,00
62005	EQUIPAMIENTO PROCESO DE INFORMACIÓN	0,00	0,00	0,00	70.013,39	70.013,39	-70.013,39	70.013,39	0,00
621	INVERSIONES	0,00	12.000,00	12.000,00	0,00	0,00	12.000,00	0,00	0,00
630	INVERSIONES REPOSICION ASOCIADAS AL FUNCIONAMIENTO OPERAT. S	100,00	0,00	100,00	0,00	0,00	100,00	0,00	0,00
640	GASTOS INV. CARAC. INMATERIAL	0,00	335.397,98	335.397,98	140.419,11	140.419,11	194.978,87	140.419,11	0,00
64014	OTROS PROYECTOS FINANCIACION EMPRESAS PRIVADAS	0,00	118,16	118,16	0,00	0,00	118,16	0,00	0,00
64077	CAMPUS VIRTUAL DE LA UNIVERSIDAD DE EXTREMADURA	18.000,00	-18.000,00	0,00	0,00	0,00	0,00	0,00	0,00
64078	OTROS PROGRAMAS TICs	0,00	0,00	0,00	0,00	0,00	0,00	0,00	0,00
64090	BECARIOS DE INVESTIGACION	0,00	2.299,58	2.299,58	0,00	0,00	2.299,58	0,00	0,00
<b>TOTAL</b>		<b>378.200,00</b>	<b>400.293,53</b>	<b>778.493,53</b>	<b>500.863,71</b>	<b>500.863,71</b>	<b>277.629,82</b>	<b>500.863,71</b>	<b>0,00</b>



# UNIVERSIDAD DE EXTREMADURA

## ESTADO DE LIQUIDACIÓN DEL PRESUPUESTO

### LIQUIDACIÓN DEL PRESUPUESTO DE GASTOS DEL EJERCICIO 2011

1ª PARTE

<b>Clasificación Orgánica:</b>	<b>UNIVERSIDAD DE EXTREMADURA</b>
<b>Clasificación Funcional:</b>	<b>322L CONVERGENCIA EUROPEA, CALIDAD DOCENTE Y CURSOS DE P</b>

Clasificación Económica	Explicación	Créditos Presupuestarios			Gastos Compromet.	Obligac. Reconoc. Netas	Remanentes de Crédito	Pagos	Obligac. Pdtes. de Pago a 31 de Diciembre
		Iniciales	Modificaciones	Definitivos					
200	ARRENDAMIENTO DE TERRENOS Y BIENES NATURALES	0,00	163.817,31	163.817,31	0,00	0,00	163.817,31	0,00	0,00
204	ARRENDAMIENTO MATERIAL DE TRANSPORTE	153,00	-153,00	0,00	0,00	0,00	0,00	0,00	0,00
215	MOBILIARIO Y ENSERES	215,00	-215,00	0,00	6.103,76	6.103,76	-6.103,76	6.103,76	0,00
216	EQUIPOS PROCESOS DE INFORMAC	183,00	-183,00	0,00	0,00	0,00	0,00	0,00	0,00
22000	ORDINARIO NO INVENTARIABLE	6.861,00	-6.861,00	0,00	14.160,56	14.160,56	-14.160,56	14.160,56	0,00
22001	PRENSA, REVISTAS, LIBROS Y OTRAS PUBLICACIONES	275,00	-275,00	0,00	576,48	576,48	-576,48	576,48	0,00
22002	MATERIAL INF. NO INVENTARIABLE	3.964,00	-3.964,00	0,00	12.508,12	12.508,12	-12.508,12	12.508,12	0,00
22101	AGUA	46,00	-46,00	0,00	0,00	0,00	0,00	0,00	0,00
22109	OTROS SUMINISTROS	214,00	-214,00	0,00	11.006,02	11.006,02	-11.006,02	11.006,02	0,00
22201	POSTALES	153,00	-153,00	0,00	342,75	342,75	-342,75	342,75	0,00
223	TRANSPORTES	60,00	-60,00	0,00	0,00	0,00	0,00	0,00	0,00
22601	ATENC. PROTOCOL. Y REPRESENTAT	1.220,00	-1.220,00	0,00	1.510,01	1.510,01	-1.510,01	1.510,01	0,00
22602	PUBLICIDAD Y PROPAGANDA	4.573,00	-4.573,00	0,00	2.065,00	2.065,00	-2.065,00	2.065,00	0,00
22606	REUNIONES, CONFERENCIAS Y CURSOS	25.310,00	-25.310,00	0,00	89.861,65	89.861,65	-89.861,65	89.861,65	0,00
22610	GASTOS PLAN DE FORMACION PDI	116.100,00	-116.100,00	0,00	0,00	0,00	0,00	0,00	0,00
22706	ESTUDIOS Y TRABAJOS TECNICOS	1.448,00	-1.448,00	0,00	0,00	0,00	0,00	0,00	0,00
22709	OTROS	1.676,00	-1.676,00	0,00	1.782,98	1.782,98	-1.782,98	1.782,98	0,00
230	DIETAS	914,00	-914,00	0,00	1.277,54	1.277,54	-1.277,54	1.277,54	0,00

# UNIVERSIDAD DE EXTREMADURA

## ESTADO DE LIQUIDACIÓN DEL PRESUPUESTO

### LIQUIDACIÓN DEL PRESUPUESTO DE GASTOS DEL EJERCICIO 2011

1ª PARTE

Clasificación Económica	Explicación	Créditos Presupuestarios			Gastos Compromet.	Obligac. Reconoc. Netas	Remanentes de Crédito	Pagos	Obligac. Pdtes. de Pago a 31 de Diciembre
		Iniciales	Modificaciones	Definitivos					
231	LOCOMOCION	2.135,00	-2.135,00	0,00	4.063,88	4.063,88	-4.063,88	4.063,88	0,00
620	INVERSIONES NUEVAS ASOCIADA AL FUNCIONAMIENTO OPERATIVO DE S	100,00	0,00	100,00	0,00	0,00	100,00	0,00	0,00
630	INVERSIONES REPOSICION ASOCIADAS AL FUNCIONAMIENTO OPERAT. S	100,00	0,00	100,00	0,00	0,00	100,00	0,00	0,00
640	GASTOS INV. CARAC. INMATERIAL	0,00	414.075,11	414.075,11	171.143,39	171.143,39	242.931,72	171.143,39	0,00
64001	CURSOS Y SEMINARIOS	552.500,00	1.301.028,25	1.853.528,25	1.209.156,08	1.209.156,08	644.372,17	1.067.167,47	141.988,61
64002	PROYECTOS FINANCIACION ADMINISTRACION CENTRAL	0,00	3.100,00	3.100,00	0,00	0,00	3.100,00	0,00	0,00
64009	PROYECTOS FINANCIACION JUNTA EXTRM PROGRAMAS CALIDAD DOCENTE	0,00	4,86	4,86	0,00	0,00	4,86	0,00	0,00
64014	OTROS PROYECTOS FINANCIACION EMPRESAS PRIVADAS	0,00	143,00	143,00	0,00	0,00	143,00	0,00	0,00
64015	INNOVACION EDUCATIVA Y CALIDAD DOCENTE	0,00	0,51	0,51	0,00	0,00	0,51	0,00	0,00
64022	INTEGRACION ESPACIO EUROPEO EDUCACION SUPERIOR	80.000,00	438.759,87	518.759,87	59.396,75	59.396,75	459.363,12	59.396,75	0,00
64024	PROGRAMA DE DIFUSIÓN Y ORIENTACIÓN DO	172.140,00	20.513,93	192.653,93	112.212,96	112.212,96	80.440,97	112.212,96	0,00
64025	PLAN ESTRATEGICO DE ADAPTACION UEX AL EEES	0,00	2.230,95	2.230,95	37,30	37,30	2.193,65	37,30	0,00
64031	INNOVACIÓN, CALIDAD Y EVALUACION DE LA DOCENCIA	0,00	0,00	0,00	0,00	0,00	0,00	0,00	0,00
64055	ACCIONES PARA LA ADPTACION UEX AL EEES	0,00	4.795,36	4.795,36	3.807,18	3.807,18	988,18	3.807,18	0,00



**UNIVERSIDAD DE EXTREMADURA**  
**ESTADO DE LIQUIDACIÓN DEL PRESUPUESTO**  
**LIQUIDACIÓN DEL PRESUPUESTO DE GASTOS DEL EJERCICIO 2011**

**1ª PARTE**

Clasificación Económica	Explicación	Créditos Presupuestarios			Gastos Compromet.	Obligac. Reconoc. Netas	Remanentes de Crédito	Pagos	Obligac. Pdtes. de Pago a 31 de Diciembre
		Iniciales	Modificaciones	Definitivos					
64073	ACCIONES PARA PREPARACION PROPUESTA NUEVOS PLANES ESTUDIOS	0,00	10.664,17	10.664,17	468,10	468,10	10.196,07	468,10	0,00
64074	CURSOS Y SEMINARIOS. GESTION EN COLABORACION	127.500,00	221.234,94	348.734,94	177.315,17	177.315,17	171.419,77	177.315,17	0,00
64084	ACCIONES PARA ADAPT UEX AL EEES FINANCIADAS MINIST EDUCACION	278.000,00	141.269,78	419.269,78	132.039,87	132.039,87	287.229,91	132.039,87	0,00
64085	INNOVACION CALIDAD EVALUACION Y OTRAS ACCIONES PARA ADAPT UEX A EEES	76.250,00	40.130,35	116.380,35	36.057,79	36.057,79	80.322,56	36.015,45	42,34
<b>TOTAL</b>		<b>1.452.090,00</b>	<b>2.596.268,39</b>	<b>4.048.358,39</b>	<b>2.046.893,34</b>	<b>2.046.893,34</b>	<b>2.001.465,05</b>	<b>1.904.862,39</b>	<b>142.030,95</b>



# UNIVERSIDAD DE EXTREMADURA

## ESTADO DE LIQUIDACIÓN DEL PRESUPUESTO

### LIQUIDACIÓN DEL PRESUPUESTO DE GASTOS DEL EJERCICIO 2011

**1ª PARTE**

<b>Clasificación Orgánica:</b>	<b>UNIVERSIDAD DE EXTREMADURA</b>
<b>Clasificación Funcional:</b>	<b>422D ENSEÑANZAS UNIVERSITARIAS</b>

Clasificación Económica	Explicación	Créditos Presupuestarios			Gastos Compromet.	Obligac. Reconoc. Netas	Remanentes de Crédito	Pagos	Obligac. Pdtes. de Pago a 31 de Diciembre
		Iniciales	Modificaciones	Definitivos					
200	ARRENDAMIENTO DE TERRENOS Y BIENES NATURALES	730,00	6.959.564,27	6.960.294,27	203,45	203,45	6.960.090,82	203,45	0,00
20002	RESERVA DE RECTORADO	0,00	878,03	878,03	0,00	0,00	878,03	0,00	0,00
20008	VENTA FOTOCOPIAS Y OTROS PRODUCTOS	0,00	1.716,10	1.716,10	0,00	0,00	1.716,10	0,00	0,00
20009	IMPRESOS ADMINISTRATIVOS	0,00	0,00	0,00	0,00	0,00	0,00	0,00	0,00
20010	ALQUILER DE INMUEBLES	0,00	0,00	0,00	0,00	0,00	0,00	0,00	0,00
20011	OTRAS ACTIVIDADES	0,00	0,00	0,00	0,00	0,00	0,00	0,00	0,00
20014	ACCIONES VARIAS	0,00	97.697,00	97.697,00	0,00	0,00	97.697,00	0,00	0,00
20015	CONVENIO C EDUCACION PRACTICAS DE ESTUDIOS	0,00	152.285,00	152.285,00	0,00	0,00	152.285,00	0,00	0,00
20018	CARGOS INTERNOS	0,00	9,71	9,71	0,00	0,00	9,71	0,00	0,00
20020	INGRESOS COMPENSACION GASTOS DE CENTROS	0,00	0,00	0,00	0,00	0,00	0,00	0,00	0,00
20021	TASAS CURSOS DE NIVELACIÓN	0,00	690,00	690,00	0,00	0,00	690,00	0,00	0,00
20023	RESERVA GASTOS GENERALES	0,00	5.351,00	5.351,00	0,00	0,00	5.351,00	0,00	0,00
20024	RESERVA AJUSTE PRORRATA DE I.V.A.	0,00	0,00	0,00	0,00	0,00	0,00	0,00	0,00
202	ARRENDAMIENTO DE EDIFICIOS Y OTRAS CONSTRUCCIONES	5.141,00	-5.141,00	0,00	5.070,84	5.070,84	-5.070,84	5.070,84	0,00
203	ARRENDAMIENTO MAQUINARIA, INSTALACIONES Y UTILLAJE	858,00	-858,00	0,00	0,00	0,00	0,00	0,00	0,00
204	ARRENDAMIENTO MATERIAL DE TRANSPORTE	52.687,00	-52.687,00	0,00	46.305,97	46.305,97	-46.305,97	46.305,97	0,00



**UNIVERSIDAD DE EXTREMADURA**  
**ESTADO DE LIQUIDACIÓN DEL PRESUPUESTO**  
**LIQUIDACIÓN DEL PRESUPUESTO DE GASTOS DEL EJERCICIO 2011**

## 1ª PARTE

Clasificación Económica	Explicación	Créditos Presupuestarios			Gastos Compromet.	Obligac. Reconoc. Netas	Remanentes de Crédito	Pagos	Obligac. Pdtes. de Pago a 31 de Diciembre
		Iniciales	Modificaciones	Definitivos					
205	ARRENDAMIENTO MOBILIARIO Y ENSERES	11.386,00	-11.386,00	0,00	14.181,29	14.181,29	-14.181,29	14.181,29	0,00
206	ARRENDAMIENTO DE EQUIPOS PARA PROCESOS DE INFORMACION	474.860,00	-474.860,00	0,00	88.081,52	88.081,52	-88.081,52	88.081,52	0,00
207	CANONES	150,00	-150,00	0,00	0,00	0,00	0,00	0,00	0,00
209	OTRO INMOVILIZADO	1.648,00	-1.648,00	0,00	70,07	70,07	-70,07	70,07	0,00
210	INFRAEST. Y BIENES NATURALES	368.511,00	-8.511,00	360.000,00	313.698,73	313.698,73	46.301,27	313.698,73	0,00
212	EDIFICIOS Y OTRAS CONSTRUCC	112.802,00	-41.599,60	71.202,40	634.340,10	634.340,10	-563.137,70	621.030,17	13.309,93
213	MAQUIN., INSTALAC. Y UTILLAJE	45.805,00	-45.805,00	0,00	6.044,63	6.044,63	-6.044,63	6.044,63	0,00
214	ELEMENTOS DE TRANSPORTE	28.397,00	-28.397,00	0,00	8.237,03	8.237,03	-8.237,03	8.237,03	0,00
215	MOBILIARIO Y ENSERES	151.465,00	-151.338,24	126,76	95.477,49	95.477,49	-95.350,73	95.477,49	0,00
216	EQUIPOS PROCESOS DE INFORMAC	555.000,00	-5.000,00	550.000,00	499.963,32	499.963,32	50.036,68	499.963,32	0,00
219	OTRO INMOVILIZADO MATERIAL	6.458,00	-6.458,00	0,00	8.780,55	8.780,55	-8.780,55	8.780,55	0,00
22000	ORDINARIO NO INVENTARIABLE	682.519,00	-694.190,44	-11.671,44	422.622,69	422.622,69	-434.294,13	422.622,69	0,00
22001	PRENSA, REVISTAS, LIBROS Y OTRAS PUBLICACIONES	49.133,00	-49.133,00	0,00	17.686,13	17.686,13	-17.686,13	17.686,13	0,00
22002	MATERIAL INF. NO INVENTARIABLE	384.205,00	-384.205,00	0,00	223.773,94	223.773,94	-223.773,94	222.309,61	1.464,33
22100	ENERGIA ELECTRICA	1.445.585,00	-974.035,39	471.549,61	1.813.837,37	1.813.837,37	-1.342.287,76	1.813.837,37	0,00
22101	AGUA	409.393,00	-159.393,00	250.000,00	264.678,17	264.678,17	-14.678,17	264.678,17	0,00
22102	GAS	143.222,00	-143.222,00	0,00	312.108,58	312.108,58	-312.108,58	312.108,58	0,00
22103	COMBUSTIBLES	499.740,00	-449.740,00	50.000,00	223.327,39	223.327,39	-173.327,39	223.327,39	0,00
22104	VESTUARIO	100.000,00	133,37	100.133,37	124.710,68	124.710,68	-24.577,31	124.710,68	0,00
22105	PRODUCTOS ALIMENTICIOS	11.553,00	-11.553,00	0,00	5.358,98	5.358,98	-5.358,98	5.358,98	0,00

# UNIVERSIDAD DE EXTREMADURA

## ESTADO DE LIQUIDACIÓN DEL PRESUPUESTO

### LIQUIDACIÓN DEL PRESUPUESTO DE GASTOS DEL EJERCICIO 2011

1ª PARTE

Clasificación Económica	Explicación	Créditos Presupuestarios			Gastos Compromet.	Obligac. Reconoc. Netas	Remanentes de Crédito	Pagos	Obligac. Pdtes. de Pago a 31 de Diciembre
		Iniciales	Modificaciones	Definitivos					
22106	PRODUCTOS FARMACEUTICOS	1.431,00	-1.431,00	0,00	1.650,45	1.650,45	-1.650,45	1.650,45	0,00
22109	OTROS SUMINISTROS	552.298,00	-552.298,00	0,00	404.527,03	404.527,03	-404.527,03	403.102,17	1.424,86
22200	TELEFONICAS	419.255,00	-378.772,76	40.482,24	374.436,96	374.436,96	-333.954,72	165.632,99	208.803,97
22201	POSTALES	116.818,00	-126.676,39	-9.858,39	92.648,21	92.648,21	-102.506,60	92.517,47	130,74
22202	TELEGRAFICAS	2.962,00	-2.962,00	0,00	274,39	274,39	-274,39	274,39	0,00
22203	TELEX Y TELEFAX	3.021,00	-3.021,00	0,00	63,42	63,42	-63,42	63,42	0,00
22204	INFORMATICAS	1.333,00	-1.333,00	0,00	0,00	0,00	0,00	0,00	0,00
22209	OTRAS	0,00	0,00	0,00	303,64	303,64	-303,64	303,64	0,00
223	TRANSPORTES	97.180,00	-97.180,00	0,00	107.865,82	107.865,82	-107.865,82	102.443,23	5.422,59
224	PRIMAS DE SEGUROS	50.188,00	-50.188,00	0,00	9.525,87	9.525,87	-9.525,87	9.525,87	0,00
225	TRIBUTOS	44.068,00	-44.068,00	0,00	1.538,47	1.538,47	-1.538,47	1.538,47	0,00
22601	ATENC. PROTOCOL. Y REPRESENTAT	274.020,00	-274.020,00	0,00	209.688,64	209.688,64	-209.688,64	206.232,64	3.456,00
22602	PUBLICIDAD Y PROPAGANDA	77.450,00	-77.450,00	0,00	39.140,11	39.140,11	-39.140,11	39.140,11	0,00
22603	JURIDICOS, CONTENCIOSOS	44.560,00	-44.560,00	0,00	23.898,49	23.898,49	-23.898,49	23.898,49	0,00
22606	REUNIONES, CONFERENCIAS Y CURSOS	274.110,00	-274.330,00	-220,00	243.990,85	243.990,85	-244.210,85	243.990,85	0,00
22607	OPOSIC. Y PRUEBAS SELECTIVAS	365,00	-365,00	0,00	610,00	610,00	-610,00	610,00	0,00
22609	OTROS	50.653,00	-50.653,00	0,00	69.144,84	69.144,84	-69.144,84	69.144,84	0,00
22612	PARA GASTOS POR APLICACION DEL PROCENTAJE DE PRORRATA DEFINI LIMPIEZA Y ASEO	0,00	196.223,91	196.223,91	196.223,91	196.223,91	0,00	196.223,91	0,00
22700	SEGURIDAD	4.600.000,00	0,00	4.600.000,00	4.449.124,75	4.449.124,75	150.875,25	4.448.099,74	1.025,01
22701	POSTALES	1.100.000,00	0,00	1.100.000,00	1.067.405,59	1.067.405,59	32.594,41	1.067.405,59	0,00
22703	SEGURIDAD	3.163,00	-3.163,00	0,00	14.236,63	14.236,63	-14.236,63	14.236,63	0,00
22704	CUSTODIA,DEPOSITO Y ALMACENAJE	17.000,00	-17.000,00	0,00	17.194,98	17.194,98	-17.194,98	17.194,98	0,00

# UNIVERSIDAD DE EXTREMADURA

## ESTADO DE LIQUIDACIÓN DEL PRESUPUESTO

### LIQUIDACIÓN DEL PRESUPUESTO DE GASTOS DEL EJERCICIO 2011

1ª PARTE

Clasificación Económica	Explicación	Créditos Presupuestarios			Gastos Compromet.	Obligac. Reconoc. Netas	Remanentes de Crédito	Pagos	Obligac. Pdtes. de Pago a 31 de Diciembre
		Iniciales	Modificaciones	Definitivos					
22705	PROCESOS ELECTORALES	830,00	-830,00	0,00	16.880,00	16.880,00	-16.880,00	16.880,00	0,00
22706	ESTUDIOS Y TRABAJOS TECNICOS	100.000,00	-100.000,00	0,00	497.058,22	497.058,22	-497.058,22	497.058,22	0,00
22709	OTROS	100.829,00	-100.829,00	0,00	39.231,00	39.231,00	-39.231,00	39.231,00	0,00
230	DIETAS	292.841,00	-292.841,00	0,00	152.632,01	152.632,01	-152.632,01	152.632,01	0,00
231	LOCOMOCION	451.080,00	-451.080,00	0,00	294.214,42	294.214,42	-294.214,42	294.214,42	0,00
233	OTRAS INDEMNIZACIONES	442.313,00	-442.313,00	0,00	272.535,55	272.535,55	-272.535,55	272.535,55	0,00
359	OTROS GASTOS FINANCIEROS	1.000,00	0,00	1.000,00	90,80	90,80	909,20	90,80	0,00
620	INVERSIONES NUEVAS ASOCIADA AL FUNCIONAMIENTO OPERATIVO DE S	100,00	835.490,52	835.590,52	0,00	0,00	835.590,52	0,00	0,00
62001	EDIFICIOS Y OTRAS CONSTRUCCIONES	0,00	0,00	0,00	46.610,02	46.610,02	-46.610,02	46.610,02	0,00
62002	MAQUINARIA, INSTALAC. Y UTILLAJE	0,00	0,00	0,00	7.633,95	7.633,95	-7.633,95	7.633,95	0,00
62003	ELEMENTOS DE TRANSPORTE	0,00	0,00	0,00	4.369,58	4.369,58	-4.369,58	4.369,58	0,00
62004	MOBILIARIO Y ENSERES	0,00	0,00	0,00	300.150,14	300.150,14	-300.150,14	298.110,59	2.039,55
62005	EQUIPAMIENTO PROCESO DE INFORMACIÓN	0,00	0,00	0,00	321.968,16	321.968,16	-321.968,16	321.235,04	733,12
62006	FONDO DE BIBLIOTECA	0,00	0,00	0,00	94.592,35	94.592,35	-94.592,35	94.573,98	18,37
62007	ADQUISICIÓN MATERIAL CIENTÍFICO	0,00	0,00	0,00	17.928,89	17.928,89	-17.928,89	17.928,89	0,00
62009	OTROS ACTIVOS MATERIALES	0,00	0,00	0,00	5.968,70	5.968,70	-5.968,70	5.968,70	0,00
630	INVERSIONES REPOSICION ASOCIADAS AL FUNCIONAMIENTO OPERAT. S	100,00	14.875,00	14.975,00	0,00	0,00	14.975,00	0,00	0,00
63001	EDIFICIOS Y OTRAS CONSTRUCCIONES	0,00	0,00	0,00	11.874,58	11.874,58	-11.874,58	11.874,58	0,00
63006	FONDO BIBLIOTECA	0,00	0,00	0,00	2.250,61	2.250,61	-2.250,61	2.250,61	0,00
<b>TOTAL</b>		<b>14.660.216,00</b>	<b>1.178.239,09</b>	<b>15.838.455,09</b>	<b>14.538.040,95</b>	<b>14.538.040,95</b>	<b>1.300.414,14</b>	<b>14.300.212,48</b>	<b>237.828,47</b>



# UNIVERSIDAD DE EXTREMADURA

## ESTADO DE LIQUIDACIÓN DEL PRESUPUESTO

### LIQUIDACIÓN DEL PRESUPUESTO DE GASTOS DEL EJERCICIO 2011

1ª PARTE

<b>Clasificación Orgánica:</b>	<b>UNIVERSIDAD DE EXTREMADURA</b>
<b>Clasificación Funcional:</b>	<b>423B SERVICIOS COMPLEMENTARIOS Y AYUDA A LA ENSEÑANZA</b>

Clasificación Económica	Explicación	Créditos Presupuestarios			Gastos Compromet.	Obligac. Reconoc. Netas	Remanentes de Crédito	Pagos	Obligac. Pdtes. de Pago a 31 de Diciembre
		Iniciales	Modificaciones	Definitivos					
200	ARRENDAMIENTO DE TERRENOS Y BIENES NATURALES	0,00	870.830,05	870.830,05	0,00	0,00	870.830,05	0,00	0,00
202	ARRENDAMIENTO DE EDIFICIOS Y OTRAS CONSTRUCCIONES	5.205,00	-5.205,00	0,00	96,50	96,50	-96,50	96,50	0,00
203	ARRENDAMIENTO MAQUINARIA, INSTALACIONES Y UTILLAJE	92,00	-92,00	0,00	0,00	0,00	0,00	0,00	0,00
204	ARRENDAMIENTO MATERIAL DE TRANSPORTE	16.610,00	-16.610,00	0,00	133,32	133,32	-133,32	133,32	0,00
205	ARRENDAMIENTO MOBILIARIO Y ENSERES	0,00	0,00	0,00	3.854,81	3.854,81	-3.854,81	3.854,81	0,00
210	INFRAEST. Y BIENES NATURALES	35,00	-35,00	0,00	0,00	0,00	0,00	0,00	0,00
212	EDIFICIOS Y OTRAS CONSTRUCC	122.410,00	-122.410,00	0,00	53.481,62	53.481,62	-53.481,62	53.481,62	0,00
213	MAQUIN., INSTALAC. Y UTILLAJE	2.859,00	-2.859,00	0,00	505,90	505,90	-505,90	505,90	0,00
215	MOBILIARIO Y ENSERES	5.330,00	-5.330,00	0,00	7.663,10	7.663,10	-7.663,10	7.663,10	0,00
216	EQUIPOS PROCESOS DE INFORMAC	233,00	-233,00	0,00	0,00	0,00	0,00	0,00	0,00
219	OTRO INMOVILIZADO MATERIAL	0,00	0,00	0,00	590,64	590,64	-590,64	590,64	0,00
22000	ORDINARIO NO INVENTARIABLE	18.455,00	-18.455,00	0,00	16.404,15	16.404,15	-16.404,15	16.404,15	0,00
22001	PRENSA, REVISTAS, LIBROS Y OTRAS PUBLICACIONES	8.305,00	-8.305,00	0,00	522,50	522,50	-522,50	522,50	0,00
22002	MATERIAL INF. NO INVENTARIABLE	7.770,00	-7.770,00	0,00	9.922,65	9.922,65	-9.922,65	9.922,65	0,00
22100	ENERGIA ELECTRICA	29.984,00	-29.984,00	0,00	45.929,19	45.929,19	-45.929,19	45.929,19	0,00



# UNIVERSIDAD DE EXTREMADURA

## ESTADO DE LIQUIDACIÓN DEL PRESUPUESTO

### LIQUIDACIÓN DEL PRESUPUESTO DE GASTOS DEL EJERCICIO 2011

**1ª PARTE**

Clasificación Económica	Explicación	Créditos Presupuestarios			Gastos Compromet.	Obligac. Reconoc. Netas	Remanentes de Crédito	Pagos	Obligac. Pdtes. de Pago a 31 de Diciembre
		Iniciales	Modificaciones	Definitivos					
22101	AGUA	0,00	0,00	0,00	7.174,88	7.174,88	-7.174,88	7.174,88	0,00
22103	COMBUSTIBLES	11.278,00	-11.278,00	0,00	17.639,54	17.639,54	-17.639,54	17.639,54	0,00
22106	PRODUCTOS FARMACEUTICOS	68,00	-68,00	0,00	1.355,86	1.355,86	-1.355,86	1.355,86	0,00
22109	OTROS SUMINISTROS	58.350,00	-58.350,00	0,00	40.231,94	40.231,94	-40.231,94	40.231,94	0,00
22200	TELEFONICAS	971,00	-971,00	0,00	17,68	17,68	-17,68	17,68	0,00
22201	POSTALES	2.975,00	-2.975,00	0,00	9.335,85	9.335,85	-9.335,85	9.335,85	0,00
223	TRANSPORTES	22.784,00	-22.784,00	0,00	34.175,05	34.175,05	-34.175,05	34.175,05	0,00
225	TRIBUTOS	0,00	0,00	0,00	3.307,40	3.307,40	-3.307,40	3.307,40	0,00
22600	CANONES	0,00	0,00	0,00	14,16	14,16	-14,16	14,16	0,00
22601	ATENC. PROTOCOL. Y REPRESENTAT	37.917,00	-37.917,00	0,00	22.939,84	22.939,84	-22.939,84	22.939,84	0,00
22602	PUBLICIDAD Y PROPAGANDA	9.523,00	-9.523,00	0,00	21.331,92	21.331,92	-21.331,92	21.331,92	0,00
22603	JURIDICOS, CONTENCIOSOS	0,00	0,00	0,00	275,23	275,23	-275,23	275,23	0,00
22606	REUNIONES, CONFERENCIAS Y CURSOS	80.029,00	-80.029,00	0,00	112.434,63	112.434,63	-112.434,63	112.434,63	0,00
22609	OTROS	3.839,00	-3.839,00	0,00	10.646,78	10.646,78	-10.646,78	10.646,78	0,00
22700	LIMPIEZA Y ASEO	1.061,00	-1.061,00	0,00	216,20	216,20	-216,20	216,20	0,00
22703	POSTALES	1.061,00	-1.061,00	0,00	9,10	9,10	-9,10	9,10	0,00
22706	ESTUDIOS Y TRABAJOS TECNICOS	258.929,00	-258.929,00	0,00	180.823,87	180.823,87	-180.823,87	180.823,87	0,00
22709	OTROS	31.213,00	-31.213,00	0,00	33.722,01	33.722,01	-33.722,01	33.722,01	0,00
230	DIETAS	5.582,00	-5.582,00	0,00	7.313,27	7.313,27	-7.313,27	7.313,27	0,00
231	LOCOMOCION	17.467,00	-17.467,00	0,00	15.094,23	15.094,23	-15.094,23	15.094,23	0,00
48100	BECAS DE ESTUDIO E INVESTIGACION	303.225,00	172.765,94	475.990,94	460.228,87	460.228,87	15.762,07	460.228,87	0,00
48101	APROTACION ESCUELA DE PRACTICAS JURIDICAS	19.900,00	0,00	19.900,00	19.900,00	19.900,00	0,00	19.900,00	0,00
48102	APORTACION BIBLIOTECA ALONZO ZAMORA	11.540,00	0,00	11.540,00	11.540,00	11.540,00	0,00	11.540,00	0,00

# UNIVERSIDAD DE EXTREMADURA

## ESTADO DE LIQUIDACIÓN DEL PRESUPUESTO

### LIQUIDACIÓN DEL PRESUPUESTO DE GASTOS DEL EJERCICIO 2011

1ª PARTE

Clasificación Económica	Explicación	Créditos Presupuestarios			Gastos Compromet.	Obligac. Reconoc. Netas	Remanentes de Crédito	Pagos	Obligac. Pdtes. de Pago a 31 de Diciembre
		Iniciales	Modificaciones	Definitivos					
48113	APORTACION FUNDACION UNIVERSIDAD SOCIEDAD	1.000,00	172.500,00	173.500,00	127.500,00	127.500,00	46.000,00	127.500,00	0,00
48114	AYUDAS AL ESTUDIOS ..COMPENSACION	450.000,00	0,00	450.000,00	677,46	677,46	449.322,54	0,00	677,46
48116	EXENCION MATRICULAS.. APORTACION CENTRO DOCUMENTACIÓN EUROPEA	1.000,00	0,00	1.000,00	1.000,00	1.000,00	0,00	1.000,00	0,00
48118	PREMIOS A LA EXCELENCIA DEPORTIVA	6.000,00	3.656,34	9.656,34	4.094,23	4.094,23	5.562,11	4.094,23	0,00
48127	PREMIOS A AL EXCELENCIA DOCENTE	20.000,00	0,00	20.000,00	0,00	0,00	20.000,00	0,00	0,00
48132	APORTAC EXTRAORD CENTRO DOC EUROPEO XXV ANIVERSARIO ADHESIÓN	10.000,00	0,00	10.000,00	10.000,00	10.000,00	0,00	10.000,00	0,00
620	INVERSIONES NUEVAS ASOCIADA AL FUNCIONAMIENTO OPERATIVO DE S	100,00	53.309,40	53.409,40	0,00	0,00	53.409,40	0,00	0,00
62002	MAQUINARIA, INSTALAC. Y UTILLAJE	0,00	0,00	0,00	10.164,52	10.164,52	-10.164,52	10.164,52	0,00
62004	MOBILIARIO Y ENSERES	0,00	0,00	0,00	8.712,64	8.712,64	-8.712,64	8.712,64	0,00
62005	EQUIPAMIENTO PROCESO DE INFORMACIÓN	0,00	0,00	0,00	9.750,11	9.750,11	-9.750,11	9.750,11	0,00
62007	ADQUISICIÓN MATERIAL CIENTÍFICO	0,00	0,00	0,00	0,00	0,00	0,00	0,00	0,00
630	INVERSIONES REPOSICION ASOCIADAS AL FUNCIONAMIENTO OPERAT. S	100,00	0,00	100,00	0,00	0,00	100,00	0,00	0,00
640	GASTOS INV. CARAC. INMATERIAL	0,00	2.093.225,64	2.093.225,64	909.987,90	909.987,90	1.183.237,74	909.987,90	0,00
64000	BIBLIOGRAFIA DE INVESTIGACION	0,00	34,78	34,78	0,00	0,00	34,78	0,00	0,00
64001	CURSOS Y SEMINARIOS	0,00	5.969,40	5.969,40	5.799,80	5.799,80	169,60	5.799,80	0,00

# UNIVERSIDAD DE EXTREMADURA

## ESTADO DE LIQUIDACIÓN DEL PRESUPUESTO

### LIQUIDACIÓN DEL PRESUPUESTO DE GASTOS DEL EJERCICIO 2011

**1ª PARTE**

Clasificación Económica	Explicación	Créditos Presupuestarios			Gastos Compromet.	Obligac. Reconoc. Netas	Remanentes de Crédito	Pagos	Obligac. Pdtes. de Pago a 31 de Diciembre
		Iniciales	Modificaciones	Definitivos					
64007	CONVENIO CONSEJERIA DE CULTURA	30.000,00	125,35	30.125,35	4.199,95	4.199,95	25.925,40	4.199,95	0,00
64011	INCORPORACION DE ESCRITORES	0,00	1.136,26	1.136,26	254,04	254,04	882,22	254,04	0,00
64012	PROYECTOS FINANCIADOS POR AYUNTAMIENTOS	0,00	7.100,00	7.100,00	0,00	0,00	7.100,00	0,00	0,00
64014	PROYECTOS DE INVESTIGACION FINANCIACION DIPUTACIONES	0,00	2.188,92	2.188,92	1.381,18	1.381,18	807,74	1.381,18	0,00
64015	OTROS PROYECTOS FINANCIACION EMPRESAS PRIVADAS	0,00	4.463,55	4.463,55	0,00	0,00	4.463,55	0,00	0,00
64028	INNOVACION EDUCATIVA Y CALIDAD DOCENTE	30.000,00	130,09	30.130,09	0,00	0,00	30.130,09	0,00	0,00
64030	CONVENIO CONSEJERIA DE CULTURA. INCORPORACION ARTISTAS PLAST UNIVERSIDAD DE MAYORES	296.083,00	94.691,26	390.774,26	313.720,20	313.720,20	77.054,06	313.720,20	0,00
64050	CURSOS DE VERANO FINANCIADO POR FAMILIAS E INSTITUCIONES	1.000,00	59.738,37	60.738,37	21.001,92	21.001,92	39.736,45	21.001,92	0,00
64051	CURSOS DE VERANO FINANCIADO POR DIPUTACIONES	24.000,00	1.922,69	25.922,69	0,00	0,00	25.922,69	0,00	0,00
64052	CURSOS DE VERANO FINANCIADO POR AYUNTAMIENTOS	12.040,00	5.123,38	17.163,38	5.100,56	5.100,56	12.062,82	5.100,56	0,00
64053	CURSOS DE VERANO FINANCIADOS POR ORGANISMOS AUTONOMOS	34.000,00	16,22	34.016,22	0,00	0,00	34.016,22	0,00	0,00
64056	CURSOS DE VERANO FINANCIADOS POR EMPRESAS PRIVADAS	74.200,00	39.583,72	113.783,72	37.819,97	37.819,97	75.963,75	37.819,97	0,00



**UNIVERSIDAD DE EXTREMADURA**  
**ESTADO DE LIQUIDACIÓN DEL PRESUPUESTO**  
**LIQUIDACIÓN DEL PRESUPUESTO DE GASTOS DEL EJERCICIO 2011**

1ª PARTE

Clasificación Económica	Explicación	Créditos Presupuestarios			Gastos Compromet.	Obligac. Reconoc. Netas	Remanentes de Crédito	Pagos	Obligac. Pdtes. de Pago a 31 de Diciembre
		Iniciales	Modificaciones	Definitivos					
64057	CURSOS DE VERANO	0,00	16.031,90	16.031,90	8.809,17	8.809,17	7.222,73	8.809,17	0,00
64075	COMUNIDAD AUTONOMA	0,00	7.593,67	7.593,67	7.558,86	7.558,86	34,81	7.558,86	0,00
64090	CONVENIO CONS SANIDAD UNIDAD DE ATENCION ESTUDIANTES BECARIOS DE INVESTIGACION	0,00	20.186,67	20.186,67	0,00	0,00	20.186,67	0,00	0,00
<b>TOTAL</b>		<b>2.084.523,00</b>	<b>2.871.988,60</b>	<b>4.956.511,60</b>	<b>2.636.365,20</b>	<b>2.636.365,20</b>	<b>2.320.146,40</b>	<b>2.635.687,74</b>	<b>677,46</b>



# UNIVERSIDAD DE EXTREMADURA

## ESTADO DE LIQUIDACIÓN DEL PRESUPUESTO

### LIQUIDACIÓN DEL PRESUPUESTO DE GASTOS DEL EJERCICIO 2011

1ª PARTE

<b>Clasificación Orgánica:</b>	<b>UNIVERSIDAD DE EXTREMADURA</b>
<b>Clasificación Funcional:</b>	<b>451P INFRAESTRUCTURA UNIVERSITARIA</b>

Clasificación Económica	Explicación	Créditos Presupuestarios			Gastos Compromet.	Obligac. Reconoc. Netas	Remanentes de Crédito	Pagos	Obligac. Pdes. de Pago a 31 de Diciembre
		Iniciales	Modificaciones	Definitivos					
620	INVERSIONES NUEVAS ASOCIADA AL FUNCIONAMIENTO OPERATIVO DE S	100,00	0,00	100,00	0,00	0,00	100,00	0,00	0,00
621	INVERSIONES	0,00	1.528.505,35	1.528.505,35	455.882,36	455.882,36	1.072.622,99	455.882,36	0,00
62104	INVERSIONES	0,00	40.516,22	40.516,22	2.877,08	2.877,08	37.639,14	2.877,08	0,00
62105	INVERSIONES	0,00	522,06	522,06	0,00	0,00	522,06	0,00	0,00
62106	INVERSIONES	0,00	20.268,42	20.268,42	3.501,29	3.501,29	16.767,13	3.501,29	0,00
62108	INFRAESTRUCTURA CIENTIFICA	0,00	30.323,83	30.323,83	0,00	0,00	30.323,83	0,00	0,00
62109	ADECUACION INFRAESTRUCTURAS UNIVERSITARIAS	2.000.000,00	1.636.979,69	3.636.979,69	2.498.685,45	2.498.685,45	1.138.294,24	2.455.626,29	43.059,16
62177	CONV. CONSEJ EDUCACIÓN REHABILITACIÓN EDIF	0,00	29,13	29,13	0,00	0,00	29,13	0,00	0,00
62178	MAGISTERIO CÁCERE CAMPUS EXCELENCIA	0,00	159.551,66	159.551,66	156.968,75	156.968,75	2.582,91	156.968,75	0,00
630	INVERSIONES REPOSICION ASOCIADAS AL FUNCIONAMIENTO OPERAT. S	100,00	0,00	100,00	0,00	0,00	100,00	0,00	0,00
<b>TOTAL</b>		<b>2.000.200,00</b>	<b>3.416.696,36</b>	<b>5.416.896,36</b>	<b>3.117.914,93</b>	<b>3.117.914,93</b>	<b>2.298.981,43</b>	<b>3.074.855,77</b>	<b>43.059,16</b>

# UNIVERSIDAD DE EXTREMADURA

## ESTADO DE LIQUIDACIÓN DEL PRESUPUESTO

### LIQUIDACIÓN DEL PRESUPUESTO DE GASTOS DEL EJERCICIO 2011

1ª PARTE

Clasificación Orgánica:	UNIVERSIDAD DE EXTREMADURA
Clasificación Funcional:	541A INVESTIGACION CIENTIFICA

Clasificación Económica	Explicación	Créditos Presupuestarios			Gastos Compromet.	Obligac. Reconoc. Netas	Remanentes de Crédito	Pagos	Obligac. Pdtes. de Pago a 31 de Diciembre
		Iniciales	Modificaciones	Definitivos					
200	ARRENDAMIENTO DE TERRENOS Y BIENES NATURALES	0,00	509.975,07	509.975,07	468,88	468,88	509.506,19	468,88	0,00
205	ARRENDAMIENTO MOBILIARIO Y ENSERES	0,00	0,00	0,00	716,06	716,06	-716,06	716,06	0,00
206	ARRENDAMIENTO DE EQUIPOS PARA PROCESOS DE INFORMACION	1.135,00	-1.135,00	0,00	0,00	0,00	0,00	0,00	0,00
209	OTRO INMOVILIZADO	0,00	0,00	0,00	640,95	640,95	-640,95	640,95	0,00
212	EDIFICIOS Y OTRAS CONSTRUCC	11.992,00	-11.992,00	0,00	15.284,58	15.284,58	-15.284,58	15.284,58	0,00
213	MAQUIN., INSTALAC. Y UTILLAJE	83,00	-83,00	0,00	3.045,56	3.045,56	-3.045,56	3.045,56	0,00
214	ELEMENTOS DE TRANSPORTE	0,00	0,00	0,00	422,91	422,91	-422,91	422,91	0,00
215	MOBILIARIO Y ENSERES	8.552,00	-8.552,00	0,00	6.833,75	6.833,75	-6.833,75	6.833,75	0,00
216	EQUIPOS PROCESOS DE INFORMAC	25.105,00	-25.105,00	0,00	180,00	180,00	-180,00	180,00	0,00
219	OTRO INMOVILIZADO MATERIAL	3.022,00	-3.022,00	0,00	4.250,82	4.250,82	-4.250,82	4.250,82	0,00
22000	ORDINARIO NO INVENTARIABLE	31.949,00	-31.949,00	0,00	25.471,59	25.471,59	-25.471,59	25.471,59	0,00
22001	PRENSA, REVISTAS, LIBROS Y OTRAS PUBLICACIONES	51.800,00	-51.800,00	0,00	1.540,05	1.540,05	-1.540,05	1.540,05	0,00
22002	MATERIAL INF. NO INVENTARIABLE	4.455,00	-4.455,00	0,00	6.525,69	6.525,69	-6.525,69	6.525,69	0,00
22100	ENERGIA ELECTRICA	42.556,00	-42.556,00	0,00	119.961,45	119.961,45	-119.961,45	119.961,45	0,00
22102	GAS	12.421,00	-12.421,00	0,00	14.752,25	14.752,25	-14.752,25	14.752,25	0,00
22103	COMBUSTIBLES	752,00	-752,00	0,00	2.627,99	2.627,99	-2.627,99	2.627,99	0,00
22105	PRODUCTOS ALIMENTICIOS	10.033,00	-10.033,00	0,00	11.322,64	11.322,64	-11.322,64	11.322,64	0,00

# UNIVERSIDAD DE EXTREMADURA

## ESTADO DE LIQUIDACIÓN DEL PRESUPUESTO

### LIQUIDACIÓN DEL PRESUPUESTO DE GASTOS DEL EJERCICIO 2011

**1ª PARTE**

Clasificación Económica	Explicación	Créditos Presupuestarios			Gastos Compromet.	Obligac. Reconoc. Netas	Remanentes de Crédito	Pagos	Obligac. Pdtes. de Pago a 31 de Diciembre
		Iniciales	Modificaciones	Definitivos					
22106	PRODUCTOS FARMACEUTICOS	2.293,00	-2.293,00	0,00	29.187,92	29.187,92	-29.187,92	29.187,92	0,00
22109	OTROS SUMINISTROS	37.276,00	-37.276,00	0,00	71.464,74	71.464,74	-71.464,74	71.464,74	0,00
22201	POSTALES	2.974,00	-2.974,00	0,00	3.136,47	3.136,47	-3.136,47	3.136,47	0,00
22204	INFORMATICAS	3.488,00	-3.488,00	0,00	0,00	0,00	0,00	0,00	0,00
223	TRANSPORTES	203,00	-203,00	0,00	3.376,68	3.376,68	-3.376,68	3.376,68	0,00
224	PRIMAS DE SEGUROS	4.288,00	-4.288,00	0,00	600,31	600,31	-600,31	600,31	0,00
225	TRIBUTOS	3.833,00	-3.833,00	0,00	2.634,60	2.634,60	-2.634,60	2.634,60	0,00
22601	ATENC. PROTOCOL. Y REPRESENTAT	383,00	-383,00	0,00	1.031,42	1.031,42	-1.031,42	1.031,42	0,00
22602	PUBLICIDAD Y PROPAGANDA	5.799,00	-5.799,00	0,00	5.133,40	5.133,40	-5.133,40	5.133,40	0,00
22606	REUNIONES, CONFERENCIAS Y CURSOS	7.265,00	-7.265,00	0,00	10.493,39	10.493,39	-10.493,39	10.493,39	0,00
22609	OTROS	32.630,00	-32.630,00	0,00	965,58	965,58	-965,58	965,58	0,00
22700	LIMPIEZA Y ASEO	0,00	0,00	0,00	92,17	92,17	-92,17	92,17	0,00
22703	POSTALES	11,00	-11,00	0,00	0,00	0,00	0,00	0,00	0,00
22706	ESTUDIOS Y TRABAJOS TECNICOS	13.974,00	-13.974,00	0,00	20.247,26	20.247,26	-20.247,26	20.247,26	0,00
22709	OTROS	0,00	0,00	0,00	74,48	74,48	-74,48	74,48	0,00
230	DIETAS	4.217,00	-4.217,00	0,00	8.781,60	8.781,60	-8.781,60	8.781,60	0,00
231	LOCOMOCION	5.958,00	-5.958,00	0,00	11.808,24	11.808,24	-11.808,24	11.808,24	0,00
233	OTRAS INDEMNIZACIONES	0,00	0,00	0,00	1.531,39	1.531,39	-1.531,39	1.531,39	0,00
359	OTROS GASTOS FINANCIEROS	79.660,00	0,00	79.660,00	0,00	0,00	79.660,00	0,00	0,00
620	INVERSIONES NUEVAS ASOCIADA AL FUNCIONAMIENTO OPERATIVO DE S	100,00	62.008,78	62.108,78	0,00	0,00	62.108,78	0,00	0,00
62002	MAQUINARIA, INSTALAC. Y UTILLAJE	0,00	0,00	0,00	2.650,53	2.650,53	-2.650,53	2.650,53	0,00
62004	MOBILIARIO Y ENSERES	0,00	0,00	0,00	12.786,73	12.786,73	-12.786,73	12.786,73	0,00

# UNIVERSIDAD DE EXTREMADURA

## ESTADO DE LIQUIDACIÓN DEL PRESUPUESTO

### LIQUIDACIÓN DEL PRESUPUESTO DE GASTOS DEL EJERCICIO 2011

1ª PARTE

Clasificación Económica	Explicación	Créditos Presupuestarios			Gastos Compromet.	Obligac. Reconoc. Netas	Remanentes de Crédito	Pagos	Obligac. Pdtes. de Pago a 31 de Diciembre
		Iniciales	Modificaciones	Definitivos					
62005	EQUIPAMIENTO PROCESO DE INFORMACIÓN	0,00	0,00	0,00	14.509,20	14.509,20	-14.509,20	14.509,20	0,00
62006	FONDO DE BIBLIOTECA	0,00	0,00	0,00	2.539,58	2.539,58	-2.539,58	2.539,58	0,00
62007	ADQUISICIÓN MATERIAL CIENTÍFICO	0,00	0,00	0,00	23.651,45	23.651,45	-23.651,45	23.651,45	0,00
62108	INFRAESTRUCTURA CIENTIFICA	0,00	28.228.150,73	28.228.150,73	3.973.984,03	3.973.984,03	24.254.166,70	3.918.921,20	55.062,83
630	INVERSIONES REPOSICION ASOCIADAS AL FUNCIONAMIENTO OPERAT. S	100,00	854,69	954,69	829,92	829,92	124,77	829,92	0,00
640	GASTOS INV. CARAC. INMATERIAL	0,00	12.927.607,83	12.927.607,83	9.521.780,48	9.521.780,48	3.405.827,35	9.339.156,67	182.623,81
64000	BIBLIOGRAFIA DE INVESTIGACION	0,00	7.388,25	7.388,25	1.185,35	1.185,35	6.202,90	1.185,35	0,00
64001	CURSOS Y SEMINARIOS	0,00	10.741,74	10.741,74	2.403,25	2.403,25	8.338,49	2.403,25	0,00
64002	PROYECTOS FINANCIACION ADMINISTRACION CENTRAL	0,00	19.800,68	19.800,68	0,00	0,00	19.800,68	0,00	0,00
64004	PROYECTOS FINANCIACION JUNTA EXTREM CONVENIOS Y PROYECTOS	0,00	13.165,18	13.165,18	0,00	0,00	13.165,18	0,00	0,00
64005	CONTRATOS ART 83 LOU	5.850.000,00	2.872.245,44	8.722.245,44	1.983.716,28	1.983.716,28	6.738.529,16	1.979.916,28	3.800,00
64006	PORYECTOS DE UE	0,00	127.072,27	127.072,27	10.936,22	10.936,22	116.136,05	10.936,22	0,00
64007	CONVENIO CONSEJERIA DE CULTURA INCORPORACION DE ESCRITORES	0,00	766,03	766,03	766,03	766,03	0,00	766,03	0,00
64008	PROYECTOS FINANCIACION JUNTA DE EXTREMADURA	0,00	37.039,68	37.039,68	912,26	912,26	36.127,42	912,26	0,00
64010	PROYECTOS INVESTIGACION OTRAS CC AA	0,00	432,97	432,97	0,00	0,00	432,97	0,00	0,00



# UNIVERSIDAD DE EXTREMADURA

## ESTADO DE LIQUIDACIÓN DEL PRESUPUESTO

### LIQUIDACIÓN DEL PRESUPUESTO DE GASTOS DEL EJERCICIO 2011

1ª PARTE

Clasificación Económica	Explicación	Créditos Presupuestarios			Gastos Compromet.	Obligac. Reconoc. Netas	Remanentes de Crédito	Pagos	Obligac. Pdtes. de Pago a 31 de Diciembre
		Iniciales	Modificaciones	Definitivos					
64011	PROYECTOS FINANCIADOS POR AYUNTAMIENTOS	0,00	544,45	544,45	0,00	0,00	544,45	0,00	0,00
64012	PROYECTOS DE INVESTIGACION FINANCIACION DIPUTACIONES	0,00	1.652,07	1.652,07	1.052,07	1.052,07	600,00	1.052,07	0,00
64014	OTROS PROYECTOS FINANCIACION EMPRESAS PRIVADAS	0,00	9.892,10	9.892,10	1.530,13	1.530,13	8.361,97	1.530,13	0,00
64015	INNOVACION EDUCATIVA Y CALIDAD DOCENTE	0,00	10,90	10,90	0,00	0,00	10,90	0,00	0,00
64016	GESTION DE INVESTIGACION	0,00	0,00	0,00	0,00	0,00	0,00	0,00	0,00
64018	PLAN DE INICIACION A LA INVESTIGACION DESARROLLO TECNOLOGICO	0,00	194.491,13	194.491,13	14.150,97	14.150,97	180.340,16	14.150,97	0,00
64020	PROYECTOS SUBVENCIONADOS POR FAMILIAS E INSTITUCIONES	0,00	570,66	570,66	0,00	0,00	570,66	0,00	0,00
64027	ADAPTACION UEX AL EEES	0,00	161,83	161,83	0,00	0,00	161,83	0,00	0,00
64032	COSTES INDIRECTOS Y GASTOS GENERALES DE INVESTIGACION	0,00	111,73	111,73	0,00	0,00	111,73	0,00	0,00
64035	EMPRESAS PRIVADAS ACTIVIDADES EN ID	32.000,00	32.971,71	64.971,71	20.126,06	20.126,06	44.845,65	20.126,06	0,00
64036	GASTOS DE GESTIÓN E IMPREVISTOS	64.444,00	330.567,14	395.011,14	92.041,04	92.041,04	302.970,10	92.041,04	0,00
64037	PLAN REGIONAL INVESTIGACIÓN PROYECTOS DE INVESTIGACIÓN	2.250.000,00	1.224.392,71	3.474.392,71	1.137.892,24	1.137.892,24	2.336.500,47	1.137.892,24	0,00
64038	PLAN REGIONAL INVESTIGACION MEDIDAS DE ACOMPAÑAMIENTO	1.980.000,00	1.723.083,17	3.703.083,17	1.619.338,38	1.619.338,38	2.083.744,79	1.619.338,38	0,00

# UNIVERSIDAD DE EXTREMADURA

## ESTADO DE LIQUIDACIÓN DEL PRESUPUESTO

### LIQUIDACIÓN DEL PRESUPUESTO DE GASTOS DEL EJERCICIO 2011

**1ª PARTE**

Clasificación Económica	Explicación	Créditos Presupuestarios			Gastos Compromet.	Obligac. Reconoc. Netas	Remanentes de Crédito	Pagos	Obligac. Pdtes. de Pago a 31 de Diciembre
		Iniciales	Modificaciones	Definitivos					
64039	PLAN REGIONAL DE INVESTIGACIÓN FORMACIÓN PERSONAL INVESTIGAD	1.615.000,00	-1.384.898,22	230.101,78	42.151,61	42.151,61	187.950,17	41.502,82	648,79
64044	JUNTA EXTREMADURA OTRAS ACTIVIDADES DE INVESTIGACIÓN	68.000,00	109.821,26	177.821,26	20.000,00	20.000,00	157.821,26	20.000,00	0,00
64045	OTRAS CC AA PROYECTOS Y OTRAS ACTIVIDADES DE I D	7.000,00	743,41	7.743,41	505,17	505,17	7.238,24	505,17	0,00
64046	PROGRAMA MARCO PROYECTOS I D	270.000,00	15.561,06	285.561,06	8.651,96	8.651,96	276.909,10	8.651,96	0,00
64047	PROGRAMA MARCO RECURSOS HUMANOS	200.000,00	0,00	200.000,00	0,00	0,00	200.000,00	0,00	0,00
64048	PROGRAMA MARCO OTRAS ACTIVIDADES	1.000,00	52.990,37	53.990,37	12.967,78	12.967,78	41.022,59	12.967,78	0,00
64049	PROGRAMAS DE COOPERACIÓN TRANSFRONTERIZA INTERREG	100.000,00	549.229,21	649.229,21	134.189,40	134.189,40	515.039,81	134.189,40	0,00
64054	PLAN NACIONAL DE INVESTIGACION MEC	1.975.000,00	3.876.551,12	5.851.551,12	1.836.264,64	1.836.264,64	4.015.286,48	1.836.264,64	0,00
64057	CURSOS DE VERANO COMUNIDAD AUTONOMA	0,00	2.863,95	2.863,95	0,00	0,00	2.863,95	0,00	0,00
64058	PLAN NACIONAL DE INVESTIGACIÓN OTROS MINISTERIOS	432.000,00	398.474,71	830.474,71	372.553,96	372.553,96	457.920,75	372.553,96	0,00
64059	PLAN NACIONAL DE INVESTIGACIÓN ACCIONES COMPLEMENTARIAS Y OT	144.000,00	181.678,71	325.678,71	154.468,78	154.468,78	171.209,93	144.446,03	10.022,75
64060	PLAN NACIONAL DE INVESTIGACIÓN FORMACIÓN PERSONAL INVESTIGAD	468.000,00	-112.792,77	355.207,23	32.145,49	32.145,49	323.061,74	32.145,49	0,00
64061	OTRAS TRANSFERENCIAS PARA ACTIVIDADES DE INVESTIGACIÓN	12.000,00	39.565,19	51.565,19	5.745,67	5.745,67	45.819,52	5.745,67	0,00

# UNIVERSIDAD DE EXTREMADURA

## ESTADO DE LIQUIDACIÓN DEL PRESUPUESTO

### LIQUIDACIÓN DEL PRESUPUESTO DE GASTOS DEL EJERCICIO 2011

1ª PARTE

Clasificación Económica	Explicación	Créditos Presupuestarios			Gastos Compromet.	Obligac. Reconoc. Netas	Remanentes de Crédito	Pagos	Obligac. Pdtes. de Pago a 31 de Diciembre
		Iniciales	Modificaciones	Definitivos					
64062	ORGANISMOS AUTONOMOS	900,00	12.721,68	13.621,68	5.547,60	5.547,60	8.074,08	5.547,60	0,00
64063	ACTIVIDADES I D AYUNTAMIENTOS	1.000,00	0,00	1.000,00	0,00	0,00	1.000,00	0,00	0,00
64064	ACTIVIDADES I D DIPUTACIONES	10.000,00	370.777,91	380.777,91	0,00	0,00	380.777,91	0,00	0,00
64065	PROGRAMA PROPIO BIBLIOGRAFIA Y SOFTWARE DE GESTIÓN BIBLIOGRA	500.000,00	547.489,81	1.047.489,81	1.047.302,93	1.047.302,93	186,88	1.047.302,93	0,00
64066	PROGRAMA PROPIO AYUDA BASICA A GRUPOS DE INVESTIGACIÓN	800.000,00	2.203.881,67	3.003.881,67	553.777,99	553.777,99	2.450.103,68	553.777,99	0,00
64067	PROGRAMA PROPIO DEVOLUCIONES DE COSTES INDIRECTOS	647.953,00	825.994,53	1.473.947,53	347.917,96	347.917,96	1.126.029,57	347.917,96	0,00
64068	PROGRAMA PROPIO PROGRAMA DE GESTORES DE PROYECTOS	250.000,00	69.437,60	319.437,60	0,00	0,00	319.437,60	0,00	0,00
64069	PROGRAMA PROPIO PLAN DE INICIACIÓN A LA INVESTIGACIÓN ORIENT	290.000,00	228.346,15	518.346,15	224.336,66	224.336,66	294.009,49	224.336,66	0,00
64070	PROGRAMA PROPIO PLAN MANTENIMIENTO MATERIAL CIENTIFICO	80.000,00	-24.793,18	55.206,82	0,00	0,00	55.206,82	0,00	0,00
64071	PROGRAMA PROPIO PROGRAMA DE GESTIÓN DEL CONOCIMIENTO	187.000,00	0,00	187.000,00	0,00	0,00	187.000,00	0,00	0,00
64072	PROGRAMA PROPIO SEMINARIOS Y CONFERENCIAS DE EXCELENCIA	70.000,00	106.749,27	176.749,27	37.831,95	37.831,95	138.917,32	37.831,95	0,00
64073	ACCIONES PARA PREPARACION PROPUESTA NUEVOS PLANES ESTUDIOS	60.000,00	2.811,58	62.811,58	25.350,00	25.350,00	37.461,58	25.350,00	0,00

# UNIVERSIDAD DE EXTREMADURA

## ESTADO DE LIQUIDACIÓN DEL PRESUPUESTO

### LIQUIDACIÓN DEL PRESUPUESTO DE GASTOS DEL EJERCICIO 2011

**1ª PARTE**

Clasificación Económica	Explicación	Créditos Presupuestarios			Gastos Compromet.	Obligac. Reconoc. Netas	Remanentes de Crédito	Pagos	Obligac. Pdes. de Pago a 31 de Diciembre
		Iniciales	Modificaciones	Definitivos					
64082	PROGRAMA PROPIO PLAN DE FORMACION RR.HH. EN ID	2.000.000,00	-858.975,89	1.141.024,11	336.052,62	336.052,62	804.971,49	336.052,62	0,00
64086	PROGRAMA CUASIEMPRESAS	0,00	60.000,00	60.000,00	17.187,00	17.187,00	42.813,00	17.187,00	0,00
64090	BECARIOS DE INVESTIGACION	0,00	2.067.448,51	2.067.448,51	1.889.445,73	1.889.445,73	178.002,78	1.889.445,73	0,00
91100	REINTEGRO ANTICIPO MICINN PARA INFRAESTRUCTURA CIENTIFICA	135.697,00	0,00	135.697,00	135.696,45	135.696,45	0,55	135.696,45	0,00
91101	REINTEGRO ANTICIPO MICINN PARA INSTITUTOS DE INVESTIGACIÓN	617.870,00	0,00	617.870,00	0,00	0,00	617.870,00	0,00	0,00
<b>TOTAL</b>		<b>21.527.171,00</b>	<b>57.348.929,58</b>	<b>78.876.100,58</b>	<b>26.063.478,37</b>	<b>26.063.478,37</b>	<b>52.812.622,21</b>	<b>25.811.320,19</b>	<b>252.158,18</b>

# UNIVERSIDAD DE EXTREMADURA

## ESTADO DE LIQUIDACIÓN DEL PRESUPUESTO

### LIQUIDACIÓN DEL PRESUPUESTO DE GASTOS DEL EJERCICIO 2011

1ª PARTE

Explicación	Créditos Presupuestarios			Gastos Compromet.	Obligac. Reconoc. Netas	Remanentes de Crédito	Pagos	Obligac. Pdtes. de Pago a 31 de Diciembre
	Iniciales	Modificaciones	Definitivos					
Total Capítulo 1	99.553.769,00	424.340,84	99.978.109,84	98.976.054,04	98.976.054,04	1.002.055,80	98.058.211,18	917.842,86
Total Capítulo 2	16.294.198,00	613.764,55	16.907.962,55	15.220.085,51	15.220.085,51	1.687.877,04	14.985.048,08	235.037,43
Total Capítulo 3	80.660,00	0,00	80.660,00	90,80	90,80	80.569,20	90,80	0,00
Total Capítulo 4	4.121.477,00	2.453.236,48	6.574.713,48	3.944.883,15	3.944.883,15	2.629.830,33	3.634.156,87	310.726,28
<b>TOTAL OPERACIONES CORRIENTES</b>	<b>120.050.104,00</b>	<b>3.491.341,87</b>	<b>123.541.445,87</b>	<b>118.141.113,50</b>	<b>118.141.113,50</b>	<b>5.400.332,37</b>	<b>116.677.506,93</b>	<b>1.463.606,57</b>
Total Capítulo 6	24.403.960,00	67.428.190,05	91.832.150,05	33.188.645,76	33.188.645,76	58.643.504,29	32.732.023,43	456.622,33
Total Capítulo 7	0,00	0,00	0,00	0,00	0,00	0,00	0,00	0,00
<b>TOTAL OPERACIONES DE CAPITAL</b>	<b>24.403.960,00</b>	<b>67.428.190,05</b>	<b>91.832.150,05</b>	<b>33.188.645,76</b>	<b>33.188.645,76</b>	<b>58.643.504,29</b>	<b>32.732.023,43</b>	<b>456.622,33</b>
<b>TOTAL OPERACIONES NO FINANCIER.</b>	<b>144.454.064,00</b>	<b>70.919.531,92</b>	<b>215.373.595,92</b>	<b>151.329.759,26</b>	<b>151.329.759,26</b>	<b>64.043.836,66</b>	<b>149.409.530,36</b>	<b>1.920.228,90</b>
Total Capítulo 8	36.000,00	0,00	36.000,00	18.700,00	18.700,00	17.300,00	18.700,00	0,00
Total Capítulo 9	753.567,00	0,00	753.567,00	135.696,45	135.696,45	617.870,55	135.696,45	0,00
<b>TOTAL OPERACIONES FINANCIER.</b>	<b>789.567,00</b>	<b>0,00</b>	<b>789.567,00</b>	<b>154.396,45</b>	<b>154.396,45</b>	<b>635.170,55</b>	<b>154.396,45</b>	<b>0,00</b>
<b>TOTAL SECCIÓN POR CAPITULOS</b>	<b>145.243.631,00</b>	<b>70.919.531,92</b>	<b>216.163.162,92</b>	<b>151.484.155,71</b>	<b>151.484.155,71</b>	<b>64.679.007,21</b>	<b>149.563.926,81</b>	<b>1.920.228,90</b>

## **C.1.2 Segunda Parte.**



# UNIVERSIDAD DE EXTREMADURA

## ESTADO DE LIQUIDACIÓN DEL PRESUPUESTO

### LIQUIDACIÓN DEL PRESUPUESTO DE GASTOS DEL EJERCICIO 2011

## 2ª PARTE

Clasificación Orgánica:	<b>UNIVERSIDAD DE EXTREMADURA</b>
Clasificación Funcional:	<b>121A DIRECCION Y SERV GENERALES DE LA ADMON GRAL, PERSONA</b>

Clasificación Económica	Explicación	Obligaciones Recon. Netas Hasta Dic	Obligaciones Recon. Netas Enero	Total de Obligaciones Recon. Netas	Pagos Realizados a 31-Dic. 2011	Pagos realizados enero 2012	Pagos Totales	Obligac. Pdtes. de Pago a 31 de Diciembre	Obligac. Pdtes. de Pago a 31 de Enero	Obligac. Pdtes. de Pago Totales
100	RETRIBUCIONES BASICAS Y OTRAS	70.953,78	0,00	70.953,78	70.953,78	0,00	70.953,78	0,00	0,00	0,00
120	REMUNERACIONES DE ALTOS CARGOS	25.575.588,42	0,00	25.575.588,42	25.575.588,42	0,00	25.575.588,42	0,00	0,00	0,00
121	RETRIBUCIONES COMPLEMENTARIAS	37.755,35	0,00	37.755,35	37.755,35	0,00	37.755,35	0,00	0,00	0,00
12100	COMPLEMENTO DE DESTINO	14.755.377,25	0,00	14.755.377,25	14.755.377,25	0,00	14.755.377,25	0,00	0,00	0,00
12101	COMPLEMENTOS ESPECIFICOS	17.846.450,29	0,00	17.846.450,29	17.846.450,29	0,00	17.846.450,29	0,00	0,00	0,00
12102	COMPLEMENTO AUTONOMICO MERITOS INDIVIDUALES	1.931.883,02	0,00	1.931.883,02	1.931.883,02	0,00	1.931.883,02	0,00	0,00	0,00
12103	COMPLEMENTO PESONAL GARANTIZADO	364.942,00	0,00	364.942,00	364.942,00	0,00	364.942,00	0,00	0,00	0,00
12104	COMPLEMENTO DE CARRERA PROFESIONAL	520.000,55	0,00	520.000,55	520.000,55	0,00	520.000,55	0,00	0,00	0,00
12109	COMPLEMENTO HOMOLOGACION CC. AA.	1.739.310,28	0,00	1.739.310,28	1.739.310,28	0,00	1.739.310,28	0,00	0,00	0,00
130	LABORAL FIJO	8.135.794,25	0,00	8.135.794,25	8.135.794,25	0,00	8.135.794,25	0,00	0,00	0,00
131	LABORAL EVENTUAL	4.165.879,18	0,00	4.165.879,18	4.165.879,18	0,00	4.165.879,18	0,00	0,00	0,00
132	PERSONAL LABORAL EVENTUAL	6.827.107,49	0,00	6.827.107,49	6.827.107,49	0,00	6.827.107,49	0,00	0,00	0,00
141	PERSONAL CONTRATADO EN REGIMEN ADMINISTRATIVO	1.354.535,82	0,00	1.354.535,82	1.354.535,82	0,00	1.354.535,82	0,00	0,00	0,00
144	OTRO PERSONAL	0,00	0,00	0,00	0,00	0,00	0,00	0,00	0,00	0,00
15000	PRODUCTIVIDAD FIJA	2.464.638,42	0,00	2.464.638,42	2.464.638,42	0,00	2.464.638,42	0,00	0,00	0,00
15001	PRODUCTIVIDAD VARIABLE	79.773,92	0,00	79.773,92	79.773,92	0,00	79.773,92	0,00	0,00	0,00
151	GRATIFICACIONES	34.027,71	0,00	34.027,71	34.027,71	0,00	34.027,71	0,00	0,00	0,00
152	OTROS INCENTIVOS AL RENDIMIENTO	185.969,73	0,00	185.969,73	185.969,73	0,00	185.969,73	0,00	0,00	0,00
160	CUOTAS SOCIALES	11.335.868,94	0,00	11.335.868,94	10.418.026,08	0,00	10.418.026,08	917.842,86	0,00	917.842,86



# UNIVERSIDAD DE EXTREMADURA

## ESTADO DE LIQUIDACIÓN DEL PRESUPUESTO

### LIQUIDACIÓN DEL PRESUPUESTO DE GASTOS DEL EJERCICIO 2011

#### 2ª PARTE

TOTAL	97.425.856,40	0,00	97.425.856,40	96.508.013,54	0,00	96.508.013,54	917.842,86	0,00	917.842,86
-------	---------------	------	---------------	---------------	------	---------------	------------	------	------------





**UNIVERSIDAD DE EXTREMADURA**  
**ESTADO DE LIQUIDACIÓN DEL PRESUPUESTO**  
**LIQUIDACIÓN DEL PRESUPUESTO DE GASTOS DEL EJERCICIO 2011**

2ª PARTE

Explicación	Obligaciones Recon. Netas Hasta Dic	Obligaciones Recon. Netas Enero	Total de Obligaciones Recon. Netas	Pagos Realizados a 31-Dic. 2011	Pagos realizados enero 2012	Pagos Totales	Obligac. Pdtes. de Pago a 31 de Diciembre	Obligac. Pdtes. de Pago a 31 de Enero	Obligac. Pdtes. de Pago Totales
Total Capítulo 1	97.425.856,40	0,00	97.425.856,40	96.508.013,54	0,00	96.508.013,54	917.842,86	0,00	917.842,86
Total Capítulo 2	0,00	0,00	0,00	0,00	0,00	0,00	0,00	0,00	0,00
Total Capítulo 3	0,00	0,00	0,00	0,00	0,00	0,00	0,00	0,00	0,00
Total Capítulo 4	0,00	0,00	0,00	0,00	0,00	0,00	0,00	0,00	0,00
<b>TOTAL OPERACIONES CORRIENTES</b>	97.425.856,40	0,00	97.425.856,40	96.508.013,54	0,00	96.508.013,54	917.842,86	0,00	917.842,86
Total Capítulo 6	0,00	0,00	0,00	0,00	0,00	0,00	0,00	0,00	0,00
Total Capítulo 7	0,00	0,00	0,00	0,00	0,00	0,00	0,00	0,00	0,00
<b>TOTAL OPERACIONES DE CAPITAL</b>	0,00	0,00	0,00	0,00	0,00	0,00	0,00	0,00	0,00
<b>TOTAL OPERACIONES NO FINANC.</b>	97.425.856,40	0,00	97.425.856,40	96.508.013,54	0,00	96.508.013,54	917.842,86	0,00	917.842,86
Total Capítulo 8	0,00	0,00	0,00	0,00	0,00	0,00	0,00	0,00	0,00
Total Capítulo 9	0,00	0,00	0,00	0,00	0,00	0,00	0,00	0,00	0,00
<b>TOTAL OPERACIONES FINANCIER.</b>	0,00	0,00	0,00	0,00	0,00	0,00	0,00	0,00	0,00
<b>TOTAL SECCIÓN POR CAPITULOS</b>	97.425.856,40	0,00	97.425.856,40	96.508.013,54	0,00	96.508.013,54	917.842,86	0,00	917.842,86

# UNIVERSIDAD DE EXTREMADURA

## ESTADO DE LIQUIDACIÓN DEL PRESUPUESTO

### LIQUIDACIÓN DEL PRESUPUESTO DE GASTOS DEL EJERCICIO 2011

2ª PARTE

<b>Clasificación Orgánica:</b>	<b>UNIVERSIDAD DE EXTREMADURA</b>
<b>Clasificación Funcional:</b>	<b>136A ACCION DE LA UNIVERSIDAD EN EL EXTERIOR. RELACIONES IN</b>

Clasificación Económica	Explicación	Obligaciones Recon. Netas Hasta Dic	Obligaciones Recon. Netas Enero	Total de Obligaciones Recon. Netas	Pagos Realizados a 31-Dic. 2011	Pagos realizados enero 2012	Pagos Totales	Obligac. Pdtes. de Pago a 31 de Diciembre	Obligac. Pdtes. de Pago a 31 de Enero	Obligac. Pdtes. de Pago Totales
200	ARRENDAMIENTO DE TERRENOS Y BIENES NATURALES	0,00	0,00	0,00	0,00	0,00	0,00	0,00	0,00	0,00
204	ARRENDAMIENTO MATERIAL DE TRANSPORTE	0,00	0,00	0,00	0,00	0,00	0,00	0,00	0,00	0,00
215	MOBILIARIO Y ENSERES	0,00	0,00	0,00	0,00	0,00	0,00	0,00	0,00	0,00
216	EQUIPOS PROCESOS DE INFORMAC	195,00	0,00	195,00	195,00	0,00	195,00	0,00	0,00	0,00
22000	ORDINARIO NO INVENTARIABLE	3.127,32	0,00	3.127,32	3.127,32	0,00	3.127,32	0,00	0,00	0,00
22001	PRENSA, REVISTAS, LIBROS Y OTRAS PUBLICACIONES	0,00	0,00	0,00	0,00	0,00	0,00	0,00	0,00	0,00
22002	MATERIAL INF. NO INVENTARIABLE	768,87	0,00	768,87	768,87	0,00	768,87	0,00	0,00	0,00
22109	OTROS SUMINISTROS	1.781,83	0,00	1.781,83	1.781,83	0,00	1.781,83	0,00	0,00	0,00
22202	TELEGRAFICAS	0,00	0,00	0,00	0,00	0,00	0,00	0,00	0,00	0,00
223	TRANSPORTES	1.768,71	0,00	1.768,71	1.768,71	0,00	1.768,71	0,00	0,00	0,00
22601	ATENC. PROTOCOL. Y REPRESENTAT	470,89	0,00	470,89	470,89	0,00	470,89	0,00	0,00	0,00
22606	REUNIONES, CONFERENCIAS Y CURSOS	2.870,00	0,00	2.870,00	2.870,00	0,00	2.870,00	0,00	0,00	0,00
22609	OTROS	2.172,71	0,00	2.172,71	2.172,71	0,00	2.172,71	0,00	0,00	0,00
230	DIETAS	1.676,22	0,00	1.676,22	1.676,22	0,00	1.676,22	0,00	0,00	0,00
231	LOCOMOCION	3.841,19	0,00	3.841,19	3.841,19	0,00	3.841,19	0,00	0,00	0,00
48109	PROGRAMA AGENCIA ESPAÑOLA DE COOPERACION INTERNACIONAL	213.316,77	0,00	213.316,77	213.316,77	0,00	213.316,77	0,00	0,00	0,00
48110	PROGRAMA CON EUROPA SOCRATES ERASMUS TEMPUS MINERVA COMENIUS	2.182.295,08	0,00	2.182.295,08	2.182.295,08	0,00	2.182.295,08	0,00	0,00	0,00

# UNIVERSIDAD DE EXTREMADURA

## ESTADO DE LIQUIDACIÓN DEL PRESUPUESTO

### LIQUIDACIÓN DEL PRESUPUESTO DE GASTOS DEL EJERCICIO 2011

2ª PARTE

Clasificación Económica	Explicación	Obligaciones Recon. Netas Hasta Dic	Obligaciones Recon. Netas Enero	Total de Obligaciones Recon. Netas	Pagos Realizados a 31-Dic. 2011	Pagos realizados enero 2012	Pagos Totales	Obligac. Pdtes. de Pago a 31 de Diciembre	Obligac. Pdtes. de Pago a 31 de Enero	Obligac. Pdtes. de Pago Totales
48117	Programa de Becas Internacionales Bancaja	46.500,00	0,00	46.500,00	10.500,00	0,00	10.500,00	36.000,00	0,00	36.000,00
48119	PROGRAMA DE MOVILIDAD UNIVERSIDAD DE SUNDERLAND	11.266,76	0,00	11.266,76	11.266,76	0,00	11.266,76	0,00	0,00	0,00
48121	PROGRAMAS CON EUROPA. ERASMUS. ESTUDIANTES PRACTICAS	92.070,00	0,00	92.070,00	92.070,00	0,00	92.070,00	0,00	0,00	0,00
48122	PROGRAMAS CON EUROPA. ERASMUS. MOVILIDAD PDI	78.405,12	0,00	78.405,12	78.405,12	0,00	78.405,12	0,00	0,00	0,00
48123	PROGRAMAS CON EUROPA. ERASMUS. MOVILIDAD PAS	24.174,12	0,00	24.174,12	24.174,12	0,00	24.174,12	0,00	0,00	0,00
48124	PROGRAMAS BECAS SICUE SENECA	9.400,00	0,00	9.400,00	9.400,00	0,00	9.400,00	0,00	0,00	0,00
48125	PROGRAMA BECAS INTERNACIONALES SANTANDER	27.000,00	0,00	27.000,00	27.000,00	0,00	27.000,00	0,00	0,00	0,00
48126	PROGRAMA BECAS FUNDACION CAROLINA	5.455,32	0,00	5.455,32	5.455,32	0,00	5.455,32	0,00	0,00	0,00
48130	PROGRAMA EXTREMEÑOS RETORNADOS	0,00	0,00	0,00	0,00	0,00	0,00	0,00	0,00	0,00
48131	BECAS FORMULA SANTANDER	9.750,00	0,00	9.750,00	9.750,00	0,00	9.750,00	0,00	0,00	0,00
48133	Becas Santander Iberoamerica Grado	13.750,00	0,00	13.750,00	13.750,00	0,00	13.750,00	0,00	0,00	0,00
620	INVERSIONES NUEVAS ASOCIADA AL FUNCIONAMIENTO OPERATIVO DE S	0,00	0,00	0,00	0,00	0,00	0,00	0,00	0,00	0,00
630	INVERSIONES REPOSICION ASOCIADAS AL FUNCIONAMIENTO OPERAT. S	0,00	0,00	0,00	0,00	0,00	0,00	0,00	0,00	0,00
640	GASTOS INV. CARAC. INMATERIAL	105.575,04	0,00	105.575,04	100.992,04	0,00	100.992,04	4.583,00	0,00	4.583,00
64002	PROYECTOS FINANCIACION ADMINISTRACION CENTRAL	116,13	0,00	116,13	116,13	0,00	116,13	0,00	0,00	0,00



# UNIVERSIDAD DE EXTREMADURA

## ESTADO DE LIQUIDACIÓN DEL PRESUPUESTO

### LIQUIDACIÓN DEL PRESUPUESTO DE GASTOS DEL EJERCICIO 2011

2ª PARTE

Clasificación Económica	Explicación	Obligaciones Recon. Netas Hasta Dic	Obligaciones Recon. Netas Enero	Total de Obligaciones Recon. Netas	Pagos Realizados a 31-Dic. 2011	Pagos realizados enero 2012	Pagos Totales	Obligac. Pdtes. de Pago a 31 de Diciembre	Obligac. Pdtes. de Pago a 31 de Enero	Obligac. Pdtes. de Pago Totales
64021	PROGRAMAS DE COOPERACIÓN INTERNACIONAL	9.355,63	0,00	9.355,63	9.355,63	0,00	9.355,63	0,00	0,00	0,00
64023	PROGRAMA PROPIO DE COOPERACION AL DESARROLLO	0,00	0,00	0,00	0,00	0,00	0,00	0,00	0,00	0,00
64040	PROGRAMA CON EUROPA SOCRATES ERASMUS TEMPUS MINERVA	17.381,22	0,00	17.381,22	17.381,22	0,00	17.381,22	0,00	0,00	0,00
64042	CURSOS DE LENGUA, CULTURA Y CIVILIZACION ESPAÑOLA PARA ESTUD	99.603,33	0,00	99.603,33	87.603,33	0,00	87.603,33	12.000,00	0,00	12.000,00
64043	CURSOS INTENSIVOS DE LENGUAS EXTRANJERAS PARA ESTUDIANTES ER	4.174,20	0,00	4.174,20	4.174,20	0,00	4.174,20	0,00	0,00	0,00
64044	JUNTA EXTREMADURA OTRAS ACTIVIDADES DE INVESTIGACIÓN	7.880,00	0,00	7.880,00	7.880,00	0,00	7.880,00	0,00	0,00	0,00
64056	CURSOS DE VERANO FINANCIADOS POR EMPRESAS PRIVADAS	3.144,29	0,00	3.144,29	3.144,29	0,00	3.144,29	0,00	0,00	0,00
64076	CURSOS DE ESPAÑOL PARA ESTUDIANTES ERASMUS	10.000,00	0,00	10.000,00	10.000,00	0,00	10.000,00	0,00	0,00	0,00
64090	BECARIOS DE INVESTIGACION	0,00	0,00	0,00	0,00	0,00	0,00	0,00	0,00	0,00
<b>TOTAL</b>		<b>2.989.285,75</b>	<b>0,00</b>	<b>2.989.285,75</b>	<b>2.936.702,75</b>	<b>0,00</b>	<b>2.936.702,75</b>	<b>52.583,00</b>	<b>0,00</b>	<b>52.583,00</b>



**UNIVERSIDAD DE EXTREMADURA**  
**ESTADO DE LIQUIDACIÓN DEL PRESUPUESTO**  
**LIQUIDACIÓN DEL PRESUPUESTO DE GASTOS DEL EJERCICIO 2011**

2ª PARTE

Explicación	Obligaciones Recon. Netas Hasta Dic	Obligaciones Recon. Netas Enero	Total de Obligaciones Recon. Netas	Pagos Realizados a 31-Dic. 2011	Pagos realizados enero 2012	Pagos Totales	Obligac. Pdtes. de Pago a 31 de Diciembre	Obligac. Pdtes. de Pago a 31 de Enero	Obligac. Pdtes. de Pago Totales
<b>Total Capitulo 1</b>	97.425.856,40	0,00	97.425.856,40	96.508.013,54	0,00	96.508.013,54	917.842,86	0,00	917.842,86
<b>Total Capitulo 2</b>	18.672,74	0,00	18.672,74	18.672,74	0,00	18.672,74	0,00	0,00	0,00
<b>Total Capitulo 3</b>	0,00	0,00	0,00	0,00	0,00	0,00	0,00	0,00	0,00
<b>Total Capitulo 4</b>	2.713.383,17	0,00	2.713.383,17	2.677.383,17	0,00	2.677.383,17	36.000,00	0,00	36.000,00
<b>TOTAL OPERACIONES CORRIENTES</b>	100.157.912,31	0,00	100.157.912,31	99.204.069,45	0,00	99.204.069,45	953.842,86	0,00	953.842,86
<b>Total Capitulo 6</b>	257.229,84	0,00	257.229,84	240.646,84	0,00	240.646,84	16.583,00	0,00	16.583,00
<b>Total Capitulo 7</b>	0,00	0,00	0,00	0,00	0,00	0,00	0,00	0,00	0,00
<b>TOTAL OPERACIONES DE CAPITAL</b>	257.229,84	0,00	257.229,84	240.646,84	0,00	240.646,84	16.583,00	0,00	16.583,00
<b>TOTAL OPERACIONES NO FINANC.</b>	100.415.142,15	0,00	100.415.142,15	99.444.716,29	0,00	99.444.716,29	970.425,86	0,00	970.425,86
<b>Total Capitulo 8</b>	0,00	0,00	0,00	0,00	0,00	0,00	0,00	0,00	0,00
<b>Total Capitulo 9</b>	0,00	0,00	0,00	0,00	0,00	0,00	0,00	0,00	0,00
<b>TOTAL OPERACIONES FINANCIER.</b>	0,00	0,00	0,00	0,00	0,00	0,00	0,00	0,00	0,00
<b>TOTAL SECCIÓN POR CAPITULOS</b>	100.415.142,15	0,00	100.415.142,15	99.444.716,29	0,00	99.444.716,29	970.425,86	0,00	970.425,86



# UNIVERSIDAD DE EXTREMADURA

## ESTADO DE LIQUIDACIÓN DEL PRESUPUESTO

### LIQUIDACIÓN DEL PRESUPUESTO DE GASTOS DEL EJERCICIO 2011

## 2ª PARTE

Clasificación Orgánica:	UNIVERSIDAD DE EXTREMADURA
Clasificación Funcional:	313E ACCION SOCIAL EN FAVOR DE FUNCIONARIOS

Clasificación Económica	Explicación	Obligaciones Recon. Netas Hasta Dic	Obligaciones Recon. Netas Enero	Total de Obligaciones Recon. Netas	Pagos Realizados a 31-Dic. 2011	Pagos realizados enero 2012	Pagos Totales	Obligac. Pdtes. de Pago a 31 de Diciembre	Obligac. Pdtes. de Pago a 31 de Enero	Obligac. Pdtes. de Pago Totales
16100	INDEMNIZACIONES POR JUBILACIÓN VOLUNTARIA	1.265.002,47	0,00	1.265.002,47	1.265.002,47	0,00	1.265.002,47	0,00	0,00	0,00
16204	ACCION SOCIAL	31.385,28	0,00	31.385,28	31.385,28	0,00	31.385,28	0,00	0,00	0,00
16205	SEGUROS	253.809,89	0,00	253.809,89	253.809,89	0,00	253.809,89	0,00	0,00	0,00
48104	AYUDAS AL ESTUDIO EMPLEADOS PUBLICOS UEX	266.969,82	0,00	266.969,82	0,00	0,00	0,00	266.969,82	0,00	266.969,82
48105	AYUDA VICTIMAS DEL TERRORISMO	0,00	0,00	0,00	0,00	0,00	0,00	0,00	0,00	0,00
48106	OTRAS TRANSFERENCIAS	117.028,91	0,00	117.028,91	117.028,91	0,00	117.028,91	0,00	0,00	0,00
48107	ACUERDOS DERECHOS SINDICALES	30.000,00	0,00	30.000,00	22.921,00	0,00	22.921,00	7.079,00	0,00	7.079,00
48112	APORTACION A GUARDERIAS UNIVERSITARIAS	58.088,00	0,00	58.088,00	58.088,00	0,00	58.088,00	0,00	0,00	0,00
48120	OTRAS TRANSFERENCIAS ACCION SOCIAL E INTERCAMBIO VACACIONES	124.472,69	0,00	124.472,69	124.472,69	0,00	124.472,69	0,00	0,00	0,00
640	GASTOS INV. CARAC. INMATERIAL	0,00	0,00	0,00	0,00	0,00	0,00	0,00	0,00	0,00
830	PRESTAMOS CORTO PLAZO	18.700,00	0,00	18.700,00	18.700,00	0,00	18.700,00	0,00	0,00	0,00
<b>TOTAL</b>		<b>2.165.457,06</b>	<b>0,00</b>	<b>2.165.457,06</b>	<b>1.891.408,24</b>	<b>0,00</b>	<b>1.891.408,24</b>	<b>274.048,82</b>	<b>0,00</b>	<b>274.048,82</b>



**UNIVERSIDAD DE EXTREMADURA**  
**ESTADO DE LIQUIDACIÓN DEL PRESUPUESTO**  
**LIQUIDACIÓN DEL PRESUPUESTO DE GASTOS DEL EJERCICIO 2011**

2ª PARTE

Explicación	Obligaciones Recon. Netas Hasta Dic	Obligaciones Recon. Netas Enero	Total de Obligaciones Recon. Netas	Pagos Realizados a 31-Dic. 2011	Pagos realizados enero 2012	Pagos Totales	Obligac. Pdtes. de Pago a 31 de Diciembre	Obligac. Pdtes. de Pago a 31 de Enero	Obligac. Pdtes. de Pago Totales
Total Capítulo 1	98.976.054,04	0,00	98.976.054,04	98.058.211,18	0,00	98.058.211,18	917.842,86	0,00	917.842,86
Total Capítulo 2	18.672,74	0,00	18.672,74	18.672,74	0,00	18.672,74	0,00	0,00	0,00
Total Capítulo 3	0,00	0,00	0,00	0,00	0,00	0,00	0,00	0,00	0,00
Total Capítulo 4	3.309.942,59	0,00	3.309.942,59	2.999.893,77	0,00	2.999.893,77	310.048,82	0,00	310.048,82
<b>TOTAL OPERACIONES CORRIENTES</b>	102.304.669,37	0,00	102.304.669,37	101.076.777,69	0,00	101.076.777,69	1.227.891,68	0,00	1.227.891,68
Total Capítulo 6	257.229,84	0,00	257.229,84	240.646,84	0,00	240.646,84	16.583,00	0,00	16.583,00
Total Capítulo 7	0,00	0,00	0,00	0,00	0,00	0,00	0,00	0,00	0,00
<b>TOTAL OPERACIONES DE CAPITAL</b>	257.229,84	0,00	257.229,84	240.646,84	0,00	240.646,84	16.583,00	0,00	16.583,00
<b>TOTAL OPERACIONES NO FINANC.</b>	102.561.899,21	0,00	102.561.899,21	101.317.424,53	0,00	101.317.424,53	1.244.474,68	0,00	1.244.474,68
Total Capítulo 8	18.700,00	0,00	18.700,00	18.700,00	0,00	18.700,00	0,00	0,00	0,00
Total Capítulo 9	0,00	0,00	0,00	0,00	0,00	0,00	0,00	0,00	0,00
<b>TOTAL OPERACIONES FINANCIER.</b>	18.700,00	0,00	18.700,00	18.700,00	0,00	18.700,00	0,00	0,00	0,00
<b>TOTAL SECCIÓN POR CAPITULOS</b>	102.580.599,21	0,00	102.580.599,21	101.336.124,53	0,00	101.336.124,53	1.244.474,68	0,00	1.244.474,68

# UNIVERSIDAD DE EXTREMADURA

## ESTADO DE LIQUIDACIÓN DEL PRESUPUESTO

### LIQUIDACIÓN DEL PRESUPUESTO DE GASTOS DEL EJERCICIO 2011

2ª PARTE

<b>Clasificación Orgánica:</b>	<b>UNIVERSIDAD DE EXTREMADURA</b>
<b>Clasificación Funcional:</b>	<b>322J NUEVAS TECNOLOGIAS APLICADAS A LA EDUCACION</b>

Clasificación Económica	Explicación	Obligaciones Recon. Netas Hasta Dic	Obligaciones Recon. Netas Enero	Total de Obligaciones Recon. Netas	Pagos Realizados a 31-Dic. 2011	Pagos realizados enero 2012	Pagos Totales	Obligac. Pdtes. de Pago a 31 de Diciembre	Obligac. Pdtes. de Pago a 31 de Enero	Obligac. Pdtes. de Pago Totales
200	ARRENDAMIENTO DE TERRENOS Y BIENES NATURALES	0,00	0,00	0,00	0,00	0,00	0,00	0,00	0,00	0,00
206	ARRENDAMIENTO DE EQUIPOS PARA PROCESOS DE INFORMACION	20.000,00	0,00	20.000,00	20.000,00	0,00	20.000,00	0,00	0,00	0,00
212	EDIFICIOS Y OTRAS CONSTRUCC	1.219,53	0,00	1.219,53	1.219,53	0,00	1.219,53	0,00	0,00	0,00
215	MOBILIARIO Y ENSERES	23,60	0,00	23,60	23,60	0,00	23,60	0,00	0,00	0,00
216	EQUIPOS PROCESOS DE INFORMAC	165.138,58	0,00	165.138,58	165.138,58	0,00	165.138,58	0,00	0,00	0,00
22000	ORDINARIO NO INVENTARIABLE	5.094,15	0,00	5.094,15	5.094,15	0,00	5.094,15	0,00	0,00	0,00
22001	PRENSA, REVISTAS, LIBROS Y OTRAS PUBLICACIONES	54,90	0,00	54,90	54,90	0,00	54,90	0,00	0,00	0,00
22002	MATERIAL INF. NO INVENTARIABLE	8.454,44	0,00	8.454,44	8.454,44	0,00	8.454,44	0,00	0,00	0,00
22109	OTROS SUMINISTROS	32,26	0,00	32,26	32,26	0,00	32,26	0,00	0,00	0,00
223	TRANSPORTES	5,85	0,00	5,85	5,85	0,00	5,85	0,00	0,00	0,00
22601	ATENC. PROTOCOL. Y REPRESENTAT	744,49	0,00	744,49	744,49	0,00	744,49	0,00	0,00	0,00
22606	REUNIONES, CONFERENCIAS Y CURSOS	70.423,22	0,00	70.423,22	70.423,22	0,00	70.423,22	0,00	0,00	0,00
22609	OTROS	0,00	0,00	0,00	0,00	0,00	0,00	0,00	0,00	0,00
22706	ESTUDIOS Y TRABAJOS TECNICOS	8.566,21	0,00	8.566,21	8.566,21	0,00	8.566,21	0,00	0,00	0,00
230	DIETAS	4.091,56	0,00	4.091,56	4.091,56	0,00	4.091,56	0,00	0,00	0,00
231	LOCOMOCION	5.933,42	0,00	5.933,42	5.933,42	0,00	5.933,42	0,00	0,00	0,00
620	INVERSIONES NUEVAS ASOCIADA AL FUNCIONAMIENTO OPERATIVO DE S	0,00	0,00	0,00	0,00	0,00	0,00	0,00	0,00	0,00





Página 8 de 32

**UNIVERSIDAD DE EXTREMADURA**  
**ESTADO DE LIQUIDACIÓN DEL PRESUPUESTO**  
**LIQUIDACIÓN DEL PRESUPUESTO DE GASTOS DEL EJERCICIO 2011**

2ª PARTE

Clasificación Económica	Explicación	Obligaciones Recon. Netas Hasta Dic	Obligaciones Recon. Netas Enero	Total de Obligaciones Recon. Netas	Pagos Realizados a 31-Dic. 2011	Pagos realizados enero 2012	Pagos Totales	Obligac. Pdtes. de Pago a 31 de Diciembre	Obligac. Pdtes. de Pago a 31 de Enero	Obligac. Pdtes. de Pago Totales
62004	MOBILIARIO Y ENSERES	649,00	0,00	649,00	649,00	0,00	649,00	0,00	0,00	0,00
62005	EQUIPAMIENTO PROCESO DE INFORMACIÓN	70.013,39	0,00	70.013,39	70.013,39	0,00	70.013,39	0,00	0,00	0,00
621	INVERSIONES	0,00	0,00	0,00	0,00	0,00	0,00	0,00	0,00	0,00
630	INVERSIONES REPOSICION ASOCIADAS AL FUNCIONAMIENTO OPERAT. S	0,00	0,00	0,00	0,00	0,00	0,00	0,00	0,00	0,00
640	GASTOS INV. CARAC. INMATERIAL	140.419,11	0,00	140.419,11	140.419,11	0,00	140.419,11	0,00	0,00	0,00
64014	OTROS PROYECTOS FINANCIACION EMPRESAS PRIVADAS	0,00	0,00	0,00	0,00	0,00	0,00	0,00	0,00	0,00
64077	CAMPUS VIRTUAL DE LA UNIVERSIDAD DE EXTREMADURA	0,00	0,00	0,00	0,00	0,00	0,00	0,00	0,00	0,00
64078	OTROS PROGRAMAS TICs	0,00	0,00	0,00	0,00	0,00	0,00	0,00	0,00	0,00
64090	BECARIOS DE INVESTIGACION	0,00	0,00	0,00	0,00	0,00	0,00	0,00	0,00	0,00
<b>TOTAL</b>		<b>500.863,71</b>	<b>0,00</b>	<b>500.863,71</b>	<b>500.863,71</b>	<b>0,00</b>	<b>500.863,71</b>	<b>0,00</b>	<b>0,00</b>	<b>0,00</b>



**UNIVERSIDAD DE EXTREMADURA**  
**ESTADO DE LIQUIDACIÓN DEL PRESUPUESTO**  
**LIQUIDACIÓN DEL PRESUPUESTO DE GASTOS DEL EJERCICIO 2011**

2ª PARTE

Explicación	Obligaciones Recon. Netas Hasta Dic	Obligaciones Recon. Netas Enero	Total de Obligaciones Recon. Netas	Pagos Realizados a 31-Dic. 2011	Pagos realizados enero 2012	Pagos Totales	Obligac. Pdtes. de Pago a 31 de Diciembre	Obligac. Pdtes. de Pago a 31 de Enero	Obligac. Pdtes. de Pago Totales
Total Capitulo 1	98.976.054,04	0,00	98.976.054,04	98.058.211,18	0,00	98.058.211,18	917.842,86	0,00	917.842,86
Total Capitulo 2	308.454,95	0,00	308.454,95	308.454,95	0,00	308.454,95	0,00	0,00	0,00
Total Capitulo 3	0,00	0,00	0,00	0,00	0,00	0,00	0,00	0,00	0,00
Total Capitulo 4	3.309.942,59	0,00	3.309.942,59	2.999.893,77	0,00	2.999.893,77	310.048,82	0,00	310.048,82
<b>TOTAL OPERACIONES CORRIENTES</b>	<b>102.594.451,58</b>	<b>0,00</b>	<b>102.594.451,58</b>	<b>101.366.559,90</b>	<b>0,00</b>	<b>101.366.559,90</b>	<b>1.227.891,68</b>	<b>0,00</b>	<b>1.227.891,68</b>
Total Capitulo 6	468.311,34	0,00	468.311,34	451.728,34	0,00	451.728,34	16.583,00	0,00	16.583,00
Total Capitulo 7	0,00	0,00	0,00	0,00	0,00	0,00	0,00	0,00	0,00
<b>TOTAL OPERACIONES DE CAPITAL</b>	<b>468.311,34</b>	<b>0,00</b>	<b>468.311,34</b>	<b>451.728,34</b>	<b>0,00</b>	<b>451.728,34</b>	<b>16.583,00</b>	<b>0,00</b>	<b>16.583,00</b>
<b>TOTAL OPERACIONES NO FINANC.</b>	<b>103.062.762,92</b>	<b>0,00</b>	<b>103.062.762,92</b>	<b>101.818.288,24</b>	<b>0,00</b>	<b>101.818.288,24</b>	<b>1.244.474,68</b>	<b>0,00</b>	<b>1.244.474,68</b>
Total Capitulo 8	18.700,00	0,00	18.700,00	18.700,00	0,00	18.700,00	0,00	0,00	0,00
Total Capitulo 9	0,00	0,00	0,00	0,00	0,00	0,00	0,00	0,00	0,00
<b>TOTAL OPERACIONES FINANCIER.</b>	<b>18.700,00</b>	<b>0,00</b>	<b>18.700,00</b>	<b>18.700,00</b>	<b>0,00</b>	<b>18.700,00</b>	<b>0,00</b>	<b>0,00</b>	<b>0,00</b>
<b>TOTAL SECCIÓN POR CAPITULOS</b>	<b>103.081.462,92</b>	<b>0,00</b>	<b>103.081.462,92</b>	<b>101.836.988,24</b>	<b>0,00</b>	<b>101.836.988,24</b>	<b>1.244.474,68</b>	<b>0,00</b>	<b>1.244.474,68</b>

# UNIVERSIDAD DE EXTREMADURA

## ESTADO DE LIQUIDACIÓN DEL PRESUPUESTO

### LIQUIDACIÓN DEL PRESUPUESTO DE GASTOS DEL EJERCICIO 2011

2ª PARTE

<b>Clasificación Orgánica:</b>	<b>UNIVERSIDAD DE EXTREMADURA</b>
<b>Clasificación Funcional:</b>	<b>322L CONVERGENCIA EUROPEA, CALIDAD DOCENTE Y CURSOS DE P</b>

Clasificación Económica	Explicación	Obligaciones Recon. Netas Hasta Dic	Obligaciones Recon. Netas Enero	Total de Obligaciones Recon. Netas	Pagos Realizados a 31-Dic. 2011	Pagos realizados enero 2012	Pagos Totales	Obligac. Pdtes. de Pago a 31 de Diciembre	Obligac. Pdtes. de Pago a 31 de Enero	Obligac. Pdtes. de Pago Totales
200	ARRENDAMIENTO DE TERRENOS Y BIENES NATURALES	0,00	0,00	0,00	0,00	0,00	0,00	0,00	0,00	0,00
204	ARRENDAMIENTO MATERIAL DE TRANSPORTE	0,00	0,00	0,00	0,00	0,00	0,00	0,00	0,00	0,00
215	MOBILIARIO Y ENSERES	6.103,76	0,00	6.103,76	6.103,76	0,00	6.103,76	0,00	0,00	0,00
216	EQUIPOS PROCESOS DE INFORMAC	0,00	0,00	0,00	0,00	0,00	0,00	0,00	0,00	0,00
22000	ORDINARIO NO INVENTARIABLE	14.160,56	0,00	14.160,56	14.160,56	0,00	14.160,56	0,00	0,00	0,00
22001	PRENSA, REVISTAS, LIBROS Y OTRAS PUBLICACIONES	576,48	0,00	576,48	576,48	0,00	576,48	0,00	0,00	0,00
22002	MATERIAL INF. NO INVENTARIABLE	12.508,12	0,00	12.508,12	12.508,12	0,00	12.508,12	0,00	0,00	0,00
22101	AGUA	0,00	0,00	0,00	0,00	0,00	0,00	0,00	0,00	0,00
22109	OTROS SUMINISTROS	11.006,02	0,00	11.006,02	11.006,02	0,00	11.006,02	0,00	0,00	0,00
22201	POSTALES	342,75	0,00	342,75	342,75	0,00	342,75	0,00	0,00	0,00
223	TRANSPORTES	0,00	0,00	0,00	0,00	0,00	0,00	0,00	0,00	0,00
22601	ATENC. PROTOCOL. Y REPRESENTAT	1.510,01	0,00	1.510,01	1.510,01	0,00	1.510,01	0,00	0,00	0,00
22602	PUBLICIDAD Y PROPAGANDA	2.065,00	0,00	2.065,00	2.065,00	0,00	2.065,00	0,00	0,00	0,00
22606	REUNIONES, CONFERENCIAS Y CURSOS	89.861,65	0,00	89.861,65	89.861,65	0,00	89.861,65	0,00	0,00	0,00
22610	GASTOS PLAN DE FORMACION PDI	0,00	0,00	0,00	0,00	0,00	0,00	0,00	0,00	0,00
22706	ESTUDIOS Y TRABAJOS TECNICOS	0,00	0,00	0,00	0,00	0,00	0,00	0,00	0,00	0,00
22709	OTROS	1.782,98	0,00	1.782,98	1.782,98	0,00	1.782,98	0,00	0,00	0,00
230	DIETAS	1.277,54	0,00	1.277,54	1.277,54	0,00	1.277,54	0,00	0,00	0,00
231	LOCOMOCION	4.063,88	0,00	4.063,88	4.063,88	0,00	4.063,88	0,00	0,00	0,00

# UNIVERSIDAD DE EXTREMADURA

## ESTADO DE LIQUIDACIÓN DEL PRESUPUESTO

### LIQUIDACIÓN DEL PRESUPUESTO DE GASTOS DEL EJERCICIO 2011

2ª PARTE

Clasificación Económica	Explicación	Obligaciones Recon. Netas Hasta Dic	Obligaciones Recon. Netas Enero	Total de Obligaciones Recon. Netas	Pagos Realizados a 31-Dic. 2011	Pagos realizados enero 2012	Pagos Totales	Obligac. Pdtes. de Pago a 31 de Diciembre	Obligac. Pdtes. de Pago a 31 de Enero	Obligac. Pdtes. de Pago Totales
620	INVERSIONES NUEVAS ASOCIADA AL FUNCIONAMIENTO OPERATIVO DE S	0,00	0,00	0,00	0,00	0,00	0,00	0,00	0,00	0,00
630	INVERSIONES REPOSICION ASOCIADAS AL FUNCIONAMIENTO OPERAT. S	0,00	0,00	0,00	0,00	0,00	0,00	0,00	0,00	0,00
640	GASTOS INV. CARAC. INMATERIAL	171.143,39	0,00	171.143,39	171.143,39	0,00	171.143,39	0,00	0,00	0,00
64001	CURSOS Y SEMINARIOS	1.209.156,08	0,00	1.209.156,08	1.067.167,47	0,00	1.067.167,47	141.988,61	0,00	141.988,61
64002	PROYECTOS FINANCIACION ADMINISTRACION CENTRAL	0,00	0,00	0,00	0,00	0,00	0,00	0,00	0,00	0,00
64009	PROYECTOS FINANCIACION JUNTA EXTRM PROGRAMAS CALIDAD DOCENTE	0,00	0,00	0,00	0,00	0,00	0,00	0,00	0,00	0,00
64014	OTROS PROYECTOS FINANCIACION EMPRESAS PRIVADAS	0,00	0,00	0,00	0,00	0,00	0,00	0,00	0,00	0,00
64015	INNOVACION EDUCATIVA Y CALIDAD DOCENTE	0,00	0,00	0,00	0,00	0,00	0,00	0,00	0,00	0,00
64022	INTEGRACION ESPACIO EUROPEO EDUCACION SUPERIOR	59.396,75	0,00	59.396,75	59.396,75	0,00	59.396,75	0,00	0,00	0,00
64024	PROGRAMA DE DIFUSIÓN Y ORIENTACIÓN DO	112.212,96	0,00	112.212,96	112.212,96	0,00	112.212,96	0,00	0,00	0,00
64025	PLAN ESTRATEGICO DE ADAPTACION UEX AL EEES	37,30	0,00	37,30	37,30	0,00	37,30	0,00	0,00	0,00
64031	INNOVACIÓN, CALIDAD Y EVALUACION DE LA DOCENCIA	0,00	0,00	0,00	0,00	0,00	0,00	0,00	0,00	0,00
64055	ACCIONES PARA LA ADPTACION UEX AL EEES	3.807,18	0,00	3.807,18	3.807,18	0,00	3.807,18	0,00	0,00	0,00
64073	ACCIONES PARA PREPARACION PROPUESTA NUEVOS PLANES ESTUDIOS	468,10	0,00	468,10	468,10	0,00	468,10	0,00	0,00	0,00

# UNIVERSIDAD DE EXTREMADURA

## ESTADO DE LIQUIDACIÓN DEL PRESUPUESTO

### LIQUIDACIÓN DEL PRESUPUESTO DE GASTOS DEL EJERCICIO 2011

2ª PARTE

Clasificación Económica	Explicación	Obligaciones Recon. Netas Hasta Dic	Obligaciones Recon. Netas Enero	Total de Obligaciones Recon. Netas	Pagos Realizados a 31-Dic. 2011	Pagos realizados enero 2012	Pagos Totales	Obligac. Pdtes. de Pago a 31 de Diciembre	Obligac. Pdtes. de Pago a 31 de Enero	Obligac. Pdtes. de Pago Totales
64074	CURSOS Y SEMINARIOS. GESTION EN COLABORACION	177.315,17	0,00	177.315,17	177.315,17	0,00	177.315,17	0,00	0,00	0,00
64084	ACCIONES PARA ADAPT UEX AL EEES FINANCIADAS MINIST EDUCACION	132.039,87	0,00	132.039,87	132.039,87	0,00	132.039,87	0,00	0,00	0,00
64085	INNOVACION CALIDAD EVALUACION Y OTRAS ACCIONES PARA ADAPT UEX A EEES	36.057,79	0,00	36.057,79	36.015,45	0,00	36.015,45	42,34	0,00	42,34
<b>TOTAL</b>		<b>2.046.893,34</b>	<b>0,00</b>	<b>2.046.893,34</b>	<b>1.904.862,39</b>	<b>0,00</b>	<b>1.904.862,39</b>	<b>142.030,95</b>	<b>0,00</b>	<b>142.030,95</b>



**UNIVERSIDAD DE EXTREMADURA**  
**ESTADO DE LIQUIDACIÓN DEL PRESUPUESTO**  
**LIQUIDACIÓN DEL PRESUPUESTO DE GASTOS DEL EJERCICIO 2011**

2ª PARTE

Explicación	Obligaciones Recon. Netas Hasta Dic	Obligaciones Recon. Netas Enero	Total de Obligaciones Recon. Netas	Pagos Realizados a 31-Dic. 2011	Pagos realizados enero 2012	Pagos Totales	Obligac. Pdtes. de Pago a 31 de Diciembre	Obligac. Pdtes. de Pago a 31 de Enero	Obligac. Pdtes. de Pago Totales
Total Capitulo 1	98.976.054,04	0,00	98.976.054,04	98.058.211,18	0,00	98.058.211,18	917.842,86	0,00	917.842,86
Total Capitulo 2	453.713,70	0,00	453.713,70	453.713,70	0,00	453.713,70	0,00	0,00	0,00
Total Capitulo 3	0,00	0,00	0,00	0,00	0,00	0,00	0,00	0,00	0,00
Total Capitulo 4	3.309.942,59	0,00	3.309.942,59	2.999.893,77	0,00	2.999.893,77	310.048,82	0,00	310.048,82
<b>TOTAL OPERACIONES CORRIENTES</b>	<b>102.739.710,33</b>	<b>0,00</b>	<b>102.739.710,33</b>	<b>101.511.818,65</b>	<b>0,00</b>	<b>101.511.818,65</b>	<b>1.227.891,68</b>	<b>0,00</b>	<b>1.227.891,68</b>
Total Capitulo 6	2.369.945,93	0,00	2.369.945,93	2.211.331,98	0,00	2.211.331,98	158.613,95	0,00	158.613,95
Total Capitulo 7	0,00	0,00	0,00	0,00	0,00	0,00	0,00	0,00	0,00
<b>TOTAL OPERACIONES DE CAPITAL</b>	<b>2.369.945,93</b>	<b>0,00</b>	<b>2.369.945,93</b>	<b>2.211.331,98</b>	<b>0,00</b>	<b>2.211.331,98</b>	<b>158.613,95</b>	<b>0,00</b>	<b>158.613,95</b>
<b>TOTAL OPERACIONES NO FINANC.</b>	<b>105.109.656,26</b>	<b>0,00</b>	<b>105.109.656,26</b>	<b>103.723.150,63</b>	<b>0,00</b>	<b>103.723.150,63</b>	<b>1.386.505,63</b>	<b>0,00</b>	<b>1.386.505,63</b>
Total Capitulo 8	18.700,00	0,00	18.700,00	18.700,00	0,00	18.700,00	0,00	0,00	0,00
Total Capitulo 9	0,00	0,00	0,00	0,00	0,00	0,00	0,00	0,00	0,00
<b>TOTAL OPERACIONES FINANCIER.</b>	<b>18.700,00</b>	<b>0,00</b>	<b>18.700,00</b>	<b>18.700,00</b>	<b>0,00</b>	<b>18.700,00</b>	<b>0,00</b>	<b>0,00</b>	<b>0,00</b>
<b>TOTAL SECCIÓN POR CAPITULOS</b>	<b>105.128.356,26</b>	<b>0,00</b>	<b>105.128.356,26</b>	<b>103.741.850,63</b>	<b>0,00</b>	<b>103.741.850,63</b>	<b>1.386.505,63</b>	<b>0,00</b>	<b>1.386.505,63</b>

# UNIVERSIDAD DE EXTREMADURA

## ESTADO DE LIQUIDACIÓN DEL PRESUPUESTO

### LIQUIDACIÓN DEL PRESUPUESTO DE GASTOS DEL EJERCICIO 2011

**2ª PARTE**

<b>Clasificación Orgánica:</b>	<b>UNIVERSIDAD DE EXTREMADURA</b>
<b>Clasificación Funcional:</b>	<b>422D ENSEÑANZAS UNIVERSITARIAS</b>

Clasificación Económica	Explicación	Obligaciones Recon. Netas Hasta Dic	Obligaciones Recon. Netas Enero	Total de Obligaciones Recon. Netas	Pagos Realizados a 31-Dic. 2011	Pagos realizados enero 2012	Pagos Totales	Obligac. Pdtes. de Pago a 31 de Diciembre	Obligac. Pdtes. de Pago a 31 de Enero	Obligac. Pdtes. de Pago Totales
200	ARRENDAMIENTO DE TERRENOS Y BIENES NATURALES	203,45	0,00	203,45	203,45	0,00	203,45	0,00	0,00	0,00
20002	RESERVA DE RECTORADO	0,00	0,00	0,00	0,00	0,00	0,00	0,00	0,00	0,00
20008	VENTA FOTOCOPIAS Y OTROS PRODUCTOS	0,00	0,00	0,00	0,00	0,00	0,00	0,00	0,00	0,00
20009	IMPRESOS ADMINISTRATIVOS	0,00	0,00	0,00	0,00	0,00	0,00	0,00	0,00	0,00
20010	ALQUILER DE INMUEBLES	0,00	0,00	0,00	0,00	0,00	0,00	0,00	0,00	0,00
20011	OTRAS ACTIVIDADES	0,00	0,00	0,00	0,00	0,00	0,00	0,00	0,00	0,00
20014	ACCIONES VARIAS	0,00	0,00	0,00	0,00	0,00	0,00	0,00	0,00	0,00
20015	CONVENIO C EDUCACION PRACTICAS DE ESTUDIOS	0,00	0,00	0,00	0,00	0,00	0,00	0,00	0,00	0,00
20018	CARGOS INTERNOS	0,00	0,00	0,00	0,00	0,00	0,00	0,00	0,00	0,00
20020	INGRESOS COMPENSACION GASTOS DE CENTROS	0,00	0,00	0,00	0,00	0,00	0,00	0,00	0,00	0,00
20021	TASAS CURSOS DE NIVELACIÓN	0,00	0,00	0,00	0,00	0,00	0,00	0,00	0,00	0,00
20023	RESERVA GASTOS GENERALES	0,00	0,00	0,00	0,00	0,00	0,00	0,00	0,00	0,00
20024	RESERVA AJUSTE PRORRATA DE I.V.A.	0,00	0,00	0,00	0,00	0,00	0,00	0,00	0,00	0,00
202	ARRENDAMIENTO DE EDIFICIOS Y OTRAS CONSTRUCCIONES	5.070,84	0,00	5.070,84	5.070,84	0,00	5.070,84	0,00	0,00	0,00
203	ARRENDAMIENTO MAQUINARIA, INSTALACIONES Y UTILLAJE	0,00	0,00	0,00	0,00	0,00	0,00	0,00	0,00	0,00
204	ARRENDAMIENTO MATERIAL DE TRANSPORTE	46.305,97	0,00	46.305,97	46.305,97	0,00	46.305,97	0,00	0,00	0,00
205	ARRENDAMIENTO MOBILIARIO Y ENSERES	14.181,29	0,00	14.181,29	14.181,29	0,00	14.181,29	0,00	0,00	0,00

# UNIVERSIDAD DE EXTREMADURA

## ESTADO DE LIQUIDACIÓN DEL PRESUPUESTO

### LIQUIDACIÓN DEL PRESUPUESTO DE GASTOS DEL EJERCICIO 2011

2ª PARTE

Clasificación Económica	Explicación	Obligaciones Recon. Netas Hasta Dic	Obligaciones Recon. Netas Enero	Total de Obligaciones Recon. Netas	Pagos Realizados a 31-Dic. 2011	Pagos realizados enero 2012	Pagos Totales	Obligac. Pdtes. de Pago a 31 de Diciembre	Obligac. Pdtes. de Pago a 31 de Enero	Obligac. Pdtes. de Pago Totales
206	ARRENDAMIENTO DE EQUIPOS PARA PROCESOS DE INFORMACION	88.081,52	0,00	88.081,52	88.081,52	0,00	88.081,52	0,00	0,00	0,00
207	CANONES	0,00	0,00	0,00	0,00	0,00	0,00	0,00	0,00	0,00
209	OTRO INMOVILIZADO	70,07	0,00	70,07	70,07	0,00	70,07	0,00	0,00	0,00
210	INFRAEST. Y BIENES NATURALES	313.698,73	0,00	313.698,73	313.698,73	0,00	313.698,73	0,00	0,00	0,00
212	EDIFICIOS Y OTRAS CONSTRUCC	634.340,10	0,00	634.340,10	621.030,17	0,00	621.030,17	13.309,93	0,00	13.309,93
213	MAQUIN., INSTALAC. Y UTILLAJE	6.044,63	0,00	6.044,63	6.044,63	0,00	6.044,63	0,00	0,00	0,00
214	ELEMENTOS DE TRANSPORTE	8.237,03	0,00	8.237,03	8.237,03	0,00	8.237,03	0,00	0,00	0,00
215	MOBILIARIO Y ENSERES	95.477,49	0,00	95.477,49	95.477,49	0,00	95.477,49	0,00	0,00	0,00
216	EQUIPOS PROCESOS DE INFORMAC	499.963,32	0,00	499.963,32	499.963,32	0,00	499.963,32	0,00	0,00	0,00
219	OTRO INMOVILIZADO MATERIAL	8.780,55	0,00	8.780,55	8.780,55	0,00	8.780,55	0,00	0,00	0,00
22000	ORDINARIO NO INVENTARIABLE	422.622,69	0,00	422.622,69	422.622,69	0,00	422.622,69	0,00	0,00	0,00
22001	PRENSA, REVISTAS, LIBROS Y OTRAS PUBLICACIONES	17.686,13	0,00	17.686,13	17.686,13	0,00	17.686,13	0,00	0,00	0,00
22002	MATERIAL INF. NO INVENTARIABLE	223.773,94	0,00	223.773,94	222.309,61	0,00	222.309,61	1.464,33	0,00	1.464,33
22100	ENERGIA ELECTRICA	1.813.837,37	0,00	1.813.837,37	1.813.837,37	0,00	1.813.837,37	0,00	0,00	0,00
22101	AGUA	264.678,17	0,00	264.678,17	264.678,17	0,00	264.678,17	0,00	0,00	0,00
22102	GAS	312.108,58	0,00	312.108,58	312.108,58	0,00	312.108,58	0,00	0,00	0,00
22103	COMBUSTIBLES	223.327,39	0,00	223.327,39	223.327,39	0,00	223.327,39	0,00	0,00	0,00
22104	VESTUARIO	124.710,68	0,00	124.710,68	124.710,68	0,00	124.710,68	0,00	0,00	0,00
22105	PRODUCTOS ALIMENTICIOS	5.358,98	0,00	5.358,98	5.358,98	0,00	5.358,98	0,00	0,00	0,00
22106	PRODUCTOS FARMACEUTICOS	1.650,45	0,00	1.650,45	1.650,45	0,00	1.650,45	0,00	0,00	0,00
22109	OTROS SUMINISTROS	404.527,03	0,00	404.527,03	403.102,17	0,00	403.102,17	1.424,86	0,00	1.424,86
22200	TELEFONICAS	374.436,96	0,00	374.436,96	165.632,99	0,00	165.632,99	208.803,97	0,00	208.803,97
22201	POSTALES	92.648,21	0,00	92.648,21	92.517,47	0,00	92.517,47	130,74	0,00	130,74



# UNIVERSIDAD DE EXTREMADURA

## ESTADO DE LIQUIDACIÓN DEL PRESUPUESTO

### LIQUIDACIÓN DEL PRESUPUESTO DE GASTOS DEL EJERCICIO 2011

2ª PARTE

Clasificación Económica	Explicación	Obligaciones Recon. Netas Hasta Dic	Obligaciones Recon. Netas Enero	Total de Obligaciones Recon. Netas	Pagos Realizados a 31-Dic. 2011	Pagos realizados enero 2012	Pagos Totales	Obligac. Pdtes. de Pago a 31 de Diciembre	Obligac. Pdtes. de Pago a 31 de Enero	Obligac. Pdtes. de Pago Totales
22202	TELEGRAFICAS	274,39	0,00	274,39	274,39	0,00	274,39	0,00	0,00	0,00
22203	TELEX Y TELEFAX	63,42	0,00	63,42	63,42	0,00	63,42	0,00	0,00	0,00
22204	INFORMATICAS	0,00	0,00	0,00	0,00	0,00	0,00	0,00	0,00	0,00
22209	OTRAS	303,64	0,00	303,64	303,64	0,00	303,64	0,00	0,00	0,00
223	TRANSPORTES	107.865,82	0,00	107.865,82	102.443,23	0,00	102.443,23	5.422,59	0,00	5.422,59
224	PRIMAS DE SEGUROS	9.525,87	0,00	9.525,87	9.525,87	0,00	9.525,87	0,00	0,00	0,00
225	TRIBUTOS	1.538,47	0,00	1.538,47	1.538,47	0,00	1.538,47	0,00	0,00	0,00
22601	ATENC. PROTOCOL. Y REPRESENTAT	209.688,64	0,00	209.688,64	206.232,64	0,00	206.232,64	3.456,00	0,00	3.456,00
22602	PUBLICIDAD Y PROPAGANDA	39.140,11	0,00	39.140,11	39.140,11	0,00	39.140,11	0,00	0,00	0,00
22603	JURIDICOS, CONTENCIOSOS	23.898,49	0,00	23.898,49	23.898,49	0,00	23.898,49	0,00	0,00	0,00
22606	REUNIONES, CONFERENCIAS Y CURSOS	243.990,85	0,00	243.990,85	243.990,85	0,00	243.990,85	0,00	0,00	0,00
22607	OPOSIC. Y PRUEBAS SELECTIVAS	610,00	0,00	610,00	610,00	0,00	610,00	0,00	0,00	0,00
22609	OTROS	69.144,84	0,00	69.144,84	69.144,84	0,00	69.144,84	0,00	0,00	0,00
22612	PARA GASTOS POR APLICACION DEL PORCENTAJE DE PRORRATA DEFINI	196.223,91	0,00	196.223,91	196.223,91	0,00	196.223,91	0,00	0,00	0,00
22700	LIMPIEZA Y ASEO	4.449.124,75	0,00	4.449.124,75	4.448.099,74	0,00	4.448.099,74	1.025,01	0,00	1.025,01
22701	SEGURIDAD	1.067.405,59	0,00	1.067.405,59	1.067.405,59	0,00	1.067.405,59	0,00	0,00	0,00
22703	POSTALES	14.236,63	0,00	14.236,63	14.236,63	0,00	14.236,63	0,00	0,00	0,00
22704	CUSTODIA,DEPOSITO Y ALMACENAJE	17.194,98	0,00	17.194,98	17.194,98	0,00	17.194,98	0,00	0,00	0,00
22705	PROCESOS ELECTORALES	16.880,00	0,00	16.880,00	16.880,00	0,00	16.880,00	0,00	0,00	0,00
22706	ESTUDIOS Y TRABAJOS TECNICOS	497.058,22	0,00	497.058,22	497.058,22	0,00	497.058,22	0,00	0,00	0,00
22709	OTROS	39.231,00	0,00	39.231,00	39.231,00	0,00	39.231,00	0,00	0,00	0,00
230	DIETAS	152.632,01	0,00	152.632,01	152.632,01	0,00	152.632,01	0,00	0,00	0,00
231	LOCOMOCION	294.214,42	0,00	294.214,42	294.214,42	0,00	294.214,42	0,00	0,00	0,00
233	OTRAS INDEMNIZACIONES	272.535,55	0,00	272.535,55	272.535,55	0,00	272.535,55	0,00	0,00	0,00
359	OTROS GASTOS FINANCIEROS	90,80	0,00	90,80	90,80	0,00	90,80	0,00	0,00	0,00

# UNIVERSIDAD DE EXTREMADURA

## ESTADO DE LIQUIDACIÓN DEL PRESUPUESTO

### LIQUIDACIÓN DEL PRESUPUESTO DE GASTOS DEL EJERCICIO 2011

2ª PARTE

Clasificación Económica	Explicación	Obligaciones Recon. Netas Hasta Dic	Obligaciones Recon. Netas Enero	Total de Obligaciones Recon. Netas	Pagos Realizados a 31-Dic. 2011	Pagos realizados enero 2012	Pagos Totales	Obligac. Pdtes. de Pago a 31 de Diciembre	Obligac. Pdtes. de Pago a 31 de Enero	Obligac. Pdtes. de Pago Totales
620	INVERSIONES NUEVAS ASOCIADA AL FUNCIONAMIENTO OPERATIVO DE S	0,00	0,00	0,00	0,00	0,00	0,00	0,00	0,00	0,00
62001	EDIFICIOS Y OTRAS CONSTRUCCIONES	46.610,02	0,00	46.610,02	46.610,02	0,00	46.610,02	0,00	0,00	0,00
62002	MAQUINARIA, INSTALAC. Y UTILLAJE	7.633,95	0,00	7.633,95	7.633,95	0,00	7.633,95	0,00	0,00	0,00
62003	ELEMENTOS DE TRANSPORTE	4.369,58	0,00	4.369,58	4.369,58	0,00	4.369,58	0,00	0,00	0,00
62004	MOBILIARIO Y ENSERES	300.150,14	0,00	300.150,14	298.110,59	0,00	298.110,59	2.039,55	0,00	2.039,55
62005	EQUIPAMIENTO PROCESO DE INFORMACIÓN	321.968,16	0,00	321.968,16	321.235,04	0,00	321.235,04	733,12	0,00	733,12
62006	FONDO DE BIBLIOTECA	94.592,35	0,00	94.592,35	94.573,98	0,00	94.573,98	18,37	0,00	18,37
62007	ADQUISICIÓN MATERIAL CIENTÍFICO	17.928,89	0,00	17.928,89	17.928,89	0,00	17.928,89	0,00	0,00	0,00
62009	OTROS ACTIVOS MATERIALES	5.968,70	0,00	5.968,70	5.968,70	0,00	5.968,70	0,00	0,00	0,00
630	INVERSIONES REPOSICION ASOCIADAS AL FUNCIONAMIENTO OPERAT. S	0,00	0,00	0,00	0,00	0,00	0,00	0,00	0,00	0,00
63001	EDIFICIOS Y OTRAS CONSTRUCCIONES	11.874,58	0,00	11.874,58	11.874,58	0,00	11.874,58	0,00	0,00	0,00
63006	FONDO BIBLIOTECA	2.250,61	0,00	2.250,61	2.250,61	0,00	2.250,61	0,00	0,00	0,00
<b>TOTAL</b>		<b>14.538.040,95</b>	<b>0,00</b>	<b>14.538.040,95</b>	<b>14.300.212,48</b>	<b>0,00</b>	<b>14.300.212,48</b>	<b>237.828,47</b>	<b>0,00</b>	<b>237.828,47</b>

# UNIVERSIDAD DE EXTREMADURA

## ESTADO DE LIQUIDACIÓN DEL PRESUPUESTO

### LIQUIDACIÓN DEL PRESUPUESTO DE GASTOS DEL EJERCICIO 2011

2ª PARTE

Explicación	Obligaciones Recon. Netas Hasta Dic	Obligaciones Recon. Netas Enero	Total de Obligaciones Recon. Netas	Pagos Realizados a 31-Dic. 2011	Pagos realizados enero 2012	Pagos Totales	Obligac. Pdtes. de Pago a 31 de Diciembre	Obligac. Pdtes. de Pago a 31 de Enero	Obligac. Pdtes. de Pago Totales
Total Capítulo 1	98.976.054,04	0,00	98.976.054,04	98.058.211,18	0,00	98.058.211,18	917.842,86	0,00	917.842,86
Total Capítulo 2	14.178.316,87	0,00	14.178.316,87	13.943.279,44	0,00	13.943.279,44	235.037,43	0,00	235.037,43
Total Capítulo 3	90,80	0,00	90,80	90,80	0,00	90,80	0,00	0,00	0,00
Total Capítulo 4	3.309.942,59	0,00	3.309.942,59	2.999.893,77	0,00	2.999.893,77	310.048,82	0,00	310.048,82
<b>TOTAL OPERACIONES CORRIENTES</b>	116.464.404,30	0,00	116.464.404,30	115.001.475,19	0,00	115.001.475,19	1.462.929,11	0,00	1.462.929,11
Total Capítulo 6	3.183.292,91	0,00	3.183.292,91	3.021.887,92	0,00	3.021.887,92	161.404,99	0,00	161.404,99
Total Capítulo 7	0,00	0,00	0,00	0,00	0,00	0,00	0,00	0,00	0,00
<b>TOTAL OPERACIONES DE CAPITAL</b>	3.183.292,91	0,00	3.183.292,91	3.021.887,92	0,00	3.021.887,92	161.404,99	0,00	161.404,99
<b>TOTAL OPERACIONES NO FINANC.</b>	119.647.697,21	0,00	119.647.697,21	118.023.363,11	0,00	118.023.363,11	1.624.334,10	0,00	1.624.334,10
Total Capítulo 8	18.700,00	0,00	18.700,00	18.700,00	0,00	18.700,00	0,00	0,00	0,00
Total Capítulo 9	0,00	0,00	0,00	0,00	0,00	0,00	0,00	0,00	0,00
<b>TOTAL OPERACIONES FINANCIER.</b>	18.700,00	0,00	18.700,00	18.700,00	0,00	18.700,00	0,00	0,00	0,00
<b>TOTAL SECCIÓN POR CAPITULOS</b>	119.666.397,21	0,00	119.666.397,21	118.042.063,11	0,00	118.042.063,11	1.624.334,10	0,00	1.624.334,10



# UNIVERSIDAD DE EXTREMADURA

## ESTADO DE LIQUIDACIÓN DEL PRESUPUESTO

### LIQUIDACIÓN DEL PRESUPUESTO DE GASTOS DEL EJERCICIO 2011

2ª PARTE

<b>Clasificación Orgánica:</b>	<b>UNIVERSIDAD DE EXTREMADURA</b>
<b>Clasificación Funcional:</b>	<b>423B SERVICIOS COMPLEMENTARIOS Y AYUDA A LA ENSEÑANZA</b>

Clasificación Económica	Explicación	Obligaciones Recon. Netas Hasta Dic	Obligaciones Recon. Netas Enero	Total de Obligaciones Recon. Netas	Pagos Realizados a 31-Dic. 2011	Pagos realizados enero 2012	Pagos Totales	Obligac. Pdtes. de Pago a 31 de Diciembre	Obligac. Pdtes. de Pago a 31 de Enero	Obligac. Pdtes. de Pago Totales
200	ARRENDAMIENTO DE TERRENOS Y BIENES NATURALES	0,00	0,00	0,00	0,00	0,00	0,00	0,00	0,00	0,00
202	ARRENDAMIENTO DE EDIFICIOS Y OTRAS CONSTRUCCIONES	96,50	0,00	96,50	96,50	0,00	96,50	0,00	0,00	0,00
203	ARRENDAMIENTO MAQUINARIA, INSTALACIONES Y UTILLAJE	0,00	0,00	0,00	0,00	0,00	0,00	0,00	0,00	0,00
204	ARRENDAMIENTO MATERIAL DE TRANSPORTE	133,32	0,00	133,32	133,32	0,00	133,32	0,00	0,00	0,00
205	ARRENDAMIENTO MOBILIARIO Y ENSERES	3.854,81	0,00	3.854,81	3.854,81	0,00	3.854,81	0,00	0,00	0,00
210	INFRAEST. Y BIENES NATURALES	0,00	0,00	0,00	0,00	0,00	0,00	0,00	0,00	0,00
212	EDIFICIOS Y OTRAS CONSTRUCC	53.481,62	0,00	53.481,62	53.481,62	0,00	53.481,62	0,00	0,00	0,00
213	MAQUIN., INSTALAC. Y UTILLAJE	505,90	0,00	505,90	505,90	0,00	505,90	0,00	0,00	0,00
215	MOBILIARIO Y ENSERES	7.663,10	0,00	7.663,10	7.663,10	0,00	7.663,10	0,00	0,00	0,00
216	EQUIPOS PROCESOS DE INFORMAC	0,00	0,00	0,00	0,00	0,00	0,00	0,00	0,00	0,00
219	OTRO INMOVILIZADO MATERIAL	590,64	0,00	590,64	590,64	0,00	590,64	0,00	0,00	0,00
22000	ORDINARIO NO INVENTARIABLE	16.404,15	0,00	16.404,15	16.404,15	0,00	16.404,15	0,00	0,00	0,00
22001	PRENSA, REVISTAS, LIBROS Y OTRAS PUBLICACIONES	522,50	0,00	522,50	522,50	0,00	522,50	0,00	0,00	0,00
22002	MATERIAL INF. NO INVENTARIABLE	9.922,65	0,00	9.922,65	9.922,65	0,00	9.922,65	0,00	0,00	0,00
22100	ENERGIA ELECTRICA	45.929,19	0,00	45.929,19	45.929,19	0,00	45.929,19	0,00	0,00	0,00
22101	AGUA	7.174,88	0,00	7.174,88	7.174,88	0,00	7.174,88	0,00	0,00	0,00
22103	COMBUSTIBLES	17.639,54	0,00	17.639,54	17.639,54	0,00	17.639,54	0,00	0,00	0,00

# UNIVERSIDAD DE EXTREMADURA

## ESTADO DE LIQUIDACIÓN DEL PRESUPUESTO

### LIQUIDACIÓN DEL PRESUPUESTO DE GASTOS DEL EJERCICIO 2011

**2ª PARTE**

Clasificación Económica	Explicación	Obligaciones Recon. Netas Hasta Dic	Obligaciones Recon. Netas Enero	Total de Obligaciones Recon. Netas	Pagos Realizados a 31-Dic. 2011	Pagos realizados enero 2012	Pagos Totales	Obligac. Pdtes. de Pago a 31 de Diciembre	Obligac. Pdtes. de Pago a 31 de Enero	Obligac. Pdtes. de Pago Totales
22106	PRODUCTOS FARMACEUTICOS	1.355,86	0,00	1.355,86	1.355,86	0,00	1.355,86	0,00	0,00	0,00
22109	OTROS SUMINISTROS	40.231,94	0,00	40.231,94	40.231,94	0,00	40.231,94	0,00	0,00	0,00
22200	TELEFONICAS	17,68	0,00	17,68	17,68	0,00	17,68	0,00	0,00	0,00
22201	POSTALES	9.335,85	0,00	9.335,85	9.335,85	0,00	9.335,85	0,00	0,00	0,00
223	TRANSPORTES	34.175,05	0,00	34.175,05	34.175,05	0,00	34.175,05	0,00	0,00	0,00
225	TRIBUTOS	3.307,40	0,00	3.307,40	3.307,40	0,00	3.307,40	0,00	0,00	0,00
22600	CANONES	14,16	0,00	14,16	14,16	0,00	14,16	0,00	0,00	0,00
22601	ATENC. PROTOCOL. Y REPRESENTAT	22.939,84	0,00	22.939,84	22.939,84	0,00	22.939,84	0,00	0,00	0,00
22602	PUBLICIDAD Y PROPAGANDA	21.331,92	0,00	21.331,92	21.331,92	0,00	21.331,92	0,00	0,00	0,00
22603	JURIDICOS, CONTENCIOSOS	275,23	0,00	275,23	275,23	0,00	275,23	0,00	0,00	0,00
22606	REUNIONES, CONFERENCIAS Y CURSOS	112.434,63	0,00	112.434,63	112.434,63	0,00	112.434,63	0,00	0,00	0,00
22609	OTROS	10.646,78	0,00	10.646,78	10.646,78	0,00	10.646,78	0,00	0,00	0,00
22700	LIMPIEZA Y ASEO	216,20	0,00	216,20	216,20	0,00	216,20	0,00	0,00	0,00
22703	POSTALES	9,10	0,00	9,10	9,10	0,00	9,10	0,00	0,00	0,00
22706	ESTUDIOS Y TRABAJOS TECNICOS	180.823,87	0,00	180.823,87	180.823,87	0,00	180.823,87	0,00	0,00	0,00
22709	OTROS	33.722,01	0,00	33.722,01	33.722,01	0,00	33.722,01	0,00	0,00	0,00
230	DIETAS	7.313,27	0,00	7.313,27	7.313,27	0,00	7.313,27	0,00	0,00	0,00
231	LOCOMOCION	15.094,23	0,00	15.094,23	15.094,23	0,00	15.094,23	0,00	0,00	0,00
48100	BECAS DE ESTUDIO E INVESTIGACION	460.228,87	0,00	460.228,87	460.228,87	0,00	460.228,87	0,00	0,00	0,00
48101	APROTACION ESCUELA DE PRACTICAS JURIDICAS	19.900,00	0,00	19.900,00	19.900,00	0,00	19.900,00	0,00	0,00	0,00
48102	APORTACION BIBLIOTECA ALONZO ZAMORA	11.540,00	0,00	11.540,00	11.540,00	0,00	11.540,00	0,00	0,00	0,00
48113	APORTACION FUNDACION UNIVERSIDAD SOCIEDAD	127.500,00	0,00	127.500,00	127.500,00	0,00	127.500,00	0,00	0,00	0,00
48114	AYUDAS AL ESTUDIOS ..COMPENSACION EXENCION MATRICULAS..	677,46	0,00	677,46	0,00	0,00	0,00	677,46	0,00	677,46



Página 21 de 32

**UNIVERSIDAD DE EXTREMADURA**  
**ESTADO DE LIQUIDACIÓN DEL PRESUPUESTO**  
**LIQUIDACIÓN DEL PRESUPUESTO DE GASTOS DEL EJERCICIO 2011**

2ª PARTE

Clasificación Económica	Explicación	Obligaciones Recon. Netas Hasta Dic	Obligaciones Recon. Netas Enero	Total de Obligaciones Recon. Netas	Pagos Realizados a 31-Dic. 2011	Pagos realizados enero 2012	Pagos Totales	Obligac. Pdtes. de Pago a 31 de Diciembre	Obligac. Pdtes. de Pago a 31 de Enero	Obligac. Pdtes. de Pago Totales
48116	APORTACION CENTRO DOCUMENTACIÓN EUROPEA	1.000,00	0,00	1.000,00	1.000,00	0,00	1.000,00	0,00	0,00	0,00
48118	PREMIOS A LA EXCELENCIA DEPORTIVA	4.094,23	0,00	4.094,23	4.094,23	0,00	4.094,23	0,00	0,00	0,00
48127	PREMIOS A LA EXCELENCIA DOCENTE	0,00	0,00	0,00	0,00	0,00	0,00	0,00	0,00	0,00
48132	APORTAC EXTRAORD CENTRO DOC EUROPEO XXV ANIVERSARIO ADHESIÓN	10.000,00	0,00	10.000,00	10.000,00	0,00	10.000,00	0,00	0,00	0,00
620	INVERSIONES NUEVAS ASOCIADA AL FUNCIONAMIENTO OPERATIVO DE S	0,00	0,00	0,00	0,00	0,00	0,00	0,00	0,00	0,00
62002	MAQUINARIA, INSTALAC. Y UTILLAJE	10.164,52	0,00	10.164,52	10.164,52	0,00	10.164,52	0,00	0,00	0,00
62004	MOBILIARIO Y ENSERES	8.712,64	0,00	8.712,64	8.712,64	0,00	8.712,64	0,00	0,00	0,00
62005	EQUIPAMIENTO PROCESO DE INFORMACIÓN	9.750,11	0,00	9.750,11	9.750,11	0,00	9.750,11	0,00	0,00	0,00
62007	ADQUISICIÓN MATERIAL CIENTÍFICO	0,00	0,00	0,00	0,00	0,00	0,00	0,00	0,00	0,00
630	INVERSIONES REPOSICION ASOCIADAS AL FUNCIONAMIENTO OPERAT. S	0,00	0,00	0,00	0,00	0,00	0,00	0,00	0,00	0,00
640	GASTOS INV. CARAC. INMATERIAL	909.987,90	0,00	909.987,90	909.987,90	0,00	909.987,90	0,00	0,00	0,00
64000	BIBLIOGRAFIA DE INVESTIGACION	0,00	0,00	0,00	0,00	0,00	0,00	0,00	0,00	0,00
64001	CURSOS Y SEMINARIOS	5.799,80	0,00	5.799,80	5.799,80	0,00	5.799,80	0,00	0,00	0,00
64007	CONVENIO CONSEJERIA DE CULTURA INCORPORACION DE ESCRITORES	4.199,95	0,00	4.199,95	4.199,95	0,00	4.199,95	0,00	0,00	0,00
64011	PROYECTOS FINANCIADOS POR AYUNTAMIENTOS	254,04	0,00	254,04	254,04	0,00	254,04	0,00	0,00	0,00

# UNIVERSIDAD DE EXTREMADURA

## ESTADO DE LIQUIDACIÓN DEL PRESUPUESTO

### LIQUIDACIÓN DEL PRESUPUESTO DE GASTOS DEL EJERCICIO 2011

2ª PARTE

Clasificación Económica	Explicación	Obligaciones Recon. Netas Hasta Dic	Obligaciones Recon. Netas Enero	Total de Obligaciones Recon. Netas	Pagos Realizados a 31-Dic. 2011	Pagos realizados enero 2012	Pagos Totales	Obligac. Pdtes. de Pago a 31 de Diciembre	Obligac. Pdtes. de Pago a 31 de Enero	Obligac. Pdtes. de Pago Totales
64012	PROYECTOS DE INVESTIGACION	0,00	0,00	0,00	0,00	0,00	0,00	0,00	0,00	0,00
64014	FINANCIACION DIPUTACIONES OTROS PROYECTOS FINANCIACION EMPRESAS PRIVADAS	1.381,18	0,00	1.381,18	1.381,18	0,00	1.381,18	0,00	0,00	0,00
64015	INNOVACION EDUCATIVA Y CALIDAD DOCENTE	0,00	0,00	0,00	0,00	0,00	0,00	0,00	0,00	0,00
64028	CONVENIO CONSEJERIA DE CULTURA.	0,00	0,00	0,00	0,00	0,00	0,00	0,00	0,00	0,00
64030	INCORPORACION ARTISTAS PLAST UNIVERSIDAD DE MAYORES	313.720,20	0,00	313.720,20	313.720,20	0,00	313.720,20	0,00	0,00	0,00
64050	CURSOS DE VERANO FINANCIADO POR FAMILIAS E INSTITUCIONES	21.001,92	0,00	21.001,92	21.001,92	0,00	21.001,92	0,00	0,00	0,00
64051	CURSOS DE VERANO FINANCIADO POR DIPUTACIONES	0,00	0,00	0,00	0,00	0,00	0,00	0,00	0,00	0,00
64052	CURSOS DE VERANO FINANCIADO POR AYUNTAMIENTOS	5.100,56	0,00	5.100,56	5.100,56	0,00	5.100,56	0,00	0,00	0,00
64053	CURSOS DE VERANO FINANCIADOS POR ORGANISMOS AUTONOMOS	0,00	0,00	0,00	0,00	0,00	0,00	0,00	0,00	0,00
64056	CURSOS DE VERANO FINANCIADOS POR EMPRESAS PRIVADAS	37.819,97	0,00	37.819,97	37.819,97	0,00	37.819,97	0,00	0,00	0,00
64057	CURSOS DE VERANO COMUNIDAD AUTONOMA	8.809,17	0,00	8.809,17	8.809,17	0,00	8.809,17	0,00	0,00	0,00
64075	CONVENIO CONS SANIDAD UNIDAD DE ATENCION ESTUDIANTES	7.558,86	0,00	7.558,86	7.558,86	0,00	7.558,86	0,00	0,00	0,00
64090	BECARIOS DE INVESTIGACION	0,00	0,00	0,00	0,00	0,00	0,00	0,00	0,00	0,00
<b>TOTAL</b>		<b>2.636.365,20</b>	<b>0,00</b>	<b>2.636.365,20</b>	<b>2.635.687,74</b>	<b>0,00</b>	<b>2.635.687,74</b>	<b>677,46</b>	<b>0,00</b>	<b>677,46</b>

# UNIVERSIDAD DE EXTREMADURA

## ESTADO DE LIQUIDACIÓN DEL PRESUPUESTO

### LIQUIDACIÓN DEL PRESUPUESTO DE GASTOS DEL EJERCICIO 2011

2ª PARTE

Explicación	Obligaciones Recon. Netas Hasta Dic	Obligaciones Recon. Netas Enero	Total de Obligaciones Recon. Netas	Pagos Realizados a 31-Dic. 2011	Pagos realizados enero 2012	Pagos Totales	Obligac. Pdtes. de Pago a 31 de Diciembre	Obligac. Pdtes. de Pago a 31 de Enero	Obligac. Pdtes. de Pago Totales
<b>Total Capítulo 1</b>	98.976.054,04	0,00	98.976.054,04	98.058.211,18	0,00	98.058.211,18	917.842,86	0,00	917.842,86
<b>Total Capítulo 2</b>	14.835.480,69	0,00	14.835.480,69	14.600.443,26	0,00	14.600.443,26	235.037,43	0,00	235.037,43
<b>Total Capítulo 3</b>	90,80	0,00	90,80	90,80	0,00	90,80	0,00	0,00	0,00
<b>Total Capítulo 4</b>	3.944.883,15	0,00	3.944.883,15	3.634.156,87	0,00	3.634.156,87	310.726,28	0,00	310.726,28
<b>TOTAL OPERACIONES CORRIENTES</b>	117.756.508,68	0,00	117.756.508,68	116.292.902,11	0,00	116.292.902,11	1.463.606,57	0,00	1.463.606,57
<b>Total Capítulo 6</b>	4.527.553,73	0,00	4.527.553,73	4.366.148,74	0,00	4.366.148,74	161.404,99	0,00	161.404,99
<b>Total Capítulo 7</b>	0,00	0,00	0,00	0,00	0,00	0,00	0,00	0,00	0,00
<b>TOTAL OPERACIONES DE CAPITAL</b>	4.527.553,73	0,00	4.527.553,73	4.366.148,74	0,00	4.366.148,74	161.404,99	0,00	161.404,99
<b>TOTAL OPERACIONES NO FINANC.</b>	122.284.062,41	0,00	122.284.062,41	120.659.050,85	0,00	120.659.050,85	1.625.011,56	0,00	1.625.011,56
<b>Total Capítulo 8</b>	18.700,00	0,00	18.700,00	18.700,00	0,00	18.700,00	0,00	0,00	0,00
<b>Total Capítulo 9</b>	0,00	0,00	0,00	0,00	0,00	0,00	0,00	0,00	0,00
<b>TOTAL OPERACIONES FINANCIER.</b>	18.700,00	0,00	18.700,00	18.700,00	0,00	18.700,00	0,00	0,00	0,00
<b>TOTAL SECCIÓN POR CAPITULOS</b>	122.302.762,41	0,00	122.302.762,41	120.677.750,85	0,00	120.677.750,85	1.625.011,56	0,00	1.625.011,56





# UNIVERSIDAD DE EXTREMADURA

## ESTADO DE LIQUIDACIÓN DEL PRESUPUESTO

### LIQUIDACIÓN DEL PRESUPUESTO DE GASTOS DEL EJERCICIO 2011

2ª PARTE

**Clasificación Orgánica:** UNIVERSIDAD DE EXTREMADURA  
**Clasificación Funcional:** 451P INFRAESTRUCTURA UNIVERSITARIA

Clasificación Económica	Explicación	Obligaciones Recon. Netas Hasta Dic	Obligaciones Recon. Netas Enero	Total de Obligaciones Recon. Netas	Pagos Realizados a 31-Dic. 2011	Pagos realizados enero 2012	Pagos Totales	Obligac. Pdtes. de Pago a 31 de Diciembre	Obligac. Pdtes. de Pago a 31 de Enero	Obligac. Pdtes. de Pago Totales
620	INVERSIONES NUEVAS ASOCIADA AL FUNCIONAMIENTO OPERATIVO DE S	0,00	0,00	0,00	0,00	0,00	0,00	0,00	0,00	0,00
621	INVERSIONES	455.882,36	0,00	455.882,36	455.882,36	0,00	455.882,36	0,00	0,00	0,00
62104	INVERSIONES	2.877,08	0,00	2.877,08	2.877,08	0,00	2.877,08	0,00	0,00	0,00
62105	INVERSIONES	0,00	0,00	0,00	0,00	0,00	0,00	0,00	0,00	0,00
62106	INVERSIONES	3.501,29	0,00	3.501,29	3.501,29	0,00	3.501,29	0,00	0,00	0,00
62108	INFRAESTRUCTURA CIENTIFICA	0,00	0,00	0,00	0,00	0,00	0,00	0,00	0,00	0,00
62109	ADECUACION INFRAESTRUCTURAS UNIVERSITARIAS	2.498.685,45	0,00	2.498.685,45	2.455.626,29	0,00	2.455.626,29	43.059,16	0,00	43.059,16
62177	CONV. CONSEJ EDUCACIÓN	0,00	0,00	0,00	0,00	0,00	0,00	0,00	0,00	0,00
62178	REHABILITACIÓN EDIF MAGISTERIO CÁCERE	156.968,75	0,00	156.968,75	156.968,75	0,00	156.968,75	0,00	0,00	0,00
630	CAMPUS EXCELENCIA	0,00	0,00	0,00	0,00	0,00	0,00	0,00	0,00	0,00
	INVERSIONES REPOSICION ASOCIADAS AL FUNCIONAMIENTO OPERAT. S									
<b>TOTAL</b>		<b>3.117.914,93</b>	<b>0,00</b>	<b>3.117.914,93</b>	<b>3.074.855,77</b>	<b>0,00</b>	<b>3.074.855,77</b>	<b>43.059,16</b>	<b>0,00</b>	<b>43.059,16</b>

# UNIVERSIDAD DE EXTREMADURA

## ESTADO DE LIQUIDACIÓN DEL PRESUPUESTO

### LIQUIDACIÓN DEL PRESUPUESTO DE GASTOS DEL EJERCICIO 2011

2ª PARTE

Explicación	Obligaciones Recon. Netas Hasta Dic	Obligaciones Recon. Netas Enero	Total de Obligaciones Recon. Netas	Pagos Realizados a 31-Dic. 2011	Pagos realizados enero 2012	Pagos Totales	Obligac. Pdtes. de Pago a 31 de Diciembre	Obligac. Pdtes. de Pago a 31 de Enero	Obligac. Pdtes. de Pago Totales
<b>Total Capítulo 1</b>	98.976.054,04	0,00	98.976.054,04	98.058.211,18	0,00	98.058.211,18	917.842,86	0,00	917.842,86
<b>Total Capítulo 2</b>	14.835.480,69	0,00	14.835.480,69	14.600.443,26	0,00	14.600.443,26	235.037,43	0,00	235.037,43
<b>Total Capítulo 3</b>	90,80	0,00	90,80	90,80	0,00	90,80	0,00	0,00	0,00
<b>Total Capítulo 4</b>	3.944.883,15	0,00	3.944.883,15	3.634.156,87	0,00	3.634.156,87	310.726,28	0,00	310.726,28
<b>TOTAL OPERACIONES CORRIENTES</b>	117.756.508,68	0,00	117.756.508,68	116.292.902,11	0,00	116.292.902,11	1.463.606,57	0,00	1.463.606,57
<b>Total Capítulo 6</b>	7.645.468,66	0,00	7.645.468,66	7.441.004,51	0,00	7.441.004,51	204.464,15	0,00	204.464,15
<b>Total Capítulo 7</b>	0,00	0,00	0,00	0,00	0,00	0,00	0,00	0,00	0,00
<b>TOTAL OPERACIONES DE CAPITAL</b>	7.645.468,66	0,00	7.645.468,66	7.441.004,51	0,00	7.441.004,51	204.464,15	0,00	204.464,15
<b>TOTAL OPERACIONES NO FINANC.</b>	125.401.977,34	0,00	125.401.977,34	123.733.906,62	0,00	123.733.906,62	1.668.070,72	0,00	1.668.070,72
<b>Total Capítulo 8</b>	18.700,00	0,00	18.700,00	18.700,00	0,00	18.700,00	0,00	0,00	0,00
<b>Total Capítulo 9</b>	0,00	0,00	0,00	0,00	0,00	0,00	0,00	0,00	0,00
<b>TOTAL OPERACIONES FINANCIER.</b>	18.700,00	0,00	18.700,00	18.700,00	0,00	18.700,00	0,00	0,00	0,00
<b>TOTAL SECCIÓN POR CAPITULOS</b>	125.420.677,34	0,00	125.420.677,34	123.752.606,62	0,00	123.752.606,62	1.668.070,72	0,00	1.668.070,72

# UNIVERSIDAD DE EXTREMADURA

## ESTADO DE LIQUIDACIÓN DEL PRESUPUESTO

### LIQUIDACIÓN DEL PRESUPUESTO DE GASTOS DEL EJERCICIO 2011

**2ª PARTE**

<b>Clasificación Orgánica:</b>	<b>UNIVERSIDAD DE EXTREMADURA</b>
<b>Clasificación Funcional:</b>	<b>541A INVESTIGACION CIENTIFICA</b>

Clasificación Económica	Explicación	Obligaciones Recon. Netas Hasta Dic	Obligaciones Recon. Netas Enero	Total de Obligaciones Recon. Netas	Pagos Realizados a 31-Dic. 2011	Pagos realizados enero 2012	Pagos Totales	Obligac. Pdtes. de Pago a 31 de Diciembre	Obligac. Pdtes. de Pago a 31 de Enero	Obligac. Pdtes. de Pago Totales
200	ARRENDAMIENTO DE TERRENOS Y BIENES NATURALES	468,88	0,00	468,88	468,88	0,00	468,88	0,00	0,00	0,00
205	ARRENDAMIENTO MOBILIARIO Y ENSERES	716,06	0,00	716,06	716,06	0,00	716,06	0,00	0,00	0,00
206	ARRENDAMIENTO DE EQUIPOS PARA PROCESOS DE INFORMACION	0,00	0,00	0,00	0,00	0,00	0,00	0,00	0,00	0,00
209	OTRO INMOVILIZADO	640,95	0,00	640,95	640,95	0,00	640,95	0,00	0,00	0,00
212	EDIFICIOS Y OTRAS CONSTRUCC	15.284,58	0,00	15.284,58	15.284,58	0,00	15.284,58	0,00	0,00	0,00
213	MAQUIN., INSTALAC. Y UTILLAJE	3.045,56	0,00	3.045,56	3.045,56	0,00	3.045,56	0,00	0,00	0,00
214	ELEMENTOS DE TRANSPORTE	422,91	0,00	422,91	422,91	0,00	422,91	0,00	0,00	0,00
215	MOBILIARIO Y ENSERES	6.833,75	0,00	6.833,75	6.833,75	0,00	6.833,75	0,00	0,00	0,00
216	EQUIPOS PROCESOS DE INFORMAC	180,00	0,00	180,00	180,00	0,00	180,00	0,00	0,00	0,00
219	OTRO INMOVILIZADO MATERIAL	4.250,82	0,00	4.250,82	4.250,82	0,00	4.250,82	0,00	0,00	0,00
22000	ORDINARIO NO INVENTARIABLE	25.471,59	0,00	25.471,59	25.471,59	0,00	25.471,59	0,00	0,00	0,00
22001	PRENSA, REVISTAS, LIBROS Y OTRAS PUBLICACIONES	1.540,05	0,00	1.540,05	1.540,05	0,00	1.540,05	0,00	0,00	0,00
22002	MATERIAL INF. NO INVENTARIABLE	6.525,69	0,00	6.525,69	6.525,69	0,00	6.525,69	0,00	0,00	0,00
22100	ENERGIA ELECTRICA	119.961,45	0,00	119.961,45	119.961,45	0,00	119.961,45	0,00	0,00	0,00
22102	GAS	14.752,25	0,00	14.752,25	14.752,25	0,00	14.752,25	0,00	0,00	0,00
22103	COMBUSTIBLES	2.627,99	0,00	2.627,99	2.627,99	0,00	2.627,99	0,00	0,00	0,00
22105	PRODUCTOS ALIMENTICIOS	11.322,64	0,00	11.322,64	11.322,64	0,00	11.322,64	0,00	0,00	0,00
22106	PRODUCTOS FARMACEUTICOS	29.187,92	0,00	29.187,92	29.187,92	0,00	29.187,92	0,00	0,00	0,00
22109	OTROS SUMINISTROS	71.464,74	0,00	71.464,74	71.464,74	0,00	71.464,74	0,00	0,00	0,00



# UNIVERSIDAD DE EXTREMADURA

## ESTADO DE LIQUIDACIÓN DEL PRESUPUESTO

### LIQUIDACIÓN DEL PRESUPUESTO DE GASTOS DEL EJERCICIO 2011

2ª PARTE

Clasificación Económica	Explicación	Obligaciones Recon. Netas Hasta Dic	Obligaciones Recon. Netas Enero	Total de Obligaciones Recon. Netas	Pagos Realizados a 31-Dic. 2011	Pagos realizados enero 2012	Pagos Totales	Obligac. Pdtes. de Pago a 31 de Diciembre	Obligac. Pdtes. de Pago a 31 de Enero	Obligac. Pdtes. de Pago Totales
22201	POSTALES	3.136,47	0,00	3.136,47	3.136,47	0,00	3.136,47	0,00	0,00	0,00
22204	INFORMATICAS	0,00	0,00	0,00	0,00	0,00	0,00	0,00	0,00	0,00
223	TRANSPORTES	3.376,68	0,00	3.376,68	3.376,68	0,00	3.376,68	0,00	0,00	0,00
224	PRIMAS DE SEGUROS	600,31	0,00	600,31	600,31	0,00	600,31	0,00	0,00	0,00
225	TRIBUTOS	2.634,60	0,00	2.634,60	2.634,60	0,00	2.634,60	0,00	0,00	0,00
22601	ATENC. PROTOCOL. Y REPRESENTAT	1.031,42	0,00	1.031,42	1.031,42	0,00	1.031,42	0,00	0,00	0,00
22602	PUBLICIDAD Y PROPAGANDA	5.133,40	0,00	5.133,40	5.133,40	0,00	5.133,40	0,00	0,00	0,00
22606	REUNIONES, CONFERENCIAS Y CURSOS	10.493,39	0,00	10.493,39	10.493,39	0,00	10.493,39	0,00	0,00	0,00
22609	OTROS	965,58	0,00	965,58	965,58	0,00	965,58	0,00	0,00	0,00
22700	LIMPIEZA Y ASEO	92,17	0,00	92,17	92,17	0,00	92,17	0,00	0,00	0,00
22703	POSTALES	0,00	0,00	0,00	0,00	0,00	0,00	0,00	0,00	0,00
22706	ESTUDIOS Y TRABAJOS TECNICOS	20.247,26	0,00	20.247,26	20.247,26	0,00	20.247,26	0,00	0,00	0,00
22709	OTROS	74,48	0,00	74,48	74,48	0,00	74,48	0,00	0,00	0,00
230	DIETAS	8.781,60	0,00	8.781,60	8.781,60	0,00	8.781,60	0,00	0,00	0,00
231	LOCOMOCION	11.808,24	0,00	11.808,24	11.808,24	0,00	11.808,24	0,00	0,00	0,00
233	OTRAS INDEMNIZACIONES	1.531,39	0,00	1.531,39	1.531,39	0,00	1.531,39	0,00	0,00	0,00
359	OTROS GASTOS FINANCIEROS	0,00	0,00	0,00	0,00	0,00	0,00	0,00	0,00	0,00
620	INVERSIONES NUEVAS ASOCIADA AL FUNCIONAMIENTO OPERATIVO DE S	0,00	0,00	0,00	0,00	0,00	0,00	0,00	0,00	0,00
62002	MAQUINARIA, INSTALAC. Y UTILLAJE	2.650,53	0,00	2.650,53	2.650,53	0,00	2.650,53	0,00	0,00	0,00
62004	MOBILIARIO Y ENSERES	12.786,73	0,00	12.786,73	12.786,73	0,00	12.786,73	0,00	0,00	0,00
62005	EQUIPAMIENTO PROCESO DE INFORMACIÓN	14.509,20	0,00	14.509,20	14.509,20	0,00	14.509,20	0,00	0,00	0,00
62006	FONDO DE BIBLIOTECA	2.539,58	0,00	2.539,58	2.539,58	0,00	2.539,58	0,00	0,00	0,00
62007	ADQUISICIÓN MATERIAL CIENTÍFICO	23.651,45	0,00	23.651,45	23.651,45	0,00	23.651,45	0,00	0,00	0,00
62108	INFRAESTRUCTURA CIENTIFICA	3.973.984,03	0,00	3.973.984,03	3.918.921,20	0,00	3.918.921,20	55.062,83	0,00	55.062,83

# UNIVERSIDAD DE EXTREMADURA

## ESTADO DE LIQUIDACIÓN DEL PRESUPUESTO

### LIQUIDACIÓN DEL PRESUPUESTO DE GASTOS DEL EJERCICIO 2011

2ª PARTE

Clasificación Económica	Explicación	Obligaciones Recon. Netas Hasta Dic	Obligaciones Recon. Netas Enero	Total de Obligaciones Recon. Netas	Pagos Realizados a 31-Dic. 2011	Pagos realizados enero 2012	Pagos Totales	Obligac. Pdtes. de Pago a 31 de Diciembre	Obligac. Pdtes. de Pago a 31 de Enero	Obligac. Pdtes. de Pago Totales
630	INVERSIONES REPOSICION ASOCIADAS AL FUNCIONAMIENTO OPERAT. S	829,92	0,00	829,92	829,92	0,00	829,92	0,00	0,00	0,00
640	GASTOS INV. CARAC. INMATERIAL	9.521.780,48	0,00	9.521.780,48	9.339.156,67	0,00	9.339.156,67	182.623,81	0,00	182.623,81
64000	BIBLIOGRAFIA DE INVESTIGACION	1.185,35	0,00	1.185,35	1.185,35	0,00	1.185,35	0,00	0,00	0,00
64001	CURSOS Y SEMINARIOS	2.403,25	0,00	2.403,25	2.403,25	0,00	2.403,25	0,00	0,00	0,00
64002	PROYECTOS FINANCIACION ADMINISTRACION CENTRAL	0,00	0,00	0,00	0,00	0,00	0,00	0,00	0,00	0,00
64004	PROYECTOS FINANCIACION JUNTA EXTREM CONVENIOS Y PROYECTOS	0,00	0,00	0,00	0,00	0,00	0,00	0,00	0,00	0,00
64005	CONTRATOS ART 83 LOU	1.983.716,28	0,00	1.983.716,28	1.979.916,28	0,00	1.979.916,28	3.800,00	0,00	3.800,00
64006	PORYECTOS DE UE	10.936,22	0,00	10.936,22	10.936,22	0,00	10.936,22	0,00	0,00	0,00
64007	CONVENIO CONSEJERIA DE CULTURA INCORPORACION DE ESCRITORES	766,03	0,00	766,03	766,03	0,00	766,03	0,00	0,00	0,00
64008	PROYECTOS FINANCIACION JUNTA DE EXTREMADURA	912,26	0,00	912,26	912,26	0,00	912,26	0,00	0,00	0,00
64010	PROYECTOS INVESTIGACION OTRAS CC AA	0,00	0,00	0,00	0,00	0,00	0,00	0,00	0,00	0,00
64011	PROYECTOS FINANCIADOS POR AYUNTAMIENTOS	0,00	0,00	0,00	0,00	0,00	0,00	0,00	0,00	0,00
64012	PROYECTOS DE INVESTIGACION FINANCIACION DIPUTACIONES	1.052,07	0,00	1.052,07	1.052,07	0,00	1.052,07	0,00	0,00	0,00
64014	OTROS PROYECTOS FINANCIACION EMPRESAS PRIVADAS	1.530,13	0,00	1.530,13	1.530,13	0,00	1.530,13	0,00	0,00	0,00

# UNIVERSIDAD DE EXTREMADURA

## ESTADO DE LIQUIDACIÓN DEL PRESUPUESTO

### LIQUIDACIÓN DEL PRESUPUESTO DE GASTOS DEL EJERCICIO 2011

2ª PARTE

Clasificación Económica	Explicación	Obligaciones Recon. Netas Hasta Dic	Obligaciones Recon. Netas Enero	Total de Obligaciones Recon. Netas	Pagos Realizados a 31-Dic. 2011	Pagos realizados enero 2012	Pagos Totales	Obligac. Pdtes. de Pago a 31 de Diciembre	Obligac. Pdtes. de Pago a 31 de Enero	Obligac. Pdtes. de Pago Totales
64015	INNOVACION EDUCATIVA Y CALIDAD DOCENTE	0,00	0,00	0,00	0,00	0,00	0,00	0,00	0,00	0,00
64016	GESTION DE INVESTIGACION	0,00	0,00	0,00	0,00	0,00	0,00	0,00	0,00	0,00
64018	PLAN DE INICIACION A LA INVESTIGACION	14.150,97	0,00	14.150,97	14.150,97	0,00	14.150,97	0,00	0,00	0,00
64020	DESARROLLO TECNOLOGICO PROYECTOS SUBVENCIONADOS POR FAMILIAS E INSTITUCIONES	0,00	0,00	0,00	0,00	0,00	0,00	0,00	0,00	0,00
64027	ADAPTACION UEX AL EEES	0,00	0,00	0,00	0,00	0,00	0,00	0,00	0,00	0,00
64032	COSTES INDIRECTOS Y GASTOS GENERALES DE INVESTIGACION	0,00	0,00	0,00	0,00	0,00	0,00	0,00	0,00	0,00
64035	EMPRESAS PRIVADAS ACTIVIDADES EN I D	20.126,06	0,00	20.126,06	20.126,06	0,00	20.126,06	0,00	0,00	0,00
64036	GASTOS DE GESTIÓN E IMPREVISTOS	92.041,04	0,00	92.041,04	92.041,04	0,00	92.041,04	0,00	0,00	0,00
64037	PLAN REGIONAL INVESTIGACIÓN PROYECTOS DE INVESTIGACIÓN	1.137.892,24	0,00	1.137.892,24	1.137.892,24	0,00	1.137.892,24	0,00	0,00	0,00
64038	PLAN REGIONAL INVESTIGACION MEDIDAS DE ACOMPAÑAMIENTO	1.619.338,38	0,00	1.619.338,38	1.619.338,38	0,00	1.619.338,38	0,00	0,00	0,00
64039	PLAN REGIONAL DE INVESTIGACIÓN FORMACIÓN PERSONAL INVESTIGAD	42.151,61	0,00	42.151,61	41.502,82	0,00	41.502,82	648,79	0,00	648,79
64044	JUNTA EXTREMADURA OTRAS ACTIVIDADES DE INVESTIGACIÓN	20.000,00	0,00	20.000,00	20.000,00	0,00	20.000,00	0,00	0,00	0,00
64045	OTRAS CC AA PROYECTOS Y OTRAS ACTIVIDADES DE I D	505,17	0,00	505,17	505,17	0,00	505,17	0,00	0,00	0,00
64046	PROGRAMA MARCO PROYECTOS I D	8.651,96	0,00	8.651,96	8.651,96	0,00	8.651,96	0,00	0,00	0,00

# UNIVERSIDAD DE EXTREMADURA

## ESTADO DE LIQUIDACIÓN DEL PRESUPUESTO

### LIQUIDACIÓN DEL PRESUPUESTO DE GASTOS DEL EJERCICIO 2011

2ª PARTE

Clasificación Económica	Explicación	Obligaciones Recon. Netas Hasta Dic	Obligaciones Recon. Netas Enero	Total de Obligaciones Recon. Netas	Pagos Realizados a 31-Dic. 2011	Pagos realizados enero 2012	Pagos Totales	Obligac. Pdtes. de Pago a 31 de Diciembre	Obligac. Pdtes. de Pago a 31 de Enero	Obligac. Pdtes. de Pago Totales
64047	PROGRAMA MARCO RECURSOS HUMANOS	0,00	0,00	0,00	0,00	0,00	0,00	0,00	0,00	0,00
64048	PROGRAMA MARCO OTRAS ACTIVIDADES	12.967,78	0,00	12.967,78	12.967,78	0,00	12.967,78	0,00	0,00	0,00
64049	PROGRAMAS DE COOPERACIÓN TRANSFRONTERIZA INTERREG	134.189,40	0,00	134.189,40	134.189,40	0,00	134.189,40	0,00	0,00	0,00
64054	PLAN NACIONAL DE INVESTIGACION MEC	1.836.264,64	0,00	1.836.264,64	1.836.264,64	0,00	1.836.264,64	0,00	0,00	0,00
64057	CURSOS DE VERANO COMUNIDAD AUTONOMA	0,00	0,00	0,00	0,00	0,00	0,00	0,00	0,00	0,00
64058	PLAN NACIONAL DE INVESTIGACIÓN OTROS MINISTERIOS	372.553,96	0,00	372.553,96	372.553,96	0,00	372.553,96	0,00	0,00	0,00
64059	PLAN NACIONAL DE INVESTIGACIÓN ACCIONES COMPLEMENTARIAS Y OT	154.468,78	0,00	154.468,78	144.446,03	0,00	144.446,03	10.022,75	0,00	10.022,75
64060	PLAN NACIONAL DE INVESTIGACIÓN FORMACIÓN PERSONAL INVESTIGAD	32.145,49	0,00	32.145,49	32.145,49	0,00	32.145,49	0,00	0,00	0,00
64061	OTRAS TRANSFERENCIAS PARA ACTIVIDADES DE INVESTIGACIÓN	5.745,67	0,00	5.745,67	5.745,67	0,00	5.745,67	0,00	0,00	0,00
64062	ORGANISMOS AUTONOMOS ACTIVIDADES I D	5.547,60	0,00	5.547,60	5.547,60	0,00	5.547,60	0,00	0,00	0,00
64063	AYUNTAMIENTOS ACTIVIDADES I D	0,00	0,00	0,00	0,00	0,00	0,00	0,00	0,00	0,00
64064	DIPUTACIONES ACTIVIDADES I D	0,00	0,00	0,00	0,00	0,00	0,00	0,00	0,00	0,00
64065	PROGRAMA PROPIO BIBLIOGRAFIA Y SOFTWARE DE GESTIÓN	1.047.302,93	0,00	1.047.302,93	1.047.302,93	0,00	1.047.302,93	0,00	0,00	0,00
64066	BIBLIOGRA PROGRAMA PROPIO AYUDA BASICA A GRUPOS DE INVESTIGACIÓN	553.777,99	0,00	553.777,99	553.777,99	0,00	553.777,99	0,00	0,00	0,00

# UNIVERSIDAD DE EXTREMADURA

## ESTADO DE LIQUIDACIÓN DEL PRESUPUESTO

### LIQUIDACIÓN DEL PRESUPUESTO DE GASTOS DEL EJERCICIO 2011

2ª PARTE

Clasificación Económica	Explicación	Obligaciones Recon. Netas Hasta Dic	Obligaciones Recon. Netas Enero	Total de Obligaciones Recon. Netas	Pagos Realizados a 31-Dic. 2011	Pagos realizados enero 2012	Pagos Totales	Obligac. Pdtes. de Pago a 31 de Diciembre	Obligac. Pdtes. de Pago a 31 de Enero	Obligac. Pdtes. de Pago Totales
64067	PROGRAMA PROPIO DEVOLUCIONES DE COSTES INDIRECTOS	347.917,96	0,00	347.917,96	347.917,96	0,00	347.917,96	0,00	0,00	0,00
64068	PROGRAMA PROPIO PROGRAMAS DE GESTORES DE PROYECTOS	0,00	0,00	0,00	0,00	0,00	0,00	0,00	0,00	0,00
64069	PROGRAMA PROPIO PLAN DE INICIACIÓN A LA INVESTIGACIÓN ORIENT	224.336,66	0,00	224.336,66	224.336,66	0,00	224.336,66	0,00	0,00	0,00
64070	PROGRAMA PROPIO PLAN MANTENIMIENTO MATERIAL CIENTIFICO	0,00	0,00	0,00	0,00	0,00	0,00	0,00	0,00	0,00
64071	PROGRAMA PROPIO PROGRAMAS DE GESTIÓN DEL CONOCIMIENTO	0,00	0,00	0,00	0,00	0,00	0,00	0,00	0,00	0,00
64072	PROGRAMA PROPIO SEMINARIOS Y CONFERENCIAS DE EXCELENCIA	37.831,95	0,00	37.831,95	37.831,95	0,00	37.831,95	0,00	0,00	0,00
64073	ACCIONES PARA PREPARACION PROPUESTA NUEVOS PLANES ESTUDIOS	25.350,00	0,00	25.350,00	25.350,00	0,00	25.350,00	0,00	0,00	0,00
64082	PROGRAMA PROPIO PLAN DE FORMACION RR.HH. EN ID	336.052,62	0,00	336.052,62	336.052,62	0,00	336.052,62	0,00	0,00	0,00
64086	PROGRAMA CUASIEMPRESAS	17.187,00	0,00	17.187,00	17.187,00	0,00	17.187,00	0,00	0,00	0,00
64090	BECAARIOS DE INVESTIGACION	1.889.445,73	0,00	1.889.445,73	1.889.445,73	0,00	1.889.445,73	0,00	0,00	0,00
91100	REINTEGRO ANTICIPO MICINN PARA INFRAESTRUCTURA CIENTIFICA	135.696,45	0,00	135.696,45	135.696,45	0,00	135.696,45	0,00	0,00	0,00
91101	REINTEGRO ANTICIPO MICINN PARA INSTITUTOS DE INVESTIGACIÓN	0,00	0,00	0,00	0,00	0,00	0,00	0,00	0,00	0,00
<b>TOTAL</b>		<b>26.063.478,37</b>	<b>0,00</b>	<b>26.063.478,37</b>	<b>25.811.320,19</b>	<b>0,00</b>	<b>25.811.320,19</b>	<b>252.158,18</b>	<b>0,00</b>	<b>252.158,18</b>



**UNIVERSIDAD DE EXTREMADURA**  
**ESTADO DE LIQUIDACIÓN DEL PRESUPUESTO**  
**LIQUIDACIÓN DEL PRESUPUESTO DE GASTOS DEL EJERCICIO 2011**

2ª PARTE

Explicación	Obligaciones Recon. Netas Hasta Dic	Obligaciones Recon. Netas Enero	Total de Obligaciones Recon. Netas	Pagos Realizados a 31-Dic. 2011	Pagos realizados enero 2012	Pagos Totales	Obligac. Pdtes. de Pago a 31 de Diciembre	Obligac. Pdtes. de Pago a 31 de Enero	Obligac. Pdtes. de Pago Totales
<b>Total Capítulo 1</b>	98.976.054,04	0,00	98.976.054,04	98.058.211,18	0,00	98.058.211,18	917.842,86	0,00	917.842,86
<b>Total Capítulo 2</b>	15.220.085,51	0,00	15.220.085,51	14.985.048,08	0,00	14.985.048,08	235.037,43	0,00	235.037,43
<b>Total Capítulo 3</b>	90,80	0,00	90,80	90,80	0,00	90,80	0,00	0,00	0,00
<b>Total Capítulo 4</b>	3.944.883,15	0,00	3.944.883,15	3.634.156,87	0,00	3.634.156,87	310.726,28	0,00	310.726,28
<b>TOTAL OPERACIONES CORRIENTES</b>	118.141.113,50	0,00	118.141.113,50	116.677.506,93	0,00	116.677.506,93	1.463.606,57	0,00	1.463.606,57
<b>Total Capítulo 6</b>	33.188.645,76	0,00	33.188.645,76	32.732.023,43	0,00	32.732.023,43	456.622,33	0,00	456.622,33
<b>Total Capítulo 7</b>	0,00	0,00	0,00	0,00	0,00	0,00	0,00	0,00	0,00
<b>TOTAL OPERACIONES DE CAPITAL</b>	33.188.645,76	0,00	33.188.645,76	32.732.023,43	0,00	32.732.023,43	456.622,33	0,00	456.622,33
<b>TOTAL OPERACIONES NO FINANC.</b>	151.329.759,26	0,00	151.329.759,26	149.409.530,36	0,00	149.409.530,36	1.920.228,90	0,00	1.920.228,90
<b>Total Capítulo 8</b>	18.700,00	0,00	18.700,00	18.700,00	0,00	18.700,00	0,00	0,00	0,00
<b>Total Capítulo 9</b>	135.696,45	0,00	135.696,45	135.696,45	0,00	135.696,45	0,00	0,00	0,00
<b>TOTAL OPERACIONES FINANCIER.</b>	154.396,45	0,00	154.396,45	154.396,45	0,00	154.396,45	0,00	0,00	0,00
<b>TOTAL SECCIÓN POR CAPITULOS</b>	151.484.155,71	0,00	151.484.155,71	149.563.926,81	0,00	149.563.926,81	1.920.228,90	0,00	1.920.228,90

## **C.2 Liquidación del Presupuesto de Ingresos.**



# UNIVERSIDAD DE EXTREMADURA

## ESTADO DE LIQUIDACIÓN DEL PRESUPUESTO

### LIQUIDACIÓN DEL PRESUPUESTO DE INGRESOS DEL EJERCICIO 2011

Clasificación Orgánica: **UNIVERSIDAD DE EXTREMADURA**

Económica	Explicación	Previsiones Presupuestarias			Derechos Reconocidos Netos	Recaudación Neta	Derechos Cancelados	Dchos. Recon. Pdtes. de Cobro a 31 de Diciembre
		Iniciales	Modificaciones	Definitivos				
30301	TASAS ACADEMICAS Y ADMINISTRATIVAS SERVICIOS CENTRALIZADOS	996.500,00	0,00	996.500,00	1.450.341,87	1.418.586,83	0,00	31.755,04
30302	TASAS CURSO APTITUD PEDAGOGICA	0,00	396,59	396,59	528,80	528,80	0,00	0,00
30303	TASAS CURSOS DE NIVELACIÓN	7.000,00	0,00	7.000,00	6.170,00	6.170,00	0,00	0,00
307	DERECHOS DE EXAMEN	15.000,00	0,00	15.000,00	73.298,92	73.298,92	0,00	0,00
31001	CURSOS Y SEMINARIOS	650.000,00	654.524,35	1.304.524,35	1.316.140,45	1.134.240,45	0,00	181.900,00
31002	CURSOS LENGUA EXTRANJERA ESTUDIANTES ERASMUS	7.000,00	2.013,00	9.013,00	8.321,00	8.321,00	0,00	0,00
31003	CURSOS DE GESTION DELEGADA	150.000,00	409.772,63	559.772,63	609.366,65	609.366,65	0,00	0,00
313	DERECHOS MATRICULAS ENSEÑANZA OFICIAL	0,00	0,00	0,00	0,00	0,00	0,00	0,00
31301	DERECHOS A RECAUDAR	11.570.000,00	0,00	11.570.000,00	10.248.874,35	7.607.886,65	0,00	2.640.987,70
31302	COMPENSACIÓN DERECHOS MEC	5.676.897,00	0,00	5.676.897,00	5.887.658,88	1.627.658,88	0,00	4.260.000,00
31303	COMPENSACIÓN DERECHOS JUNTA	170.000,00	0,00	170.000,00	147.011,24	139.515,44	0,00	7.495,80
31304	COMPENSACIÓN DECRETO 82 99	9.000,00	0,00	9.000,00	6.723,93	0,00	0,00	6.723,93
31306	COMPENSACION AMPLIACION FAMILIAS NUMEROSAS	559.000,00	0,00	559.000,00	148.315,63	148.315,63	0,00	0,00
31307	COMPENSACIÓN DCHOS POR OTRAS INSTITUCIONES	15.000,00	0,00	15.000,00	6.525,08	6.525,08	0,00	0,00
31308	DERECHOS A COMPENSAR POR OTRAS EXENCIONES	450.000,00	0,00	450.000,00	677,46	0,00	0,00	677,46
31309	JUNTA EXTREMADURA COMPENSACION OTRAS EXENCIONES	58.000,00	0,00	58.000,00	445.226,92	0,00	0,00	445.226,92
31310	DERECHOS A RECAUDAR EMPLEADOS PUBLICOS UEX	310.000,00	0,00	310.000,00	266.969,82	0,00	0,00	266.969,82
32901	RECAUDACION INSTALACIONES DEPORTIVAS	135.000,00	0,00	135.000,00	117.128,44	117.128,44	0,00	0,00



Página 2 de 8

**UNIVERSIDAD DE EXTREMADURA**  
**ESTADO DE LIQUIDACIÓN DEL PRESUPUESTO**  
**LIQUIDACIÓN DEL PRESUPUESTO DE INGRESOS DEL EJERCICIO 2011**

Económica	Explicación	Previsiones Presupuestarias			Derechos Reconocidos Netos	Recaudación Neta	Derechos Cancelados	Dchos. Recon. Pdtes. de Cobro a 31 de Diciembre
		Iniciales	Modificaciones	Definitivos				
32904	PRESTAMOS INTERBIBLIOTECARIOS	3.000,00	2.903,40	5.903,40	6.871,20	6.871,20	0,00	0,00
32905	CONTRATOS Y CONVENIOS ART 83 LOU	6.500.000,00	117.255,13	6.617.255,13	3.673.245,29	2.061.083,53	0,00	1.612.161,76
32906	SERVICIO ANIMALARIO	3.000,00	0,00	3.000,00	2.062,89	839,89	0,00	1.223,00
32907	RECAUDACION INSTAC DEPORT CIENCIAS	30.000,00	0,00	30.000,00	26.894,17	0,00	0,00	26.894,17
32909	DEPORTE							
32909	OTRAS ACTIVIDADES	1.000,00	3.318,19	4.318,19	5.424,25	5.424,25	0,00	0,00
32911	AREA DE TECNOLOGIA EDUCATIVA	500,00	0,00	500,00	0,00	0,00	0,00	0,00
32912	SERVICIO DE PROTECCIÓN RADIOLOGICA	500,00	0,00	500,00	0,00	0,00	0,00	0,00
32913	RECAUDACION ACTIVIDADES DEPORTIVAS	100.000,00	22.006,24	122.006,24	122.006,24	122.006,24	0,00	0,00
32985	Ingresos facturación Servic. Protección Radiolog	0,00	243,32	243,32	824,42	356,00	0,00	468,42
32988	FACTURACIÓN OTROS SERVICIOS APOYO A LA INVESTIGA	50.000,00	0,00	50.000,00	31.841,21	26.504,71	0,00	5.336,50
32989	FACTURACIÓN SERVICIO DE INNOVACION EN PRODUCTOS	0,00	3.389,64	3.389,64	14.830,32	12.386,68	0,00	2.443,64
32991	FACTURACIÓN LABORATORIO RADIOACTIVIDAD AMBIENTAL	0,00	53.988,00	53.988,00	51.626,00	36.193,00	0,00	15.433,00
330	VENTA DE PUBLICACIONES	20.000,00	0,00	20.000,00	15.107,71	11.346,34	0,00	3.761,37
33201	VENTA DE FOTOCOPIAS Y OTROS PRODUC. REPROGRAFÍA	5.000,00	0,00	5.000,00	2.711,87	2.711,87	0,00	0,00
33202	IMPRESOS ADMINISTRATIVOS	25.000,00	10.300,00	35.300,00	35.300,00	35.300,00	0,00	0,00
334	VENTA MATERIAL DE DESECHO	1.000,00	0,00	1.000,00	0,00	0,00	0,00	0,00
380	DE EJERCICIOS CERRADOS	10.000,00	162.013,48	172.013,48	301.156,82	301.156,82	0,00	0,00
39901	INGRESOS DIVERSOS	1.000,00	0,00	1.000,00	9.226,47	9.226,47	0,00	0,00
39902	APORTACION EMPLEADOS SEGURO COLECTIVO DE VIDA	65.000,00	0,00	65.000,00	61.179,72	61.179,72	0,00	0,00
39903	INGRESOS POR CARGOS INTERNOS	110.000,00	84.644,63	194.644,63	205.148,64	205.148,64	0,00	0,00



Página 3 de 8

**UNIVERSIDAD DE EXTREMADURA**  
**ESTADO DE LIQUIDACIÓN DEL PRESUPUESTO**  
**LIQUIDACIÓN DEL PRESUPUESTO DE INGRESOS DEL EJERCICIO 2011**

Económica	Explicación	Previsiones Presupuestarias			Derechos Reconocidos Netos	Recaudación Neta	Derechos Cancelados	Dchos. Recon. Pdtos. de Cobro a 31 de Diciembre
		Iniciales	Modificaciones	Definitivos				
39904	INGRESOS POR COMPENSACION GASTOS DE CENTROS	50.000,00	89.774,52	139.774,52	140.854,52	137.576,45	0,00	3.278,07
40000	AYUDAS COMPLEMENTARIAS PROGRAMA ERASMUS	1.355.452,00	0,00	1.355.452,00	1.325.938,00	1.325.938,00	0,00	0,00
40001	AGENCIA ESPAÑOLA DE COOPERACION INTERNACIONAL	109.640,00	48.000,00	157.640,00	157.640,00	157.640,00	0,00	0,00
40002	PROGRAMA DE MOVILIDAD, UNIVERSIDAD DE SUNDERLAND	11.173,00	1,00	11.174,00	11.174,00	0,00	0,00	11.174,00
40003	TRANSFERENCIAS DE LA ADMINISTRACIÓN CENTRAL	0,00	0,00	0,00	375,00	0,00	0,00	375,00
40024	TRANSFERENCIA M.C.I. BECAS SICUE SENECA	9.650,00	0,00	9.650,00	7.700,00	6.000,00	0,00	1.700,00
41001	CONSEJO SUPERIOR DE DEPORTES	45.000,00	9.738,12	54.738,12	54.738,12	54.738,12	0,00	0,00
450	TRANSFERENCIAS C.A. DE EXTREMADURA	93.214.127,00	0,00	93.214.127,00	93.214.127,00	85.446.283,12	0,00	7.767.843,88
45901	ACCIONES VARIAS	142.697,00	0,00	142.697,00	45.000,00	11.250,00	0,00	33.750,00
45903	CONVENIO JUNTA EXTREMADURA SAFYDE Y CIENCIAS DEPORTE	12.000,00	0,00	12.000,00	0,00	0,00	0,00	0,00
45904	CONV.INCORPORACION ESCRITORES BECADOS	30.000,00	0,00	30.000,00	15.000,00	7.500,00	0,00	7.500,00
45905	AYUDAS PRACTICAS PLANES DE ESTUDIO	152.285,00	0,00	152.285,00	0,00	0,00	0,00	0,00
45907	CONVENIO PARA LA GESTION DE BECAS	126.000,00	0,00	126.000,00	148.182,00	125.795,00	0,00	22.387,00
45908	S.E.S. FINANCIACION PLAZAS VINCULADAS	1.502.490,00	0,00	1.502.490,00	1.275.236,80	1.275.236,80	0,00	0,00
45911	CONVENIO CON CULTURA ARTISTAS PLASTICOS	30.000,00	0,00	30.000,00	0,00	0,00	0,00	0,00
45916	JUBILACIONES ANTICIPADAS	1.242.364,00	0,00	1.242.364,00	1.242.363,37	1.242.363,37	0,00	0,00
45917	AYUDAS P.A.C. FACULTAD DE VETERINARIA	0,00	0,00	0,00	0,00	0,00	0,00	0,00
45919	CONSEJO SOCIAL UEX	256.633,00	0,00	256.633,00	256.433,26	64.108,31	0,00	192.324,95
45920	CONVENIO FOMENTO TRANSFORMACION TEU EN TU	150.000,00	0,00	150.000,00	103.125,87	0,00	0,00	103.125,87



**UNIVERSIDAD DE EXTREMADURA**  
**ESTADO DE LIQUIDACIÓN DEL PRESUPUESTO**  
**LIQUIDACIÓN DEL PRESUPUESTO DE INGRESOS DEL EJERCICIO 2011**

Económica	Explicación	Previsiones Presupuestarias			Derechos Reconocidos Netos	Recaudación Neta	Derechos Cancelados	Dchos. Recon. Pdtes. de Cobro a 31 de Diciembre
		Iniciales	Modificaciones	Definitivos				
45921	CONV CONSEJ JOVENES Y DEPORTE PROGRAMA PROM E IM	0,00	36.000,00	36.000,00	36.000,00	0,00	0,00	36.000,00
45930	PROGRAMA EXTREMEÑOS RETORNADOS	18.000,00	0,00	18.000,00	0,00	0,00	0,00	0,00
459HC	CONVENIO FUNCIONAMIENTO H. CLINICO VETERINARIO	0,00	90.000,00	90.000,00	90.000,00	67.500,00	0,00	22.500,00
47900	CONVENIOS CON EMPRESAS PRIVADAS	0,00	24.499,51	24.499,51	24.499,51	24.499,51	0,00	0,00
47901	TRANSFERENCIAS E. PRIV PARA SERV EDUC FISICA	12.000,00	0,00	12.000,00	12.000,00	0,00	0,00	12.000,00
47904	OTRAS TRANSFERENCIAS DE EMPRESAS PRIVADAS	0,00	35.260,22	35.260,22	20.260,22	5.260,22	0,00	15.000,00
47905	BECAS INTERNACIONALES BANCAJA	25.000,00	0,00	25.000,00	25.000,00	0,00	0,00	25.000,00
47925	BECAS INTERNACIONALES SANTANDER	27.000,00	0,00	27.000,00	27.000,00	27.000,00	0,00	0,00
47931	BECAS FORMULA SANTANDER	10.500,00	0,00	10.500,00	10.000,00	10.000,00	0,00	0,00
47933	Becas Santander Iberoamerica Grado	0,00	15.000,00	15.000,00	15.000,00	15.000,00	0,00	0,00
48000	PROGRAMA BECAS FUNDACION CAROLINA	36.000,00	0,00	36.000,00	36.000,00	34.000,00	0,00	2.000,00
49003	PROGRAMAS DE LENGUA CULTURA Y CIVIL ESPAÑOLA ESTU EXTRANJEROS	150.000,00	0,00	150.000,00	100.759,52	100.759,52	0,00	0,00
49009	PROGRAMAS CON EUROPA. ERASMUS. ORGAN MOVILIDAD	73.550,00	0,00	73.550,00	70.462,00	70.462,00	0,00	0,00
49010	PROGRAMAS CON EUROPA. ERASMUS. ESTUDIANTES	658.800,00	0,00	658.800,00	548.244,00	548.244,00	0,00	0,00
49021	PROGRAMAS CON EUROPA. ERASMUS. ESTUDIANTES PRACT	32.320,00	112.867,00	145.187,00	145.187,00	145.187,00	0,00	0,00
49022	PROGRAMAS CON EUROPA. ERASMUS. MOVILIDAD PDI	97.500,00	0,00	97.500,00	81.640,00	81.640,00	0,00	0,00
49023	PROGRAMAS CON EUROPA. ERASMUS. MOVILIDAD PAS	22.750,00	0,00	22.750,00	11.520,00	11.520,00	0,00	0,00
52000	INTERESES CUENTAS BANCARIAS	300.000,00	0,00	300.000,00	241.839,89	241.839,89	0,00	0,00



**UNIVERSIDAD DE EXTREMADURA**  
**ESTADO DE LIQUIDACIÓN DEL PRESUPUESTO**  
**LIQUIDACIÓN DEL PRESUPUESTO DE INGRESOS DEL EJERCICIO 2011**

Económica	Explicación	Previsiones Presupuestarias			Derechos Reconocidos Netos	Recaudación Neta	Derechos Cancelados	Dchos. Recon. Pktes. de Cobro a 31 de Diciembre
		Iniciales	Modificaciones	Definitivos				
52001	INTERESES CUENTA LEGADO MANUEL CASTILLO	1.000,00	0,00	1.000,00	1.128,90	1.128,90	0,00	0,00
540	ALQUILER DE INMUEBLES	10.000,00	5.173,88	15.173,88	17.320,24	17.320,24	0,00	0,00
550	DE CONCESIONES ADMINISTRATIVAS	289.500,00	0,00	289.500,00	377.560,08	217.382,64	0,00	160.177,44
70003	OTROS PROGRAMAS	0,00	767.208,37	767.208,37	767.208,37	553.887,00	0,00	213.321,37
70054	PLAN NACIONAL DE INVESTIGACION MICINN	2.500.000,00	754.484,40	3.254.484,40	3.272.176,14	2.659.748,79	0,00	612.427,35
70058	PLAN NACIONAL INVESTIGACION OTROS MINISTERIOS	480.000,00	233.706,28	713.706,28	735.419,74	496.873,78	0,00	238.545,96
70059	PLAN NACIONAL DE INVESTIGACION ACCIONES COMPLEME	144.000,00	32.000,00	176.000,00	136.780,00	123.780,00	0,00	13.000,00
70060	PLAN NACIONAL DE INVESTIGACION FORMACION PERSONA	468.000,00	609.781,57	1.077.781,57	1.053.751,57	777.604,20	0,00	276.147,37
70061	OTRAS TRANSFERENCIAS ACTIVIDADES INVESTIGACION	12.000,00	8.457,49	20.457,49	20.203,24	0,00	0,00	20.203,24
71001	CURSOS DE VERANO	34.000,00	0,00	34.000,00	0,00	0,00	0,00	0,00
71062	ORGANISMOS AUTONOMOS ACTIVIDADES I D	1.000,00	10.300,00	11.300,00	14.000,00	14.000,00	0,00	0,00
75007	OBRAS Y EQUIPAMIENTO UNIVERSITARIO	2.000.000,00	0,00	2.000.000,00	1.000.000,00	250.000,00	0,00	750.000,00
75008	COFINANCIACION INFRAESTRUCTURA CIENTIFICA	833.165,00	0,00	833.165,00	0,00	0,00	0,00	0,00
75010	UNIVERSIDAD DE MAYORES	296.083,00	0,00	296.083,00	296.083,26	296.083,26	0,00	0,00
75021	CURSOS DE VERANO COMUNIDAD AUTONOMA	0,00	53.719,97	53.719,97	53.719,97	15.330,97	0,00	38.389,00
75024	APOYO A ACTIVIDADES IMPLANTACION EEES	76.250,00	20.000,00	96.250,00	96.250,00	60.925,00	0,00	35.325,00
75030	TRANSF JUNTA PARA PROGRAMA DIFUSION Y ORIENTACIO	20.000,00	0,00	20.000,00	0,00	0,00	0,00	0,00
75032	CONV CONS SANIDAD PARA INTEGR ALUMNOS DISCAPACID	88.065,00	0,00	88.065,00	88.065,00	88.065,00	0,00	0,00

# UNIVERSIDAD DE EXTREMADURA

## ESTADO DE LIQUIDACIÓN DEL PRESUPUESTO

### LIQUIDACIÓN DEL PRESUPUESTO DE INGRESOS DEL EJERCICIO 2011

Económica	Explicación	Previsiones Presupuestarias			Derechos Reconocidos Netos	Recaudación Neta	Derechos Cancelados	Dchos. Recon. Pktes. de Cobro a 31 de Diciembre
		Iniciales	Modificaciones	Definitivos				
75037	PLAN REGIONAL INVESTIGACION	2.500.000,00	0,00	2.500.000,00	2.395.469,14	506.421,63	0,00	1.889.047,51
75038	PROYECTOS DE INVESTI PLAN REGIONAL DE INVESTIGACIÓN MEDIDAS DE ACOMPA	2.200.000,00	84.289,99	2.284.289,99	2.253.222,00	0,00	0,00	2.253.222,00
75039	PLAN REGIONAL INVESTIGACION	1.615.000,00	1.014.902,43	2.629.902,43	2.558.861,99	1.207.228,52	0,00	1.351.633,47
75044	FORMACION PERSONAL JUNTA EXTREMADURA OTRAS ACTIVIDADES DE INVESTIGA	68.000,00	0,00	68.000,00	20.000,00	0,00	0,00	20.000,00
75065	BIBLIOGRAFIA INVESTIGACION	100.000,00	0,00	100.000,00	0,00	0,00	0,00	0,00
75069	JUNTA EXTREMADURA SUBV PROGRAMA PROPIO	117.000,00	0,00	117.000,00	100.000,00	50.000,00	0,00	50.000,00
75082	CONVENIO MEJORES EXPEDIENTES	2.000.000,00	0,00	2.000.000,00	1.334.396,00	0,00	0,00	1.334.396,00
75084	OTRAS TRANSFERENCIAS ADAPTAC UEX AL EEES	278.000,00	0,00	278.000,00	139.081,80	0,00	0,00	139.081,80
75085	CONVENIO J.E. POLITICA IGUALDAD Y EMPLEO IMEX	0,00	11.000,00	11.000,00	11.000,00	5.500,00	0,00	5.500,00
75099	OTRAS TRANSFERENCIAS	0,00	721.387,82	721.387,82	721.387,82	391.521,00	0,00	329.866,82
75145	OTRAS CC AA PROYECTOS Y ACTIVIDADES I D	7.000,00	0,00	7.000,00	0,00	0,00	0,00	0,00
76001	SUBVENCIONES PARA CURSOS DE VERANO	12.040,00	2.500,00	14.540,00	2.500,00	2.500,00	0,00	0,00
76063	AYUNTAMIENTOS ACTIVIDADES I D	1.000,00	0,00	1.000,00	0,00	0,00	0,00	0,00
76101	SUBV.PARA CURSOS DE VERANO	24.000,00	0,00	24.000,00	0,00	0,00	0,00	0,00
76102	SUBVENCIONES DIPUTACIONES OTRAS	0,00	3.700,00	3.700,00	3.700,00	3.700,00	0,00	0,00
76164	DIPUTACIONES ACTIVIDADES I D	190.000,00	135.500,00	325.500,00	226.500,00	81.000,00	0,00	145.500,00
77900	TRANSFERENCIAS PARA PROGRAMAS DISTINTOS	0,00	225.477,36	225.477,36	228.477,36	212.377,36	0,00	16.100,00
77901	541A SUBV.PARA CURSOS DE VERANO	74.200,00	5.000,00	79.200,00	11.160,00	11.160,00	0,00	0,00





# UNIVERSIDAD DE EXTREMADURA

## ESTADO DE LIQUIDACIÓN DEL PRESUPUESTO

### LIQUIDACIÓN DEL PRESUPUESTO DE INGRESOS DEL EJERCICIO 2011

Económica	Explicación	Previsiones Presupuestarias			Derechos Reconocidos Netos	Recaudación Neta	Derechos Cancelados	Dchos. Recon. Pdtes. de Cobro a 31 de Diciembre
		Iniciales	Modificaciones	Definitivos				
77908	COFINANCIACION INFRAESTRUCTURA CIENTIFICA	0,00	0,00	0,00	0,00	0,00	0,00	0,00
77909	OTRAS TRANSFERENCIAS	60.000,00	0,00	60.000,00	0,00	0,00	0,00	0,00
77930	CONVENIOS CAJA DE EXTREMADURA	38.000,00	0,00	38.000,00	0,00	0,00	0,00	0,00
77935	EMPRESAS PRIVADAS ACTIVIDADES I D	32.000,00	0,00	32.000,00	0,00	0,00	0,00	0,00
77968	SUBVENCIONES EMPRESAS PRIVADAS PARA FOMENTO INVES	430.000,00	0,00	430.000,00	400.000,00	400.000,00	0,00	0,00
78000	CURSOS DE VERANO	1.000,00	44.363,00	45.363,00	45.363,00	42.363,00	0,00	3.000,00
78001	TRANSFERENCIAS DE FAMILIAS E INSTITUCIONES	0,00	482.736,72	482.736,72	479.736,72	417.822,28	0,00	61.914,44
79902	PROYECTOS EUROPEOS	0,00	7.500,00	7.500,00	7.500,00	7.500,00	0,00	0,00
79908	COFINANCIACION INFRAESTRUCTURA CIENTIFICA	0,00	2.061.667,89	2.061.667,89	2.061.667,89	0,00	0,00	2.061.667,89
79921	PROGRAMAS COOPERACION INTERNACIONAL	0,00	103.327,60	103.327,60	103.327,60	103.327,60	0,00	0,00
79946	PROGRAMA MARCO PROYECTOS I D	300.000,00	0,00	300.000,00	0,00	0,00	0,00	0,00
79947	PROGRAMA MARCO RECURSOS HUMANOS	200.000,00	0,00	200.000,00	0,00	0,00	0,00	0,00
79948	PROGRAMA MARCO OTRAS ACTIVIDADES	1.000,00	41.165,30	42.165,30	42.608,00	21.986,18	0,00	20.621,82
79949	PROG COOPERACION TRANSFRONTERIZA INTERREG	100.000,00	383.560,02	483.560,02	489.860,02	129.600,14	0,00	360.259,88
830	ANTICIPOS A PERSONAL A CORTO PLAZO	36.000,00	0,00	36.000,00	18.700,00	0,00	0,00	18.700,00
87002	REMANENTES GENERICOS	0,00	61.108.712,86	61.108.712,86	0,00	0,00	0,00	0,00
<b>TOTAL</b>		<b>145.243.631,00</b>	<b>70.919.531,92</b>	<b>216.163.162,92</b>	<b>146.382.222,59</b>	<b>116.198.756,93</b>	<b>0,00</b>	<b>30.183.465,66</b>



**UNIVERSIDAD DE EXTREMADURA**  
**ESTADO DE LIQUIDACIÓN DEL PRESUPUESTO**  
**LIQUIDACIÓN DEL PRESUPUESTO DE INGRESOS DEL EJERCICIO 2011**

Explicación	Previsiones Presupuestarias			Derechos Reconocidos Netos	Recaudación Neta	Derechos Cancelados	Dchos. Recon. Pdtes. de Cobro a 31 de Diciembre
	Iniciales	Modificaciones	Definitivos				
Total Capitulo 1	0,00	0,00	0,00	0,00	0,00	0,00	0,00
Total Capitulo 2	0,00	0,00	0,00	0,00	0,00	0,00	0,00
Total Capitulo 3	27.753.397,00	1.616.543,12	29.369.940,12	25.445.591,18	15.932.854,58	0,00	9.512.736,60
Total Capitulo 4	99.552.931,00	371.365,85	99.924.296,85	99.110.605,67	90.857.924,97	0,00	8.252.680,70
Total Capitulo 5	600.500,00	5.173,88	605.673,88	637.849,11	477.671,67	0,00	160.177,44
<b>Total operaciones corrientes</b>	<b>127.906.828,00</b>	<b>1.993.082,85</b>	<b>129.899.910,85</b>	<b>125.194.045,96</b>	<b>107.268.451,22</b>	<b>0,00</b>	<b>17.925.594,74</b>
Total Capitulo 6	0,00	0,00	0,00	0,00	0,00	0,00	0,00
Total Capitulo 7	17.300.803,00	7.817.736,21	25.118.539,21	21.169.476,63	8.930.305,71	0,00	12.239.170,92
<b>Total Operaciones de capital</b>	<b>17.300.803,00</b>	<b>7.817.736,21</b>	<b>25.118.539,21</b>	<b>21.169.476,63</b>	<b>8.930.305,71</b>	<b>0,00</b>	<b>12.239.170,92</b>
<b>Total operaciones no financieras</b>	<b>145.207.631,00</b>	<b>9.810.819,06</b>	<b>155.018.450,06</b>	<b>146.363.522,59</b>	<b>116.198.756,93</b>		<b>30.164.765,66</b>
Total Capitulo 8	36.000,00	61.108.712,86	61.144.712,86	18.700,00	0,00	0,00	18.700,00
Total Capitulo 9	0,00	0,00	0,00	0,00	0,00	0,00	0,00
<b>Total Operaciones financieras</b>	<b>36.000,00</b>	<b>61.108.712,86</b>	<b>61.144.712,86</b>	<b>18.700,00</b>	<b>0,00</b>	<b>0,00</b>	<b>18.700,00</b>
<b>Total presupuesto de ingresos</b>	<b>145.243.631,00</b>	<b>70.919.531,92</b>	<b>216.163.162,92</b>	<b>146.382.222,59</b>	<b>116.198.756,93</b>	<b>0,00</b>	<b>30.183.465,66</b>

### **C.3 Resultado Presupuestario.**



**UNIVERSIDAD DE EXTREMADURA**  
**ESTADO DE LIQUIDACIÓN DEL PRESUPUESTO**  
**RESULTADO PRESUPUESTARIO DEL EJERCICIO 2011**

Conceptos	Derechos Reconocidos Netos	Obligaciones Reconocidas Netas	Importes
<b>1. (+) Operaciones No Financieras</b>	<b>146.363.522,59</b>	<b>151.329.759,26</b>	<b>-4.966.236,67</b>
CAPITULO I	0,00	98.976.054,04	-98.976.054,04
CAPITULO II	0,00	15.220.085,51	-15.220.085,51
CAPITULO III	25.445.591,18	90,80	25.445.500,38
CAPITULO IV	99.110.605,67	3.944.883,15	95.165.722,52
CAPITULO V	637.849,11	0,00	637.849,11
CAPITULO VI	0,00	33.188.645,76	-33.188.645,76
CAPITULO VII	21.169.476,63	0,00	21.169.476,63
<b>2. (+) Operaciones Con Activos Financieros</b>	<b>18.700,00</b>	<b>18.700,00</b>	<b>0,00</b>
CAPITULO VIII	18.700,00	18.700,00	0,00
<b>I. RESULTADO PRESUPUESTARIO DEL EJERCICIO (1+2)</b>	<b>146.382.222,59</b>	<b>151.348.459,26</b>	<b>-4.966.236,67</b>
CAPITULO IX	0,00	135.696,45	-135.696,45
<b>II. VARIACIÓN NETA DE PASIVOS FINANCIEROS</b>	<b>0,00</b>	<b>135.696,45</b>	<b>-135.696,45</b>
<b>III. SALDO PRESUPUESTARIO DEL EJERCICIO (I + II)</b>	<b>146.382.222,59</b>	<b>151.484.155,71</b>	<b>-5.101.933,12</b>

## **D. MEMORIA**

## **D.1 Estado Operativo.**



# UNIVERSIDAD DE EXTREMADURA

## ESTADO OPERATIVO

EJERCICIO 2011 FECHA 31/12/2011

GASTOS PRESUPUESTARIOS		IMPORTE
<b>1</b>		
121A	DIRECCION Y SERV GENERALES DE LA ADMON GRAL, PERSONAL Y PLAN	97.425.856,40
136A	ACCION DE LA UNIVERSIDAD EN EL EXTERIOR. RELACIONES INTERNACIONALES	2.989.285,75
<b>Total Función</b>	<b>1</b>	<b>100.415.142,15</b>
<b>3</b>		
313E	ACCION SOCIAL EN FAVOR DE FUNCIONARIOS	2.165.457,06
322J	NUEVAS TECNOLOGIAS APLICADAS A LA EDUCACION	500.863,71
322L	CONVERGENCIA EUROPEA, CALIDAD DOCENTE Y CURSOS DE POSTGRADO	2.046.893,34
<b>Total Función</b>	<b>3</b>	<b>4.713.214,11</b>
<b>4</b>		
422D	ENSEÑANZAS UNIVERSITARIAS	14.538.040,95
423B	SERVICIOS COMPLEMENTARIOS Y AYUDA A LA ENSEÑANZA	2.636.365,20
451P	INFRAESTRUCTURA UNIVERSITARIA	3.117.914,93
<b>Total Función</b>	<b>4</b>	<b>20.292.321,08</b>
<b>5</b>		
541A	INVESTIGACION CIENTIFICA	26.063.478,37
<b>Total Función</b>	<b>5</b>	<b>26.063.478,37</b>
<b>TOTAL</b>		<b>151.484.155,71</b>

# UNIVERSIDAD DE EXTREMADURA

## ESTADO OPERATIVO

EJERCICIO 2011 FECHA 31/12/2011

INGRESOS PRESUPUESTARIOS		IMPORTE
<b>3</b>		
30301	TASAS ACADEMICAS Y ADMINISTRATIVAS SERVICIOS CENTRALIZADOS	1.450.341,87
30302	TASAS CURSO APTITUD PEDAGOGICA	528,80
30303	TASAS CURSOS DE NIVELACIÓN	6.170,00
307	DERECHOS DE EXAMEN	73.298,92
	<b>Total Artículo 30</b>	<b>1.530.339,59</b>
31001	CURSOS Y SEMINARIOS	1.316.140,45
31002	CURSOS LENGUA EXTRANJERA ESTUDIANTES ERASMUS	8.321,00
31003	CURSOS DE GESTION DELEGADA	609.366,65
31301	DERECHOS A RECAUDAR	10.248.874,35
31302	COMPENSACIÓN DERECHOS MEC	5.887.658,88
31303	COMPENSACIÓN DERECHOS JUNTA	147.011,24
31304	COMPENSACIÓN DECRETO 82 99	6.723,93
31306	COMPENSACION AMPLIACION FAMILIAS NUMEROSAS	148.315,63
31307	COMPENSACIÓN DCHOS POR OTRAS INSTITUCIONES	6.525,08
31308	DERECHOS A COMPENSAR POR OTRAS EXENCIONES	677,46
31309	JUNTA EXTREMADURA COMPENSACION OTRAS EXENCIONES	445.226,92
31310	DERECHOS A RECAUDAR EMPLEADOS PUBLICOS UEX	266.969,82
	<b>Total Artículo 31</b>	<b>19.091.811,41</b>
32901	RECAUDACION INSTALACIONES DEPORTIVAS	117.128,44
32904	PRESTAMOS INTERBIBLIOTECARIOS	6.871,20
32905	CONTRATOS Y CONVENIOS ART 83 LOU	3.673.245,29
32906	SERVICIO ANIMALARIO	2.062,89
32907	RECAUDACION INSTAC DEPORT CIENCIAS DEPORTE	26.894,17
32909	OTRAS ACTIVIDADES	5.424,25
32913	RECAUDACION ACTIVIDADES DEPORTIVAS	122.006,24
32985	Ingresos facturación Serv. Protección Radiolog	824,42
32988	FACTURACIÓN OTROS SERVICIOS APOYO A LA INVESTIGA	31.841,21
32989	FACTURACIÓN SERVICIO DE INNOVACION EN PRODUCTOS	14.830,32
32991	FACTURACIÓN LABORATORIO RADIOACTIVIDAD AMBIENTAL	51.626,00
	<b>Total Artículo 32</b>	<b>4.052.754,43</b>
330	VENTA DE PUBLICACIONES	15.107,71
33201	VENTA DE FOTOCOPIAS Y OTROS PRODUC. REPROGRAFÍA	2.711,87
33202	IMPRESOS ADMINISTRATIVOS	35.300,00
	<b>Total Artículo 33</b>	<b>53.119,58</b>



# UNIVERSIDAD DE EXTREMADURA

## ESTADO OPERATIVO

EJERCICIO 2011 FECHA 31/12/2011

3			
380	DE EJERCICIOS CERRADOS		301.156,82
	<b>Total Artículo 38</b>		<b>301.156,82</b>
39901	INGRESOS DIVERSOS		9.226,47
39902	APORTACION EMPLEADOS SEGURO COLECTIVO DE VIDA		61.179,72
39903	INGRESOS POR CARGOS INTERNOS		205.148,64
39904	INGRESOS POR COMPENSACION GASTOS DE CENTROS		140.854,52
	<b>Total Artículo 39</b>		<b>416.409,35</b>
	<b>Total Capítulo 3</b>		<b>25.445.591,18</b>
4			
40000	AYUDAS COMPLEMENTARIAS PROGRAMA ERASMUS		1.325.938,00
40001	AGENCIA ESPAÑOLA DE COOPERACION INTERNACIONAL		157.640,00
40002	PROGRAMA DE MOVILIDAD, UNIVERSIDAD DE SUNDERLAND		11.174,00
40003	TRANSFERENCIAS DE LA ADMINISTRACIÓN CENTRAL		375,00
40024	TRANSFERENCIA M.C.I. BECAS SICUE SENECA		7.700,00
	<b>Total Artículo 40</b>		<b>1.502.827,00</b>
41001	CONSEJO SUPERIOR DE DEPORTES		54.738,12
	<b>Total Artículo 41</b>		<b>54.738,12</b>
450	TRANSFERENCIAS C.A. DE EXTREMADURA		93.214.127,00
45901	ACCIONES VARIAS		45.000,00
45904	CONV.INCORPORACION ESCRITORES BECADOS		15.000,00
45907	CONVENIO PARA LA GESTION DE BECAS		148.182,00
45908	S.E.S. FINANCIACION PLAZAS VINCULADAS		1.275.236,80
45916	JUBILACIONES ANTICIPADAS		1.242.363,37
45919	CONSEJO SOCIAL UEX		256.433,26
45920	CONVENIO FOMENTO TRANSFORMACION TEU EN TU		103.125,87
45921	CONV CONSEJ JOVENES Y DEPORTE PROGRAMA PROM E IM		36.000,00
459HC	CONVENIO FUNCIONAMIENTO H. CLINICO VETERINARIO		90.000,00
	<b>Total Artículo 45</b>		<b>96.425.468,30</b>
47900	CONVENIOS CON EMPRESAS PRIVADAS		24.499,51
47901	TRANSFERENCIAS E. PRIV PARA SERV EDUC FISICA		12.000,00
47904	OTRAS TRANSFERENCIAS DE EMPRESAS PRIVADAS		20.260,22
47905	BECAS INTERNACIONALES BANCAJA		25.000,00
47925	BECAS INTERNACIONALES SANTANDER		27.000,00
47931	BECAS FORMULA SANTANDER		10.000,00
47933	Becas Santander Iberoamerica Grado		15.000,00
	<b>Total Artículo 47</b>		<b>133.759,73</b>
48000	PROGRAMA BECAS FUNDACION CAROLINA		36.000,00
	<b>Total Artículo 48</b>		<b>36.000,00</b>



# UNIVERSIDAD DE EXTREMADURA

## ESTADO OPERATIVO

EJERCICIO 2011 FECHA 31/12/2011

4			
49003	PROGRAMAS DE LENGUA CULTURA Y CIVIL ESPAÑOLA ESTU EXTRANJEROS		100.759,52
49009	PROGRAMAS CON EUROPA. ERASMUS. ORGAN MOVILIDAD		70.462,00
49010	PROGRAMAS CON EUROPA. ERASMUS. ESTUDIANTES		548.244,00
49021	PROGRAMAS CON EUROPA. ERASMUS. ESTUDIANTES PRACT		145.187,00
49022	PROGRAMAS CON EUROPA. ERASMUS. MOVILIDAD PDI		81.640,00
49023	PROGRAMAS CON EUROPA. ERASMUS. MOVILIDAD PAS		11.520,00
	<b>Total Artículo 49</b>		<b>957.812,52</b>
	<b>Total Capitulo 4</b>		<b>99.110.605,67</b>
5			
52000	INTERESES CUENTAS BANCARIAS		241.839,89
52001	INTERESES CUENTA LEGADO MANUEL CASTILLO		1.128,90
	<b>Total Artículo 52</b>		<b>242.968,79</b>
540	ALQUILER DE INMUEBLES		17.320,24
	<b>Total Artículo 54</b>		<b>17.320,24</b>
550	DE CONCESIONES ADMINISTRATIVAS		377.560,08
	<b>Total Artículo 55</b>		<b>377.560,08</b>
	<b>Total Capitulo 5</b>		<b>637.849,11</b>
7			
70003	OTROS PROGRAMAS		767.208,37
70054	PLAN NACIONAL DE INVESTIGACION MICINN		3.272.176,14
70058	PLAN NACIONAL INVESTIGACION OTROS MINISTERIOS		735.419,74
70059	PLAN NACIONAL DE INVESTIGACION ACCIONES COMPLEME		136.780,00
70060	PLAN NACIONAL DE INVESTIGACION FORMACION PERSONA		1.053.751,57
70061	OTRAS TRANSFERENCIAS ACTIVIDADES INVESTIGACION		20.203,24
	<b>Total Artículo 70</b>		<b>5.985.539,06</b>
71062	ORGANISMOS AUTONOMOS ACTIVIDADES I D		14.000,00
	<b>Total Artículo 71</b>		<b>14.000,00</b>

# UNIVERSIDAD DE EXTREMADURA

## ESTADO OPERATIVO

EJERCICIO 2011 FECHA 31/12/2011

7		
75007	OBRAS Y EQUIPAMIENTO UNIVERSITARIO	1.000.000,00
75010	UNIVERSIDAD DE MAYORES	296.083,26
75021	CURSOS DE VERANO COMUNIDAD AUTONOMA	53.719,97
75024	APOYO A ACTIVIDADES IMPLANTACION EEES	96.250,00
75032	CONV CONS SANIDAD PARA INTEGR ALUMNOS DISCAPACID	88.065,00
75037	PLAN REGIONAL INVESTIGACION PROYECTOS DE INVESTI	2.395.469,14
75038	PLAN REGIONAL DE INVESTIGACIÓN MEDIDAS DE ACOMPA	2.253.222,00
75039	PLAN REGIONAL INVESTIGACION FORMACION PERSONAL	2.558.861,99
75044	JUNTA EXTREMADURA OTRAS ACTIVIDADES DE INVESTIGA	20.000,00
75069	JUNTA EXTREMADURA SUBV PROGRAMA PROPIO	100.000,00
75082	CONVENIO MEJORES EXPEDIENTES	1.334.396,00
75084	OTRAS TRANSFERENCIAS ADAPTAC UEX AL EEES	139.081,80
75085	CONVENIO J.E. POLITICA IGUALDAD Y EMPLEO IMEX	11.000,00
75099	OTRAS TRANSFERENCIAS	721.387,82
	<b>Total Artículo 75</b>	<b>11.067.536,98</b>
76001	SUBVENCIONES PARA CURSOS DE VERANO	2.500,00
76102	SUBVENCIONES DIPUTACIONES OTRAS	3.700,00
76164	DIPUTACIONES ACTIVIDADES I D	226.500,00
	<b>Total Artículo 76</b>	<b>232.700,00</b>
77900	TRANSFERENCIAS PARA PROGRAMAS DISTINTOS 541A	228.477,36
77901	SUBV.PARA CURSOS DE VERANO	11.160,00
77968	SUBVENCIONES EMPRESAS PRIVADAS PARA FOMENTO INVES	400.000,00
	<b>Total Artículo 77</b>	<b>639.637,36</b>
78000	CURSOS DE VERANO	45.363,00
78001	TRANSFERENCIAS DE FAMILIAS E INSTITUCIONES	479.736,72
	<b>Total Artículo 78</b>	<b>525.099,72</b>
79902	PROYECTOS EUROPEOS	7.500,00
79908	COFINANCIACION INFRAESTRUCTURA CIENTIFICA	2.061.667,89
79921	PROGRAMAS COOPERACION INTERNACIONAL	103.327,60
79948	PROGRAMA MARCO OTRAS ACTIVIDADES	42.608,00
79949	PROG COOPERACION TRANSFRONTERIZA INTERREG	489.860,02
	<b>Total Artículo 79</b>	<b>2.704.963,51</b>
	<b>Total Capitulo 7</b>	<b>21.169.476,63</b>
8		
830	ANTICIPOS A PERSONAL A CORTO PLAZO	18.700,00
	<b>Total Artículo 83</b>	<b>18.700,00</b>
	<b>Total Capitulo 8</b>	<b>18.700,00</b>



# UNIVERSIDAD DE EXTREMADURA

## ESTADO OPERATIVO

EJERCICIO 2011 FECHA 31/12/2011

TOTAL	146.382.222,59
-------	----------------



# UNIVERSIDAD DE EXTREMADURA

## ESTADO OPERATIVO

EJERCICIO 2011 FECHA 31/12/2011

<b>GASTOS PRESUPUESTARIOS</b>	<b>IMPORTE</b>	<b>INGRESOS PRESUPUESTARIOS</b>	<b>IMPORTE</b>
5 PRODUCCION DE BIENES PUBLICOS DE CARACTER ECONOMICO	26.063.478,37	3 TASAS PRECIOS PUBLICOS Y OTROS INGRESOS	25.445.591,18
4 PRODUCCION DE BIENES PUBLICOS DE CARACTER SOCIAL	20.292.321,08	4 DE LA ADMINISTRACION DEL ESTADO	99.110.605,67
3 SEGURIDAD, PROTECCION Y PROMOCION SOCIAL	4.713.214,11	5 INGRESOS PATRIMONIALES	637.849,11
1 SERVICIOS DE CARACTER GENERAL	100.415.142,15	7 TRANSFERENCIAS DE CAPITAL	21.169.476,63
		8 ACTIVOS FINANCIEROS	18.700,00
<b>TOTAL</b>	<b>151.484.155,71</b>	<b>TOTAL</b>	<b>146.382.222,59</b>

## **D.2 Información de carácter financiero.**

## **D.2.1 Estado de Remanente de Tesorería.**



# UNIVERSIDAD DE EXTREMADURA

## ESTADO DEL REMANENTE DE TESORERIA

FECHA 31/12/2011

CONCEPTOS	IMPORTES AÑO 2011		IMPORTES AÑO ANTERIOR 2010	
<b>1. (+) Derechos pendientes de cobro.....</b>		<b>39.535.429,04</b>		<b>51.287.012,21</b>
- (+) del Presupuesto corriente.....	30.183.465,66		41.345.817,20	
- (+) de Presupuestos cerrados.....	9.737.834,96		10.194.013,90	
- (+) de operaciones no presupuestarias.....	601.005,58		826.145,16	
- (+) de operaciones comerciales.....	0,00		0,00	
- (-) cobros realizados pendientes de aplicación definitiva.....	986.877,16		1.078.964,05	
<b>2. (-) Obligaciones pendientes de pago.....</b>		<b>1.907.835,11</b>		<b>780.983,85</b>
- (+) del Presupuesto corriente.....	2.035.594,40		1.398.853,54	
- (+) de Presupuestos cerrados.....	2.439,03		2.439,03	
- (+) de operaciones no presupuestarias.....	2.784.343,86		2.624.277,73	
- (+) de operaciones comerciales.....	0,00		0,00	
- (-) pagos realizados pendientes de aplicación definitiva.....	2.914.542,18		3.244.586,45	
<b>3. (+) Fondos líquidos.....</b>		<b>19.420.469,91</b>		<b>12.233.898,33</b>
<b>I. Remanente de Tesorería total (1 - 2 + 3).....</b>		<b>57.048.063,84</b>		<b>62.739.926,69</b>
<b>II. Exceso de financiación afectada.....</b>		<b>54.629.660,61</b>		<b>61.108.712,86</b>
<b>III. Saldos de dudoso cobro.....</b>		<b>2.377.002,23</b>		<b>1.610.949,49</b>
<b>IV. Remanente de Tesorería (I - II - III).....</b>		<b>41.401,00</b>		<b>20.264,34</b>
<b>V. Financiación presupuesto 2011</b>				
<b>Remanente libre disposición</b>		<b>41.401,00</b>		<b>20.264,34</b>



## **D.2.2 Situación de la Tesorería.**

## SITUACIÓN DE LA TESORERÍA

31 de diciembre de 2011

	CAJA	BANCOS E INSTITUCIONES DE CRÉDITO			TOTAL
		CUENTAS OPERATIVAS	CTAS. RESTRINGIDAS RECAUDACIÓN	CTAS. RESTRINGIDAS PAGOS	
Saldo Inicial	0,00	12.233.898,33	0,00	0,00	12.233.898,33

**COBROS:**

Presupuestarios.....	116.606.879,75
De Presupuestos Cerrados.....	41.123.603,10
No Presupuestarios.....	36.199.947,03
<b>TOTAL COBROS.....</b>	<b>193.930.429,88</b>

**PAGOS:**

Presupuestarios.....	149.972.049,63
De Presupuestos Cerrados.....	1.283.463,26
No Presupuestarios.....	35.488.345,41
De Anticipos de Tesorería.....	0,00
<b>TOTAL PAGOS.....</b>	<b>186.743.858,30</b>

Diferencias por redondeo en la conversión Pta/Euro..... 0,00

	CAJA	BANCOS E INSTITUCIONES DE CRÉDITO			TOTAL
		CUENTAS OPERATIVAS	CTAS. RESTRINGIDAS RECAUDACIÓN	CTAS. RESTRINGIDAS PAGOS	
Saldo Final	0,00	19.420.469,91	0,00	0,00	19.420.469,91

### **D.3 Información sobre la gestión de los gastos públicos.**

### **D.3.1 Modificaciones de crédito.**

# UNIVERSIDAD DE EXTREMADURA

## MODIFICACIONES DE CRÉDITO

EJERCICIO 2011 FECHA 31/12/2011

CLASIFICACIÓN ORGÁNICA

18

UNIVERSIDAD DE EXTREMADURA

CLASIFICACIÓN FUNCIONAL POR PROGRAMAS

121A

DIRECCION Y SERV GENERALES DE LA ADMON GRAL, PERS

CLASIFICACIÓN ECONÓMICA	EXPLICACIÓN	CRÉDITOS EXTRAORDINARIOS	SUPLEMENTOS DE CRÉDITO	AMPLIACIONES DE CRÉDITO	TRANSFERENCIAS DE CRÉDITO		INCORPORACIONES REMANENTES DE CRÉDITO	CRÉDITOS GENERADOS POR INGRESOS	BAJAS POR ANULACIÓN Y RECTIFICACIÓN	OTRAS MODIFICACIONES	TOTAL MODIFICACIONES
					POSITIVAS	NEGATIVAS					
12100	COMPLEMENTO DE DESTINO	0,00	0,00	0,00	14.755.380,00	0,00	0,00	0,00	0,00	0,00	14.755.380,00
12101	COMPLEMENTOS ESPECIFICOS	0,00	0,00	0,00	17.846.455,24	0,00	0,00	0,00	0,00	0,00	17.846.455,24
12102	COMPLEMENTO AUTONOMICO MERITOS INDIVIDUALES	0,00	0,00	0,00	1.931.890,00	0,00	0,00	0,00	0,00	0,00	1.931.890,00
12103	COMPLEMENTO PESONAL GARANTIZADO	0,00	0,00	0,00	364.950,00	0,00	0,00	0,00	0,00	0,00	364.950,00
12104	COMPLEMENTO DE CARRERA PROFESIONAL	0,00	0,00	0,00	520.050,00	0,00	0,00	0,00	0,00	0,00	520.050,00
12109	COMPLEMENTO HOMOLOGACION CC. AA.	0,00	0,00	0,00	1.739.315,00	0,00	0,00	0,00	0,00	0,00	1.739.315,00
15000	PRODUCTIVIDAD FIJA	0,00	0,00	0,00	2.546.151,00	2.546.151,00	0,00	0,00	0,00	160.871,00	160.871,00
15001	PRODUCTIVIDAD VARIABLE	0,00	0,00	0,00	255.354,00	255.354,00	0,00	0,00	0,00	38.022,00	38.022,00
100	RETRIBUCIONES BASICAS Y OTRAS REMUNERACIONES DE ALTOS CARGOS	0,00	0,00	0,00	73.484,00	73.484,00	0,00	0,00	0,00	-3.044,00	-3.044,00
120	RETRIBUCIONES BASICAS	0,00	0,00	0,00	25.892.367,75	26.135.505,91	0,00	0,00	0,00	-207.673,00	-450.811,16
121	RETRIBUCIONES COMPLEMENTARIAS	0,00	0,00	0,00	38.084.991,70	75.926.909,00	0,00	0,00	0,00	577.393,00	-37.264.524,30
130	LABORAL FIJO	0,00	0,00	0,00	8.135.795,00	8.078.460,00	0,00	0,00	0,00	-3.378.593,00	-3.321.258,00
131	LABORAL EVENTUAL	0,00	0,00	0,00	4.750.994,86	5.324.397,00	0,00	0,00	0,00	-1.436.355,00	-2.009.757,14
132	PERSONAL LABORAL EVENTUAL	0,00	0,00	0,00	6.838.171,47	5.353.288,00	0,00	0,00	0,00	715.631,00	2.200.514,47
141	PERSONAL CONTRATADO EN REGIMEN ADMINISTRATIVO	0,00	0,00	0,00	1.503.043,00	1.651.043,00	0,00	0,00	0,00	-342.421,00	-490.421,00
144	OTRO PERSONAL	0,00	0,00	0,00	130.000,00	260.000,00	0,00	0,00	0,00	-270.000,00	-400.000,00
151	GRATIFICACIONES	0,00	0,00	0,00	74.771,11	47.068,00	0,00	0,00	0,00	20.000,00	47.703,11
152	OTROS INCENTIVOS AL RENDIMIENTO	0,00	0,00	0,00	185.970,00	0,00	0,00	0,00	0,00	0,00	185.970,00
160	CUOTAS SOCIALES	0,00	0,00	0,00	11.397.220,84	11.378.937,00	0,00	11.925,74	0,00	276.565,00	306.774,58
10	TOTAL ARTÍCULO	0,00	0,00	0,00	73.484,00	73.484,00	0,00	0,00	0,00	-3.044,00	-3.044,00
12	TOTAL ARTÍCULO	0,00	0,00	0,00	101.135.399,69	102.062.414,91	0,00	0,00	0,00	369.720,00	-557.295,22
13	TOTAL ARTÍCULO	0,00	0,00	0,00	19.724.961,33	18.756.145,00	0,00	0,00	0,00	-4.099.317,00	-3.130.500,67
14	TOTAL ARTÍCULO	0,00	0,00	0,00	1.633.043,00	1.911.043,00	0,00	0,00	0,00	-612.421,00	-890.421,00

# UNIVERSIDAD DE EXTREMADURA

## MODIFICACIONES DE CRÉDITO

EJERCICIO 2011 FECHA 31/12/2011

CLASIFICACIÓN ORGÁNICA

18

UNIVERSIDAD DE EXTREMADURA

CLASIFICACIÓN FUNCIONAL POR PROGRAMAS

121A

DIRECCION Y SERV GENERALES DE LA ADMON GRAL, PERS

CLASIFICACIÓN ECONÓMICA	EXPLICACIÓN	CRÉDITOS EXTRAORDINARIOS	SUPLEMENTOS DE CRÉDITO	AMPLIACIONES DE CRÉDITO	TRANSFERENCIAS DE CRÉDITO		INCORPORACIONES REMANENTES DE CRÉDITO	CRÉDITOS GENERADOS POR INGRESOS	BAJAS POR ANULACIÓN Y RECTIFICACIÓN	OTRAS MODIFICACIONES	TOTAL MODIFICACIONES
					POSITIVAS	NEGATIVAS					
15	TOTAL ARTÍCULO	0,00	0,00	0,00	3.062.246,11	2.848.573,00	0,00	0,00	0,00	218.893,00	432.566,11
16	TOTAL ARTÍCULO	0,00	0,00	0,00	11.397.220,84	11.378.937,00	0,00	11.925,74	0,00	276.565,00	306.774,58
1	TOTAL CAPÍTULO	0,00	0,00	0,00	137.026.354,97	137.030.596,91	0,00	11.925,74	0,00	-3.849.604,00	-3.841.920,20
TOTAL	MOD. INCIALES	0,00	0,00	0,00	0,00	0,00	0,00	0,00	0,00	-3.849.604,00	-3.849.604,00
TOTAL	ECONÓMICA	0,00	0,00	0,00	137.026.354,97	137.030.596,91	0,00	11.925,74	0,00	-3.849.604,00	-3.841.920,20

CLASIFICACIÓN FUNCIONAL POR PROGRAMAS

136A

ACCION DE LA UNIVERSIDAD EN EL EXTERIOR. RELACIONE

CLASIFICACIÓN ECONÓMICA	EXPLICACIÓN	CRÉDITOS EXTRAORDINARIOS	SUPLEMENTOS DE CRÉDITO	AMPLIACIONES DE CRÉDITO	TRANSFERENCIAS DE CRÉDITO		INCORPORACIONES REMANENTES DE CRÉDITO	CRÉDITOS GENERADOS POR INGRESOS	BAJAS POR ANULACIÓN Y RECTIFICACIÓN	OTRAS MODIFICACIONES	TOTAL MODIFICACIONES
					POSITIVAS	NEGATIVAS					
22000	ORDINARIO NO INVENTARIABLE	0,00	0,00	0,00	0,00	5.774,00	0,00	0,00	0,00	-304,00	-6.078,00
22001	PRENSA, REVISTAS, LIBROS Y OTRAS PUBLICACIONES	0,00	0,00	0,00	0,00	2.238,00	0,00	0,00	0,00	-118,00	-2.356,00
22109	OTROS SUMINISTROS	0,00	0,00	0,00	0,00	398,00	0,00	0,00	0,00	-21,00	-419,00
22202	TELEGRAFICAS	0,00	0,00	0,00	0,00	50,00	0,00	0,00	0,00	-3,00	-53,00
22601	ATENC. PROTOCOL. Y REPRESENTAT	0,00	0,00	0,00	0,00	6.370,00	0,00	0,00	0,00	-335,00	-6.705,00
22609	OTROS	0,00	0,00	0,00	0,00	666,00	0,00	0,00	0,00	-36,00	-702,00
200	ARRENDAMIENTO DE TERRENOS Y BIENES NATURALES	0,00	0,00	0,00	20.900,00	2.227,26	0,00	0,00	0,00	0,00	18.672,74
204	ARRENDAMIENTO MATERIAL DE TRANSPORTE	0,00	0,00	0,00	0,00	30,00	0,00	0,00	0,00	-1,00	-31,00
215	MOBILIARIO Y ENSERES	0,00	0,00	0,00	0,00	398,00	0,00	0,00	0,00	-21,00	-419,00
216	EQUIPOS PROCESOS DE INFORMAC	0,00	0,00	0,00	0,00	100,00	0,00	0,00	0,00	-5,00	-105,00
223	TRANSPORTES	0,00	0,00	0,00	0,00	995,00	0,00	0,00	0,00	-52,00	-1.047,00
230	DIETAS	0,00	0,00	0,00	0,00	1.293,00	0,00	0,00	0,00	-68,00	-1.361,00
231	LOCOMOCION	0,00	0,00	0,00	0,00	2.588,00	0,00	0,00	0,00	-136,00	-2.724,00

# UNIVERSIDAD DE EXTREMADURA

## MODIFICACIONES DE CRÉDITO

EJERCICIO 2011 FECHA 31/12/2011

CLASIFICACIÓN ORGÁNICA

18

UNIVERSIDAD DE EXTREMADURA

CLASIFICACIÓN FUNCIONAL POR PROGRAMAS

136A

ACCION DE LA UNIVERSIDAD EN EL EXTERIOR. RELACIONE

CLASIFICACIÓN ECONÓMICA	EXPLICACIÓN	CRÉDITOS EXTRAORDINARIOS	SUPLEMENTOS DE CRÉDITO	AMPLIACIONES DE CRÉDITO	TRANSFERENCIAS DE CRÉDITO		INCORPORACIONES REMANENTES DE CRÉDITO	CRÉDITOS GENERADOS POR INGRESOS	BAJAS POR ANULACIÓN Y RECTIFICACIÓN	OTRAS MODIFICACIONES	TOTAL MODIFICACIONES
					POSITIVAS	NEGATIVAS					
20	TOTAL ARTÍCULO	0,00	0,00	0,00	20.900,00	2.257,26	0,00	0,00	0,00	-1,00	18.641,74
21	TOTAL ARTÍCULO	0,00	0,00	0,00	0,00	498,00	0,00	0,00	0,00	-26,00	-524,00
22	TOTAL ARTÍCULO	0,00	0,00	0,00	0,00	16.491,00	0,00	0,00	0,00	-869,00	-17.360,00
23	TOTAL ARTÍCULO	0,00	0,00	0,00	0,00	3.881,00	0,00	0,00	0,00	-204,00	-4.085,00
2	TOTAL CAPÍTULO	0,00	0,00	0,00	20.900,00	23.127,26	0,00	0,00	0,00	-1.100,00	-3.327,26
48109	PROGRAMA AGENCIA ESPAÑOLA DE COOPERACION INTERNACIONAL	0,00	0,00	0,00	109.640,00	109.640,00	241.127,17	48.000,00	0,00	-741.225,00	-452.097,83
48110	PROGRAMA CON EUROPA SOCRATES ERASMUS TEMPUS MINERVA COMENIUS	0,00	0,00	0,00	2.175.042,00	2.025.042,00	1.424.940,00	0,00	0,00	384.652,00	1.959.592,00
48117	Programa de Becas Internacionales Bancaja	0,00	0,00	0,00	25.000,00	25.000,00	19.547,46	3.278,07	0,00	-25.000,00	-2.174,47
48119	PROGRAMA DE MOVILIDAD UNIVERSIDAD DE SUNDERLAND	0,00	0,00	0,00	15.962,00	15.962,00	13.610,48	1,00	0,00	0,00	13.611,48
48121	PROGRAMAS CON EUROPA. ERASMUS. ESTUDIANTES PRACTICAS	0,00	0,00	0,00	40.060,00	40.060,00	0,00	112.867,00	0,00	6.310,00	119.177,00
48122	PROGRAMAS CON EUROPA. ERASMUS. MOVILIDAD PDI	0,00	0,00	0,00	104.140,00	104.140,00	71.651,59	0,00	0,00	44.520,00	116.171,59
48123	PROGRAMAS CON EUROPA. ERASMUS. MOVILIDAD PAS	0,00	0,00	0,00	16.770,00	16.770,00	32.491,75	0,00	0,00	2.840,00	35.331,75
48124	PROGRAMAS BECAS SICUE SENECA	0,00	0,00	0,00	7.700,00	7.700,00	3.400,00	0,00	0,00	-41.420,00	-38.020,00
48125	PROGRAMA BECAS INTERNACIONALES SANTANDER	0,00	0,00	0,00	27.000,00	27.000,00	1.000,00	0,00	0,00	0,00	1.000,00
48126	PROGRAMA BECAS FUNDACION CAROLINA	0,00	0,00	0,00	16.000,00	52.000,00	209,68	0,00	0,00	8.000,00	-27.790,32
48130	PROGRAMA EXTREMEÑOS RETORNADOS	0,00	0,00	0,00	0,00	0,00	0,00	0,00	0,00	6.000,00	6.000,00
48131	BECAS FORMULA SANTANDER	0,00	0,00	0,00	10.000,00	10.000,00	0,00	0,00	0,00	10.500,00	10.500,00
48133	Becas Santander Iberoamerica Grado	0,00	0,00	0,00	0,00	0,00	0,00	15.000,00	0,00	0,00	15.000,00
48	TOTAL ARTÍCULO	0,00	0,00	0,00	2.547.314,00	2.433.314,00	1.807.978,13	179.146,07	0,00	-344.823,00	1.756.301,20
4	TOTAL CAPÍTULO	0,00	0,00	0,00	2.547.314,00	2.433.314,00	1.807.978,13	179.146,07	0,00	-344.823,00	1.756.301,20
64002	PROYECTOS FINANCIACION ADMINISTRACION CENTRAL	0,00	0,00	0,00	0,00	0,00	116,74	0,00	0,00	0,00	116,74
64021	PROGRAMAS DE COOPERACIÓN INTERNACIONAL	0,00	0,00	0,00	0,00	0,00	4.662,88	7.850,00	0,00	0,00	12.512,88
64023	PROGRAMA PROPIO DE COOPERACION AL DESARROLLO	0,00	0,00	0,00	0,00	0,00	77,20	0,00	0,00	0,00	77,20

# UNIVERSIDAD DE EXTREMADURA

## MODIFICACIONES DE CRÉDITO

EJERCICIO 2011 FECHA 31/12/2011

CLASIFICACIÓN ORGÁNICA

18

UNIVERSIDAD DE EXTREMADURA

CLASIFICACIÓN FUNCIONAL POR PROGRAMAS

136A

ACCION DE LA UNIVERSIDAD EN EL EXTERIOR. RELACIONE

CLASIFICACIÓN ECONÓMICA	EXPLICACIÓN	CRÉDITOS EXTRAORDINARIOS	SUPLEMENTOS DE CRÉDITO	AMPLIACIONES DE CRÉDITO	TRANSFERENCIAS DE CRÉDITO		INCORPORACIONES REMANENTES DE CRÉDITO	CRÉDITOS GENERADOS POR INGRESOS	BAJAS POR ANULACIÓN Y RECTIFICACIÓN	OTRAS MODIFICACIONES	TOTAL MODIFICACIONES
					POSITIVAS	NEGATIVAS					
64040	PROGRAMA CON EUROPA SOCRATES ERASMUS TEMPUS MINERVA	0,00	0,00	0,00	70.462,00	121.020,40	56.359,46	0,00	0,00	7.085,00	12.886,06
64042	CURSOS DE LENGUA, CULTURA Y CIVILIZACION ESPAÑOLA PARA ESTUD	0,00	0,00	0,00	100.759,52	102.959,52	92.967,57	0,00	0,00	21.000,00	111.767,57
64043	CURSOS INTENSIVOS DE LENGUAS EXTRANJERAS PARA ESTUDIANTES ER	0,00	0,00	0,00	6.308,00	6.308,00	4.381,31	2.013,00	0,00	0,00	6.394,31
64044	JUNTA EXTREMADURA OTRAS ACTIVIDADES DE INVESTIGACIÓN	0,00	0,00	0,00	0,00	0,00	22.500,00	0,00	0,00	0,00	22.500,00
64056	CURSOS DE VERANO FINANCIADOS POR EMPRESAS PRIVADAS	0,00	0,00	0,00	0,00	0,00	220,00	3.000,00	0,00	0,00	3.220,00
64076	CURSOS DE ESPAÑOL PARA ESTUDIANTES ERASMUS	0,00	0,00	0,00	10.000,00	10.000,00	0,00	0,00	0,00	0,00	0,00
64090	BECARIOS DE INVESTIGACION	0,00	0,00	0,00	0,00	0,00	2.526,00	0,00	0,00	0,00	2.526,00
620	INVERSIONES NUEVAS ASOCIADA AL FUNCIONAMIENTO OPERATIVO DE S	0,00	0,00	0,00	100,00	100,00	0,00	0,00	0,00	0,00	0,00
630	INVERSIONES REPOSICION ASOCIADAS AL FUNCIONAMIENTO OPERAT. S	0,00	0,00	0,00	100,00	100,00	0,00	0,00	0,00	0,00	0,00
640	GASTOS INV. CARAC. INMATERIAL	0,00	0,00	0,00	51.991,77	34.436,61	172.885,67	245.832,00	0,00	0,00	436.272,83
62	TOTAL ARTÍCULO	0,00	0,00	0,00	100,00	100,00	0,00	0,00	0,00	0,00	0,00
63	TOTAL ARTÍCULO	0,00	0,00	0,00	100,00	100,00	0,00	0,00	0,00	0,00	0,00
64	TOTAL ARTÍCULO	0,00	0,00	0,00	239.521,29	274.724,53	356.696,83	258.695,00	0,00	28.085,00	608.273,59
6	TOTAL CAPÍTULO	0,00	0,00	0,00	239.721,29	274.924,53	356.696,83	258.695,00	0,00	28.085,00	608.273,59
TOTAL	ECONÓMICA	0,00	0,00	0,00	2.807.935,29	2.731.365,79	2.164.674,96	437.841,07	0,00	-317.838,00	2.361.247,53
TOTAL	MOD. INICIALES	0,00	0,00	0,00	0,00	0,00	0,00	0,00	0,00	-317.838,00	-317.838,00

CLASIFICACIÓN FUNCIONAL POR PROGRAMAS

313E

ACCION SOCIAL EN FAVOR DE FUNCIONARIOS

CLASIFICACIÓN ECONÓMICA	EXPLICACIÓN	CRÉDITOS EXTRAORDINARIOS	SUPLEMENTOS DE CRÉDITO	AMPLIACIONES DE CRÉDITO	TRANSFERENCIAS DE CRÉDITO		INCORPORACIONES REMANENTES DE CRÉDITO	CRÉDITOS GENERADOS POR INGRESOS	BAJAS POR ANULACIÓN Y RECTIFICACIÓN	OTRAS MODIFICACIONES	TOTAL MODIFICACIONES
					POSITIVAS	NEGATIVAS					
16100	INDEMNIZACIONES POR JUBILACIÓN VOLUNTARIA	0,00	0,00	0,00	1.278.086,00	1.278.086,00	337.827,20	0,00	0,00	-251.875,00	85.952,20
16204	ACCION SOCIAL	0,00	0,00	0,00	60.000,00	60.000,00	0,00	0,00	0,00	0,00	0,00



# UNIVERSIDAD DE EXTREMADURA

## MODIFICACIONES DE CRÉDITO

EJERCICIO 2011 FECHA 31/12/2011

CLASIFICACIÓN ORGÁNICA

18

UNIVERSIDAD DE EXTREMADURA

CLASIFICACIÓN FUNCIONAL POR PROGRAMAS

313E

ACCION SOCIAL EN FAVOR DE FUNCIONARIOS

CLASIFICACIÓN ECONÓMICA	EXPLICACIÓN	CRÉDITOS EXTRAORDINARIOS	SUPLEMENTOS DE CRÉDITO	AMPLIACIONES DE CRÉDITO	TRANSFERENCIAS DE CRÉDITO		INCORPORACIONES REMANENTES DE CRÉDITO	CRÉDITOS GENERADOS POR INGRESOS	BAJAS POR ANULACIÓN Y RECTIFICACIÓN	OTRAS MODIFICACIONES	TOTAL MODIFICACIONES
					POSITIVAS	NEGATIVAS					
16205	SEGUROS	0,00	0,00	0,00	236.064,00	190.000,00	0,00	32.765,84	0,00	0,00	78.829,84
16	TOTAL ARTÍCULO	0,00	0,00	0,00	1.574.150,00	1.528.086,00	337.827,20	32.765,84	0,00	-251.875,00	164.782,04
1	TOTAL CAPÍTULO	0,00	0,00	0,00	1.574.150,00	1.528.086,00	337.827,20	32.765,84	0,00	-251.875,00	164.782,04
48104	AYUDAS AL ESTUDIO EMPLEADOS PUBLICOS UEX	0,00	0,00	0,00	310.000,00	310.000,00	0,00	0,00	0,00	15.000,00	15.000,00
48105	AYUDA VICTIMAS DEL TERRORISMO	0,00	0,00	0,00	1.800,00	1.800,00	0,00	0,00	0,00	0,00	0,00
48106	OTRAS TRANSFERENCIAS	0,00	0,00	0,00	150.000,00	150.000,00	0,00	0,00	0,00	-50.000,00	-50.000,00
48107	ACUERDOS DERECHOS SINDICALES	0,00	0,00	0,00	30.000,00	30.000,00	0,00	0,00	0,00	0,00	0,00
48112	APORTACION A GUARDERIAS UNIVERSITARIAS	0,00	0,00	0,00	58.088,00	58.088,00	0,00	0,00	0,00	2.098,00	2.098,00
48120	OTRAS TRANSFERENCIAS ACCION SOCIAL E INTERCAMBIO VACACIONES	0,00	0,00	0,00	128.250,00	128.250,00	3.190,00	0,00	0,00	-6.750,00	-3.560,00
48	TOTAL ARTÍCULO	0,00	0,00	0,00	678.138,00	678.138,00	3.190,00	0,00	0,00	-39.652,00	-36.462,00
4	TOTAL CAPÍTULO	0,00	0,00	0,00	678.138,00	678.138,00	3.190,00	0,00	0,00	-39.652,00	-36.462,00
640	GASTOS INV. CARAC. INMATERIAL	0,00	0,00	0,00	0,00	0,00	500,00	0,00	0,00	0,00	500,00
64	TOTAL ARTÍCULO	0,00	0,00	0,00	0,00	0,00	500,00	0,00	0,00	0,00	500,00
6	TOTAL CAPÍTULO	0,00	0,00	0,00	0,00	0,00	500,00	0,00	0,00	0,00	500,00
830	PRESTAMOS CORTO PLAZO	0,00	0,00	0,00	36.000,00	36.000,00	0,00	0,00	0,00	0,00	0,00
83	TOTAL ARTÍCULO	0,00	0,00	0,00	36.000,00	36.000,00	0,00	0,00	0,00	0,00	0,00
8	TOTAL CAPÍTULO	0,00	0,00	0,00	36.000,00	36.000,00	0,00	0,00	0,00	0,00	0,00
TOTAL	MOD. INICIALES	0,00	0,00	0,00	0,00	0,00	0,00	0,00	0,00	-291.527,00	-291.527,00
TOTAL	ECONÓMICA	0,00	0,00	0,00	2.288.288,00	2.242.224,00	341.517,20	32.765,84	0,00	-291.527,00	128.820,04

CLASIFICACIÓN FUNCIONAL POR PROGRAMAS

322J

NUEVAS TECNOLOGIAS APLICADAS A LA EDUCACION

CLASIFICACIÓN ECONÓMICA	EXPLICACIÓN	CRÉDITOS EXTRAORDINARIOS	SUPLEMENTOS DE CRÉDITO	AMPLIACIONES DE CRÉDITO	TRANSFERENCIAS DE CRÉDITO		INCORPORACIONES REMANENTES DE CRÉDITO	CRÉDITOS GENERADOS POR INGRESOS	BAJAS POR ANULACIÓN Y RECTIFICACIÓN	OTRAS MODIFICACIONES	TOTAL MODIFICACIONES
					POSITIVAS	NEGATIVAS					

# UNIVERSIDAD DE EXTREMADURA

## MODIFICACIONES DE CRÉDITO

EJERCICIO 2011 FECHA 31/12/2011

### CLASIFICACIÓN ORGÁNICA

18

UNIVERSIDAD DE EXTREMADURA

22000	ORDINARIO NO INVENTARIABLE	0,00	0,00	0,00	0,00	9.738,00	0,00	0,00	0,00	-1.926,00	-11.664,00
22001	PRENSA, REVISTAS, LIBROS Y OTRAS PUBLICACIONES	0,00	0,00	0,00	0,00	2.550,00	0,00	0,00	0,00	-505,00	-3.055,00
22002	MATERIAL INF. NO INVENTARIABLE	0,00	0,00	0,00	0,00	31.158,00	0,00	0,00	0,00	-6.162,00	-37.320,00
22109	OTROS SUMINISTROS	0,00	0,00	0,00	0,00	3.897,00	0,00	0,00	0,00	-771,00	-4.668,00
22601	ATENC. PROTOCOL Y REPRESENTAT	0,00	0,00	0,00	0,00	487,00	0,00	0,00	0,00	-96,00	-583,00
22606	REUNIONES, CONFERENCIAS Y CURSOS	0,00	0,00	0,00	0,00	14.022,00	0,00	0,00	0,00	-2.773,00	-16.795,00
22609	OTROS	0,00	0,00	0,00	0,00	977,00	0,00	0,00	0,00	-193,00	-1.170,00
22706	ESTUDIOS Y TRABAJOS TECNICOS	0,00	0,00	0,00	0,00	9.738,00	0,00	0,00	0,00	-1.926,00	-11.664,00
200	ARRENDAMIENTO DE TERRENOS Y BIENES NATURALES	0,00	0,00	0,00	361.660,00	74.446,14	69.963,95	600,00	0,00	0,00	357.777,81
206	ARRENDAMIENTO DE EQUIPOS PARA PROCESOS DE INFORMACION	0,00	0,00	0,00	0,00	66.796,00	0,00	0,00	0,00	-13.211,00	-80.007,00
212	EDIFICIOS Y OTRAS CONSTRUCC	0,00	0,00	0,00	0,00	2.920,00	0,00	0,00	0,00	-578,00	-3.498,00
216	EQUIPOS PROCESOS DE INFORMAC	0,00	0,00	0,00	0,00	188.900,00	0,00	0,00	0,00	-37.359,00	-226.259,00
223	TRANSPORTES	0,00	0,00	0,00	0,00	972,00	0,00	0,00	0,00	-192,00	-1.164,00
230	DIETAS	0,00	0,00	0,00	0,00	14.215,00	0,00	0,00	0,00	-2.812,00	-17.027,00
231	LOCOMOCION	0,00	0,00	0,00	0,00	13.630,00	0,00	0,00	0,00	-2.696,00	-16.326,00
20	TOTAL ARTÍCULO	0,00	0,00	0,00	361.660,00	141.242,14	69.963,95	600,00	0,00	-13.211,00	277.770,81
21	TOTAL ARTÍCULO	0,00	0,00	0,00	0,00	191.820,00	0,00	0,00	0,00	-37.937,00	-229.757,00
22	TOTAL ARTÍCULO	0,00	0,00	0,00	0,00	73.539,00	0,00	0,00	0,00	-14.544,00	-88.083,00
23	TOTAL ARTÍCULO	0,00	0,00	0,00	0,00	27.845,00	0,00	0,00	0,00	-5.508,00	-33.353,00
2	TOTAL CAPÍTULO	0,00	0,00	0,00	361.660,00	434.446,14	69.963,95	600,00	0,00	-71.200,00	-73.422,19
64014	OTROS PROYECTOS FINANCIACION EMPRESAS PRIVADAS	0,00	0,00	0,00	0,00	0,00	118,16	0,00	0,00	0,00	118,16
64077	CAMPUS VIRTUAL DE LA UNIVERSIDD DE EXTREMADURA	0,00	0,00	0,00	0,00	18.000,00	0,00	0,00	0,00	-75.934,00	-93.934,00
64078	OTROS PROGRAMAS TICs	0,00	0,00	0,00	0,00	0,00	0,00	0,00	0,00	-90.400,00	-90.400,00
64090	BECARIOS DE INVESTIGACION	0,00	0,00	0,00	0,00	0,00	2.299,58	0,00	0,00	0,00	2.299,58
620	INVERSIONES NUEVAS ASOCIADA AL FUNCIONAMIENTO OPERATIVO DE S	0,00	0,00	0,00	70.800,00	100,00	0,00	0,00	0,00	0,00	70.700,00
621	INVERSIONES	0,00	0,00	0,00	0,00	0,00	0,00	12.000,00	0,00	0,00	12.000,00
630	INVERSIONES REPOSICION ASOCIADAS AL FUNCIONAMIENTO OPERAT. S	0,00	0,00	0,00	100,00	100,00	0,00	0,00	0,00	0,00	0,00
640	GASTOS INV. CARAC. INMATERIAL	0,00	0,00	0,00	0,00	14.602,02	200.000,00	150.000,00	0,00	0,00	335.397,98

# UNIVERSIDAD DE EXTREMADURA

## MODIFICACIONES DE CRÉDITO

EJERCICIO 2011 FECHA 31/12/2011

CLASIFICACIÓN ORGÁNICA

18

UNIVERSIDAD DE EXTREMADURA

CLASIFICACIÓN FUNCIONAL POR PROGRAMAS

322J

NUEVAS TECNOLOGIAS APLICADAS A LA EDUCACION

CLASIFICACIÓN ECONÓMICA	EXPLICACIÓN	CRÉDITOS EXTRAORDINARIOS	SUPLEMENTOS DE CRÉDITO	AMPLIACIONES DE CRÉDITO	TRANSFERENCIAS DE CRÉDITO		INCORPORACIONES REMANENTES DE CRÉDITO	CRÉDITOS GENERADOS POR INGRESOS	BAJAS POR ANULACIÓN Y RECTIFICACIÓN	OTRAS MODIFICACIONES	TOTAL MODIFICACIONES
					POSITIVAS	NEGATIVAS					
62	TOTAL ARTÍCULO	0,00	0,00	0,00	70.800,00	100,00	0,00	12.000,00	0,00	0,00	82.700,00
63	TOTAL ARTÍCULO	0,00	0,00	0,00	100,00	100,00	0,00	0,00	0,00	0,00	0,00
64	TOTAL ARTÍCULO	0,00	0,00	0,00	0,00	32.602,02	202.417,74	150.000,00	0,00	-166.334,00	153.481,72
6	TOTAL CAPÍTULO	0,00	0,00	0,00	70.900,00	32.802,02	202.417,74	162.000,00	0,00	-166.334,00	236.181,72
TOTAL	MOD. INCIALES	0,00	0,00	0,00	0,00	0,00	0,00	0,00	0,00	-237.534,00	-237.534,00
TOTAL	ECONÓMICA	0,00	0,00	0,00	432.560,00	467.248,16	272.381,69	162.600,00	0,00	-237.534,00	162.759,59

CLASIFICACIÓN FUNCIONAL POR PROGRAMAS

322L

CONVERGENCIA EUROPEA, CALIDAD DOCENTE Y CURSOS I

CLASIFICACIÓN ECONÓMICA	EXPLICACIÓN	CRÉDITOS EXTRAORDINARIOS	SUPLEMENTOS DE CRÉDITO	AMPLIACIONES DE CRÉDITO	TRANSFERENCIAS DE CRÉDITO		INCORPORACIONES REMANENTES DE CRÉDITO	CRÉDITOS GENERADOS POR INGRESOS	BAJAS POR ANULACIÓN Y RECTIFICACIÓN	OTRAS MODIFICACIONES	TOTAL MODIFICACIONES
					POSITIVAS	NEGATIVAS					
22000	ORDINARIO NO INVENTARIABLE	0,00	0,00	0,00	0,00	6.861,00	0,00	0,00	0,00	-1.042,00	-7.903,00
22001	PRENSA, REVISTAS, LIBROS Y OTRAS PUBLICACIONES	0,00	0,00	0,00	0,00	275,00	0,00	0,00	0,00	-41,00	-316,00
22002	MATERIAL INF. NO INVENTARIABLE	0,00	0,00	0,00	0,00	3.964,00	0,00	0,00	0,00	-602,00	-4.566,00
22101	AGUA	0,00	0,00	0,00	0,00	46,00	0,00	0,00	0,00	-7,00	-53,00
22109	OTROS SUMINISTROS	0,00	0,00	0,00	0,00	214,00	0,00	0,00	0,00	-33,00	-247,00
22201	POSTALES	0,00	0,00	0,00	0,00	153,00	0,00	0,00	0,00	-23,00	-176,00
22601	ATENC. PROTOCOL Y REPRESENTAT	0,00	0,00	0,00	0,00	1.220,00	0,00	0,00	0,00	-185,00	-1.405,00
22602	PUBLICIDAD Y PROPAGANDA	0,00	0,00	0,00	0,00	4.573,00	0,00	0,00	0,00	-695,00	-5.268,00
22606	REUNIONES, CONFERENCIAS Y CURSOS	0,00	0,00	0,00	0,00	25.310,00	0,00	0,00	0,00	-3.842,00	-29.152,00
22610	GASTOS PLAN DE FORMACION PDI	0,00	0,00	0,00	0,00	116.100,00	0,00	0,00	0,00	0,00	-116.100,00
22706	ESTUDIOS Y TRABAJOS TECNICOS	0,00	0,00	0,00	0,00	1.448,00	0,00	0,00	0,00	-220,00	-1.668,00
22709	OTROS	0,00	0,00	0,00	0,00	1.676,00	0,00	0,00	0,00	-255,00	-1.931,00

# UNIVERSIDAD DE EXTREMADURA

## MODIFICACIONES DE CRÉDITO

EJERCICIO 2011 FECHA 31/12/2011

CLASIFICACIÓN ORGÁNICA

18

UNIVERSIDAD DE EXTREMADURA

CLASIFICACIÓN FUNCIONAL POR PROGRAMAS

322L

CONVERGENCIA EUROPEA, CALIDAD DOCENTE Y CURSOS I

CLASIFICACIÓN ECONÓMICA	EXPLICACIÓN	CRÉDITOS EXTRAORDINARIOS	SUPLEMENTOS DE CRÉDITO	AMPLIACIONES DE CRÉDITO	TRANSFERENCIAS DE CRÉDITO		INCORPORACIONES REMANENTES DE CRÉDITO	CRÉDITOS GENERADOS POR INGRESOS	BAJAS POR ANULACIÓN Y RECTIFICACIÓN	OTRAS MODIFICACIONES	TOTAL MODIFICACIONES
					POSITIVAS	NEGATIVAS					
200	ARRENDAMIENTO DE TERRENOS Y BIENES NATURALES	0,00	0,00	0,00	165.500,00	2.123,28	44,00	396,59	0,00	0,00	163.617,31
204	ARRENDAMIENTO MATERIAL DE TRANSPORTE	0,00	0,00	0,00	0,00	153,00	0,00	0,00	0,00	-22,00	-175,00
215	MOBILIARIO Y ENSERES	0,00	0,00	0,00	0,00	215,00	0,00	0,00	0,00	-31,00	-246,00
216	EQUIPOS PROCESOS DE INFORMAC	0,00	0,00	0,00	0,00	183,00	0,00	0,00	0,00	-28,00	-211,00
223	TRANSPORTES	0,00	0,00	0,00	0,00	60,00	0,00	0,00	0,00	-10,00	-70,00
230	DIETAS	0,00	0,00	0,00	0,00	914,00	0,00	0,00	0,00	-139,00	-1.053,00
231	LOCOMOCION	0,00	0,00	0,00	0,00	2.135,00	0,00	0,00	0,00	-325,00	-2.460,00
20	TOTAL ARTÍCULO	0,00	0,00	0,00	165.500,00	2.276,28	44,00	396,59	0,00	-22,00	163.642,31
21	TOTAL ARTÍCULO	0,00	0,00	0,00	0,00	398,00	0,00	0,00	0,00	-59,00	-457,00
22	TOTAL ARTÍCULO	0,00	0,00	0,00	0,00	161.900,00	0,00	0,00	0,00	-6.955,00	-168.855,00
23	TOTAL ARTÍCULO	0,00	0,00	0,00	0,00	3.049,00	0,00	0,00	0,00	-464,00	-3.513,00
2	TOTAL CAPÍTULO	0,00	0,00	0,00	165.500,00	167.623,28	44,00	396,59	0,00	-7.500,00	-9.182,69
64001	CURSOS Y SEMINARIOS	0,00	0,00	0,00	763.494,80	586.748,65	562.587,21	561.694,89	0,00	0,00	1.301.028,25
64002	PROYECTOS FINANCIACION ADMINISTRACION CENTRAL	0,00	0,00	0,00	0,00	0,00	3.100,00	0,00	0,00	0,00	3.100,00
64009	PROYECTOS FINANCIACION JUNTA EXTRM PROGRAMAS CALIDAD DOCENTE	0,00	0,00	0,00	0,00	0,00	4,86	0,00	0,00	0,00	4,86
64014	OTROS PROYECTOS FINANCIACION EMPRESAS PRIVADAS	0,00	0,00	0,00	0,00	0,00	143,00	0,00	0,00	0,00	143,00
64015	INNOVACION EDUCATIVA Y CALIDAD DOCENTE	0,00	0,00	0,00	0,00	0,00	0,51	0,00	0,00	0,00	0,51
64022	INTEGRACION ESPACIO EUROPEO EDUCACION SUPERIOR	0,00	0,00	0,00	82.658,43	360.000,00	576.879,97	139.221,47	0,00	-32.500,00	406.259,87
64024	PROGRAMA DE DIFUSIÓN Y ORIENTACIÓN DO	0,00	0,00	0,00	169.140,00	171.482,70	22.856,63	0,00	0,00	-30.000,00	-9.486,07
64025	PLAN ESTRATEGICO DE ADAPTACION UEX AL EEES	0,00	0,00	0,00	0,00	0,00	2.230,95	0,00	0,00	0,00	2.230,95
64031	INNOVACIÓN, CALIDAD Y EVALUACION DE LA DOCENCIA	0,00	0,00	0,00	0,00	1.741,66	1.741,66	0,00	0,00	0,00	0,00
64055	ACCIONES PARA LA ADPTACION UEX AL EEES	0,00	0,00	0,00	8.044,43	7.200,00	3.950,93	0,00	0,00	0,00	4.795,36
64073	ACCIONES PARA PREPARACION PROPUESTA NUEVOS PLANES ESTUDIOS	0,00	0,00	0,00	0,00	1.833,33	12.497,50	0,00	0,00	0,00	10.664,17

# UNIVERSIDAD DE EXTREMADURA

## MODIFICACIONES DE CRÉDITO

EJERCICIO 2011 FECHA 31/12/2011

CLASIFICACIÓN ORGÁNICA

18

UNIVERSIDAD DE EXTREMADURA

CLASIFICACIÓN FUNCIONAL POR PROGRAMAS

322L

CONVERGENCIA EUROPEA, CALIDAD DOCENTE Y CURSOS I

CLASIFICACIÓN ECONÓMICA	EXPLICACIÓN	CRÉDITOS EXTRAORDINARIOS	SUPLEMENTOS DE CRÉDITO	AMPLIACIONES DE CRÉDITO	TRANSFERENCIAS DE CRÉDITO		INCORPORACIONES REMANENTES DE CRÉDITO	CRÉDITOS GENERADOS POR INGRESOS	BAJAS POR ANULACIÓN Y RECTIFICACIÓN	OTRAS MODIFICACIONES	TOTAL MODIFICACIONES
					POSITIVAS	NEGATIVAS					
64074	CURSOS Y SEMINARIOS. GESTION EN COLABORACION	0,00	0,00	0,00	127.707,04	316.261,20	51.248,48	358.540,62	0,00	42.500,00	263.734,94
64084	ACCIONES PARA ADAPT UEX AL EEES FINANCIADAS MINIST EDUCACION	0,00	0,00	0,00	271.163,60	316.998,11	187.104,29	0,00	0,00	-143.679,00	-2.409,22
64085	INNOVACION CALIDAD EVALUACION Y OTRAS ACCIONES PARA ADAPT UEX A EEES	0,00	0,00	0,00	76.250,00	94.011,05	37.891,40	20.000,00	0,00	-288.750,00	-248.619,65
620	INVERSIONES NUEVAS ASOCIADA AL FUNCIONAMIENTO OPERATIVO DE S	0,00	0,00	0,00	100,00	100,00	0,00	0,00	0,00	0,00	0,00
630	INVERSIONES REPOSICION ASOCIADAS AL FUNCIONAMIENTO OPERAT. S	0,00	0,00	0,00	100,00	100,00	0,00	0,00	0,00	0,00	0,00
640	GASTOS INV. CARAC. INMATERIAL	0,00	0,00	0,00	3.600,00	42.793,27	106.184,99	347.083,39	0,00	0,00	414.075,11
62	TOTAL ARTÍCULO	0,00	0,00	0,00	100,00	100,00	0,00	0,00	0,00	0,00	0,00
63	TOTAL ARTÍCULO	0,00	0,00	0,00	100,00	100,00	0,00	0,00	0,00	0,00	0,00
64	TOTAL ARTÍCULO	0,00	0,00	0,00	1.502.058,30	1.899.069,97	1.568.422,38	1.426.540,37	0,00	-452.429,00	2.145.522,08
6	TOTAL CAPÍTULO	0,00	0,00	0,00	1.502.258,30	1.899.269,97	1.568.422,38	1.426.540,37	0,00	-452.429,00	2.145.522,08
TOTAL	MOD. INCIALES	0,00	0,00	0,00	0,00	0,00	0,00	0,00	0,00	-459.929,00	-459.929,00
TOTAL	ECONÓMICA	0,00	0,00	0,00	1.667.758,30	2.066.893,25	1.568.466,38	1.426.936,96	0,00	-459.929,00	2.136.339,39

CLASIFICACIÓN FUNCIONAL POR PROGRAMAS

422D

ENSEÑANZAS UNIVERSITARIAS

CLASIFICACIÓN ECONÓMICA	EXPLICACIÓN	CRÉDITOS EXTRAORDINARIOS	SUPLEMENTOS DE CRÉDITO	AMPLIACIONES DE CRÉDITO	TRANSFERENCIAS DE CRÉDITO		INCORPORACIONES REMANENTES DE CRÉDITO	CRÉDITOS GENERADOS POR INGRESOS	BAJAS POR ANULACIÓN Y RECTIFICACIÓN	OTRAS MODIFICACIONES	TOTAL MODIFICACIONES
					POSITIVAS	NEGATIVAS					
20002	RESERVA DE RECTORADO	0,00	0,00	0,00	50.000,00	64.121,97	0,00	15.000,00	0,00	0,00	878,03
20008	VENTA FOTOCOPIAS Y OTROS PRODUCTOS	0,00	0,00	0,00	3.750,00	2.033,90	0,00	0,00	0,00	0,00	1.716,10
20009	IMPRESOS ADMINISTRATIVOS	0,00	0,00	0,00	25.000,00	25.000,00	0,00	0,00	0,00	0,00	0,00
20010	ALQUILER DE INMUEBLES	0,00	0,00	0,00	7.500,00	7.500,00	0,00	0,00	0,00	0,00	0,00
20011	OTRAS ACTIVIDADES	0,00	0,00	0,00	750,00	750,00	0,00	0,00	0,00	0,00	0,00
20014	ACCIONES VARIAS	0,00	0,00	0,00	142.697,00	45.000,00	0,00	0,00	0,00	0,00	97.697,00

# UNIVERSIDAD DE EXTREMADURA

## MODIFICACIONES DE CRÉDITO

EJERCICIO 2011 FECHA 31/12/2011

CLASIFICACIÓN ORGÁNICA

18

UNIVERSIDAD DE EXTREMADURA

CLASIFICACIÓN FUNCIONAL POR PROGRAMAS 422D

ENSEÑANZAS UNIVERSITARIAS

CLASIFICACIÓN ECONÓMICA	EXPLICACIÓN	CRÉDITOS EXTRAORDINARIOS	SUPLEMENTOS DE CRÉDITO	AMPLIACIONES DE CRÉDITO	TRANSFERENCIAS DE CRÉDITO		INCORPORACIONES REMANENTES DE CRÉDITO	CRÉDITOS GENERADOS POR INGRESOS	BAJAS POR ANULACIÓN Y RECTIFICACIÓN	OTRAS MODIFICACIONES	TOTAL MODIFICACIONES
					POSITIVAS	NEGATIVAS					
20015	CONVENIO C EDUCACION PRACTICAS DE ESTUDIOS	0,00	0,00	0,00	152.285,00	0,00	0,00	0,00	0,00	0,00	152.285,00
20018	CARGOS INTERNOS	0,00	0,00	0,00	110.000,00	109.990,29	0,00	0,00	0,00	0,00	9,71
20020	INGRESOS COMPENSACION GASTOS DE CENTROS	0,00	0,00	0,00	50.000,00	50.000,00	0,00	0,00	0,00	0,00	0,00
20021	TASAS CURSOS DE NIVELACIÓN	0,00	0,00	0,00	7.000,00	6.310,00	0,00	0,00	0,00	0,00	690,00
20023	RESERVA GASTOS GENERALES	0,00	0,00	0,00	560.351,00	555.000,00	0,00	0,00	0,00	0,00	5.351,00
20024	RESERVA AJUSTE PRORRATA DE I.V.A.	0,00	0,00	0,00	100.000,00	100.000,00	0,00	0,00	0,00	0,00	0,00
22000	ORDINARIO NO INVENTARIABLE	0,00	0,00	0,00	0,00	694.190,44	0,00	0,00	0,00	-28.857,00	-723.047,44
22001	PRENSA, REVISTAS, LIBROS Y OTRAS PUBLICACIONES	0,00	0,00	0,00	0,00	49.133,00	0,00	0,00	0,00	-2.077,00	-51.210,00
22002	MATERIAL INF. NO INVENTARIABLE	0,00	0,00	0,00	0,00	384.205,00	0,00	0,00	0,00	-16.244,00	-400.449,00
22100	ENERGIA ELECTRICA	0,00	0,00	0,00	478.000,00	1.452.035,39	0,00	0,00	0,00	-61.120,00	-1.035.155,39
22101	AGUA	0,00	0,00	0,00	250.000,00	409.393,00	0,00	0,00	0,00	-17.310,00	-176.703,00
22102	GAS	0,00	0,00	0,00	0,00	143.222,00	0,00	0,00	0,00	-6.055,00	-149.277,00
22103	COMBUSTIBLES	0,00	0,00	0,00	50.000,00	499.740,00	0,00	0,00	0,00	-21.130,00	-470.870,00
22104	VESTUARIO	0,00	0,00	0,00	100.133,37	100.000,00	0,00	0,00	0,00	0,00	133,37
22105	PRODUCTOS ALIMENTICIOS	0,00	0,00	0,00	0,00	11.553,00	0,00	0,00	0,00	-488,00	-12.041,00
22106	PRODUCTOS FARMACEUTICOS	0,00	0,00	0,00	0,00	1.431,00	0,00	0,00	0,00	-61,00	-1.492,00
22109	OTROS SUMINISTROS	0,00	0,00	0,00	0,00	552.298,00	0,00	0,00	0,00	-23.352,00	-575.650,00
22200	TELEFONICAS	0,00	0,00	0,00	167.011,88	545.784,64	0,00	0,00	0,00	-17.727,00	-396.499,76
22201	POSTALES	0,00	0,00	0,00	0,00	126.676,39	0,00	0,00	0,00	-4.940,00	-131.616,39
22202	TELEGRAFICAS	0,00	0,00	0,00	0,00	2.962,00	0,00	0,00	0,00	-125,00	-3.087,00
22203	TELEX Y TELEFAX	0,00	0,00	0,00	0,00	3.021,00	0,00	0,00	0,00	-128,00	-3.149,00
22204	INFORMATICAS	0,00	0,00	0,00	0,00	1.333,00	0,00	0,00	0,00	-56,00	-1.389,00
22601	ATENC. PROTOCOL Y REPRESENTAT	0,00	0,00	0,00	0,00	274.020,00	0,00	0,00	0,00	-11.577,00	-285.597,00

# UNIVERSIDAD DE EXTREMADURA

## MODIFICACIONES DE CRÉDITO

EJERCICIO 2011 FECHA 31/12/2011

CLASIFICACIÓN ORGÁNICA

18

UNIVERSIDAD DE EXTREMADURA

CLASIFICACIÓN FUNCIONAL POR PROGRAMAS 422D

ENSEÑANZAS UNIVERSITARIAS

CLASIFICACIÓN ECONÓMICA	EXPLICACIÓN	CRÉDITOS EXTRAORDINARIOS	SUPLEMENTOS DE CRÉDITO	AMPLIACIONES DE CRÉDITO	TRANSFERENCIAS DE CRÉDITO		INCORPORACIONES REMANENTES DE CRÉDITO	CRÉDITOS GENERADOS POR INGRESOS	BAJAS POR ANULACIÓN Y RECTIFICACIÓN	OTRAS MODIFICACIONES	TOTAL MODIFICACIONES
					POSITIVAS	NEGATIVAS					
22602	PUBLICIDAD Y PROPAGANDA	0,00	0,00	0,00	0,00	77.450,00	0,00	0,00	0,00	-3.276,00	-80.726,00
22603	JURIDICOS, CONTENCIOSOS	0,00	0,00	0,00	0,00	44.560,00	0,00	0,00	0,00	-1.885,00	-46.445,00
22606	REUNIONES, CONFERENCIAS Y CURSOS	0,00	0,00	0,00	0,00	274.330,00	0,00	0,00	0,00	-11.590,00	-285.920,00
22607	OPOSIC. Y PRUEBAS SELECTIVAS	0,00	0,00	0,00	0,00	365,00	0,00	0,00	0,00	-16,00	-381,00
22609	OTROS	0,00	0,00	0,00	0,00	50.653,00	0,00	0,00	0,00	-2.142,00	-52.795,00
22612	PARA GASTOS POR APLICACION DEL PORCENTAJE DE PRORRATA DEFINI	0,00	0,00	0,00	196.223,91	0,00	0,00	0,00	0,00	0,00	196.223,91
22700	LIMPIEZA Y ASEO	0,00	0,00	0,00	4.600.000,00	4.600.000,00	0,00	0,00	0,00	100.000,00	100.000,00
22701	SEGURIDAD	0,00	0,00	0,00	1.100.000,00	1.100.000,00	0,00	0,00	0,00	110.000,00	110.000,00
22703	POSTALES	0,00	0,00	0,00	0,00	3.163,00	0,00	0,00	0,00	-17.852,00	-21.015,00
22704	CUSTODIA, DEPOSITO Y ALMACENAJE	0,00	0,00	0,00	0,00	17.000,00	0,00	0,00	0,00	17.000,00	0,00
22705	PROCESOS ELECTORALES	0,00	0,00	0,00	0,00	830,00	0,00	0,00	0,00	-35,00	-865,00
22706	ESTUDIOS Y TRABAJOS TECNICOS	0,00	0,00	0,00	0,00	100.000,00	0,00	0,00	0,00	-306.120,00	-406.120,00
22709	OTROS	0,00	0,00	0,00	0,00	100.629,00	0,00	0,00	0,00	-153.373,00	-254.202,00
200	ARRENDAMIENTO DE TERRENOS Y BIENES NATURALES	0,00	0,00	0,00	6.947.423,60	1.339.791,95	1.119.232,42	232.700,20	0,00	-31,00	6.959.533,27
202	ARRENDAMIENTO DE EDIFICIOS Y OTRAS CONSTRUCCIONES	0,00	0,00	0,00	0,00	5.141,00	0,00	0,00	0,00	-218,00	-5.359,00
203	ARRENDAMIENTO MAQUINARIA, INSTALACIONES Y UTILLAJE	0,00	0,00	0,00	0,00	858,00	0,00	0,00	0,00	-37,00	-895,00
204	ARRENDAMIENTO MATERIAL DE TRANSPORTE	0,00	0,00	0,00	0,00	52.687,00	0,00	0,00	0,00	-2.228,00	-54.915,00
205	ARRENDAMIENTO MOBILIARIO Y ENSERES	0,00	0,00	0,00	0,00	11.386,00	0,00	0,00	0,00	-482,00	-11.868,00
206	ARRENDAMIENTO DE EQUIPOS PARA PROCESOS DE INFORMACION	0,00	0,00	0,00	0,00	474.860,00	0,00	0,00	0,00	-20.075,00	-494.935,00
207	CANONES	0,00	0,00	0,00	0,00	150,00	0,00	0,00	0,00	-7,00	-157,00
209	OTRO INMOVILIZADO	0,00	0,00	0,00	0,00	1.648,00	0,00	0,00	0,00	-70,00	-1.718,00
210	INFRAEST. Y BIENES NATURALES	0,00	0,00	0,00	360.000,00	368.511,00	0,00	0,00	0,00	359.640,00	351.129,00
212	EDIFICIOS Y OTRAS CONSTRUCC	0,00	0,00	0,00	71.202,40	112.802,00	0,00	0,00	0,00	-400.679,00	-442.278,60

# UNIVERSIDAD DE EXTREMADURA

## MODIFICACIONES DE CRÉDITO

EJERCICIO 2011 FECHA 31/12/2011

CLASIFICACIÓN ORGÁNICA

18

UNIVERSIDAD DE EXTREMADURA

CLASIFICACIÓN FUNCIONAL POR PROGRAMAS

422D

ENSEÑANZAS UNIVERSITARIAS

CLASIFICACIÓN ECONÓMICA	EXPLICACIÓN	CRÉDITOS EXTRAORDINARIOS	SUPLEMENTOS DE CRÉDITO	AMPLIACIONES DE CRÉDITO	TRANSFERENCIAS DE CRÉDITO		INCORPORACIONES REMANENTES DE CRÉDITO	CRÉDITOS GENERADOS POR INGRESOS	BAJAS POR ANULACIÓN Y RECTIFICACIÓN	OTRAS MODIFICACIONES	TOTAL MODIFICACIONES
					POSITIVAS	NEGATIVAS					
213	MAQUIN., INSTALAC. Y UTILLAJE	0,00	0,00	0,00	0,00	45.805,00	0,00	0,00	0,00	-1.937,00	-47.742,00
214	ELEMENTOS DE TRANSPORTE	0,00	0,00	0,00	0,00	28.397,00	0,00	0,00	0,00	-1.201,00	-29.598,00
215	MOBILIARIO Y ENSERES	0,00	0,00	0,00	126,76	151.465,00	0,00	0,00	0,00	-6.405,00	-157.743,24
216	EQUIPOS PROCESOS DE INFORMAC	0,00	0,00	0,00	550.000,00	555.000,00	0,00	0,00	0,00	-2.778,00	-7.778,00
219	OTRO INMOVILIZADO MATERIAL	0,00	0,00	0,00	0,00	6.458,00	0,00	0,00	0,00	-273,00	-6.731,00
223	TRANSPORTES	0,00	0,00	0,00	0,00	97.180,00	0,00	0,00	0,00	-4.109,00	-101.289,00
224	PRIMAS DE SEGUROS	0,00	0,00	0,00	0,00	50.188,00	0,00	0,00	0,00	-2.123,00	-52.311,00
225	TRIBUTOS	0,00	0,00	0,00	0,00	44.068,00	0,00	0,00	0,00	-1.863,00	-45.931,00
230	DIETAS	0,00	0,00	0,00	0,00	292.841,00	0,00	0,00	0,00	-12.382,00	-305.223,00
231	LOCOMOCION	0,00	0,00	0,00	0,00	451.080,00	0,00	0,00	0,00	-19.073,00	-470.153,00
233	OTRAS INDEMNIZACIONES	0,00	0,00	0,00	0,00	442.313,00	0,00	0,00	0,00	-18.701,00	-461.014,00
20	TOTAL ARTÍCULO	0,00	0,00	0,00	8.156.756,60	2.852.228,11	1.119.232,42	247.700,20	0,00	-23.148,00	6.648.313,11
21	TOTAL ARTÍCULO	0,00	0,00	0,00	981.329,16	1.268.438,00	0,00	0,00	0,00	-53.633,00	-340.741,84
22	TOTAL ARTÍCULO	0,00	0,00	0,00	6.941.369,16	11.811.613,86	0,00	0,00	0,00	-488.631,00	-5.358.675,70
23	TOTAL ARTÍCULO	0,00	0,00	0,00	0,00	1.186.234,00	0,00	0,00	0,00	-50.156,00	-1.236.390,00
2	TOTAL CAPÍTULO	0,00	0,00	0,00	16.079.454,92	17.118.513,97	1.119.232,42	247.700,20	0,00	-615.568,00	-287.694,43
359	OTROS GASTOS FINANCIEROS	0,00	0,00	0,00	1.000,00	1.000,00	0,00	0,00	0,00	0,00	0,00
35	TOTAL ARTÍCULO	0,00	0,00	0,00	1.000,00	1.000,00	0,00	0,00	0,00	0,00	0,00
3	TOTAL CAPÍTULO	0,00	0,00	0,00	1.000,00	1.000,00	0,00	0,00	0,00	0,00	0,00
620	INVERSIONES NUEVAS ASOCIADA AL FUNCIONAMIENTO OPERATIVO DE S	0,00	0,00	0,00	835.590,52	100,00	0,00	0,00	0,00	0,00	835.490,52
630	INVERSIONES REPOSICION ASOCIADAS AL FUNCIONAMIENTO OPERAT. S	0,00	0,00	0,00	14.975,00	100,00	0,00	0,00	0,00	0,00	14.875,00
62	TOTAL ARTÍCULO	0,00	0,00	0,00	835.590,52	100,00	0,00	0,00	0,00	0,00	835.490,52
63	TOTAL ARTÍCULO	0,00	0,00	0,00	14.975,00	100,00	0,00	0,00	0,00	0,00	14.875,00





# UNIVERSIDAD DE EXTREMADURA

## MODIFICACIONES DE CRÉDITO

EJERCICIO 2011 FECHA 31/12/2011

CLASIFICACIÓN ORGÁNICA 18 UNIVERSIDAD DE EXTREMADURA

CLASIFICACIÓN FUNCIONAL POR PROGRAMAS 422D ENSEÑANZAS UNIVERSITARIAS

CLASIFICACIÓN ECONÓMICA	EXPLICACIÓN	CRÉDITOS EXTRAORDINARIOS	SUPLEMENTOS DE CRÉDITO	AMPLIACIONES DE CRÉDITO	TRANSFERENCIAS DE CRÉDITO		INCORPORACIONES REMANENTES DE CRÉDITO	CRÉDITOS GENERADOS POR INGRESOS	BAJAS POR ANULACIÓN Y RECTIFICACIÓN	OTRAS MODIFICACIONES	TOTAL MODIFICACIONES
					POSITIVAS	NEGATIVAS					
6	TOTAL CAPÍTULO	0,00	0,00	0,00	850.565,52	200,00	0,00	0,00	0,00	0,00	850.365,52
TOTAL	MOD. INICIALES	0,00	0,00	0,00	0,00	0,00	0,00	0,00	0,00	-615.568,00	-615.568,00
TOTAL	ECONÓMICA	0,00	0,00	0,00	16.931.020,44	17.119.713,97	1.119.232,42	247.700,20	0,00	-615.568,00	562.671,09

CLASIFICACIÓN FUNCIONAL POR PROGRAMAS 423B SERVICIOS COMPLEMENTARIOS Y AYUDA A LA ENSEÑANZA

CLASIFICACIÓN ECONÓMICA	EXPLICACIÓN	CRÉDITOS EXTRAORDINARIOS	SUPLEMENTOS DE CRÉDITO	AMPLIACIONES DE CRÉDITO	TRANSFERENCIAS DE CRÉDITO		INCORPORACIONES REMANENTES DE CRÉDITO	CRÉDITOS GENERADOS POR INGRESOS	BAJAS POR ANULACIÓN Y RECTIFICACIÓN	OTRAS MODIFICACIONES	TOTAL MODIFICACIONES
					POSITIVAS	NEGATIVAS					
22000	ORDINARIO NO INVENTARIABLE	0,00	0,00	0,00	0,00	18.455,00	0,00	0,00	0,00	-1.019,00	-19.474,00
22001	PRENSA, REVISTAS, LIBROS Y OTRAS PUBLICACIONES	0,00	0,00	0,00	0,00	8.305,00	0,00	0,00	0,00	-458,00	-8.763,00
22002	MATERIAL INF. NO INVENTARIABLE	0,00	0,00	0,00	0,00	7.770,00	0,00	0,00	0,00	-428,00	-8.198,00
22100	ENERGIA ELECTRICA	0,00	0,00	0,00	0,00	29.984,00	0,00	0,00	0,00	-1.655,00	-31.639,00
22103	COMBUSTIBLES	0,00	0,00	0,00	0,00	11.278,00	0,00	0,00	0,00	-623,00	-11.901,00
22106	PRODUCTOS FARMACEUTICOS	0,00	0,00	0,00	0,00	68,00	0,00	0,00	0,00	-4,00	-72,00
22109	OTROS SUMINISTROS	0,00	0,00	0,00	0,00	58.350,00	0,00	0,00	0,00	-3.221,00	-61.571,00
22200	TELEFONICAS	0,00	0,00	0,00	0,00	971,00	0,00	0,00	0,00	-54,00	-1.025,00
22201	POSTALES	0,00	0,00	0,00	0,00	2.975,00	0,00	0,00	0,00	-165,00	-3.140,00
22601	ATENC. PROTOCOL Y REPRESENTAT	0,00	0,00	0,00	0,00	37.917,00	0,00	0,00	0,00	-2.093,00	-40.010,00
22602	PUBLICIDAD Y PROPAGANDA	0,00	0,00	0,00	0,00	9.523,00	0,00	0,00	0,00	-526,00	-10.049,00
22606	REUNIONES, CONFERENCIAS Y CURSOS	0,00	0,00	0,00	0,00	80.029,00	0,00	0,00	0,00	-4.417,00	-84.446,00
22609	OTROS	0,00	0,00	0,00	0,00	3.839,00	0,00	0,00	0,00	-212,00	-4.051,00
22700	LIMPIEZA Y ASEO	0,00	0,00	0,00	0,00	1.061,00	0,00	0,00	0,00	-59,00	-1.120,00
22703	POSTALES	0,00	0,00	0,00	0,00	1.061,00	0,00	0,00	0,00	-59,00	-1.120,00

# UNIVERSIDAD DE EXTREMADURA

## MODIFICACIONES DE CRÉDITO

EJERCICIO 2011 FECHA 31/12/2011

CLASIFICACIÓN ORGÁNICA

18

UNIVERSIDAD DE EXTREMADURA

CLASIFICACIÓN FUNCIONAL POR PROGRAMAS 423B

SERVICIOS COMPLEMENTARIOS Y AYUDA A LA ENSEÑANZ

CLASIFICACIÓN ECONÓMICA	EXPLICACIÓN	CRÉDITOS EXTRAORDINARIOS	SUPLEMENTOS DE CRÉDITO	AMPLIACIONES DE CRÉDITO	TRANSFERENCIAS DE CRÉDITO		INCORPORACIONES REMANENTES DE CRÉDITO	CRÉDITOS GENERADOS POR INGRESOS	BAJAS POR ANULACIÓN Y RECTIFICACIÓN	OTRAS MODIFICACIONES	TOTAL MODIFICACIONES
					POSITIVAS	NEGATIVAS					
22706	ESTUDIOS Y TRABAJOS TECNICOS	0,00	0,00	0,00	0,00	258.929,00	0,00	0,00	0,00	-14.291,00	-273.220,00
22709	OTROS	0,00	0,00	0,00	0,00	31.213,00	0,00	0,00	0,00	-1.723,00	-32.936,00
200	ARRENDAMIENTO DE TERRENOS Y BIENES NATURALES	0,00	0,00	0,00	764.164,00	83.953,56	82.343,59	108.276,02	0,00	0,00	870.830,05
202	ARRENDAMIENTO DE EDIFICIOS Y OTRAS CONSTRUCCIONES	0,00	0,00	0,00	0,00	5.205,00	0,00	0,00	0,00	-288,00	-5.493,00
203	ARRENDAMIENTO MAQUINARIA, INSTALACIONES Y UTILLAJE	0,00	0,00	0,00	0,00	92,00	0,00	0,00	0,00	-5,00	-97,00
204	ARRENDAMIENTO MATERIAL DE TRANSPORTE	0,00	0,00	0,00	0,00	16.610,00	0,00	0,00	0,00	-916,00	-17.526,00
210	INFRAEST. Y BIENES NATURALES	0,00	0,00	0,00	0,00	35,00	0,00	0,00	0,00	-2,00	-37,00
212	EDIFICIOS Y OTRAS CONSTRUCC	0,00	0,00	0,00	0,00	122.410,00	0,00	0,00	0,00	-6.753,00	-129.163,00
213	MAQUIN., INSTALAC. Y UTILLAJE	0,00	0,00	0,00	0,00	2.859,00	0,00	0,00	0,00	-158,00	-3.017,00
215	MOBILIARIO Y ENSERES	0,00	0,00	0,00	0,00	5.330,00	0,00	0,00	0,00	-295,00	-5.625,00
216	EQUIPOS PROCESOS DE INFORMAC	0,00	0,00	0,00	0,00	233,00	0,00	0,00	0,00	-13,00	-246,00
223	TRANSPORTES	0,00	0,00	0,00	0,00	22.784,00	0,00	0,00	0,00	-1.257,00	-24.041,00
230	DIETAS	0,00	0,00	0,00	0,00	5.582,00	0,00	0,00	0,00	-308,00	-5.890,00
231	LOCOMOCION	0,00	0,00	0,00	0,00	17.467,00	0,00	0,00	0,00	-963,00	-18.430,00
20	TOTAL ARTÍCULO	0,00	0,00	0,00	764.164,00	105.860,56	82.343,59	108.276,02	0,00	-1.209,00	847.714,05
21	TOTAL ARTÍCULO	0,00	0,00	0,00	0,00	130.867,00	0,00	0,00	0,00	-7.221,00	-138.088,00
22	TOTAL ARTÍCULO	0,00	0,00	0,00	0,00	584.512,00	0,00	0,00	0,00	-32.264,00	-616.776,00
23	TOTAL ARTÍCULO	0,00	0,00	0,00	0,00	23.049,00	0,00	0,00	0,00	-1.271,00	-24.320,00
2	TOTAL CAPÍTULO	0,00	0,00	0,00	764.164,00	844.288,56	82.343,59	108.276,02	0,00	-41.965,00	68.530,05
48100	BECAS DE ESTUDIO E INVESTIGACION	0,00	0,00	0,00	462.785,76	290.019,82	0,00	0,00	0,00	9.525,00	182.290,94
48101	APORTACION ESCUELA DE PRACTICAS JURIDICAS	0,00	0,00	0,00	19.900,00	19.900,00	0,00	0,00	0,00	0,00	0,00
48102	APORTACION BIBLIOTECA ALONZO ZAMORA	0,00	0,00	0,00	11.540,00	11.540,00	0,00	0,00	0,00	0,00	0,00
48113	APORTACION FUNDACION UNIVERSIDAD SOCIEDAD	0,00	0,00	0,00	0,00	0,00	22.500,00	150.000,00	0,00	0,00	172.500,00

# UNIVERSIDAD DE EXTREMADURA

## MODIFICACIONES DE CRÉDITO

EJERCICIO 2011 FECHA 31/12/2011

CLASIFICACIÓN ORGÁNICA

18

UNIVERSIDAD DE EXTREMADURA

CLASIFICACIÓN FUNCIONAL POR PROGRAMAS 423B

SERVICIOS COMPLEMENTARIOS Y AYUDA A LA ENSEÑANZ

CLASIFICACIÓN ECONÓMICA	EXPLICACIÓN	CRÉDITOS EXTRAORDINARIOS	SUPLEMENTOS DE CRÉDITO	AMPLIACIONES DE CRÉDITO	TRANSFERENCIAS DE CRÉDITO		INCORPORACIONES REMANENTES DE CRÉDITO	CRÉDITOS GENERADOS POR INGRESOS	BAJAS POR ANULACIÓN Y RECTIFICACIÓN	OTRAS MODIFICACIONES	TOTAL MODIFICACIONES
					POSITIVAS	NEGATIVAS					
48114	AYUDAS AL ESTUDIOS ..COMPENSACION EXENCION MATRICULAS..	0,00	0,00	0,00	0,00	0,00	0,00	0,00	0,00	-35.000,00	-35.000,00
48116	APORTACION CENTRO DOCUMENTACIÓN EUROPEA	0,00	0,00	0,00	1.000,00	1.000,00	0,00	0,00	0,00	0,00	0,00
48118	PREMIOS A LA EXCELENCIA DEPORTIVA	0,00	0,00	0,00	6.000,00	6.000,00	3.656,34	0,00	0,00	0,00	3.656,34
48132	APORTAC EXTRAORD CENTRO DOC EUROPEO XXV ANIVERSARIO ADHESIÓN	0,00	0,00	0,00	10.000,00	10.000,00	0,00	0,00	0,00	10.000,00	10.000,00
48	TOTAL ARTÍCULO	0,00	0,00	0,00	511.225,76	338.459,82	26.156,34	150.000,00	0,00	-15.475,00	333.447,28
4	TOTAL CAPÍTULO	0,00	0,00	0,00	511.225,76	338.459,82	26.156,34	150.000,00	0,00	-15.475,00	333.447,28
64000	BIBLIOGRAFIA DE INVESTIGACION	0,00	0,00	0,00	0,00	0,00	34,78	0,00	0,00	0,00	34,78
64001	CURSOS Y SEMINARIOS	0,00	0,00	0,00	1.900,00	0,00	169,40	3.900,00	0,00	0,00	5.969,40
64007	CONVENIO CONSEJERIA DE CULTURA INCORPORACION DE ESCRITORES	0,00	0,00	0,00	15.000,00	15.000,00	125,35	0,00	0,00	0,00	125,35
64011	PROYECTOS FINANCIADOS POR AYUNTAMIENTOS	0,00	0,00	0,00	0,00	0,00	1.136,26	0,00	0,00	0,00	1.136,26
64012	PROYECTOS DE INVESTIGACION FINANCIACION DIPUTACIONES	0,00	0,00	0,00	0,00	0,00	5.400,00	1.700,00	0,00	0,00	7.100,00
64014	OTROS PROYECTOS FINANCIACION EMPRESAS PRIVADAS	0,00	0,00	0,00	0,00	0,00	2.188,92	0,00	0,00	0,00	2.188,92
64015	INNOVACION EDUCATIVA Y CALIDAD DOCENTE	0,00	0,00	0,00	0,00	0,00	4.463,55	0,00	0,00	0,00	4.463,55
64028	CONVENIO CONSEJERIA DE CULTURA. INCORPORACION ARTISTAS PLAST	0,00	0,00	0,00	0,00	0,00	130,09	0,00	0,00	0,00	130,09
64030	UNIVERSIDAD DE MAYORES	0,00	0,00	0,00	296.083,00	376.794,47	94.133,73	81.269,00	0,00	-26.917,00	67.774,26
64050	CURSOS DE VERANO FINANCIADO POR FAMILIAS E INSTITUCIONES	0,00	0,00	0,00	1.000,00	3.100,00	21.148,37	40.690,00	0,00	0,00	59.738,37
64051	CURSOS DE VERANO FINANCIADO POR DIPUTACIONES	0,00	0,00	0,00	0,00	0,00	1.922,69	0,00	0,00	0,00	1.922,69
64052	CURSOS DE VERANO FINANCIADO POR AYUNTAMIENTOS	0,00	0,00	0,00	0,00	0,00	2.623,38	2.500,00	0,00	0,00	5.123,38
64053	CURSOS DE VERANO FINANCIADOS POR ORGANISMOS AUTONOMOS	0,00	0,00	0,00	0,00	0,00	16,22	0,00	0,00	0,00	16,22
64056	CURSOS DE VERANO FINANCIADOS POR EMPRESAS PRIVADAS	0,00	0,00	0,00	6.160,00	6.160,00	37.583,72	2.000,00	0,00	-18.000,00	21.583,72
64057	CURSOS DE VERANO COMUNIDAD AUTONOMA	0,00	0,00	0,00	0,00	0,00	16.031,90	0,00	0,00	0,00	16.031,90
64075	CONVENIO CONS SANIDAD UNIDAD DE ATENCION ESTUDIANTES	0,00	0,00	0,00	0,00	0,00	7.593,67	0,00	0,00	-103.000,00	-95.406,33
64090	BECARIOS DE INVESTIGACION	0,00	0,00	0,00	0,00	0,00	20.186,67	0,00	0,00	0,00	20.186,67



# UNIVERSIDAD DE EXTREMADURA

## MODIFICACIONES DE CRÉDITO

EJERCICIO 2011 FECHA 31/12/2011

CLASIFICACIÓN ORGÁNICA

18

UNIVERSIDAD DE EXTREMADURA

CLASIFICACIÓN FUNCIONAL POR PROGRAMAS 423B

SERVICIOS COMPLEMENTARIOS Y AYUDA A LA ENSEÑANZ

CLASIFICACIÓN ECONÓMICA	EXPLICACIÓN	CRÉDITOS EXTRAORDINARIOS	SUPLEMENTOS DE CRÉDITO	AMPLIACIONES DE CRÉDITO	TRANSFERENCIAS DE CRÉDITO		INCORPORACIONES REMANENTES DE CRÉDITO	CRÉDITOS GENERADOS POR INGRESOS	BAJAS POR ANULACIÓN Y RECTIFICACIÓN	OTRAS MODIFICACIONES	TOTAL MODIFICACIONES
					POSITIVAS	NEGATIVAS					
620	INVERSIONES NUEVAS ASOCIADA AL FUNCIONAMIENTO OPERATIVO DE S	0,00	0,00	0,00	53.409,40	100,00	0,00	0,00	0,00	0,00	53.309,40
630	INVERSIONES REPOSICION ASOCIADAS AL FUNCIONAMIENTO OPERAT. S	0,00	0,00	0,00	100,00	100,00	0,00	0,00	0,00	0,00	0,00
640	GASTOS INV. CARAC. INMATERIAL	0,00	0,00	0,00	7.019,05	257.947,76	1.167.687,28	1.176.467,07	0,00	0,00	2.093.225,64
62	TOTAL ARTÍCULO	0,00	0,00	0,00	53.409,40	100,00	0,00	0,00	0,00	0,00	53.309,40
63	TOTAL ARTÍCULO	0,00	0,00	0,00	100,00	100,00	0,00	0,00	0,00	0,00	0,00
64	TOTAL ARTÍCULO	0,00	0,00	0,00	327.162,05	659.002,23	1.382.575,98	1.308.526,07	0,00	-147.917,00	2.211.344,87
6	TOTAL CAPÍTULO	0,00	0,00	0,00	380.671,45	659.202,23	1.382.575,98	1.308.526,07	0,00	-147.917,00	2.264.654,27
TOTAL	MOD. INCIALES	0,00	0,00	0,00	0,00	0,00	0,00	0,00	0,00	-205.357,00	-205.357,00
TOTAL	ECONÓMICA	0,00	0,00	0,00	1.656.061,21	1.841.950,61	1.491.075,91	1.566.802,09	0,00	-205.357,00	2.666.631,60

CLASIFICACIÓN FUNCIONAL POR PROGRAMAS 451P

INFRAESTRUCTURA UNIVERSITARIA

CLASIFICACIÓN ECONÓMICA	EXPLICACIÓN	CRÉDITOS EXTRAORDINARIOS	SUPLEMENTOS DE CRÉDITO	AMPLIACIONES DE CRÉDITO	TRANSFERENCIAS DE CRÉDITO		INCORPORACIONES REMANENTES DE CRÉDITO	CRÉDITOS GENERADOS POR INGRESOS	BAJAS POR ANULACIÓN Y RECTIFICACIÓN	OTRAS MODIFICACIONES	TOTAL MODIFICACIONES
					POSITIVAS	NEGATIVAS					
62104	INVERSIONES	0,00	0,00	0,00	0,00	0,00	40.516,22	0,00	0,00	0,00	40.516,22
62105	INVERSIONES	0,00	0,00	0,00	0,00	0,00	522,06	0,00	0,00	0,00	522,06
62106	INVERSIONES	0,00	0,00	0,00	0,00	0,00	20.268,42	0,00	0,00	0,00	20.268,42
62108	INFRAESTRUCTURA CIENTIFICA	0,00	0,00	0,00	0,00	0,00	30.323,83	0,00	0,00	0,00	30.323,83
62109	ADECUACION INFRAESTRUCTURAS UNIVERSITARIAS	0,00	0,00	0,00	1.000.000,00	1.040.441,71	1.677.421,40	0,00	0,00	-300.000,00	1.336.979,69
62177	CONV. CONSEJ EDUCACIÓN REHABILITACIÓN EDIF MAGISTERIO CÁCERE	0,00	0,00	0,00	0,00	0,00	29,13	0,00	0,00	0,00	29,13
62178	CAMPUS EXCELENCIA	0,00	0,00	0,00	0,00	0,00	159.551,66	0,00	0,00	0,00	159.551,66
621	INVERSIONES	0,00	0,00	0,00	132.420,29	291.978,58	1.648.063,64	40.000,00	0,00	0,00	1.528.505,35
62	TOTAL ARTÍCULO	0,00	0,00	0,00	1.132.420,29	1.332.420,29	3.576.696,36	40.000,00	0,00	-300.000,00	3.116.696,36



# UNIVERSIDAD DE EXTREMADURA

## MODIFICACIONES DE CRÉDITO

EJERCICIO 2011 FECHA 31/12/2011

CLASIFICACIÓN ORGÁNICA

18

UNIVERSIDAD DE EXTREMADURA

CLASIFICACIÓN FUNCIONAL POR PROGRAMAS

451P

INFRAESTRUCTURA UNIVERSITARIA

CLASIFICACIÓN ECONÓMICA	EXPLICACIÓN	CRÉDITOS EXTRAORDINARIOS	SUPLEMENTOS DE CRÉDITO	AMPLIACIONES DE CRÉDITO	TRANSFERENCIAS DE CRÉDITO		INCORPORACIONES REMANENTES DE CRÉDITO	CRÉDITOS GENERADOS POR INGRESOS	BAJAS POR ANULACIÓN Y RECTIFICACIÓN	OTRAS MODIFICACIONES	TOTAL MODIFICACIONES
					POSITIVAS	NEGATIVAS					
6	TOTAL CAPÍTULO	0,00	0,00	0,00	1.132.420,29	1.332.420,29	3.576.696,36	40.000,00	0,00	-300.000,00	3.116.696,36
TOTAL	MOD. INICIALES	0,00	0,00	0,00	0,00	0,00	0,00	0,00	0,00	-300.000,00	-300.000,00
TOTAL	ECONÓMICA	0,00	0,00	0,00	1.132.420,29	1.332.420,29	3.576.696,36	40.000,00	0,00	-300.000,00	3.116.696,36

CLASIFICACIÓN FUNCIONAL POR PROGRAMAS 541A

INVESTIGACION CIENTIFICA

CLASIFICACIÓN ECONÓMICA	EXPLICACIÓN	CRÉDITOS EXTRAORDINARIOS	SUPLEMENTOS DE CRÉDITO	AMPLIACIONES DE CRÉDITO	TRANSFERENCIAS DE CRÉDITO		INCORPORACIONES REMANENTES DE CRÉDITO	CRÉDITOS GENERADOS POR INGRESOS	BAJAS POR ANULACIÓN Y RECTIFICACIÓN	OTRAS MODIFICACIONES	TOTAL MODIFICACIONES
					POSITIVAS	NEGATIVAS					
22000	ORDINARIO NO INVENTARIABLE	0,00	0,00	0,00	0,00	31.949,00	0,00	0,00	0,00	-1.780,00	-33.729,00
22001	PRENSA, REVISTAS, LIBROS Y OTRAS PUBLICACIONES	0,00	0,00	0,00	0,00	51.800,00	0,00	0,00	0,00	-2.886,00	-54.686,00
22002	MATERIAL INF. NO INVENTARIABLE	0,00	0,00	0,00	0,00	4.455,00	0,00	0,00	0,00	-248,00	-4.703,00
22100	ENERGIA ELECTRICA	0,00	0,00	0,00	0,00	42.556,00	0,00	0,00	0,00	-2.371,00	-44.927,00
22102	GAS	0,00	0,00	0,00	0,00	12.421,00	0,00	0,00	0,00	-692,00	-13.113,00
22103	COMBUSTIBLES	0,00	0,00	0,00	0,00	752,00	0,00	0,00	0,00	-42,00	-794,00
22105	PRODUCTOS ALIMENTICIOS	0,00	0,00	0,00	0,00	10.033,00	0,00	0,00	0,00	-559,00	-10.592,00
22106	PRODUCTOS FARMACEUTICOS	0,00	0,00	0,00	0,00	2.293,00	0,00	0,00	0,00	-128,00	-2.421,00
22109	OTROS SUMINISTROS	0,00	0,00	0,00	0,00	37.276,00	0,00	0,00	0,00	-2.077,00	-39.353,00
22201	POSTALES	0,00	0,00	0,00	0,00	2.974,00	0,00	0,00	0,00	-166,00	-3.140,00
22204	INFORMATICAS	0,00	0,00	0,00	0,00	3.488,00	0,00	0,00	0,00	-194,00	-3.682,00
22601	ATENC. PROTOCOL. Y REPRESENTAT	0,00	0,00	0,00	0,00	383,00	0,00	0,00	0,00	-21,00	-404,00
22602	PUBLICIDAD Y PROPAGANDA	0,00	0,00	0,00	0,00	5.799,00	0,00	0,00	0,00	4.956,00	-843,00
22606	REUNIONES, CONFERENCIAS Y CURSOS	0,00	0,00	0,00	0,00	7.265,00	0,00	0,00	0,00	5.664,00	-1.601,00
22609	OTROS	0,00	0,00	0,00	0,00	32.630,00	0,00	0,00	0,00	-1.819,00	-34.449,00

# UNIVERSIDAD DE EXTREMADURA

## MODIFICACIONES DE CRÉDITO

EJERCICIO 2011 FECHA 31/12/2011

CLASIFICACIÓN ORGÁNICA

18

UNIVERSIDAD DE EXTREMADURA

CLASIFICACIÓN FUNCIONAL POR PROGRAMAS

541A

INVESTIGACION CIENTIFICA

CLASIFICACIÓN ECONÓMICA	EXPLICACIÓN	CRÉDITOS EXTRAORDINARIOS	SUPLEMENTOS DE CRÉDITO	AMPLIACIONES DE CRÉDITO	TRANSFERENCIAS DE CRÉDITO		INCORPORACIONES REMANENTES DE CRÉDITO	CRÉDITOS GENERADOS POR INGRESOS	BAJAS POR ANULACIÓN Y RECTIFICACIÓN	OTRAS MODIFICACIONES	TOTAL MODIFICACIONES
					POSITIVAS	NEGATIVAS					
22703	POSTALES	0,00	0,00	0,00	0,00	11,00	0,00	0,00	0,00	-1,00	-12,00
22706	ESTUDIOS Y TRABAJOS TECNICOS	0,00	0,00	0,00	0,00	13.974,00	0,00	0,00	0,00	8.301,00	-5.673,00
200	ARRENDAMIENTO DE TERRENOS Y BIENES NATURALES	0,00	0,00	0,00	416.681,64	71.192,62	35.546,54	128.939,51	0,00	0,00	509.975,07
206	ARRENDAMIENTO DE EQUIPOS PARA PROCESOS DE INFORMACION	0,00	0,00	0,00	0,00	1.135,00	0,00	0,00	0,00	-63,00	-1.198,00
212	EDIFICIOS Y OTRAS CONSTRUCC	0,00	0,00	0,00	0,00	11.992,00	0,00	0,00	0,00	1.602,00	-10.390,00
213	MAQUIN., INSTALAC. Y UTILLAJE	0,00	0,00	0,00	0,00	83,00	0,00	0,00	0,00	-5,00	-88,00
215	MOBILIARIO Y ENSERES	0,00	0,00	0,00	0,00	8.552,00	0,00	0,00	0,00	-476,00	-9.028,00
216	EQUIPOS PROCESOS DE INFORMAC	0,00	0,00	0,00	0,00	25.105,00	0,00	0,00	0,00	-1.399,00	-26.504,00
219	OTRO INMOVILIZADO MATERIAL	0,00	0,00	0,00	0,00	3.022,00	0,00	0,00	0,00	-168,00	-3.190,00
223	TRANSPORTES	0,00	0,00	0,00	0,00	203,00	0,00	0,00	0,00	-11,00	-214,00
224	PRIMAS DE SEGUROS	0,00	0,00	0,00	0,00	4.288,00	0,00	0,00	0,00	-239,00	-4.527,00
225	TRIBUTOS	0,00	0,00	0,00	0,00	3.833,00	0,00	0,00	0,00	-214,00	-4.047,00
230	DIETAS	0,00	0,00	0,00	0,00	4.217,00	0,00	0,00	0,00	-235,00	-4.452,00
231	LOCOMOCION	0,00	0,00	0,00	0,00	5.958,00	0,00	0,00	0,00	-332,00	-6.290,00
20	TOTAL ARTÍCULO	0,00	0,00	0,00	416.681,64	72.327,62	35.546,54	128.939,51	0,00	-63,00	508.777,07
21	TOTAL ARTÍCULO	0,00	0,00	0,00	0,00	48.754,00	0,00	0,00	0,00	-446,00	-49.200,00
22	TOTAL ARTÍCULO	0,00	0,00	0,00	0,00	268.383,00	0,00	0,00	0,00	5.473,00	-262.910,00
23	TOTAL ARTÍCULO	0,00	0,00	0,00	0,00	10.175,00	0,00	0,00	0,00	-567,00	-10.742,00
2	TOTAL CAPÍTULO	0,00	0,00	0,00	416.681,64	399.639,62	35.546,54	128.939,51	0,00	4.397,00	185.925,07
359	OTROS GASTOS FINANCIEROS	0,00	0,00	0,00	79.660,00	79.660,00	0,00	0,00	0,00	79.660,00	79.660,00
35	TOTAL ARTÍCULO	0,00	0,00	0,00	79.660,00	79.660,00	0,00	0,00	0,00	79.660,00	79.660,00
3	TOTAL CAPÍTULO	0,00	0,00	0,00	79.660,00	79.660,00	0,00	0,00	0,00	79.660,00	79.660,00
62108	INFRAESTRUCTURA CIENTIFICA	0,00	0,00	0,00	0,00	0,00	26.166.482,84	2.061.667,89	0,00	0,00	28.228.150,73

# UNIVERSIDAD DE EXTREMADURA

## MODIFICACIONES DE CRÉDITO

EJERCICIO 2011 FECHA 31/12/2011

CLASIFICACIÓN ORGÁNICA

18

UNIVERSIDAD DE EXTREMADURA

CLASIFICACIÓN FUNCIONAL POR PROGRAMAS 541A

INVESTIGACION CIENTIFICA

CLASIFICACIÓN ECONÓMICA	EXPLICACIÓN	CRÉDITOS EXTRAORDINARIOS	SUPLEMENTOS DE CRÉDITO	AMPLIACIONES DE CRÉDITO	TRANSFERENCIAS DE CRÉDITO		INCORPORACIONES REMANENTES DE CRÉDITO	CRÉDITOS GENERADOS POR INGRESOS	BAJAS POR ANULACIÓN Y RECTIFICACIÓN	OTRAS MODIFICACIONES	TOTAL MODIFICACIONES
					POSITIVAS	NEGATIVAS					
64000	BIBLIOGRAFIA DE INVESTIGACION	0,00	0,00	0,00	0,00	362,51	7.750,76	0,00	0,00	0,00	7.388,25
64001	CURSOS Y SEMINARIOS	0,00	0,00	0,00	0,00	0,00	10.741,74	0,00	0,00	0,00	10.741,74
64002	PROYECTOS FINANCIACION ADMINISTRACION CENTRAL	0,00	0,00	0,00	0,00	1.696,89	21.497,57	0,00	0,00	0,00	19.800,68
64004	PROYECTOS FINANCIACION JUNTA EXTREM CONVENIOS Y PROYECTOS	0,00	0,00	0,00	0,00	597,02	13.762,20	0,00	0,00	0,00	13.165,18
64005	CONTRATOS ART 83 LOU	0,00	0,00	0,00	3.331.085,48	4.921.536,24	4.462.696,20	0,00	0,00	1.242.000,00	4.114.245,44
64006	PROYECTOS DE UE	0,00	0,00	0,00	0,00	12.433,67	139.505,94	0,00	0,00	0,00	127.072,27
64007	CONVENIO CONSEJERIA DE CULTURA INCORPORACION DE ESCRITORES	0,00	0,00	0,00	766,03	0,00	0,00	0,00	0,00	0,00	766,03
64008	PROYECTOS FINANCIACION JUNTA DE EXTREMADURA	0,00	0,00	0,00	0,00	39.110,21	76.149,89	0,00	0,00	0,00	37.039,68
64010	PROYECTOS INVESTIGACION OTRAS CC AA	0,00	0,00	0,00	0,00	0,00	432,97	0,00	0,00	0,00	432,97
64011	PROYECTOS FINANCIADOS POR AYUNTAMIENTOS	0,00	0,00	0,00	0,00	0,00	544,45	0,00	0,00	0,00	544,45
64012	PROYECTOS DE INVESTIGACION FINANCIACION DIPUTACIONES	0,00	0,00	0,00	0,00	0,00	1.652,07	0,00	0,00	0,00	1.652,07
64014	OTROS PROYECTOS FINANCIACION EMPRESAS PRIVADAS	0,00	0,00	0,00	0,00	0,00	9.892,10	0,00	0,00	0,00	9.892,10
64015	INNOVACION EDUCATIVA Y CALIDAD DOCENTE	0,00	0,00	0,00	0,00	0,00	10,90	0,00	0,00	0,00	10,90
64016	GESTION DE INVESTIGACION	0,00	0,00	0,00	0,00	1,39	1,39	0,00	0,00	0,00	0,00
64018	PLAN DE INICIACION A LA INVESTIGACION DESARROLLO TECNOLÓGICO	0,00	0,00	0,00	137.000,00	900,00	58.391,13	0,00	0,00	0,00	194.491,13
64020	PROYECTOS SUBVENCIONADOS POR FAMILIAS E INSTITUCIONES	0,00	0,00	0,00	0,00	0,00	570,66	0,00	0,00	0,00	570,66
64027	ADAPTACION UEX AL EEES	0,00	0,00	0,00	0,00	0,00	161,83	0,00	0,00	0,00	161,83
64032	COSTES INDIRECTOS Y GASTOS GENERALES DE INVESTIGACION	0,00	0,00	0,00	0,00	0,00	111,73	0,00	0,00	0,00	111,73
64035	EMPRESAS PRIVADAS ACTIVIDADES EN ID	0,00	0,00	0,00	5.355,00	13.588,33	41.205,04	0,00	0,00	-11.400,00	21.571,71
64036	GASTOS DE GESTIÓN E IMPREVISTOS	0,00	0,00	0,00	64.444,00	389.562,61	630.607,25	25.078,50	0,00	23.777,00	354.344,14
64037	PLAN REGIONAL INVESTIGACIÓN PROYECTOS DE INVESTIGACIÓN	0,00	0,00	0,00	2.202.667,13	2.705.195,98	1.726.921,56	0,00	0,00	-423.000,00	801.392,71
64038	PLAN REGIONAL INVESTIGACION MEDIDAS DE ACOMPAÑAMIENTO	0,00	0,00	0,00	1.996.950,34	2.446.070,76	2.087.913,60	84.289,99	0,00	360.000,00	2.083.083,17
64039	PLAN REGIONAL DE INVESTIGACIÓN FORMACIÓN PERSONAL INVESTIGAD	0,00	0,00	0,00	1.641.707,00	4.217.700,25	176.192,60	1.014.902,43	0,00	0,00	-1.384.898,22

# UNIVERSIDAD DE EXTREMADURA

## MODIFICACIONES DE CRÉDITO

EJERCICIO 2011 FECHA 31/12/2011

CLASIFICACIÓN ORGÁNICA

18

UNIVERSIDAD DE EXTREMADURA

CLASIFICACIÓN FUNCIONAL POR PROGRAMAS 541A

INVESTIGACION CIENTIFICA

CLASIFICACIÓN ECONÓMICA	EXPLICACIÓN	CRÉDITOS EXTRAORDINARIOS	SUPLEMENTOS DE CRÉDITO	AMPLIACIONES DE CRÉDITO	TRANSFERENCIAS DE CRÉDITO		INCORPORACIONES REMANENTES DE CRÉDITO	CRÉDITOS GENERADOS POR INGRESOS	BAJAS POR ANULACIÓN Y RECTIFICACIÓN	OTRAS MODIFICACIONES	TOTAL MODIFICACIONES
					POSITIVAS	NEGATIVAS					
64044	JUNTA EXTREMADURA OTRAS ACTIVIDADES DE INVESTIGACIÓN	0,00	0,00	0,00	20.000,00	21.940,84	111.762,10	0,00	0,00	0,00	109.821,26
64045	OTRAS CC AA PROYECTOS Y OTRAS ACTIVIDADES DE I D	0,00	0,00	0,00	0,00	0,00	743,41	0,00	0,00	0,00	743,41
64046	PROGRAMA MARCO PROYECTOS I D	0,00	0,00	0,00	0,00	12.066,66	27.627,72	0,00	0,00	0,00	15.561,06
64048	PROGRAMA MARCO OTRAS ACTIVIDADES	0,00	0,00	0,00	1.000,00	16.934,08	21.511,95	47.412,50	0,00	0,00	52.990,37
64049	PROGRAMAS DE COOPERACIÓN TRANSFRONTERIZA INTERREG	0,00	0,00	0,00	100.045,73	128.343,10	169.850,00	407.676,58	0,00	0,00	549.229,21
64054	PLAN NACIONAL DE INVESTIGACION MEC	0,00	0,00	0,00	1.979.087,86	2.985.505,65	4.137.454,51	745.514,40	0,00	331.800,00	4.208.351,12
64057	CURSOS DE VERANO COMUNIDAD AUTONOMA	0,00	0,00	0,00	2.863,95	0,00	0,00	0,00	0,00	0,00	2.863,95
64058	PLAN NACIONAL DE INVESTIGACIÓN OTROS MINISTERIOS	0,00	0,00	0,00	432.000,00	816.120,54	556.728,10	225.867,15	0,00	0,00	398.474,71
64059	PLAN NACIONAL DE INVESTIGACIÓN ACCIONES COMPLEMENTARIAS Y OT	0,00	0,00	0,00	104.780,00	142.686,37	187.585,08	32.000,00	0,00	0,00	181.678,71
64060	PLAN NACIONAL DE INVESTIGACIÓN FORMACIÓN PERSONAL INVESTIGAD	0,00	0,00	0,00	475.720,14	971.124,95	312.692,04	69.920,00	0,00	0,00	-112.792,77
64061	OTRAS TRANSFERENCIAS PARA ACTIVIDADES DE INVESTIGACIÓN	0,00	0,00	0,00	12.000,00	44.000,00	60.946,52	10.618,67	0,00	0,00	39.565,19
64062	ORGANISMOS AUTONOMOS ACTIVIDADES I D	0,00	0,00	0,00	900,00	15.848,50	17.370,18	10.300,00	0,00	0,00	12.721,68
64064	DIPUTACIONES ACTIVIDADES I D	0,00	0,00	0,00	10.000,00	29.250,00	173.527,91	216.500,00	0,00	0,00	370.777,91
64065	PROGRAMA PROPIO BIBLIOGRAFIA Y SOFTWARE DE GESTIÓN BIBLIOGRA	0,00	0,00	0,00	1.040.333,27	500.000,00	7.156,54	0,00	0,00	-500.000,00	47.489,81
64066	PROGRAMA PROPIO AYUDA BASICA A GRUPOS DE INVESTIGACIÓN	0,00	0,00	0,00	846.097,57	1.311.767,00	2.669.551,10	0,00	0,00	-200.000,00	2.003.881,67
64067	PROGRAMA PROPIO DEVOLUCIONES DE COSTES INDIRECTOS	0,00	0,00	0,00	488.967,41	548.292,85	883.728,04	1.591,93	0,00	108.240,00	934.234,53
64068	PROGRAMA PROPIO PROGRAMA DE GESTORES DE PROYECTOS	0,00	0,00	0,00	250.000,00	633.800,02	453.237,62	0,00	0,00	0,00	69.437,60
64069	PROGRAMA PROPIO PLAN DE INICIACIÓN A LA INVESTIGACIÓN ORIENT	0,00	0,00	0,00	355.780,00	595.113,86	467.680,01	0,00	0,00	10.000,00	238.346,15
64070	PROGRAMA PROPIO PLAN MANTENIMIENTO MATERIAL CIENTIFICO	0,00	0,00	0,00	28.868,92	63.611,93	9.949,83	0,00	0,00	-50.000,00	-74.793,18
64072	PROGRAMA PROPIO SEMINARIOS Y CONFERENCIAS DE EXCELENCIA	0,00	0,00	0,00	140.000,00	140.000,00	106.749,27	0,00	0,00	0,00	106.749,27
64073	ACCIONES PARA PREPARACION PROPUESTA NUEVOS PLANES ESTUDIOS	0,00	0,00	0,00	62.811,58	123.144,88	63.144,88	0,00	0,00	0,00	2.811,58
64082	PROGRAMA PROPIO PLAN DE FORMACION RR.HH. EN I D	0,00	0,00	0,00	1.524.409,88	2.760.684,67	377.298,90	0,00	0,00	-500.000,00	-1.358.975,89
64086	PROGRAMA CUASIEMPRESAS	0,00	0,00	0,00	0,00	0,00	60.000,00	0,00	0,00	-60.000,00	0,00



# UNIVERSIDAD DE EXTREMADURA

## MODIFICACIONES DE CRÉDITO

EJERCICIO 2011 FECHA 31/12/2011

CLASIFICACIÓN ORGÁNICA

18

UNIVERSIDAD DE EXTREMADURA

CLASIFICACIÓN FUNCIONAL POR PROGRAMAS

541A

INVESTIGACION CIENTIFICA

CLASIFICACIÓN ECONÓMICA	EXPLICACIÓN	CRÉDITOS EXTRAORDINARIOS	SUPLEMENTOS DE CRÉDITO	AMPLIACIONES DE CRÉDITO	TRANSFERENCIAS DE CRÉDITO		INCORPORACIONES REMANENTES DE CRÉDITO	CRÉDITOS GENERADOS POR INGRESOS	BAJAS POR ANULACIÓN Y RECTIFICACIÓN	OTRAS MODIFICACIONES	TOTAL MODIFICACIONES
					POSITIVAS	NEGATIVAS					
64090	BECARIOS DE INVESTIGACION	0,00	0,00	0,00	2.157.589,91	550.000,00	356.528,08	103.330,52	0,00	0,00	2.067.448,51
620	INVERSIONES NUEVAS ASOCIADA AL FUNCIONAMIENTO OPERATIVO DE S	0,00	0,00	0,00	62.108,78	100,00	0,00	0,00	0,00	0,00	62.008,78
630	INVERSIONES REPOSICION ASOCIADAS AL FUNCIONAMIENTO OPERAT. S	0,00	0,00	0,00	954,69	100,00	0,00	0,00	0,00	0,00	854,69
640	GASTOS INV. CARAC. INMATERIAL	0,00	0,00	0,00	9.011.264,79	455.395,24	3.673.101,19	698.637,09	0,00	0,00	12.927.607,83
62	TOTAL ARTÍCULO	0,00	0,00	0,00	62.108,78	100,00	26.166.482,84	2.061.667,89	0,00	0,00	28.290.159,51
63	TOTAL ARTÍCULO	0,00	0,00	0,00	954,69	100,00	0,00	0,00	0,00	0,00	854,69
64	TOTAL ARTÍCULO	0,00	0,00	0,00	28.424.495,99	27.614.387,00	24.372.638,56	3.693.639,76	0,00	331.417,00	29.207.804,31
6	TOTAL CAPÍTULO	0,00	0,00	0,00	28.487.559,46	27.614.587,00	50.539.121,40	5.755.307,65	0,00	331.417,00	57.498.818,51
91100	REINTEGRO ANTICIPO MICINN PARA INFRAESTRUCTURA CIENTIFICA	0,00	0,00	0,00	135.697,00	135.697,00	0,00	0,00	0,00	0,00	0,00
91101	REINTEGRO ANTICIPO MICINN PARA INSTITUTOS DE INVESTIGACIÓN	0,00	0,00	0,00	617.870,00	617.870,00	0,00	0,00	0,00	617.870,00	617.870,00
91	TOTAL ARTÍCULO	0,00	0,00	0,00	753.567,00	753.567,00	0,00	0,00	0,00	617.870,00	617.870,00
9	TOTAL CAPÍTULO	0,00	0,00	0,00	753.567,00	753.567,00	0,00	0,00	0,00	617.870,00	617.870,00
TOTAL	MOD. INICIALES	0,00	0,00	0,00	0,00	0,00	0,00	0,00	0,00	1.033.344,00	1.033.344,00
TOTAL	ECONÓMICA	0,00	0,00	0,00	29.737.468,10	28.847.453,62	50.574.667,94	5.884.247,16	0,00	1.033.344,00	58.382.273,58

# UNIVERSIDAD DE EXTREMADURA

## MODIFICACIONES DE CRÉDITO

EJERCICIO 2011 FECHA 31/12/2011

### TOTALES POR CAPÍTULOS

CLASIFICACIÓN ECONÓMICA	EXPLICACIÓN	CRÉDITOS EXTRAORDINARIOS	SUPLEMENTOS DE CRÉDITO	AMPLIACIONES DE CRÉDITO	TRANSFERENCIAS DE CRÉDITO		INCORPORACIONES REMANENTES DE CRÉDITO	CRÉDITOS GENERADOS POR INGRESOS	BAJAS POR ANULACIÓN Y RECTIFICACIÓN	OTRAS MODIFICACIONES	TOTAL MODIFICACIONES
					POSITIVAS	NEGATIVAS					
1	GASTOS DE PERSONAL	0,00	0,00	0,00	138.600.504,97	138.558.682,91	337.827,20	44.691,58	0,00	-4.101.479,00	-3.677.138,16
2	GASTOS CORRIENTES EN BIENES Y SERVICIOS	0,00	0,00	0,00	17.808.360,56	18.987.638,83	1.307.130,50	485.912,32	0,00	-732.936,00	-119.171,45
3	GASTOS FINANCIEROS	0,00	0,00	0,00	80.660,00	80.660,00	0,00	0,00	0,00	79.660,00	79.660,00
4	TRANSFERENCIAS CORRIENTES	0,00	0,00	0,00	3.736.677,76	3.449.911,82	1.837.324,47	329.146,07	0,00	-399.950,00	2.053.286,48
6	INVERSIONES REALES	0,00	0,00	0,00	32.664.096,31	31.813.406,04	57.626.430,69	8.951.069,09	0,00	-707.178,00	66.721.012,05
8	ACTIVOS FINANCIEROS	0,00	0,00	0,00	36.000,00	36.000,00	0,00	0,00	0,00	0,00	0,00
9	PASIVOS FINANCIEROS	0,00	0,00	0,00	753.567,00	753.567,00	0,00	0,00	0,00	617.870,00	617.870,00
<b>TOTAL</b>		<b>0,00</b>	<b>0,00</b>	<b>0,00</b>	<b>193.679.866,60</b>	<b>193.679.866,60</b>	<b>61.108.712,86</b>	<b>9.810.819,06</b>	<b>0,00</b>	<b>-5.244.013,00</b>	<b>65.675.518,92</b>

# UNIVERSIDAD DE EXTREMADURA

## MODIFICACIONES DE CRÉDITO

EJERCICIO 2011 FECHA 31/12/2011

### TOTALES POR PROGRAMAS

PROGRAMAS	EXPLICACIÓN	CRÉDITOS EXTRAORDINARIOS	SUPLEMENTOS DE CRÉDITO	AMPLIACIONES DE CRÉDITO	TRANSFERENCIAS DE CRÉDITO		INCORPORACIONES REMANENTES DE CRÉDITO	CRÉDITOS GENERADOS POR INGRESOS	BAJAS POR ANULACIÓN Y RECTIFICACIÓN	OTRAS MODIFICACIONES	TOTAL MODIFICACIONES
					POSITIVAS	NEGATIVAS					
121A	DIRECCION Y SERV GENERALES DE LA ADMON GRAL, PERSONAL Y PLAN	0,00	0,00	0,00	137.026.354,97	137.030.596,91	0,00	11.925,74	0,00	-3.849.604,00	-3.841.920,20
136A	ACCION DE LA UNIVERSIDAD EN EL EXTERIOR. RELACIONES INTERNACIONALES	0,00	0,00	0,00	2.807.935,29	2.731.365,79	2.164.674,96	437.841,07	0,00	-317.838,00	2.361.247,53
313E	ACCION SOCIAL EN FAVOR DE FUNCIONARIOS	0,00	0,00	0,00	2.288.288,00	2.242.224,00	341.517,20	32.765,84	0,00	-291.527,00	128.820,04
322J	NUEVAS TECNOLOGIAS APLICADAS A LA EDUCACION	0,00	0,00	0,00	432.560,00	467.248,16	272.381,69	162.600,00	0,00	-237.534,00	162.759,53
322L	CONVERGENCIA EUROPEA, CALIDAD DOCENTE Y CURSOS DE POSTGRADO	0,00	0,00	0,00	1.667.758,30	2.066.893,25	1.568.466,38	1.426.936,96	0,00	-459.929,00	2.136.339,39
422D	ENSEÑANZAS UNIVERSITARIAS	0,00	0,00	0,00	16.931.020,44	17.119.713,97	1.119.232,42	247.700,20	0,00	-615.568,00	562.671,09
423B	SERVICIOS COMPLEMENTARIOS Y AYUDA A LA ENSEÑANZA	0,00	0,00	0,00	1.656.061,21	1.841.950,61	1.491.075,91	1.566.802,09	0,00	-205.357,00	2.666.631,60
451P	INFRAESTRUCTURA UNIVERSITARIA	0,00	0,00	0,00	1.132.420,29	1.332.420,29	3.576.696,36	40.000,00	0,00	-300.000,00	3.116.696,36
541A	INVESTIGACION CIENTIFICA	0,00	0,00	0,00	29.737.468,10	28.847.453,62	50.574.667,94	5.884.247,16	0,00	1.033.344,00	58.382.273,58
<b>TOTAL</b>		<b>0,00</b>	<b>0,00</b>	<b>0,00</b>	<b>193.679.866,60</b>	<b>193.679.866,60</b>	<b>61.108.712,86</b>	<b>9.810.819,06</b>	<b>0,00</b>	<b>-5.244.013,00</b>	<b>65.675.518,92</b>

### TOTALES POR ORGÁNICAS

ORGÁNICAS	EXPLICACIÓN	CRÉDITOS EXTRAORDINARIOS	SUPLEMENTOS DE CRÉDITO	AMPLIACIONES DE CRÉDITO	TRANSFERENCIAS DE CRÉDITO		INCORPORACIONES REMANENTES DE CRÉDITO	CRÉDITOS GENERADOS POR INGRESOS	BAJAS POR ANULACIÓN Y RECTIFICACIÓN	OTRAS MODIFICACIONES	TOTAL MODIFICACIONES
					POSITIVAS	NEGATIVAS					
18	UNIVERSIDAD DE EXTREMADURA	0,00	0,00	0,00	193.679.866,60	193.679.866,60	61.108.712,86	9.810.819,06	0,00	-5.244.013,00	65.675.518,92
<b>TOTAL</b>		<b>0,00</b>	<b>0,00</b>	<b>0,00</b>	<b>193.679.866,60</b>	<b>193.679.866,60</b>	<b>61.108.712,86</b>	<b>9.810.819,06</b>	<b>0,00</b>	<b>-5.244.013,00</b>	<b>65.675.518,92</b>

# UNIVERSIDAD DE EXTREMADURA

## MODIFICACIONES DE CRÉDITO

EJERCICIO 2011 FECHA 31/12/2011

EXPLICACIÓN	CRÉDITOS EXTRAORDINARIOS	SUPLEMENTOS DE CRÉDITO	AMPLIACIONES DE CRÉDITO	TRANSFERENCIAS DE CRÉDITO		INCORPORACIONES REMANENTES DE CRÉDITO	CRÉDITOS GENERADOS POR INGRESOS	BAJAS POR ANULACIÓN Y RECTIFICACIÓN	OTRAS MODIFICACIONES	TOTAL MODIFICACIONES
				POSITIVAS	NEGATIVAS					
Total Capítulo 1	0,00	0,00	0,00	138.600.504,97	138.558.682,91	337.827,20	44.691,58	0,00	-4.101.479,00	-3.677.138,16
Total Capítulo 2	0,00	0,00	0,00	17.808.360,56	18.987.638,83	1.307.130,50	485.912,32	0,00	-732.936,00	-119.171,45
Total Capítulo 3	0,00	0,00	0,00	80.660,00	80.660,00	0,00	0,00	0,00	79.660,00	79.660,00
Total Capítulo 4	0,00	0,00	0,00	3.736.677,76	3.449.911,82	1.837.324,47	329.146,07	0,00	-399.950,00	2.053.286,48
<b>TOTAL OPERACIONES CORRIENTES</b>	0,00	0,00	0,00	160.226.203,29	161.076.893,56	3.482.282,17	859.749,97	0,00	-5.154.705,00	-1.663.363,13
Total Capítulo 6	0,00	0,00	0,00	32.664.096,31	31.813.406,04	57.626.430,69	8.951.069,09	0,00	-707.178,00	66.721.012,05
Total Capítulo 7	0,00	0,00	0,00	0,00	0,00	0,00	0,00	0,00	0,00	0,00
<b>TOTAL OPERACIONES DE CAPITAL</b>	0,00	0,00	0,00	32.664.096,31	31.813.406,04	57.626.430,69	8.951.069,09	0,00	-707.178,00	66.721.012,05
<b>TOTAL OPERACIONES NO FINANCIERAS</b>	0,00	0,00	0,00	192.890.299,60	192.890.299,60	61.108.712,86	9.810.819,06	0,00	-5.861.883,00	65.057.648,92
Total Capítulo 8	0,00	0,00	0,00	36.000,00	36.000,00	0,00	0,00	0,00	0,00	0,00
Total Capítulo 9	0,00	0,00	0,00	753.567,00	753.567,00	0,00	0,00	0,00	617.870,00	617.870,00
<b>TOTAL OPERACIONES FINANCIERAS</b>	0,00	0,00	0,00	789.567,00	789.567,00	0,00	0,00	0,00	617.870,00	617.870,00
<b>TOTAL</b>	0,00	0,00	0,00	193.679.866,60	193.679.866,60	61.108.712,86	9.810.819,06	0,00	-5.244.013,00	65.675.518,92

### **D.3.2 Remanentes de crédito.**



UNIVERSIDAD DE EXTREMADURA  
REMANENTES DE CRÉDITO  
EJERCICIO 2011

Clasificación Orgánica: UNIVERSIDAD DE EXTREMADURA  
Clasificación Funcional: 121A DIRECCION Y SERV GENERALES DE LA ADMON GRAL. PERSONA

Clasificación Económica	Explicación	Remanentes Comprometidos	Remanentes No Comprometidos	Total Remanentes
100	RETRIBUCIONES BASICAS Y OTRAS REMUNERACIONES DE ALTOS CARGOS	0,00	2.530,22	2.530,22
	<b>Subtotal Artículo 10</b>	0,00	2.530,22	2.530,22
120	RETRIBUCIONES BASICAS	0,00	20.555,41	20.555,41
121	RETRIBUCIONES COMPLEMENTARIAS	0,00	201.546,35	201.546,35
12100	COMPLEMENTO DE DESTINO	0,00	2,75	2,75
12101	COMPLEMENTOS ESPECIFICOS	0,00	4,95	4,95
12102	COMPLEMENTO AUTONOMICO MERITOS INDIVIDUALES	0,00	6,98	6,98
12103	COMPLEMENTO PESONAL GARANTIZADO	0,00	8,00	8,00
12104	COMPLEMENTO DE CARRERA PROFESIONAL	0,00	49,45	49,45
12109	COMPLEMENTO HOMOLOGACION CC. AA.	0,00	4,72	4,72
	<b>Subtotal Artículo 12</b>	0,00	222.178,61	222.178,61
130	LABORAL FIJO	0,00	0,75	0,75
131	LABORAL EVENTUAL	0,00	115,68	115,68
132	PERSONAL LABORAL EVENTUAL	0,00	11.063,98	11.063,98
	<b>Subtotal Artículo 13</b>	0,00	11.180,41	11.180,41
141	PERSONAL CONTRATADO EN REGIMEN ADMINISTRATIVO	0,00	507,18	507,18
144	OTRO PERSONAL	0,00	0,00	0,00
	<b>Subtotal Artículo 14</b>	0,00	507,18	507,18
15000	PRODUCTIVIDAD FIJA	0,00	81.512,58	81.512,58
15001	PRODUCTIVIDAD VARIABLE	0,00	175.580,08	175.580,08
151	GRATIFICACIONES	0,00	40.743,40	40.743,40
152	OTROS INCENTIVOS AL RENDIMIENTO	0,00	0,27	0,27
	<b>Subtotal Artículo 15</b>	0,00	297.836,33	297.836,33
160	CUOTAS SOCIALES	0,00	73.277,64	73.277,64
	<b>Subtotal Artículo 16</b>	0,00	73.277,64	73.277,64
	<b>Subtotal Capítulo 1</b>	0,00	607.510,39	607.510,39



**UNIVERSIDAD DE EXTREMADURA**  
**REMANENTES DE CRÉDITO**  
**EJERCICIO 2011**

<b>TOTAL</b>	<b>0,00</b>	<b>607.510,39</b>	<b>607.510,39</b>
--------------	-------------	-------------------	-------------------



# UNIVERSIDAD DE EXTREMADURA

## REMANENTES DE CRÉDITO EJERCICIO 2011

Clasificación Orgánica: **UNIVERSIDAD DE EXTREMADURA**  
 Clasificación Funcional: **136A ACCION DE LA UNIVERSIDAD EN EL EXTERIOR. RELACIONES IN**

Clasificación Económica	Explicación	Remanentes Comprometidos	Remanentes No Comprometidos	Total Remanentes
200	ARRENDAMIENTO DE TERRENOS Y BIENES NATURALES	0,00	18.672,74	18.672,74
204	ARRENDAMIENTO MATERIAL DE TRANSPORTE	0,00	0,00	0,00
	<b>Subtotal Artículo 20</b>	0,00	18.672,74	18.672,74
215	MOBILIARIO Y ENSERES	0,00	0,00	0,00
216	EQUIPOS PROCESOS DE INFORMAC	0,00	-195,00	-195,00
	<b>Subtotal Artículo 21</b>	0,00	-195,00	-195,00
22000	ORDINARIO NO INVENTARIABLE	0,00	-3.127,32	-3.127,32
22001	PRENSA, REVISTAS, LIBROS Y OTRAS PUBLICACIONES	0,00	0,00	0,00
22002	MATERIAL INF. NO INVENTARIABLE	0,00	-768,87	-768,87
22109	OTROS SUMINISTROS	0,00	-1.781,83	-1.781,83
22202	TELEGRAFICAS	0,00	0,00	0,00
223	TRANSPORTES	0,00	-1.768,71	-1.768,71
22601	ATENC. PROTOCOL. Y REPRESENTAT	0,00	-470,89	-470,89
22606	REUNIONES, CONFERENCIAS Y CURSOS	0,00	-2.870,00	-2.870,00
22609	OTROS	0,00	-2.172,71	-2.172,71
	<b>Subtotal Artículo 22</b>	0,00	-12.960,33	-12.960,33
230	DIETAS	0,00	-1.676,22	-1.676,22
231	LOCOMOCION	0,00	-3.841,19	-3.841,19
	<b>Subtotal Artículo 23</b>	0,00	-5.517,41	-5.517,41
	<b>Subtotal Capítulo 2</b>	0,00	0,00	0,00
48109	PROGRAMA AGENCIA ESPAÑOLA DE COOPERACION INTERNACIONAL	0,00	185.450,40	185.450,40
48110	PROGRAMA CON EUROPA SOCRATES ERASMUS TEMPUS MINERVA COMENIUS	0,00	1.557.756,92	1.557.756,92
48117	Programa de Becas Internacionalesl Bancaja	0,00	1.325,53	1.325,53
48119	PROGRAMA DE MOVILIDAD UNIVERSIDAD DE SUNDERLAND	0,00	18.306,72	18.306,72





# UNIVERSIDAD DE EXTREMADURA

## REMANENTES DE CRÉDITO EJERCICIO 2011

Clasificación Económica	Explicación	Remanentes Comprometidos	Remanentes No Comprometidos	Total Remanentes
48121	PROGRAMAS CON EUROPA. ERASMUS. ESTUDIANTES PRACTICAS	0,00	60.857,00	60.857,00
48122	PROGRAMAS CON EUROPA. ERASMUS. MOVILIDAD PDI	0,00	113.246,47	113.246,47
48123	PROGRAMAS CON EUROPA. ERASMUS. MOVILIDAD PAS	0,00	36.317,62	36.317,62
48124	PROGRAMAS BECAS SICUE SENECA	0,00	3.400,00	3.400,00
48125	PROGRAMA BECAS INTERNACIONALES SANTANDER	0,00	1.000,00	1.000,00
48126	PROGRAMA BECAS FUNDACION CAROLINA	0,00	10.754,36	10.754,36
48130	PROGRAMA EXTREMEÑOS RETORNADOS	0,00	18.000,00	18.000,00
48131	BECAS FORMULA SANTANDER	0,00	750,00	750,00
48133	Becas Santander Iberoamerica Grado	0,00	1.250,00	1.250,00
	<b>Subtotal Artículo 48</b>	0,00	2.008.415,02	2.008.415,02
	<b>Subtotal Capítulo 4</b>	0,00	2.008.415,02	2.008.415,02
620	INVERSIONES NUEVAS ASOCIADA AL FUNCIONAMIENTO OPERATIVO DE S	0,00	100,00	100,00
	<b>Subtotal Artículo 62</b>	0,00	100,00	100,00
630	INVERSIONES REPOSICION ASOCIADAS AL FUNCIONAMIENTO OPERAT. S	0,00	100,00	100,00
	<b>Subtotal Artículo 63</b>	0,00	100,00	100,00
640	GASTOS INV. CARAC. INMATERIAL	0,00	330.697,78	330.697,78
64002	PROYECTOS FINANCIACION ADMINISTRACION CENTRAL	0,00	0,61	0,61
64021	PROGRAMAS DE COOPERACIÓN INTERNACIONAL	0,00	3.157,25	3.157,25
64023	PROGRAMA PROPIO DE COOPERACION AL DESARROLLO	0,00	77,20	77,20
64040	PROGRAMA CON EUROPA SOCRATES ERASMUS TEMPUS MINERVA	0,00	61.969,84	61.969,84
64042	CURSOS DE LENGUA, CULTURA Y CIVILIZACION ESPAÑOLA PARA ESTUD	0,00	132.164,24	132.164,24
64043	CURSOS INTENSIVOS DE LENGUAS EXTRANJERAS PARA ESTUDIANTES ER	0,00	9.220,11	9.220,11
64044	JUNTA EXTREMADURA OTRAS ACTIVIDADES DE INVESTIGACIÓN	0,00	14.620,00	14.620,00
64056	CURSOS DE VERANO FINANCIADOS POR EMPRESAS PRIVADAS	0,00	75,71	75,71
64076	CURSOS DE ESPAÑOL PARA ESTUDIANTES ERASMUS	0,00	0,00	0,00



**UNIVERSIDAD DE EXTREMADURA**  
**REMANENTES DE CRÉDITO**  
**EJERCICIO 2011**

Clasificación Económica	Explicación	Remanentes Comprometidos	Remanentes No Comprometidos	Total Remanentes
64090	BECARIOS DE INVESTIGACION	0,00	2.526,00	2.526,00
	Subtotal Artículo 64	0,00	554.508,74	554.508,74
	Subtotal Capítulo 6	0,00	554.708,74	554.708,74
	<b>TOTAL</b>	<b>0,00</b>	<b>2.563.123,76</b>	<b>2.563.123,76</b>

Clasificación Orgánica: UNIVERSIDAD DE EXTREMADURA  
 Clasificación Funcional: 313E ACCION SOCIAL EN FAVOR DE FUNCIONARIOS

Clasificación Económica	Explicación	Remanentes Comprometidos	Remanentes No Comprometidos	Total Remanentes
16100	INDEMNIZACIONES POR JUBILACION VOLUNTARIA	0,00	350.910,73	350.910,73
16204	ACCION SOCIAL	0,00	28.614,72	28.614,72
16205	SEGUROS	0,00	15.019,95	15.019,95
	Subtotal Artículo 16	0,00	394.545,40	394.545,40
	Subtotal Capítulo 1	0,00	394.545,40	394.545,40
48104	AYUDAS AL ESTUDIO EMPLEADOS PUBLICOS UEX	0,00	43.030,18	43.030,18
48105	AYUDA VICTIMAS DEL TERRORISMO	0,00	1.800,00	1.800,00
48106	OTRAS TRANSFERENCIAS	0,00	32.971,08	32.971,08
48107	ACUERDOS DERECHOS SINDICALES	0,00	0,00	0,00
48112	APORTACION A GUARDERIAS UNIVERSITARIAS	0,00	0,00	0,00
48120	OTRAS TRANSFERENCIAS ACCION SOCIAL E INTERCAMBIO VACACIONES	0,00	6.967,31	6.967,31
	Subtotal Artículo 48	0,00	84.768,57	84.768,57
	Subtotal Capítulo 4	0,00	84.768,57	84.768,57
640	GASTOS INV. CARAC. INMATERIAL	0,00	500,00	500,00
	Subtotal Artículo 64	0,00	500,00	500,00
	Subtotal Capítulo 6	0,00	500,00	500,00
830	PRESTAMOS CORTO PLAZO	0,00	17.300,00	17.300,00
	Subtotal Artículo 83	0,00	17.300,00	17.300,00
	Subtotal Capítulo 8	0,00	17.300,00	17.300,00
	<b>TOTAL</b>	<b>0,00</b>	<b>497.113,97</b>	<b>497.113,97</b>

**Clasificación Orgánica: UNIVERSIDAD DE EXTREMADURA**  
**Clasificación Funcional: 322J NUEVAS TECNOLOGÍAS APLICADAS A LA EDUCACION**

Clasificación Económica	Explicación	Remanentes Comprometidos	Remanentes No Comprometidos	Total Remanentes
200	ARRENDAMIENTO DE TERRENOS Y BIENES NATURALES	0,00	357.777,81	357.777,81
206	ARRENDAMIENTO DE EQUIPOS PARA PROCESOS DE INFORMACION	0,00	-20.000,00	-20.000,00
	<b>Subtotal Artículo 20</b>	0,00	337.777,81	337.777,81
212	EDIFICIOS Y OTRAS CONSTRUCC	0,00	-1.219,53	-1.219,53
215	MOBILIARIO Y ENSERES	0,00	-23,60	-23,60
216	EQUIPOS PROCESOS DE INFORMAC	0,00	-165.138,57	-165.138,57
	<b>Subtotal Artículo 21</b>	0,00	-166.381,70	-166.381,70
22000	ORDINARIO NO INVENTARIABLE	0,00	-5.094,15	-5.094,15
22001	PRENSA, REVISTAS, LIBROS Y OTRAS PUBLICACIONES	0,00	-54,90	-54,90
22002	MATERIAL INF. NO INVENTARIABLE	0,00	-8.454,44	-8.454,44
22109	OTROS SUMINISTROS	0,00	-32,26	-32,26
223	TRANSPORTES	0,00	-5,85	-5,85
22601	ATENC. PROTOCOL. Y REPRESENTAT	0,00	-744,49	-744,49
22606	REUNIONES, CONFERENCIAS Y CURSOS	0,00	-70.423,22	-70.423,22
22609	OTROS	0,00	0,00	0,00
22706	ESTUDIOS Y TRABAJOS TECNICOS	0,00	-8.566,21	-8.566,21
	<b>Subtotal Artículo 22</b>	0,00	-93.375,52	-93.375,52
230	DIETAS	0,00	-4.091,56	-4.091,56
231	LOCOMOCION	0,00	-5.933,42	-5.933,42
	<b>Subtotal Artículo 23</b>	0,00	-10.024,98	-10.024,98
	<b>Subtotal Capítulo 2</b>	0,00	67.995,61	67.995,61
620	INVERSIONES NUEVAS ASOCIADA AL FUNCIONAMIENTO OPERATIVO DE S	0,00	70.800,00	70.800,00
62004	MOBILIARIO Y ENSERES	0,00	-649,00	-649,00
62005	EQUIPAMIENTO PROCESO DE INFORMACIÓN	0,00	-70.013,39	-70.013,39
621	INVERSIONES	0,00	12.000,00	12.000,00



**UNIVERSIDAD DE EXTREMADURA**  
**REMANENTES DE CRÉDITO**  
**EJERCICIO 2011**

Clasificación Económica	Explicación	Remanentes Comprometidos	Remanentes No Comprometidos	Total Remanentes
	<b>Subtotal Artículo 62</b>	<b>0,00</b>	<b>12.137,61</b>	<b>12.137,61</b>
630	INVERSIONES REPOSICION ASOCIADAS AL FUNCIONAMIENTO OPERAT. S	0,00	100,00	100,00
	<b>Subtotal Artículo 63</b>	<b>0,00</b>	<b>100,00</b>	<b>100,00</b>
640	GASTOS INV. CARAC. INMATERIAL	0,00	194.978,87	194.978,87
64014	OTROS PROYECTOS FINANCIACION EMPRESAS PRIVADAS	0,00	118,16	118,16
64077	CAMPUS VIRTUAL DE LA UNIVERSIDD DE EXTREMADURA	0,00	0,00	0,00
64078	OTROS PROGRAMAS TICs	0,00	0,00	0,00
64090	BECARIOS DE INVESTIGACION	0,00	2.299,58	2.299,58
	<b>Subtotal Artículo 64</b>	<b>0,00</b>	<b>197.396,61</b>	<b>197.396,61</b>
	<b>Subtotal Capítulo 6</b>	<b>0,00</b>	<b>209.634,22</b>	<b>209.634,22</b>
	<b>TOTAL</b>	<b>0,00</b>	<b>277.629,83</b>	<b>277.629,83</b>



# UNIVERSIDAD DE EXTREMADURA

## REMANENTES DE CRÉDITO

### EJERCICIO 2011

Clasificación Orgánica: UNIVERSIDAD DE EXTREMADURA  
Clasificación Funcional: 322L CONVERGENCIA EUROPEA, CALIDAD DOCENTE Y CURSOS DE P

Clasificación Económica	Explicación	Remanentes Comprometidos	Remanentes No Comprometidos	Total Remanentes
200	ARRENDAMIENTO DE TERRENOS Y BIENES NATURALES	0,00	163.817,31	163.817,31
204	ARRENDAMIENTO MATERIAL DE TRANSPORTE	0,00	0,00	0,00
	<b>Subtotal Artículo 20</b>	0,00	163.817,31	163.817,31
215	MOBILIARIO Y ENSERES	0,00	-6.103,76	-6.103,76
216	EQUIPOS PROCESOS DE INFORMAC	0,00	0,00	0,00
	<b>Subtotal Artículo 21</b>	0,00	-6.103,76	-6.103,76
22000	ORDINARIO NO INVENTARIABLE	0,00	-14.160,56	-14.160,56
22001	PRENSA, REVISTAS, LIBROS Y OTRAS PUBLICACIONES	0,00	-576,48	-576,48
22002	MATERIAL INF. NO INVENTARIABLE	0,00	-12.508,12	-12.508,12
22101	AGUA	0,00	0,00	0,00
22109	OTROS SUMINISTROS	0,00	-11.006,02	-11.006,02
22201	POSTALES	0,00	-342,75	-342,75
223	TRANSPORTES	0,00	0,00	0,00
22601	ATENC. PROTOCOL. Y REPRESENTAT	0,00	-1.510,01	-1.510,01
22602	PUBLICIDAD Y PROPAGANDA	0,00	-2.065,00	-2.065,00
22606	REUNIONES, CONFERENCIAS Y CURSOS	0,00	-89.861,65	-89.861,65
22610	GASTOS PLAN DE FORMACION PDI	0,00	0,00	0,00
22706	ESTUDIOS Y TRABAJOS TECNICOS	0,00	0,00	0,00
22709	OTROS	0,00	-1.782,98	-1.782,98
	<b>Subtotal Artículo 22</b>	0,00	-133.813,57	-133.813,57
230	DIETAS	0,00	-1.277,54	-1.277,54
231	LOCOMOCION	0,00	-4.063,88	-4.063,88
	<b>Subtotal Artículo 23</b>	0,00	-5.341,42	-5.341,42
	<b>Subtotal Capítulo 2</b>	0,00	18.558,56	18.558,56
620	INVERSIONES NUEVAS ASOCIADA AL FUNCIONAMIENTO OPERATIVO DE S	0,00	100,00	100,00
	<b>Subtotal Artículo 62</b>	0,00	100,00	100,00

**UNIVERSIDAD DE EXTREMADURA**  
**REMANENTES DE CRÉDITO**  
**EJERCICIO 2011**

Clasificación Económica	Explicación	Remanentes Comprometidos	Remanentes No Comprometidos	Total Remanentes
630	INVERSIONES REPOSICION ASOCIADAS AL FUNCIONAMIENTO OPERAT. S	0,00	100,00	100,00
	<b>Subtotal Artículo 63</b>	0,00	100,00	100,00
640	GASTOS INV. CARAC. INMATERIAL	0,00	242.931,72	242.931,72
64001	CURSOS Y SEMINARIOS	0,00	644.372,17	644.372,17
64002	PROYECTOS FINANCIACION ADMINISTRACION CENTRAL	0,00	3.100,00	3.100,00
64009	PROYECTOS FINANCIACION JUNTA EXTRM PROGRAMAS CALIDAD DOCENTE	0,00	4,86	4,86
64014	OTROS PROYECTOS FINANCIACION EMPRESAS PRIVADAS	0,00	143,00	143,00
64015	INNOVACION EDUCATIVA Y CALIDAD DOCENTE	0,00	0,51	0,51
64022	INTEGRACION ESPACIO EUROPEO EDUCACION SUPERIOR	0,00	459.363,12	459.363,12
64024	PROGRAMA DE DIFUSIÓN Y ORIENTACIÓN DO	0,00	80.440,97	80.440,97
64025	PLAN ESTRATEGICO DE ADAPTACION UEX AL EEES	0,00	2.193,65	2.193,65
64031	INNOVACIÓN, CALIDAD Y EVALUACION DE LA DOCENCIA	0,00	0,00	0,00
64055	ACCIONES PARA LA ADPTACION UEX AL EEES	0,00	988,18	988,18
64073	ACCIONES PARA PREPARACION PROPUESTA NUEVOS PLANES ESTUDIOS	0,00	10.196,07	10.196,07
64074	CURSOS Y SEMINARIOS. GESTION EN COLABORACION	0,00	171.419,77	171.419,77
64084	ACCIONES PARA ADAPT UEX AL EEES FINANCIADAS MINIST EDUCACION	0,00	287.229,90	287.229,90
64085	INNOVACION CALIDAD EVALUACION Y OTRAS ACCIONES PARA ADAPT UEX A EEES	0,00	80.322,56	80.322,56
	<b>Subtotal Artículo 64</b>	0,00	1.982.706,48	1.982.706,48
	<b>Subtotal Capítulo 6</b>	0,00	1.982.906,48	1.982.906,48
	<b>TOTAL</b>	0,00	2.001.465,04	2.001.465,04



UNIVERSIDAD DE EXTREMADURA  
REMANENTES DE CRÉDITO  
EJERCICIO 2011

Clasificación Orgánica: UNIVERSIDAD DE EXTREMADURA  
Clasificación Funcional: 422D ENSEÑANZAS UNIVERSITARIAS

Clasificación Económica	Explicación	Remanentes Comprometidos	Remanentes No Comprometidos	Total Remanentes
200	ARRENDAMIENTO DE TERRENOS Y BIENES NATURALES	0,00	6.960.090,82	6.960.090,82
20002	RESERVA DE RECTORADO	0,00	878,03	878,03
20008	VENTA FOTOCOPIAS Y OTROS PRODUCTOS	0,00	1.716,10	1.716,10
20009	IMPRESOS ADMINISTRATIVOS	0,00	0,00	0,00
20010	ALQUILER DE INMUEBLES	0,00	0,00	0,00
20011	OTRAS ACTIVIDADES	0,00	0,00	0,00
20014	ACCIONES VARIAS	0,00	97.697,00	97.697,00
20015	CONVENIO C EDUCACION PRACTICAS DE ESTUDIOS	0,00	152.285,00	152.285,00
20018	CARGOS INTERNOS	0,00	9,71	9,71
20020	INGRESOS COMPENSACION GASTOS DE CENTROS	0,00	0,00	0,00
20021	TASAS CURSOS DE NIVELACIÓN	0,00	690,00	690,00
20023	RESERVA GASTOS GENERALES	0,00	5.351,00	5.351,00
20024	RESERVA AJUSTE PRORRATA DE I.V.A.	0,00	0,00	0,00
202	ARRENDAMIENTO DE EDIFICIOS Y OTRAS CONSTRUCCIONES	0,00	-5.070,84	-5.070,84
203	ARRENDAMIENTO MAQUINARIA, INSTALACIONES Y UTILLAJE	0,00	0,00	0,00
204	ARRENDAMIENTO MATERIAL DE TRANSPORTE	0,00	-46.305,97	-46.305,97
205	ARRENDAMIENTO MOBILIARIO Y ENSERES	0,00	-14.181,29	-14.181,29
206	ARRENDAMIENTO DE EQUIPOS PARA PROCESOS DE INFORMACION	0,00	-88.081,52	-88.081,52
207	CANONES	0,00	0,00	0,00
209	OTRO INMOVILIZADO	0,00	-70,07	-70,07
	<b>Subtotal Artículo 20</b>	<b>0,00</b>	<b>7.065.007,97</b>	<b>7.065.007,97</b>
210	INFRAEST. Y BIENES NATURALES	0,00	46.301,27	46.301,27
212	EDIFICIOS Y OTRAS CONSTRUCC	0,00	-563.137,69	-563.137,69
213	MAQUIN., INSTALAC. Y UTILLAJE	0,00	-6.044,63	-6.044,63
214	ELEMENTOS DE TRANSPORTE	0,00	-8.237,03	-8.237,03



# UNIVERSIDAD DE EXTREMADURA

## REMANENTES DE CRÉDITO EJERCICIO 2011

Clasificación Económica	Explicación	Remanentes Comprometidos	Remanentes No Comprometidos	Total Remanentes
215	MOBILIARIO Y ENSERES	0,00	-95.350,73	-95.350,73
216	EQUIPOS PROCESOS DE INFORMAC	0,00	50.036,68	50.036,68
219	OTRO INMOVILIZADO MATERIAL	0,00	-8.780,55	-8.780,55
	<b>Subtotal Artículo 21</b>	<b>0,00</b>	<b>-585.212,68</b>	<b>-585.212,68</b>
22000	ORDINARIO NO INVENTARIABLE	0,00	-434.294,13	-434.294,13
22001	PRENSA, REVISTAS, LIBROS Y OTRAS PUBLICACIONES	0,00	-17.686,13	-17.686,13
22002	MATERIAL INF. NO INVENTARIABLE	0,00	-223.773,94	-223.773,94
22100	ENERGIA ELECTRICA	0,00	-1.342.287,76	-1.342.287,76
22101	AGUA	0,00	-14.678,17	-14.678,17
22102	GAS	0,00	-312.108,58	-312.108,58
22103	COMBUSTIBLES	0,00	-173.327,39	-173.327,39
22104	VESTUARIO	0,00	-24.577,31	-24.577,31
22105	PRODUCTOS ALIMENTICIOS	0,00	-5.358,98	-5.358,98
22106	PRODUCTOS FARMACEUTICOS	0,00	-1.650,45	-1.650,45
22109	OTROS SUMINISTROS	0,00	-404.527,03	-404.527,03
22200	TELEFONICAS	0,00	-333.954,71	-333.954,71
22201	POSTALES	0,00	-102.506,60	-102.506,60
22202	TELEGRAFICAS	0,00	-274,39	-274,39
22203	TELEX Y TELEFAX	0,00	-63,42	-63,42
22204	INFORMATICAS	0,00	0,00	0,00
22209	OTRAS	0,00	-303,64	-303,64
223	TRANSPORTES	0,00	-107.865,82	-107.865,82
224	PRIMAS DE SEGUROS	0,00	-9.525,87	-9.525,87
225	TRIBUTOS	0,00	-1.538,47	-1.538,47
22601	ATENC. PROTOCOL. Y REPRESENTAT	0,00	-209.688,64	-209.688,64
22602	PUBLICIDAD Y PROPAGANDA	0,00	-39.140,11	-39.140,11
22603	JURIDICOS, CONTENCIOSOS	0,00	-23.898,49	-23.898,49
22606	REUNIONES, CONFERENCIAS Y CURSOS	0,00	-244.210,85	-244.210,85
22607	OPOSIC. Y PRUEBAS SELECTIVAS	0,00	-610,00	-610,00
22609	OTROS	0,00	-69.144,84	-69.144,84
22612	PARA GASTOS POR APLICACION DEL PROCENTAJE DE PRORRATA DEFINI	0,00	0,00	0,00
22700	LIMPIEZA Y ASEO	0,00	150.875,25	150.875,25





# UNIVERSIDAD DE EXTREMADURA

## REMANENTES DE CRÉDITO EJERCICIO 2011

Clasificación Económica	Explicación	Remanentes Comprometidos	Remanentes No Comprometidos	Total Remanentes
22701	SEGURIDAD	0,00	32.594,41	32.594,41
22703	POSTALES	0,00	-14.236,63	-14.236,63
22704	CUSTODIA, DEPOSITO Y ALMACENAJE	0,00	-17.194,98	-17.194,98
22705	PROCESOS ELECTORALES	0,00	-16.880,00	-16.880,00
22706	ESTUDIOS Y TRABAJOS TECNICOS	0,00	-497.058,22	-497.058,22
22709	OTROS	0,00	-39.231,00	-39.231,00
	<b>Subtotal Artículo 22</b>	0,00	-4.498.126,89	-4.498.126,89
230	DIETAS	0,00	-152.632,01	-152.632,01
231	LOCOMOCION	0,00	-294.214,42	-294.214,42
233	OTRAS INDEMNIZACIONES	0,00	-272.535,55	-272.535,55
	<b>Subtotal Artículo 23</b>	0,00	-719.381,98	-719.381,98
	<b>Subtotal Capítulo 2</b>	0,00	1.262.286,42	1.262.286,42
359	OTROS GASTOS FINANCIEROS	0,00	909,20	909,20
	<b>Subtotal Artículo 35</b>	0,00	909,20	909,20
	<b>Subtotal Capítulo 3</b>	0,00	909,20	909,20
620	INVERSIONES NUEVAS ASOCIADA AL FUNCIONAMIENTO OPERATIVO DE S	0,00	835.590,52	835.590,52
62001	EDIFICIOS Y OTRAS CONSTRUCCIONES	0,00	-46.610,02	-46.610,02
62002	MAQUINARIA, INSTALAC. Y UTILLAJE	0,00	-7.633,95	-7.633,95
62003	ELEMENTOS DE TRANSPORTE	0,00	-4.369,58	-4.369,58
62004	MOBILIARIO Y ENSERES	0,00	-300.150,14	-300.150,14
62005	EQUIPAMIENTO PROCESO DE INFORMACIÓN	0,00	-321.968,15	-321.968,15
62006	FONDO DE BIBLIOTECA	0,00	-94.592,35	-94.592,35
62007	ADQUISICIÓN MATERIAL CIENTÍFICO	0,00	-17.928,89	-17.928,89
62009	OTROS ACTIVOS MATERIALES	0,00	-5.968,70	-5.968,70
	<b>Subtotal Artículo 62</b>	0,00	36.368,74	36.368,74
630	INVERSIONES REPOSICION ASOCIADAS AL FUNCIONAMIENTO OPERAT. S	0,00	14.975,00	14.975,00
63001	EDIFICIOS Y OTRAS CONSTRUCCIONES	0,00	-11.874,58	-11.874,58
63006	FONDO BIBLIOTECA	0,00	-2.250,61	-2.250,61
	<b>Subtotal Artículo 63</b>	0,00	849,81	849,81
	<b>Subtotal Capítulo 6</b>	0,00	37.218,55	37.218,55
	<b>TOTAL</b>	<b>0,00</b>	<b>1.300.414,17</b>	<b>1.300.414,17</b>

## REMANENTES DE CRÉDITO EJERCICIO 2011

Clasificación Orgánica: **UNIVERSIDAD DE EXTREMADURA**  
 Clasificación Funcional: **423B SERVICIOS COMPLEMENTARIOS Y AYUDA A LA ENSEÑANZA**

Clasificación Económica	Explicación	Remanentes Comprometidos	Remanentes No Comprometidos	Total Remanentes
200	ARRENDAMIENTO DE TERRENOS Y BIENES NATURALES	0,00	870.830,05	870.830,05
202	ARRENDAMIENTO DE EDIFICIOS Y OTRAS CONSTRUCCIONES	0,00	-96,50	-96,50
203	ARRENDAMIENTO MAQUINARIA, INSTALACIONES Y UTILLAJE	0,00	0,00	0,00
204	ARRENDAMIENTO MATERIAL DE TRANSPORTE	0,00	-133,32	-133,32
205	ARRENDAMIENTO MOBILIARIO Y ENSERES	0,00	-3.854,81	-3.854,81
	<b>Subtotal Artículo 20</b>	<b>0,00</b>	<b>866.745,42</b>	<b>866.745,42</b>
210	INFRAEST. Y BIENES NATURALES	0,00	0,00	0,00
212	EDIFICIOS Y OTRAS CONSTRUCC	0,00	-53.481,62	-53.481,62
213	MAQUIN., INSTALAC. Y UTILLAJE	0,00	-505,90	-505,90
215	MOBILIARIO Y ENSERES	0,00	-7.663,10	-7.663,10
216	EQUIPOS PROCESOS DE INFORMAC	0,00	0,00	0,00
219	OTRO INMOVILIZADO MATERIAL	0,00	-590,64	-590,64
	<b>Subtotal Artículo 21</b>	<b>0,00</b>	<b>-62.241,26</b>	<b>-62.241,26</b>
22000	ORDINARIO NO INVENTARIABLE	0,00	-16.404,15	-16.404,15
22001	PRENSA, REVISTAS, LIBROS Y OTRAS PUBLICACIONES	0,00	-522,50	-522,50
22002	MATERIAL INF. NO INVENTARIABLE	0,00	-9.922,65	-9.922,65
22100	ENERGIA ELECTRICA	0,00	-45.929,19	-45.929,19
22101	AGUA	0,00	-7.174,88	-7.174,88
22103	COMBUSTIBLES	0,00	-17.639,54	-17.639,54
22106	PRODUCTOS FARMACEUTICOS	0,00	-1.355,86	-1.355,86
22109	OTROS SUMINISTROS	0,00	-40.231,94	-40.231,94
22200	TELEFONICAS	0,00	-17,68	-17,68
22201	POSTALES	0,00	-9.335,85	-9.335,85
223	TRANSPORTES	0,00	-34.175,05	-34.175,05
225	TRIBUTOS	0,00	-3.307,40	-3.307,40



# UNIVERSIDAD DE EXTREMADURA

## REMANENTES DE CRÉDITO

EJERCICIO 2011

Clasificación Económica	Explicación	Remanentes Comprometidos	Remanentes No Comprometidos	Total Remanentes
22600	CANONES	0,00	-14,16	-14,16
22601	ATENC. PROTOCOL. Y REPRESENTAT	0,00	-22.939,84	-22.939,84
22602	PUBLICIDAD Y PROPAGANDA	0,00	-21.331,92	-21.331,92
22603	JURIDICOS, CONTENCIOSOS	0,00	-275,23	-275,23
22606	REUNIONES, CONFERENCIAS Y CURSOS	0,00	-112.434,63	-112.434,63
22609	OTROS	0,00	-10.646,78	-10.646,78
22700	LIMPIEZA Y ASEO	0,00	-216,20	-216,20
22703	POSTALES	0,00	-9,10	-9,10
22706	ESTUDIOS Y TRABAJOS TECNICOS	0,00	-180.823,87	-180.823,87
22709	OTROS	0,00	-33.722,01	-33.722,01
	<b>Subtotal Artículo 22</b>	<b>0,00</b>	<b>-568.430,43</b>	<b>-568.430,43</b>
230	DIETAS	0,00	-7.313,27	-7.313,27
231	LOCOMOCION	0,00	-15.094,23	-15.094,23
	<b>Subtotal Artículo 23</b>	<b>0,00</b>	<b>-22.407,50</b>	<b>-22.407,50</b>
	<b>Subtotal Capítulo 2</b>	<b>0,00</b>	<b>213.666,23</b>	<b>213.666,23</b>
48100	BECAS DE ESTUDIO E INVESTIGACION	0,00	15.762,07	15.762,07
48101	APROTACION ESCUELA DE PRACTICAS JURIDICAS	0,00	0,00	0,00
48102	APORTACION BIBLIOTECA ALONZO ZAMORA	0,00	0,00	0,00
48113	APORTACION FUNDACION UNIVERSIDAD SOCIEDAD	0,00	46.000,00	46.000,00
48114	AYUDAS AL ESTUDIOS ..COMPENSACION EXENCION MATRICULAS..	0,00	449.322,54	449.322,54
48116	APORTACION CENTRO DOCUMENTACIÓN EUROPEA	0,00	0,00	0,00
48118	PREMIOS A LA EXCELENCIA DEPORTIVA	0,00	5.562,11	5.562,11
48127	PREMIOS A AL EXCELENCIA DOCENTE	0,00	20.000,00	20.000,00
48132	APORTAC EXTRAORD CENTRO DOC EUROPEO XXV ANIVERSARIO ADHESIÓN	0,00	0,00	0,00
	<b>Subtotal Artículo 48</b>	<b>0,00</b>	<b>536.646,72</b>	<b>536.646,72</b>
	<b>Subtotal Capítulo 4</b>	<b>0,00</b>	<b>536.646,72</b>	<b>536.646,72</b>
620	INVERSIONES NUEVAS ASOCIADA AL FUNCIONAMIENTO OPERATIVO DE S	0,00	53.409,40	53.409,40
62002	MAQUINARIA, INSTALAC. Y UTILLAJE	0,00	-10.164,52	-10.164,52
62004	MOBILIARIO Y ENSERES	0,00	-8.712,64	-8.712,64
62005	EQUIPAMIENTO PROCESO DE INFORMACIÓN	0,00	-9.750,11	-9.750,11
62007	ADQUISICIÓN MATERIAL CIENTÍFICO	0,00	0,00	0,00



# UNIVERSIDAD DE EXTREMADURA

## REMANENTES DE CRÉDITO EJERCICIO 2011

Clasificación Económica	Explicación	Remanentes Comprometidos	Remanentes No Comprometidos	Total Remanentes
	<b>Subtotal Artículo 62</b>	0,00	24.782,13	24.782,13
630	INVERSIONES REPOSICION ASOCIADAS AL FUNCIONAMIENTO OPERAT. S	0,00	100,00	100,00
	<b>Subtotal Artículo 63</b>	0,00	100,00	100,00
640	GASTOS INV. CARAC. INMATERIAL	0,00	1.183.237,74	1.183.237,74
64000	BIBLIOGRAFIA DE INVESTIGACION	0,00	34,78	34,78
64001	CURSOS Y SEMINARIOS	0,00	169,60	169,60
64007	CONVENIO CONSEJERIA DE CULTURA INCORPORACION DE ESCRITORES	0,00	25.925,40	25.925,40
64011	PROYECTOS FINANCIADOS POR AYUNTAMIENTOS	0,00	882,22	882,22
64012	PROYECTOS DE INVESTIGACION FINANCIACION DIPUTACIONES	0,00	7.100,00	7.100,00
64014	OTROS PROYECTOS FINANCIACION EMPRESAS PRIVADAS	0,00	807,74	807,74
64015	INNOVACION EDUCATIVA Y CALIDAD DOCENTE	0,00	4.463,55	4.463,55
64028	CONVENIO CONSEJERIA DE CULTURA. INCORPORACION ARTISTAS PLAST	0,00	30.130,09	30.130,09
64030	UNIVERSIDAD DE MAYORES	0,00	77.054,06	77.054,06
64050	CURSOS DE VERANO FINANCIADO POR FAMILIAS E INSTITUCIONES	0,00	39.736,44	39.736,44
64051	CURSOS DE VERANO FINANCIADO POR DIPUTACIONES	0,00	25.922,69	25.922,69
64052	CURSOS DE VERANO FINANCIADO POR AYUNTAMIENTOS	0,00	12.062,82	12.062,82
64053	CURSOS DE VERANO FINANCIADOS POR ORGANISMOS AUTONOMOS	0,00	34.016,22	34.016,22
64056	CURSOS DE VERANO FINANCIADOS POR EMPRESAS PRIVADAS	0,00	75.963,75	75.963,75
64057	CURSOS DE VERANO COMUNIDAD AUTONOMA	0,00	7.222,73	7.222,73
64075	CONVENIO CONS SANIDAD UNIDAD DE ATENCION ESTUDIANTES	0,00	34,81	34,81
64090	BECARIOS DE INVESTIGACION	0,00	20.186,66	20.186,66
	<b>Subtotal Artículo 64</b>	0,00	1.544.951,30	1.544.951,30
	<b>Subtotal Capítulo 6</b>	0,00	1.569.833,43	1.569.833,43
	<b>TOTAL</b>	0,00	2.320.146,38	2.320.146,38



**UNIVERSIDAD DE EXTREMADURA**  
**REMANENTES DE CRÉDITO**  
**EJERCICIO 2011**

**Clasificación Orgánica: UNIVERSIDAD DE EXTREMADURA**  
**Clasificación Funcional: 451P INFRAESTRUCTURA UNIVERSITARIA**

Clasificación Económica	Explicación	Remanentes Comprometidos	Remanentes No Comprometidos	Total Remanentes
620	INVERSIONES NUEVAS ASOCIADA AL FUNCIONAMIENTO OPERATIVO DE S	0,00	100,00	100,00
621	INVERSIONES	0,00	1.072.622,99	1.072.622,99
62104	INVERSIONES	0,00	37.639,14	37.639,14
62105	INVERSIONES	0,00	522,06	522,06
62106	INVERSIONES	0,00	16.767,13	16.767,13
62108	INFRAESTRUCTURA CIENTIFICA	0,00	30.323,83	30.323,83
62109	ADECUACION INFRAESTRUCTURAS UNIVERSITARIAS	0,00	1.138.294,24	1.138.294,24
62177	CONV. CONSEJ EDUCACIÓN REHABILITACIÓN EDIF MAGISTERIO CÁCERE	0,00	29,13	29,13
62178	CAMPUS EXCELENCIA	0,00	2.582,91	2.582,91
	<b>Subtotal Artículo 62</b>	<b>0,00</b>	<b>2.298.881,43</b>	<b>2.298.881,43</b>
630	INVERSIONES REPOSICION ASOCIADAS AL FUNCIONAMIENTO OPERAT. S	0,00	100,00	100,00
	<b>Subtotal Artículo 63</b>	<b>0,00</b>	<b>100,00</b>	<b>100,00</b>
	<b>Subtotal Capítulo 6</b>	<b>0,00</b>	<b>2.298.981,43</b>	<b>2.298.981,43</b>
	<b>TOTAL</b>	<b>0,00</b>	<b>2.298.981,43</b>	<b>2.298.981,43</b>



# UNIVERSIDAD DE EXTREMADURA

## REMANENTES DE CRÉDITO

### EJERCICIO 2011

Clasificación Orgánica: UNIVERSIDAD DE EXTREMADURA  
Clasificación Funcional: 541A INVESTIGACION CIENTIFICA

Clasificación Económica	Explicación	Remanentes Comprometidos	Remanentes No Comprometidos	Total Remanentes
200	ARRENDAMIENTO DE TERRENOS Y BIENES NATURALES	0,00	509.506,19	509.506,19
205	ARRENDAMIENTO MOBILIARIO Y ENSERES	0,00	-716,06	-716,06
206	ARRENDAMIENTO DE EQUIPOS PARA PROCESOS DE INFORMACION	0,00	0,00	0,00
209	OTRO INMOVILIZADO	0,00	-640,95	-640,95
	<b>Subtotal Artículo 20</b>	<b>0,00</b>	<b>508.149,18</b>	<b>508.149,18</b>
212	EDIFICIOS Y OTRAS CONSTRUCC	0,00	-15.284,58	-15.284,58
213	MAQUIN., INSTALAC. Y UTILLAJE	0,00	-3.045,56	-3.045,56
214	ELEMENTOS DE TRANSPORTE	0,00	-422,91	-422,91
215	MOBILIARIO Y ENSERES	0,00	-6.833,75	-6.833,75
216	EQUIPOS PROCESOS DE INFORMAC	0,00	-180,00	-180,00
219	OTRO INMOVILIZADO MATERIAL	0,00	-4.250,82	-4.250,82
	<b>Subtotal Artículo 21</b>	<b>0,00</b>	<b>-30.017,62</b>	<b>-30.017,62</b>
22000	ORDINARIO NO INVENTARIABLE	0,00	-25.471,59	-25.471,59
22001	PRENSA, REVISTAS, LIBROS Y OTRAS PUBLICACIONES	0,00	-1.540,05	-1.540,05
22002	MATERIAL INF. NO INVENTARIABLE	0,00	-6.525,69	-6.525,69
22100	ENERGIA ELECTRICA	0,00	-119.961,45	-119.961,45
22102	GAS	0,00	-14.752,25	-14.752,25
22103	COMBUSTIBLES	0,00	-2.627,99	-2.627,99
22105	PRODUCTOS ALIMENTICIOS	0,00	-11.322,64	-11.322,64
22106	PRODUCTOS FARMACEUTICOS	0,00	-29.187,92	-29.187,92
22109	OTROS SUMINISTROS	0,00	-71.464,74	-71.464,74
22201	POSTALES	0,00	-3.136,47	-3.136,47
22204	INFORMATICAS	0,00	0,00	0,00
223	TRANSPORTES	0,00	-3.376,68	-3.376,68
224	PRIMAS DE SEGUROS	0,00	-600,31	-600,31
225	TRIBUTOS	0,00	-2.634,60	-2.634,60



UNIVERSIDAD DE EXTREMADURA  
REMANENTES DE CRÉDITO  
EJERCICIO 2011

Clasificación Económica	Explicación	Remanentes Comprometidos	Remanentes No Comprometidos	Total Remanentes
22601	ATENC. PROTOCOL. Y REPRESENTAT	0,00	-1.031,42	-1.031,42
22602	PUBLICIDAD Y PROPAGANDA	0,00	-5.133,40	-5.133,40
22606	REUNIONES, CONFERENCIAS Y CURSOS	0,00	-10.493,39	-10.493,39
22609	OTROS	0,00	-965,58	-965,58
22700	LIMPIEZA Y ASEO	0,00	-92,17	-92,17
22703	POSTALES	0,00	0,00	0,00
22706	ESTUDIOS Y TRABAJOS TECNICOS	0,00	-20.247,25	-20.247,25
22709	OTROS	0,00	-74,48	-74,48
	<b>Subtotal Artículo 22</b>	0,00	-330.640,07	-330.640,07
230	DIETAS	0,00	-8.781,60	-8.781,60
231	LOCOMOCION	0,00	-11.808,24	-11.808,24
233	OTRAS INDEMNIZACIONES	0,00	-1.531,39	-1.531,39
	<b>Subtotal Artículo 23</b>	0,00	-22.121,23	-22.121,23
	<b>Subtotal Capítulo 2</b>	0,00	125.370,26	125.370,26
359	OTROS GASTOS FINANCIEROS	0,00	79.660,00	79.660,00
	<b>Subtotal Artículo 35</b>	0,00	79.660,00	79.660,00
	<b>Subtotal Capítulo 3</b>	0,00	79.660,00	79.660,00
620	INVERSIONES NUEVAS ASOCIADA AL FUNCIONAMIENTO OPERATIVO DE S	0,00	62.108,78	62.108,78
62002	MAQUINARIA, INSTALAC. Y UTILLAJE	0,00	-2.650,53	-2.650,53
62004	MOBILIARIO Y ENSERES	0,00	-12.786,73	-12.786,73
62005	EQUIPAMIENTO PROCESO DE INFORMACIÓN	0,00	-14.509,20	-14.509,20
62006	FONDO DE BIBLIOTECA	0,00	-2.539,58	-2.539,58
62007	ADQUISICIÓN MATERIAL CIENTÍFICO	0,00	-23.651,45	-23.651,45
62108	INFRAESTRUCTURA CIENTIFICA	0,00	24.254.166,70	24.254.166,70
	<b>Subtotal Artículo 62</b>	0,00	24.260.137,99	24.260.137,99
630	INVERSIONES REPOSICION ASOCIADAS AL FUNCIONAMIENTO OPERAT. S	0,00	124,77	124,77
	<b>Subtotal Artículo 63</b>	0,00	124,77	124,77
640	GASTOS INV. CARAC. INMATERIAL	0,00	3.405.827,35	3.405.827,35
64000	BIBLIOGRAFIA DE INVESTIGACION	0,00	6.202,90	6.202,90
64001	CURSOS Y SEMINARIOS	0,00	8.338,49	8.338,49
64002	PROYECTOS FINANCIACION ADMINISTRACION CENTRAL	0,00	19.800,68	19.800,68



# UNIVERSIDAD DE EXTREMADURA

## REMANENTES DE CRÉDITO EJERCICIO 2011

Clasificación Económica	Explicación	Remanentes Comprometidos	Remanentes No Comprometidos	Total Remanentes
64004	PROYECTOS FINANCIACION JUNTA EXTREM CONVENIOS Y PROYECTOS	0,00	13.165,18	13.165,18
64005	CONTRATOS ART 83 LOU	0,00	6.738.529,16	6.738.529,16
64006	PORYECTOS DE UE	0,00	116.136,05	116.136,05
64007	CONVENIO CONSEJERIA DE CULTURA INCORPORACION DE ESCRITORES	0,00	0,00	0,00
64008	PROYECTOS FINANCIACION JUNTA DE EXTREMADURA	0,00	36.127,42	36.127,42
64010	PROYECTOS INVESTIGACION OTRAS CC AA	0,00	432,97	432,97
64011	PROYECTOS FINANCIADOS POR AYUNTAMIENTOS	0,00	544,45	544,45
64012	PROYECTOS DE INVESTIGACION FINANCIACION DIPUTACIONES	0,00	600,00	600,00
64014	OTROS PROYECTOS FINANCIACION EMPRESAS PRIVADAS	0,00	8.361,97	8.361,97
64015	INNOVACION EDUCATIVA Y CALIDAD DOCENTE	0,00	10,90	10,90
64016	GESTION DE INVESTIGACION	0,00	0,00	0,00
64018	PLAN DE INICIACION A LA INVESTIGACION DESARROLLO TECNOLOGICO	0,00	180.340,16	180.340,16
64020	PROYECTOS SUBVENCIONADOS POR FAMILIAS E INSTITUCIONES	0,00	570,66	570,66
64027	ADAPTACION UEX AL EEES	0,00	161,83	161,83
64032	COSTES INDIRECTOS Y GASTOS GENERALES DE INVESTIGACION	0,00	111,73	111,73
64035	EMPRESAS PRIVADAS ACTIVIDADES EN ID	0,00	44.845,65	44.845,65
64036	GASTOS DE GESTIÓN E IMPREVISTOS	0,00	302.970,09	302.970,09
64037	PLAN REGIONAL INVESTIGACIÓN PROYECTOS DE INVESTIGACIÓN	0,00	2.336.500,47	2.336.500,47
64038	PLAN REGIONAL INVESTIGACION MEDIDAS DE ACOMPAÑAMIENTO	0,00	2.083.744,79	2.083.744,79
64039	PLAN REGIONAL DE INVESTIGACIÓN FORMACIÓN PERSONAL INVESTIGAD	0,00	187.950,17	187.950,17
64044	JUNTA EXTREMADURA OTRAS ACTIVIDADES DE INVESTIGACIÓN	0,00	157.821,26	157.821,26
64045	OTRAS CC AA PROYECTOS Y OTRAS ACTIVIDADES DE I D	0,00	7.238,24	7.238,24
64046	PROGRAMA MARCO PROYECTOS I D	0,00	276.909,09	276.909,09
64047	PROGRAMA MARCO RECURSOS HUMANOS	0,00	200.000,00	200.000,00





# UNIVERSIDAD DE EXTREMADURA

## REMANENTES DE CRÉDITO

### EJERCICIO 2011

Clasificación Económica	Explicación	Remanentes Comprometidos	Remanentes No Comprometidos	Total Remanentes
64048	PROGRAMA MARCO OTRAS ACTIVIDADES	0,00	41.022,58	41.022,58
64049	PROGRAMAS DE COOPERACIÓN TRANSFRONTERIZA INTERREG	0,00	515.039,81	515.039,81
64054	PLAN NACIONAL DE INVESTIGACION MEC	0,00	4.015.286,48	4.015.286,48
64057	CURSOS DE VERANO COMUNIDAD AUTONOMA	0,00	2.863,95	2.863,95
64058	PLAN NACIONAL DE INVESTIGACIÓN OTROS MINISTERIOS	0,00	457.920,75	457.920,75
64059	PLAN NACIONAL DE INVESTIGACIÓN ACCIONES COMPLEMENTARIAS Y OT	0,00	171.209,93	171.209,93
64060	PLAN NACIONAL DE INVESTIGACIÓN FORMACIÓN PERSONAL INVESTIGAD	0,00	323.061,74	323.061,74
64061	OTRAS TRANSFERENCIAS PARA ACTIVIDADES DE INVESTIGACIÓN	0,00	45.819,52	45.819,52
64062	ORGANISMOS AUTONOMOS ACTIVIDADES I D	0,00	8.074,08	8.074,08
64063	AYUNTAMIENTOS ACTIVIDADES I D	0,00	1.000,00	1.000,00
64064	DIPUTACIONES ACTIVIDADES I D	0,00	380.777,91	380.777,91
64065	PROGRAMA PROPIO BIBLIOGRAFIA Y SOFTWARE DE GESTIÓN BIBLIOGRA	0,00	186,88	186,88
64066	PROGRAMA PROPIO AYUDA BASICA A GRUPOS DE INVESTIGACIÓN	0,00	2.450.103,68	2.450.103,68
64067	PROGRAMA PROPIO DEVOLUCIONES DE COSTES INDIRECTOS	0,00	1.126.029,57	1.126.029,57
64068	PROGRAMA PROPIO PROGRAMA DE GESTORES DE PROYECTOS	0,00	319.437,59	319.437,59
64069	PROGRAMA PROPIO PLAN DE INICIACIÓN A LA INVESTIGACIÓN ORIENT	0,00	294.009,49	294.009,49
64070	PROGRAMA PROPIO PLAN MANTENIMIENTO MATERIAL CIENTIFICO	0,00	55.206,82	55.206,82
64071	PROGRAMA PROPIO PROGRAMA DE GESTIÓN DEL CONOCIMIENTO	0,00	187.000,00	187.000,00
64072	PROGRAMA PROPIO SEMINARIOS Y CONFERENCIAS DE EXCELENCIA	0,00	138.917,32	138.917,32
64073	ACCIONES PARA PREPARACION PROPUESTA NUEVOS PLANES ESTUDIOS	0,00	37.461,58	37.461,58
64082	PROGRAMA PROPIO PLAN DE FORMACION RR.HH. EN ID	0,00	804.971,49	804.971,49
64086	PROGRAMA CUASIEMPRESAS	0,00	42.813,00	42.813,00
64090	BECARIOS DE INVESTIGACION	0,00	178.002,78	178.002,78



# UNIVERSIDAD DE EXTREMADURA

## REMANENTES DE CRÉDITO EJERCICIO 2011

Clasificación Económica	Explicación	Remanentes Comprometidos	Remanentes No Comprometidos	Total Remanentes
	Subtotal Artículo 64	0,00	27.729.458,61	27.729.458,61
	Subtotal Capítulo 6	0,00	51.989.721,37	51.989.721,37
91100	REINTEGRO ANTICIPO MICINN PARA INFRAESTRUCTURA CIENTIFICA	0,00	0,55	0,55
91101	REINTEGRO ANTICIPO MICINN PARA INSTITUTOS DE INVESTIGACIÓN	0,00	617.870,00	617.870,00
	Subtotal Artículo 91	0,00	617.870,55	617.870,55
	Subtotal Capítulo 9	0,00	617.870,55	617.870,55
	<b>TOTAL</b>	<b>0,00</b>	<b>52.812.622,18</b>	<b>52.812.622,18</b>



**UNIVERSIDAD DE EXTREMADURA**  
**REMANENTES DE CRÉDITO**  
**EJERCICIO 2011**

Explicación	Remanentes Comprometidos	Remanentes No Comprometidos	Total Remanentes
Total Capítulo 1	0,00	1.002.055,80	1.002.055,80
Total Capítulo 2	0,00	1.687.877,04	1.687.877,04
Total Capítulo 3	0,00	80.569,20	80.569,20
Total Capítulo 4	0,00	2.629.830,33	2.629.830,33
<b>TOTAL OPERACIONES CORRIENTES</b>	<b>0,00</b>	<b>5.400.332,37</b>	<b>5.400.332,37</b>
Total Capítulo 6	0,00	58.643.504,29	58.643.504,29
Total Capítulo 7	0,00	0,00	0,00
<b>TOTAL OPERACIONES DE CAPITAL</b>	<b>0,00</b>	<b>58.643.504,29</b>	<b>58.643.504,29</b>
<b>TOTAL OPERACIONES NO FINANCIERAS</b>	<b>0,00</b>	<b>64.043.836,66</b>	<b>64.043.836,66</b>
Total Capítulo 8	0,00	17.300,00	17.300,00
Total Capítulo 9	0,00	617.870,55	617.870,55
<b>TOTAL OPERACIONES FINANCIERAS</b>	<b>0,00</b>	<b>635.170,55</b>	<b>635.170,55</b>
<b>TOTAL SECCIÓN POR CAPÍTULO</b>	<b>0,00</b>	<b>64.679.007,21</b>	<b>64.679.007,21</b>

### **D.3.3 Clasificación Funcional del Gasto.**

### **D.3.3.1 Primera Parte.**



**UNIVERSIDAD DE EXTREMADURA**  
**ESTADO DE EJECUCIÓN DEL GASTO**  
**CLASIFICACIÓN FUNCIONAL DEL GASTO DEL EJERCICIO 2011**

**1ª PARTE**

Programa	Explicación	Créditos Presupuestarios			Gastos Compromet.	Obligac. Reconoc. Netas	Remanentes de Crédito
		Iniciales	Modificaciones	Definitivos			
121A	DIRECCION Y SERV GENERALES DE LA ADMON GRAL, PERSONAL Y PLAN	98.025.683,00	7.683,80	98.033.366,80	97.425.856,40	97.425.856,40	607.510,40
136A	ACCION DE LA UNIVERSIDAD EN EL EXTERIOR. RELACIONES INTERNACIONALES	2.873.324,00	2.679.085,53	5.552.409,53	2.989.285,75	2.989.285,75	2.563.123,78
	<b>Total Función 1</b>	<b>100.899.007,00</b>	<b>2.686.769,33</b>	<b>103.585.776,33</b>	<b>100.415.142,15</b>	<b>100.415.142,15</b>	<b>3.170.634,18</b>
313E	ACCION SOCIAL EN FAVOR DE FUNCIONARIOS	2.242.224,00	420.347,04	2.662.571,04	2.165.457,06	2.165.457,06	497.113,98
322J	NUEVAS TECNOLOGIAS APLICADAS A LA EDUCACION	378.200,00	400.293,53	778.493,53	500.863,71	500.863,71	277.629,82
322L	CONVERGENCIA EUROPEA, CALIDAD DOCENTE Y CURSOS DE POSTGRADO	1.452.090,00	2.596.268,39	4.048.358,39	2.046.893,34	2.046.893,34	2.001.465,05
	<b>Total Función 3</b>	<b>4.072.514,00</b>	<b>3.416.908,96</b>	<b>7.489.422,96</b>	<b>4.713.214,11</b>	<b>4.713.214,11</b>	<b>2.776.208,85</b>
422D	ENSEÑANZAS UNIVERSITARIAS	14.660.216,00	1.178.239,09	15.838.455,09	14.538.040,95	14.538.040,95	1.300.414,14
423B	SERVICIOS COMPLEMENTARIOS Y AYUDA A LA ENSEÑANZA	2.084.523,00	2.871.988,60	4.956.511,60	2.636.365,20	2.636.365,20	2.320.146,40
451P	INFRAESTRUCTURA UNIVERSITARIA	2.000.200,00	3.416.696,36	5.416.896,36	3.117.914,93	3.117.914,93	2.298.981,43
	<b>Total Función 4</b>	<b>18.744.939,00</b>	<b>7.466.924,05</b>	<b>26.211.863,05</b>	<b>20.292.321,08</b>	<b>20.292.321,08</b>	<b>5.919.541,97</b>
541A	INVESTIGACION CIENTIFICA	21.527.171,00	57.348.929,58	78.876.100,58	26.063.478,37	26.063.478,37	52.812.622,21
	<b>Total Función 5</b>	<b>21.527.171,00</b>	<b>57.348.929,58</b>	<b>78.876.100,58</b>	<b>26.063.478,37</b>	<b>26.063.478,37</b>	<b>52.812.622,21</b>
<b>TOTAL</b>		<b>145.243.631,00</b>	<b>70.919.531,92</b>	<b>216.163.162,92</b>	<b>151.484.155,71</b>	<b>151.484.155,71</b>	<b>64.679.007,21</b>

### **D.3.3.2 Segunda Parte.**



**UNIVERSIDAD DE EXTREMADURA**  
**ESTADO DE EJECUCIÓN DEL GASTO**  
**CLASIFICACIÓN FUNCIONAL DEL GASTO DEL EJERCICIO 2011**

**2ª PARTE**

Programa	Explicación	Obligaciones Recon. Netas Hasta Dic	Obligaciones Recon. Netas Enero	Total de Obligaciones Recon. Netas	Pagos Realizados a 31-Dic. 2011	Pagos realizados enero 2012	Pagos Totales	Obligac. Pdtes. de Pago a 31 de Diciembre	Obligac. Pdtes. de Pago a 31 de Enero	Obligac. Pdtes. de Pago Totales
121A	DIRECCION Y SERV GENERALES DE LA ADMON GRAL, PERSONAL Y PLAN	97.425.856,40	0,00	97.425.856,40	96.508.013,54	0,00	96.508.013,54	917.842,86	0,00	917.842,86
136A	ACCION DE LA UNIVERSIDAD EN EL EXTERIOR. RELACIONES INTERNACIONALES	2.989.285,75	0,00	2.989.285,75	2.936.702,75	0,00	2.936.702,75	52.583,00	0,00	52.583,00
	<b>Total Función 1</b>	<b>100.415.142,15</b>	<b>0,00</b>	<b>100.415.142,15</b>	<b>99.444.716,29</b>	<b>0,00</b>	<b>99.444.716,29</b>	<b>970.425,86</b>	<b>0,00</b>	<b>970.425,86</b>
313E	ACCION SOCIAL EN FAVOR DE FUNCIONARIOS	2.165.457,06	0,00	2.165.457,06	1.891.408,24	0,00	1.891.408,24	274.048,82	0,00	274.048,82
322J	NUEVAS TECNOLOGIAS APLICADAS A LA EDUCACION	500.863,71	0,00	500.863,71	500.863,71	0,00	500.863,71	0,00	0,00	0,00
322L	CONVERGENCIA EUROPEA, CALIDAD DOCENTE Y CURSOS DE POSTGRADO	2.046.893,34	0,00	2.046.893,34	1.904.862,39	0,00	1.904.862,39	142.030,95	0,00	142.030,95
	<b>Total Función 3</b>	<b>4.713.214,11</b>	<b>0,00</b>	<b>4.713.214,11</b>	<b>4.297.134,34</b>	<b>0,00</b>	<b>4.297.134,34</b>	<b>416.079,77</b>	<b>0,00</b>	<b>416.079,77</b>
422D	ENSEÑANZAS UNIVERSITARIAS	14.538.040,95	0,00	14.538.040,95	14.300.212,48	0,00	14.300.212,48	237.828,47	0,00	237.828,47
423B	SERVICIOS COMPLEMENTARIOS Y AYUDA A LA ENSEÑANZA	2.636.365,20	0,00	2.636.365,20	2.635.687,74	0,00	2.635.687,74	677,46	0,00	677,46
451P	INFRAESTRUCTURA UNIVERSITARIA	3.117.914,93	0,00	3.117.914,93	3.074.855,77	0,00	3.074.855,77	43.059,16	0,00	43.059,16
	<b>Total Función 4</b>	<b>20.292.321,08</b>	<b>0,00</b>	<b>20.292.321,08</b>	<b>20.010.755,99</b>	<b>0,00</b>	<b>20.010.755,99</b>	<b>281.565,09</b>	<b>0,00</b>	<b>281.565,09</b>
541A	INVESTIGACION CIENTIFICA	26.063.478,37	0,00	26.063.478,37	25.811.320,19	0,00	25.811.320,19	252.158,18	0,00	252.158,18
	<b>Total Función 5</b>	<b>26.063.478,37</b>	<b>0,00</b>	<b>26.063.478,37</b>	<b>25.811.320,19</b>	<b>0,00</b>	<b>25.811.320,19</b>	<b>252.158,18</b>	<b>0,00</b>	<b>252.158,18</b>
<b>TOTAL</b>		<b>151.484.155,71</b>	<b>0,00</b>	<b>151.484.155,71</b>	<b>149.563.926,81</b>	<b>0,00</b>	<b>149.563.926,81</b>	<b>1.920.228,90</b>	<b>0,00</b>	<b>1.920.228,90</b>



### **D.3.4 Ejecución de Proyectos de Inversión.**

**MEMORIA**

**Información sobre la gestión de los Gastos Públicos**  
Ejecución de Proyectos de Inversión.

**Ejercicio 2011**

CLASIFICACIÓN ORGÁNICA	
CLASIFICACIÓN FUNCIONAL POR PROGRAMAS	

CÓDIGO PROYECTO	DENOMINACIÓN	INVERSIÓN TOTAL	EJE	INVERSIÓN REALIZADA AL INICIO DEL EJERCICIO	INVERSIÓN REALIZADA EN EL EJERCICIO 2010	INVERSIÓN REALIZADA EN ANUALIDADES PENDIENTES			
						EJERCICIO 2011	EJERCICIO 2012	EJERCICIO 2013	DE SUCEIVOS
NO EXISTEN DATOS PARA LA PETICIÓN									

### **D.3.5 Contratación Administrativa.**

### **D.3.5.1 Procedimientos y formas de adjudicación.**

**MEMORIA**

**INFORMACIÓN SOBRE LA GESTIÓN DE LOS GASTOS PÚBLICOS**

Información sobre la contratación administrativa

Estado de procedimiento y formas de adjudicación

**Ejercicio 2011**

TIPO DE CONTRATO	PROCEDIMIENTOS Y FORMAS DE ADJUDICACIÓN						TOTAL
	PROCEDIMIENTO ABIERTO		PROCEDIMIENTO RESTRINGIDO		PROCEDIMIENTO NEGOCIADO		
	CONCURSO	SUBASTA	CONCURSO	SUBASTA	CON PUBLICIDAD	SIN PUBLICIDAD	
Contrato de Obras						82.048,15	82.048,15
Sin forma adjudicación							0,00
Total	0,00	0,00	0,00	0,00	0,00	82.048,15	82.048,15
Contrato de Suministro	723.931,94					802.934,93	1.526.866,87
Sin forma adjudicación							0,00
Total	723.931,94	0,00	0,00	0,00	0,00	802.934,93	1.526.866,87
Contrato Consultoría y As Tecn	597.507,47					100.800,00	698.307,47
Sin forma adjudicación							0,00
Total	597.507,47	0,00	0,00	0,00	0,00	100.800,00	698.307,47
Contrato Trab Espec y C no Hab							0,00
Sin forma adjudicación							0,00
Total	0,00	0,00	0,00	0,00	0,00	0,00	0,00
Contrato Patrimonial							0,00
Sin forma adjudicación							0,00
Total	0,00	0,00	0,00	0,00	0,00	0,00	0,00
Contrato Retrib con Cargo Inv							0,00
Sin forma adjudicación							0,00
Total	0,00	0,00	0,00	0,00	0,00	0,00	0,00
Contrato Gestión de S. P.	1.636.658,35					6.640.358,86	8.277.017,21
Sin forma adjudicación							0,00
Total	1.636.658,35	0,00	0,00	0,00	0,00	6.640.358,86	8.277.017,21
Contrato de Servicios							0,00
Sin forma adjudicación							0,00
Total	0,00	0,00	0,00	0,00	0,00	0,00	0,00
Contrato de obras abono total							0,00
Sin forma adjudicación							0,00
Total	0,00	0,00	0,00	0,00	0,00	0,00	0,00
Contrato de Sum. Fab. M. Defensa							0,00
Sin forma adjudicación							0,00
Total	0,00	0,00	0,00	0,00	0,00	0,00	0,00
<b>TOTAL</b>	<b>2.958.097,76</b>	<b>0,00</b>	<b>0,00</b>	<b>0,00</b>	<b>0,00</b>	<b>7.626.141,94</b>	<b>10.584.239,70</b>
Sin forma adjudicación							
Total							

### **D.3.5.2 Situación de los contratos.**

**MEMORIA**

**INFORMACIÓN SOBRE LA GESTIÓN DE LOS GASTOS PÚBLICOS**

Información sobre la contratación administrativa

Estado de situación de los contratos

**Ejercicio 2011**

TIPO DE CONTRATO	POTE ADJUDICAR AL INICIO DEL EJERCICIO	CONVOCADO EN EL EJERCICIO	ADJUDICADO EN EL EJERCICIO	Bajas LICITACION	PENDIENTE DE ADJUDICAR AL INICIO DEL EJERCICIO
Contrato de Obras			82.048,15		
Contrato de Suministro			1.526.866,87		
Contrato de Consultoría y Asistencia Técnica			698.307,47		
Contrato de Trabajos Específicos y Concretos no Habituales					
Contrato Patrimonial					
Contrato de Retribuciones con Cargo a Inversiones					
Contrato de Gestión de Servicios Públicos			8.277.017,21		
Contrato de Servicios					
Contrato de obra de abono total					
Contrato de Suministro de Fabricación del M° de Defensa					
Acumulado Total de Contratos	0,00	0,00	10.584.239,70	0,00	0,00

### **D.3.5.3 Relación de adjudicatarios con volumen de contratación superior al 5% del total contratado.**



**MEMORIA**

**INFORMACIÓN SOBRE LA GESTIÓN DE LOS GASTOS PÚBLICOS**

Información sobre la contratación administrativa

Relación de adjudicatarios con volumen de contratación superior al 5% del total contratado

**Ejercicio 2011**

TIPO DE CONTRATO	GSTIÓN DE SERVICIOS PÚBLICOS	IMPORTE TOTAL (100%)	10.584.239,70
------------------	------------------------------	----------------------	---------------

ADJUDICATARIO		IMPORTE	PORCENTAJE
NIF	DENOMINACIÓN		%
B10007342	LIMYCON S.L.	4.429.923,80	41,85
A10014876	SEGURIDAD CERES S.A.	1.428.277,10	13,49

### **D.3.6 Transferencias y subvenciones concedidas.**

### **D.3.6.1 Transferencias de capital concedidas.**

**MEMORIA**

**INFORMACIÓN SOBRE LA GESTIÓN DE LOS GASTOS PÚBLICOS**

Transferencias y subvenciones concedidas

Estado de transferencias de capital concedidas

**Ejercicio 2011**

NORMATIVA	IMPORTE COMPROMETIDO ANTE DEL RECONOCIMIENTO DE OBLIGACIÓN DE EJERC.	IMPORTE COMPROMETIDO AN NULO DE EJERCICIO IMPUTADO AL EJERC. CORRIENTE	IMPORTE COMPROMETIDO EN E EJERCICIO	OBLIGACIONES RECONOCIDAS EN E EJERCICIO	IMPORTE COMPROMETIDO PENDIENTE DE RECONOCIMIENTO DE OBLIGACIÓN DE EJERC.
NO HAY REGISTROS PARA ESTA PETICIÓN					

### **D.3.6.2 Subvenciones de capital concedidas.**

**MEMORIA**  
**INFORMACIÓN SOBRE LA GESTIÓN DE LOS GASTOS PÚBLICOS**  
 Transferencias y subvenciones concedidas  
 Estado de subvenciones de capital concedidas (1ª Parte)

**Ejercicio 2011**

NORMATIVA	FINALIDAD	IMPORTE COMPROMETIDO POR EL RECONOCIMIENTO DE OBLIGACIONES EN EL EJERCICIO	IMPORTE COMPROMETIDO AL INICIO DEL EJERCICIO IMPUTADO AL EJERCICIO CORRIENTE	IMPORTE COMPROMETIDO EN EL EJERCICIO	OBLIGACIONES RECONOCIDAS EN EL EJERCICIO	IMPORTE COMPROMETIDO PENDIENTE DE RECONOCIMIENTO DE OBLIGACIONES EN EL EJERCICIO
NO HAY REGISTROS PARA ESTA PETICIÓN						

**MEMORIA**  
**INFORMACIÓN SOBRE LA GESTIÓN DE LOS GASTOS PÚBLICOS**  
Transferencias y subvenciones concedidas  
Estado de subvenciones de capital concedidas (2ª Parte)

**Ejercicio 2011**

NORMATIVA	NÚMERO	IMPORTE		
			RENTAS	GRUPO
NO HAY REGISTROS PARA ESTA PETICIÓN				

### **D.3.6.3 Transferencias corrientes concedidas.**



**MEMORIA**

**INFORMACIÓN SOBRE LA GESTIÓN DE LOS GASTOS PÚBLICOS**

Transferencias y subvenciones concedidas

Estado de transferencias corrientes concedidas

**Ejercicio 2011**

NORMATIVA	IMPORTE COMPROMETIDO PENDIENTE DEL RECONOCIMIENTO DE OBLIGACIÓN DE DEBER	IMPORTE COMPROMETIDO AL FIN DE EJERCICIO IMPENDIDO AL EJERCICIO CORRIENTE	IMPORTE COMPROMETIDO EN EL EJERCICIO	OBLIGACIONES RECONOCIDAS EN EL EJERCICIO	IMPORTE COMPROMETIDO PENDIENTE DEL RECONOCIMIENTO DE OBLIGACIÓN DE DEBER
NO HAY REGISTROS PARA ESTA PETICIÓN					

#### **D.3.6.4 Subvenciones corrientes concedidas.**

**MEMORIA**

**INFORMACIÓN SOBRE LA GESTIÓN DE LOS GASTOS PÚBLICOS**

Transferencias y subvenciones concedidas

Estado de subvenciones corrientes concedidas (1ª Parte)

**Ejercicio 2011**

NORMATIVA	ENTIDAD	MPE COMPROMETIDO DATE DEL RECONOCIMIENTO DE OBL GACIONES DE EJERCICIO	MPE COMPROMETIDO FINANCIO DE EJERCICIO IMPUTADO AL EJERCICIO CORRIENTE	IMPORTE COMPROMETIDO EN EL EJERCICIO	OBLIGACIONES RECONOCIDAS EN EL EJERCICIO	MPE COMPROMETIDO PENDIENTE DEL RECONOCIMIENTO DE OBLIGACIONES DE EJERCICIO
NO HAY REGISTROS PARA ESTA PETICIÓN						

MEMORIA

INFORMACIÓN SOBRE LA GESTIÓN DE LOS GASTOS PÚBLICOS

Transferencias y subvenciones concedidas

Estado de subvenciones corrientes concedidas (2ª Parte)

Ejercicio 2011

NORVATIVA	FINALIDAD	RENTEGROS		
		IMPORTE		CAUSA
NO HAY REGISTROS PARA ESTA PETICIÓN				

### **D.3.7 Acreedores por operaciones pendientes de aplicar a Presupuesto.**

**MEMORIA**

**Información sobre la gestión de los gastos públicos**

Acreeedores por operaciones pendientes de aplicar a Presupuesto

**Ejercicio 2011**

APLICACIÓN PRESUPUESTARIA	EXPLICACIÓN	IMPORTE
	NO EXISTEN DATOS PARA LA PETICIÓN REALIZADA	

### **D.3.8 Acreedores por periodificación de gastos presupuestarios.**

**MEMORIA**

**Información sobre la gestión de los gastos públicos**

Acreeedores por periodificación de gastos

**Ejercicio 2011**

APLICACIÓN PRESUPUESTARIA	EXPLICACION	IMPORTE
	NO EXISTEN DATOS PARA LA PETICIÓN REALIZADA	



### **D.3.9 Anticipos de tesorería.**

### **D.3.9.1 Concedidos durante el ejercicio.**

**MEMORIA**

**Información sobre la gestión de los gastos públicos**

Anticipos de Tesorería

Concedidos durante el ejercicio (1ª Parte)

**Ejercicio 2011**

CLASIFICACION ORGÁNICA	
CLASIFICACION FUNCIONES POR PROGRAMAS	

CLASIFICACION ECONOMICA	EXPLICACION	CRÉDITOS ANTECIPADOS	GASTOS AUTORIZADOS	Saldo de Crédito Anticipado	GASTOS COMPROMETIDOS
	SIN OPERACIONES REGISTRADAS				

**MEMORIA**

**Información sobre la gestión de los gastos públicos**

Anticipos de Tesorería

Concedidos durante el ejercicio (2ª Parte)

**Ejercicio 2011**

CLASIFICACION ORGANICA							
CLASIFICACION FUNCIONAL POR PROGRAMAS							
CLASIFICACION ECONOMICA	EXPLICACION	CASTOS COMPROMETIDOS	SALDO DE GASTOS EJECUTADOS	OBLIGACIONES RECONOCIDAS	SALDO DE GASTOS COMPROMETIDOS	PAGOS REALIZADOS	OBLIGACIONES PENDIENTES DE PAGO
	SIN OPERACIONES REGISTRADAS						

### **D.3.9.2 Concedidos en ejercicios anteriores.**

**MEMORIA**

**Información sobre la gestión de los gastos públicos**

Anticipos de Tesorería

Concedidos en ejercicios anteriores (1ª Parte)

**Ejercicio 2011**

CLASIFICACIÓN ORCANA	
CLASIFICACIÓN FUNCIONAL	
POR PROGRAMAS	

CLASIFICACIÓN ECONÓMICA	EXPLICACIÓN	CREDITOS ANTECIPIADOS	GASTOS AUTORIZADOS	SALDO DE CREDITO ANTECIPIADO	GASTOS COMPROMETIDOS
	SIN OPERACIONES REGISTRADAS				

**MEMORIA**

**Información sobre la gestión de los gastos públicos**

Anticipos de Tesorería

Concedidos en ejercicios anteriores (2ª Parte)

**Ejercicio 2011**

CLASIFICACIÓN ORGÁNICA	
CLASIFICACIÓN FUNCIONAL POR PROGRAMAS	

CLASIFICACIÓN ECONÓMICA	EXPLICACIÓN	GASTOS COMPROMETIDOS	VALOR DE GASTOS AUTORIZADOS	OBLIGACIONES RECONOCIDAS	SALDO DE GASTOS COMPROMETIDOS	GASTOS REALIZADOS	OBLIGACIONES PENDIENTES DE PAGO
	SIN OPERACIONES REGISTRADAS						

### **D.3.10 Obligaciones de Presupuestos cerrados.**





# UNIVERSIDAD DE EXTREMADURA

## ESTADO DE EJECUCIÓN DEL GASTO OBLIGACIONES DEL PRESUPUESTO DE CERRADOS DEL EJERCICIO 2011

### EJERCICIO: 2005

Clasificación Orgánica: 18 (SIN DESCR)  
Clasificación Funcional: 541A INVESTIGACION CIENTIFICA

Clasificación Económica	Explicación	Obligaciones Pendtes. de Pago a 1 de Enero	Rectificaciones de saldo entrante y anulaciones	Total Obligaciones	Pagos Realizados	Obligaciones Pendtes. de Pago a 31 de Diciembre
64002	64002	1.818,00	0,00	1.818,00	0,00	1.818,00
	Subtotal Artículo 64	1.818,00	0,00	1.818,00	0,00	1.818,00
	Subtotal Capítulo 6	1.818,00	0,00	1.818,00	0,00	1.818,00
	<b>TOTAL</b>	<b>1.818,00</b>	<b>0,00</b>	<b>1.818,00</b>	<b>0,00</b>	<b>1.818,00</b>

### EJERCICIO: 2006

Clasificación Orgánica: 18 (SIN DESCR)  
Clasificación Funcional: 541A INVESTIGACION CIENTIFICA

Clasificación Económica	Explicación	Obligaciones Pendtes. de Pago a 1 de Enero	Rectificaciones de saldo entrante y anulaciones	Total Obligaciones	Pagos Realizados	Obligaciones Pendtes. de Pago a 31 de Diciembre
64005	64005	346,77	0,00	346,77	0,00	346,77
	Subtotal Artículo 64	346,77	0,00	346,77	0,00	346,77
	Subtotal Capítulo 6	346,77	0,00	346,77	0,00	346,77
	<b>TOTAL</b>	<b>346,77</b>	<b>0,00</b>	<b>346,77</b>	<b>0,00</b>	<b>346,77</b>



Página 2 de 10

**UNIVERSIDAD DE EXTREMADURA**  
**ESTADO DE EJECUCIÓN DEL GASTO**  
**OBLIGACIONES DEL PRESUPUESTO DE CERRADOS DEL EJERCICIO 2011**

**EJERCICIO: 2008**

**Clasificación Orgánica: 18 UNIVERSIDAD**  
**Clasificación Funcional: 422D ENSEÑANZAS UNIVERSITARIAS**

Clasificación Económica	Explicación	Obligaciones Pendtes. de Pago a 1 de Enero	Rectificaciones de saldo entrante y anulaciones	Total Obligaciones	Pagos Realizados	Obligaciones Pendtes. de Pago a 31 de Diciembre
215	215	15,50	0,00	15,50	0,00	15,50
	Subtotal Artículo 21	15,50	0,00	15,50	0,00	15,50
	Subtotal Capítulo 2	15,50	0,00	15,50	0,00	15,50
62004	62004	217,76	0,00	217,76	0,00	217,76
	Subtotal Artículo 62	217,76	0,00	217,76	0,00	217,76
	Subtotal Capítulo 6	217,76	0,00	217,76	0,00	217,76
<b>TOTAL</b>		<b>233,26</b>	<b>0,00</b>	<b>233,26</b>	<b>0,00</b>	<b>233,26</b>

**EJERCICIO: 2008**

**Clasificación Orgánica: 18 UNIVERSIDAD**  
**Clasificación Funcional: 541A INVESTIGACION CIENTIFICA**

Clasificación Económica	Explicación	Obligaciones Pendtes. de Pago a 1 de Enero	Rectificaciones de saldo entrante y anulaciones	Total Obligaciones	Pagos Realizados	Obligaciones Pendtes. de Pago a 31 de Diciembre
64054	64054	41,00	0,00	41,00	0,00	41,00
	Subtotal Artículo 64	41,00	0,00	41,00	0,00	41,00
	Subtotal Capítulo 6	41,00	0,00	41,00	0,00	41,00
<b>TOTAL</b>		<b>41,00</b>	<b>0,00</b>	<b>41,00</b>	<b>0,00</b>	<b>41,00</b>



**UNIVERSIDAD DE EXTREMADURA**  
**ESTADO DE EJECUCIÓN DEL GASTO**  
**OBLIGACIONES DEL PRESUPUESTO DE CERRADOS DEL EJERCICIO 2011**

**EJERCICIO: 2010**

**Clasificación Orgánica: 18 UNIVERSIDAD**  
**Clasificación Funcional: 136A ACCION DE LA UNIVERSIDAD EN EL EXTERIOR. RELACIONES INTERNACIONALES**

Clasificación Económica	Explicación	Obligaciones Pendtes. de Pago a 1 de Enero	Rectificaciones de saldo entrante y anulaciones	Total Obligaciones	Pagos Realizados	Obligaciones Pendtes. de Pago a 31 de Diciembre
48117	48117	22.200,00	0,00	22.200,00	22.200,00	0,00
48110	48110	39.360,00	0,00	39.360,00	39.360,00	0,00
	Subtotal Artículo 48	61.560,00	0,00	61.560,00	61.560,00	0,00
	Subtotal Capítulo 4	61.560,00	0,00	61.560,00	61.560,00	0,00
<b>TOTAL</b>		<b>61.560,00</b>	<b>0,00</b>	<b>61.560,00</b>	<b>61.560,00</b>	<b>0,00</b>

**EJERCICIO: 2010**

**Clasificación Orgánica: 18 UNIVERSIDAD**  
**Clasificación Funcional: 313E ACCION SOCIAL EN FAVOR DE FUNCIONARIOS**

Clasificación Económica	Explicación	Obligaciones Pendtes. de Pago a 1 de Enero	Rectificaciones de saldo entrante y anulaciones	Total Obligaciones	Pagos Realizados	Obligaciones Pendtes. de Pago a 31 de Diciembre
16204	16204	3.200,00	0,00	3.200,00	3.200,00	0,00
	Subtotal Artículo 16	3.200,00	0,00	3.200,00	3.200,00	0,00
	Subtotal Capítulo 1	3.200,00	0,00	3.200,00	3.200,00	0,00
48104	48104	308.675,69	0,00	308.675,69	308.675,69	0,00
	Subtotal Artículo 48	308.675,69	0,00	308.675,69	308.675,69	0,00
	Subtotal Capítulo 4	308.675,69	0,00	308.675,69	308.675,69	0,00
<b>TOTAL</b>		<b>311.875,69</b>	<b>0,00</b>	<b>311.875,69</b>	<b>311.875,69</b>	<b>0,00</b>



**UNIVERSIDAD DE EXTREMADURA**  
**ESTADO DE EJECUCIÓN DEL GASTO**  
**OBLIGACIONES DEL PRESUPUESTO DE CERRADOS DEL EJERCICIO 2011**

EJERCICIO: 2010

Clasificación Orgánica: 18 UNIVERSIDAD  
 Clasificación Funcional: 322J NUEVAS TECNOLOGIAS APLICADAS A LA EDUCACION

Clasificación Económica	Explicación	Obligaciones Pendtes. de Pago a 1 de Enero	Rectificaciones de saldo entrante y anulaciones	Total Obligaciones	Pagos Realizados	Obligaciones Pendtes. de Pago a 31 de Diciembre
216	216	10.549,20	0,00	10.549,20	10.549,20	0,00
212	212	2.225,48	0,00	2.225,48	2.225,48	0,00
	<b>Subtotal Artículo 21</b>	<b>12.774,68</b>	<b>0,00</b>	<b>12.774,68</b>	<b>12.774,68</b>	<b>0,00</b>
22002	22002	1.293,01	0,00	1.293,01	1.293,01	0,00
22706	22706	3.287,94	0,00	3.287,94	3.287,94	0,00
22001	22001	52,00	0,00	52,00	52,00	0,00
223	223	8,68	0,00	8,68	8,68	0,00
22000	22000	612,60	0,00	612,60	612,60	0,00
	<b>Subtotal Artículo 22</b>	<b>5.254,23</b>	<b>0,00</b>	<b>5.254,23</b>	<b>5.254,23</b>	<b>0,00</b>
	<b>Subtotal Capítulo 2</b>	<b>18.028,91</b>	<b>0,00</b>	<b>18.028,91</b>	<b>18.028,91</b>	<b>0,00</b>
62005	62005	1.595,01	0,00	1.595,01	1.595,01	0,00
	<b>Subtotal Artículo 62</b>	<b>1.595,01</b>	<b>0,00</b>	<b>1.595,01</b>	<b>1.595,01</b>	<b>0,00</b>
	<b>Subtotal Capítulo 6</b>	<b>1.595,01</b>	<b>0,00</b>	<b>1.595,01</b>	<b>1.595,01</b>	<b>0,00</b>
	<b>TOTAL</b>	<b>19.623,92</b>	<b>0,00</b>	<b>19.623,92</b>	<b>19.623,92</b>	<b>0,00</b>



Página 5 de 10

**UNIVERSIDAD DE EXTREMADURA**  
**ESTADO DE EJECUCIÓN DEL GASTO**  
**OBLIGACIONES DEL PRESUPUESTO DE CERRADOS DEL EJERCICIO 2011**

EJERCICIO: 2010

Clasificación Orgánica: 18 UNIVERSIDAD  
Clasificación Funcional: 322L CONVERGENCIA EUROPEA, CALIDAD DOCENTE Y CURSOS DE POSTGRADO

Clasificación Económica	Explicación	Obligaciones Pendtes. de Pago a 1 de Enero	Rectificaciones de saldo entrante y anulaciones	Total Obligaciones	Pagos Realizados	Obligaciones Pendtes. de Pago a 31 de Diciembre
64001	64001	7.753,20	-945,40	6.807,80	6.807,80	0,00
640	640	2.252,02	0,00	2.252,02	2.252,02	0,00
64085	64085	64,69	0,00	64,69	64,69	0,00
64074	64074	3.319,89	0,00	3.319,89	3.319,89	0,00
64084	64084	1.129,85	0,00	1.129,85	1.129,85	0,00
	Subtotal Artículo 64	14.519,65	-945,40	13.574,25	13.574,25	0,00
	Subtotal Capítulo 6	14.519,65	-945,40	13.574,25	13.574,25	0,00
	<b>TOTAL</b>	<b>14.519,65</b>	<b>-945,40</b>	<b>13.574,25</b>	<b>13.574,25</b>	<b>0,00</b>



**UNIVERSIDAD DE EXTREMADURA**  
**ESTADO DE EJECUCIÓN DEL GASTO**  
**OBLIGACIONES DEL PRESUPUESTO DE CERRADOS DEL EJERCICIO 2011**

EJERCICIO: 2010

**Clasificación Orgánica: 18 UNIVERSIDAD**  
**Clasificación Funcional: 422D ENSEÑANZAS UNIVERSITARIAS**

Clasificación Económica	Explicación	Obligaciones Pendtes. de Pago a 1 de Enero	Rectificaciones de saldo entrante y anulaciones	Total Obligaciones	Pagos Realizados	Obligaciones Pendtes. de Pago a 31 de Diciembre
204	204	818,31	0,00	818,31	818,31	0,00
205	205	2.162,42	0,00	2.162,42	2.162,42	0,00
	<b>Subtotal Artículo 20</b>	<b>2.980,73</b>	<b>0,00</b>	<b>2.980,73</b>	<b>2.980,73</b>	<b>0,00</b>
214	214	461,87	0,00	461,87	461,87	0,00
213	213	785,08	0,00	785,08	785,08	0,00
212	212	15.417,37	0,00	15.417,37	15.417,37	0,00
215	215	5.714,55	0,00	5.714,55	5.714,55	0,00
216	216	4.160,80	0,00	4.160,80	4.160,80	0,00
	<b>Subtotal Artículo 21</b>	<b>26.539,67</b>	<b>0,00</b>	<b>26.539,67</b>	<b>26.539,67</b>	<b>0,00</b>
22703	22703	33,49	0,00	33,49	33,49	0,00
22601	22601	8.183,82	0,00	8.183,82	8.183,82	0,00
22201	22201	1.663,42	0,00	1.663,42	1.663,42	0,00
22709	22709	2.733,60	0,00	2.733,60	2.733,60	0,00
22105	22105	1.672,47	0,00	1.672,47	1.672,47	0,00
22102	22102	1.050,01	0,00	1.050,01	1.050,01	0,00
22706	22706	4.489,53	0,00	4.489,53	4.489,53	0,00
22700	22700	1.029,90	0,00	1.029,90	1.029,90	0,00
22001	22001	83,18	0,00	83,18	83,18	0,00
22002	22002	20.729,32	0,00	20.729,32	20.729,32	0,00
223	223	3.160,69	0,00	3.160,69	3.160,69	0,00
22602	22602	2.886,90	0,00	2.886,90	2.886,90	0,00
22101	22101	137,78	0,00	137,78	137,78	0,00
22000	22000	30.944,38	0,00	30.944,38	30.944,38	0,00
22704	22704	1.350,47	0,00	1.350,47	1.350,47	0,00
22109	22109	24.407,67	0,00	24.407,67	24.407,67	0,00
22701	22701	8.286,26	0,00	8.286,26	8.286,26	0,00
22606	22606	11.629,49	0,00	11.629,49	11.629,49	0,00
22100	22100	42.364,97	0,00	42.364,97	42.364,97	0,00
22609	22609	1.542,94	0,00	1.542,94	1.542,94	0,00



**UNIVERSIDAD DE EXTREMADURA**  
**ESTADO DE EJECUCIÓN DEL GASTO**  
**OBLIGACIONES DEL PRESUPUESTO DE CERRADOS DEL EJERCICIO 2011**

Clasificación Económica	Explicación	Obligaciones Pendtes. de Pago a 1 de Enero	Rectificaciones de saldo entrante y anulaciones	Total Obligaciones	Pagos Realizados	Obligaciones Pendtes. de Pago a 31 de Diciembre
22705	22705	10.056,40	0,00	10.056,40	10.056,40	0,00
22103	22103	2.508,68	0,00	2.508,68	2.508,68	0,00
22106	22106	10,67	0,00	10,67	10,67	0,00
	<b>Subtotal Artículo 22</b>	<b>180.956,04</b>	<b>0,00</b>	<b>180.956,04</b>	<b>180.956,04</b>	<b>0,00</b>
231	231	27.466,05	0,00	27.466,05	27.466,05	0,00
230	230	197,91	0,00	197,91	197,91	0,00
	<b>Subtotal Artículo 23</b>	<b>27.663,96</b>	<b>0,00</b>	<b>27.663,96</b>	<b>27.663,96</b>	<b>0,00</b>
	<b>Subtotal Capítulo 2</b>	<b>238.140,40</b>	<b>0,00</b>	<b>238.140,40</b>	<b>238.140,40</b>	<b>0,00</b>
62007	62007	825,82	0,00	825,82	825,82	0,00
62006	62006	8.476,08	0,00	8.476,08	8.476,08	0,00
62005	62005	26.815,94	0,00	26.815,94	26.815,94	0,00
62009	62009	734,45	0,00	734,45	734,45	0,00
62004	62004	29.378,91	0,00	29.378,91	29.378,91	0,00
	<b>Subtotal Artículo 62</b>	<b>66.231,20</b>	<b>0,00</b>	<b>66.231,20</b>	<b>66.231,20</b>	<b>0,00</b>
63001	63001	1.556,87	0,00	1.556,87	1.556,87	0,00
	<b>Subtotal Artículo 63</b>	<b>1.556,87</b>	<b>0,00</b>	<b>1.556,87</b>	<b>1.556,87</b>	<b>0,00</b>
	<b>Subtotal Capítulo 6</b>	<b>67.788,07</b>	<b>0,00</b>	<b>67.788,07</b>	<b>67.788,07</b>	<b>0,00</b>
	<b>TOTAL</b>	<b>305.928,47</b>	<b>0,00</b>	<b>305.928,47</b>	<b>305.928,47</b>	<b>0,00</b>



**UNIVERSIDAD DE EXTREMADURA**  
**ESTADO DE EJECUCIÓN DEL GASTO**  
**OBLIGACIONES DEL PRESUPUESTO DE CERRADOS DEL EJERCICIO 2011**

**EJERCICIO: 2010**

**Clasificación Orgánica: 18 UNIVERSIDAD**  
**Clasificación Funcional: 423B SERVICIOS COMPLEMENTARIOS Y AYUDA A LA ENSEÑANZA**

Clasificación Económica	Explicación	Obligaciones Pendtes. de Pago a 1 de Enero	Rectificaciones de saldo entrante y anulaciones	Total Obligaciones	Pagos Realizados	Obligaciones Pendtes. de Pago a 31 de Diciembre
22000	22000	265,63	0,00	265,63	265,63	0,00
22100	22100	1.508,24	0,00	1.508,24	1.508,24	0,00
	Subtotal Artículo 22	1.773,87	0,00	1.773,87	1.773,87	0,00
	Subtotal Capítulo 2	1.773,87	0,00	1.773,87	1.773,87	0,00
48114	48114	20,66	0,00	20,66	20,66	0,00
	Subtotal Artículo 48	20,66	0,00	20,66	20,66	0,00
	Subtotal Capítulo 4	20,66	0,00	20,66	20,66	0,00
640	640	6.896,19	0,00	6.896,19	6.896,19	0,00
	Subtotal Artículo 64	6.896,19	0,00	6.896,19	6.896,19	0,00
	Subtotal Capítulo 6	6.896,19	0,00	6.896,19	6.896,19	0,00
<b>TOTAL</b>		<b>8.690,72</b>	<b>0,00</b>	<b>8.690,72</b>	<b>8.690,72</b>	<b>0,00</b>

**EJERCICIO: 2010**

**Clasificación Orgánica: 18 UNIVERSIDAD**  
**Clasificación Funcional: 451P INFRAESTRUCTURA UNIVERSITARIA**

Clasificación Económica	Explicación	Obligaciones Pendtes. de Pago a 1 de Enero	Rectificaciones de saldo entrante y anulaciones	Total Obligaciones	Pagos Realizados	Obligaciones Pendtes. de Pago a 31 de Diciembre
62109	62109	158.274,00	0,00	158.274,00	158.274,00	0,00
62104	62104	6.579,99	0,00	6.579,99	6.579,99	0,00
621	621	87.539,12	0,00	87.539,12	87.539,12	0,00
	Subtotal Artículo 62	252.393,11	0,00	252.393,11	252.393,11	0,00
	Subtotal Capítulo 6	252.393,11	0,00	252.393,11	252.393,11	0,00
<b>TOTAL</b>		<b>252.393,11</b>	<b>0,00</b>	<b>252.393,11</b>	<b>252.393,11</b>	<b>0,00</b>





# UNIVERSIDAD DE EXTREMADURA

## ESTADO DE EJECUCIÓN DEL GASTO OBLIGACIONES DEL PRESUPUESTO DE CERRADOS DEL EJERCICIO 2011

EJERCICIO: 2010

Clasificación Orgánica: **18 UNIVERSIDAD**  
Clasificación Funcional: **541A INVESTIGACION CIENTIFICA**

Clasificación Económica	Explicación	Obligaciones Pendtes. de Pago a 1 de Enero	Rectificaciones de saldo entrante y anulaciones	Total Obligaciones	Pagos Realizados	Obligaciones Pendtes. de Pago a 31 de Diciembre
205	205	330,05	0,00	330,05	330,05	0,00
	<b>Subtotal Artículo 20</b>	<b>330,05</b>	<b>0,00</b>	<b>330,05</b>	<b>330,05</b>	<b>0,00</b>
219	219	770,18	0,00	770,18	770,18	0,00
213	213	15,97	0,00	15,97	15,97	0,00
212	212	238,85	0,00	238,85	238,85	0,00
	<b>Subtotal Artículo 21</b>	<b>1.025,00</b>	<b>0,00</b>	<b>1.025,00</b>	<b>1.025,00</b>	<b>0,00</b>
225	225	351,91	0,00	351,91	351,91	0,00
22002	22002	298,30	0,00	298,30	298,30	0,00
22706	22706	1.332,14	0,00	1.332,14	1.332,14	0,00
22109	22109	9.593,31	0,00	9.593,31	9.593,31	0,00
22000	22000	1.213,91	0,00	1.213,91	1.213,91	0,00
22103	22103	285,37	0,00	285,37	285,37	0,00
22102	22102	323,29	0,00	323,29	323,29	0,00
22700	22700	45,83	0,00	45,83	45,83	0,00
22105	22105	12,74	0,00	12,74	12,74	0,00
224	224	281,38	0,00	281,38	281,38	0,00
22201	22201	327,57	0,00	327,57	327,57	0,00
22100	22100	3.023,79	0,00	3.023,79	3.023,79	0,00
	<b>Subtotal Artículo 22</b>	<b>17.089,54</b>	<b>0,00</b>	<b>17.089,54</b>	<b>17.089,54</b>	<b>0,00</b>
231	231	161,56	0,00	161,56	161,56	0,00
230	230	241,92	0,00	241,92	241,92	0,00
	<b>Subtotal Artículo 23</b>	<b>403,48</b>	<b>0,00</b>	<b>403,48</b>	<b>403,48</b>	<b>0,00</b>
	<b>Subtotal Capítulo 2</b>	<b>18.848,07</b>	<b>0,00</b>	<b>18.848,07</b>	<b>18.848,07</b>	<b>0,00</b>
62108	62108	220.414,77	0,00	220.414,77	220.414,77	0,00
62005	62005	2.362,64	0,00	2.362,64	2.362,64	0,00
62006	62006	59,66	0,00	59,66	59,66	0,00
62004	62004	1.241,47	0,00	1.241,47	1.241,47	0,00
	<b>Subtotal Artículo 62</b>	<b>224.078,54</b>	<b>0,00</b>	<b>224.078,54</b>	<b>224.078,54</b>	<b>0,00</b>
640	640	6.345,92	0,00	6.345,92	6.345,92	0,00



**UNIVERSIDAD DE EXTREMADURA**  
**ESTADO DE EJECUCIÓN DEL GASTO**  
**OBLIGACIONES DEL PRESUPUESTO DE CERRADOS DEL EJERCICIO 2011**

Clasificación Económica	Explicación	Obligaciones Pendtes. de Pago a 1 de Enero	Rectificaciones de saldo entrante y anulaciones	Total Obligaciones	Pagos Realizados	Obligaciones Pendtes. de Pago a 31 de Diciembre
64065	64065	22.872,77	0,00	22.872,77	22.872,77	0,00
64037	64037	166,10	0,00	166,10	166,10	0,00
64005	64005	30.111,05	0,00	30.111,05	30.111,05	0,00
64044	64044	544,36	0,00	544,36	544,36	0,00
64069	64069	2.400,00	0,00	2.400,00	2.400,00	0,00
64035	64035	4.450,29	0,00	4.450,29	4.450,29	0,00
	Subtotal Artículo 64	66.890,49	0,00	66.890,49	66.890,49	0,00
	Subtotal Capítulo 6	290.969,03	0,00	290.969,03	290.969,03	0,00
	<b>TOTAL</b>	<b>309.817,10</b>	<b>0,00</b>	<b>309.817,10</b>	<b>309.817,10</b>	<b>0,00</b>



Página 1 de 1

**UNIVERSIDAD DE EXTREMADURA**  
**ESTADO DE EJECUCIÓN DEL GASTO**  
**OBLIGACIONES DEL PRESUPUESTO DE CERRADOS DEL EJERCICIO 2011**  
**SUBINFORME DE TOTALES POR EJERCICIO**

Ejercicio	Obligaciones Pendtes. de Pago a 1 de Enero	Rectificaciones de saldo entrante y anulaciones	Total Obligaciones	Pagos Realizados	Obligaciones Pendtes. de Pago a 31 de Diciembre
2005	1.818,00	0,00	1.818,00	0,00	1.818,00
2006	346,77	0,00	346,77	0,00	346,77
2008	274,26	0,00	274,26	0,00	274,26
2010	1.284.408,66	-945,40	1.283.463,26	1.283.463,26	0,00
<b>TOTAL</b>	<b>1.286.847,69</b>	<b>-945,40</b>	<b>1.285.902,29</b>	<b>1.283.463,26</b>	<b>2.439,03</b>



# UNIVERSIDAD DE EXTREMADURA

## ESTADO DE EJECUCIÓN DEL GASTO OBLIGACIONES DEL PRESUPUESTO DE CERRADOS DEL EJERCICIO 2011 SUBINFORME DE TOTALES POR PROGRAMAS

### EJERCICIO: 2005

Clasificación Funcional	Descripción	Obligaciones Pendtes. de Pago a 1 de Enero	Modificación Saldo Inicial y anulaciones	Total Obligaciones	Prescripciones	Pagos Realizados	Obligaciones Pendtes. de Pago a 31 de Diciembre
541A	INVESTIGACION CIENTIFICA	1.818,00	0,00	1.818,00	0,00	0,00	1.818,00
<b>TOTAL</b>		<b>1.818,00</b>	<b>0,00</b>	<b>1.818,00</b>	<b>0,00</b>	<b>0,00</b>	<b>1.818,00</b>

### EJERCICIO: 2006

Clasificación Funcional	Descripción	Obligaciones Pendtes. de Pago a 1 de Enero	Modificación Saldo Inicial y anulaciones	Total Obligaciones	Prescripciones	Pagos Realizados	Obligaciones Pendtes. de Pago a 31 de Diciembre
541A	INVESTIGACION CIENTIFICA	346,77	0,00	346,77	0,00	0,00	346,77
<b>TOTAL</b>		<b>346,77</b>	<b>0,00</b>	<b>346,77</b>	<b>0,00</b>	<b>0,00</b>	<b>346,77</b>

### EJERCICIO: 2008

Clasificación Funcional	Descripción	Obligaciones Pendtes. de Pago a 1 de Enero	Modificación Saldo Inicial y anulaciones	Total Obligaciones	Prescripciones	Pagos Realizados	Obligaciones Pendtes. de Pago a 31 de Diciembre
422D	ENSEÑANZAS UNIVERSITARIAS	233,26	0,00	233,26	0,00	0,00	233,26
541A	INVESTIGACION CIENTIFICA	41,00	0,00	41,00	0,00	0,00	41,00
<b>TOTAL</b>		<b>274,26</b>	<b>0,00</b>	<b>274,26</b>	<b>0,00</b>	<b>0,00</b>	<b>274,26</b>

### EJERCICIO: 2010

Clasificación Funcional	Descripción	Obligaciones Pendtes. de Pago a 1 de Enero	Modificación Saldo Inicial y anulaciones	Total Obligaciones	Prescripciones	Pagos Realizados	Obligaciones Pendtes. de Pago a 31 de Diciembre
136A	ACCION DE LA UNIVERSIDAD EN EL EXTERIOR. RELACIONES INTERNACIONALES	61.560,00	0,00	61.560,00	0,00	61.560,00	0,00



**UNIVERSIDAD DE EXTREMADURA**  
**ESTADO DE EJECUCIÓN DEL GASTO**  
**OBLIGACIONES DEL PRESUPUESTO DE CERRADOS DEL EJERCICIO 2011**  
**SUBINFORME DE TOTALES POR PROGRAMAS**

313E	ACCION SOCIAL EN FAVOR DE FUNCIONARIOS	311.875,69	0,00	311.875,69	0,00	311.875,69	0,00
322J	NUEVAS TECNOLOGIAS APLICADAS A LA EDUCACION	19.623,92	0,00	19.623,92	0,00	19.623,92	0,00
322L	CONVERGENCIA EUROPEA, CALIDAD DOCENTE Y CURSOS DE POSTGRADO	14.519,65	-945,40	13.574,25	0,00	13.574,25	0,00
422D	ENSEÑANZAS UNIVERSITARIAS	305.928,47	0,00	305.928,47	0,00	305.928,47	0,00
423B	SERVICIOS COMPLEMENTARIOS Y AYUDA A LA ENSEÑANZA	8.690,72	0,00	8.690,72	0,00	8.690,72	0,00
451P	INFRAESTRUCTURA UNIVERSITARIA	252.393,11	0,00	252.393,11	0,00	252.393,11	0,00
541A	INVESTIGACION CIENTIFICA	309.817,10	0,00	309.817,10	0,00	309.817,10	0,00
<b>TOTAL</b>		<b>1.284.408,66</b>	<b>-945,40</b>	<b>1.283.463,26</b>	<b>0,00</b>	<b>1.283.463,26</b>	<b>0,00</b>



# UNIVERSIDAD DE EXTREMADURA

## ESTADO DE EJECUCIÓN DEL GASTO OBLIGACIONES DEL PRESUPUESTO DE CERRADOS DEL EJERCICIO 2011 SUBINFORME DE TOTALES POR CAPÍTULO

EJERCICIO: 2005

Explicación	Obligaciones Pendtes. de Pago a 1 de Enero	Rectificaciones de saldo entrante y anulaciones	Total Obligaciones	Pagos Realizados	Obligaciones Pendtes. de Pago a 31 de Diciembre
Total Capitulo 1	0,00	0,00	0,00	0,00	0,00
Total Capitulo 2	0,00	0,00	0,00	0,00	0,00
Total Capitulo 3	0,00	0,00	0,00	0,00	0,00
Total Capitulo 4	0,00	0,00	0,00	0,00	0,00
<b>TOTAL OPERACIONES CORRIENTES</b>	<b>0,00</b>	<b>0,00</b>	<b>0,00</b>	<b>0,00</b>	<b>0,00</b>
Total Capitulo 6	1.818,00	0,00	1.818,00	0,00	1.818,00
Total Capitulo 7	0,00	0,00	0,00	0,00	0,00
<b>TOTAL OPERACIONES DE CAPITAL</b>	<b>1.818,00</b>	<b>0,00</b>	<b>1.818,00</b>	<b>0,00</b>	<b>1.818,00</b>
<b>TOTAL OPERACIONES NO FINANCIERAS</b>	<b>1.818,00</b>	<b>0,00</b>	<b>1.818,00</b>	<b>0,00</b>	<b>1.818,00</b>
Total Capitulo 8	0,00	0,00	0,00	0,00	0,00
Total Capitulo 9	0,00	0,00	0,00	0,00	0,00
<b>TOTAL OPERACIONES FINANCIERAS</b>	<b>0,00</b>	<b>0,00</b>	<b>0,00</b>	<b>0,00</b>	<b>0,00</b>
<b>TOTAL</b>	<b>1.818,00</b>	<b>0,00</b>	<b>1.818,00</b>	<b>0,00</b>	<b>1.818,00</b>



**UNIVERSIDAD DE EXTREMADURA**  
**ESTADO DE EJECUCIÓN DEL GASTO**  
**OBLIGACIONES DEL PRESUPUESTO DE CERRADOS DEL EJERCICIO 2011**  
**SUBINFORME DE TOTALES POR CAPÍTULOS**

EJERCICIO: 2006

Explicación	Obligaciones Pendtes. de Pago a 1 de Enero	Rectificaciones de saldo entrante y anulaciones	Total Obligaciones	Pagos Realizados	Obligaciones Pendtes. de Pago a 31 de Diciembre
Total Capítulo 1	0,00	0,00	0,00	0,00	0,00
Total Capítulo 2	0,00	0,00	0,00	0,00	0,00
Total Capítulo 3	0,00	0,00	0,00	0,00	0,00
Total Capítulo 4	0,00	0,00	0,00	0,00	0,00
<b>TOTAL OPERACIONES CORRIENTES</b>	<b>0,00</b>	<b>0,00</b>	<b>0,00</b>	<b>0,00</b>	<b>0,00</b>
Total Capítulo 6	346,77	0,00	346,77	0,00	346,77
Total Capítulo 7	0,00	0,00	0,00	0,00	0,00
<b>TOTAL OPERACIONES DE CAPITAL</b>	<b>346,77</b>	<b>0,00</b>	<b>346,77</b>	<b>0,00</b>	<b>346,77</b>
<b>TOTAL OPERACIONES NO FINANCIERAS</b>	<b>346,77</b>	<b>0,00</b>	<b>346,77</b>	<b>0,00</b>	<b>346,77</b>
Total Capítulo 8	0,00	0,00	0,00	0,00	0,00
Total Capítulo 9	0,00	0,00	0,00	0,00	0,00
<b>TOTAL OPERACIONES FINANCIERAS</b>	<b>0,00</b>	<b>0,00</b>	<b>0,00</b>	<b>0,00</b>	<b>0,00</b>
<b>TOTAL</b>	<b>346,77</b>	<b>0,00</b>	<b>346,77</b>	<b>0,00</b>	<b>346,77</b>

# UNIVERSIDAD DE EXTREMADURA

## ESTADO DE EJECUCIÓN DEL GASTO

### OBLIGACIONES DEL PRESUPUESTO DE CERRADOS DEL EJERCICIO 2011

#### SUBINFORME DE TOTALES POR CAPÍTULOS

**EJERCICIO: 2008**

Explicación	Obligaciones Pendtes. de Pago a 1 de Enero	Rectificaciones de saldo entrante y anulaciones	Total Obligaciones	Pagos Realizados	Obligaciones Pendtes. de Pago a 31 de Diciembre
Total Capitulo 1	0,00	0,00	0,00	0,00	0,00
Total Capitulo 2	15,50	0,00	15,50	0,00	15,50
Total Capitulo 3	0,00	0,00	0,00	0,00	0,00
Total Capitulo 4	0,00	0,00	0,00	0,00	0,00
<b>TOTAL OPERACIONES CORRIENTES</b>	<b>15,50</b>	<b>0,00</b>	<b>15,50</b>	<b>0,00</b>	<b>15,50</b>
Total Capitulo 6	258,76	0,00	258,76	0,00	258,76
Total Capitulo 7	0,00	0,00	0,00	0,00	0,00
<b>TOTAL OPERACIONES DE CAPITAL</b>	<b>258,76</b>	<b>0,00</b>	<b>258,76</b>	<b>0,00</b>	<b>258,76</b>
<b>TOTAL OPERACIONES NO FINANCIERAS</b>	<b>274,26</b>	<b>0,00</b>	<b>274,26</b>	<b>0,00</b>	<b>274,26</b>
Total Capitulo 8	0,00	0,00	0,00	0,00	0,00
Total Capitulo 9	0,00	0,00	0,00	0,00	0,00
<b>TOTAL OPERACIONES FINANCIERAS</b>	<b>0,00</b>	<b>0,00</b>	<b>0,00</b>	<b>0,00</b>	<b>0,00</b>
<b>TOTAL</b>	<b>274,26</b>	<b>0,00</b>	<b>274,26</b>	<b>0,00</b>	<b>274,26</b>





# UNIVERSIDAD DE EXTREMADURA

## ESTADO DE EJECUCIÓN DEL GASTO OBLIGACIONES DEL PRESUPUESTO DE CERRADOS DEL EJERCICIO 2011 SUBINFORME DE TOTALES POR CAPÍTULOS

EJERCICIO: 2010

Explicación	Obligaciones Pendtes. de Pago a 1 de Enero	Rectificaciones de saldo entrante y anulaciones	Total Obligaciones	Pagos Realizados	Obligaciones Pendtes. de Pago a 31 de Diciembre
Total Capitulo 1	3.200,00	0,00	3.200,00	3.200,00	0,00
Total Capitulo 2	276.791,25	0,00	276.791,25	276.791,25	0,00
Total Capitulo 3	0,00	0,00	0,00	0,00	0,00
Total Capitulo 4	370.256,35	0,00	370.256,35	370.256,35	0,00
<b>TOTAL OPERACIONES CORRIENTES</b>	<b>650.247,60</b>	<b>0,00</b>	<b>650.247,60</b>	<b>650.247,60</b>	<b>0,00</b>
Total Capitulo 6	634.161,06	-945,40	633.215,66	633.215,66	0,00
Total Capitulo 7	0,00	0,00	0,00	0,00	0,00
<b>TOTAL OPERACIONES DE CAPITAL</b>	<b>634.161,06</b>	<b>-945,40</b>	<b>633.215,66</b>	<b>633.215,66</b>	<b>0,00</b>
<b>TOTAL OPERACIONES NO FINANCIERAS</b>	<b>1.284.408,66</b>	<b>-945,40</b>	<b>1.283.463,26</b>	<b>1.283.463,26</b>	<b>0,00</b>
Total Capitulo 8	0,00	0,00	0,00	0,00	0,00
Total Capitulo 9	0,00	0,00	0,00	0,00	0,00
<b>TOTAL OPERACIONES FINANCIERAS</b>	<b>0,00</b>	<b>0,00</b>	<b>0,00</b>	<b>0,00</b>	<b>0,00</b>
<b>TOTAL</b>	<b>1.284.408,66</b>	<b>-945,40</b>	<b>1.283.463,26</b>	<b>1.283.463,26</b>	<b>0,00</b>



# UNIVERSIDAD DE EXTREMADURA

## ESTADO DE EJECUCIÓN DEL GASTO OBLIGACIONES DEL PRESUPUESTO DE CERRADOS DEL EJERCICIO 2011 SUBINFORME DE TOTALES POR ORGÁNICAS

### EJERCICIO: 2005

Clasificación Orgánica	Explicación	Obligaciones Pendtes. de Pago a 1 de Enero	Rectificaciones de saldo entrante y anulaciones	Total Obligaciones	Pagos Realizados	Obligaciones Pendtes. de Pago a 31 de Diciembre
18	18	1.818,00	0,00	1.818,00	0,00	1.818,00
<b>TOTAL</b>		<b>1.818,00</b>	<b>0,00</b>	<b>1.818,00</b>	<b>0,00</b>	<b>1.818,00</b>

### EJERCICIO: 2006

Clasificación Orgánica	Explicación	Obligaciones Pendtes. de Pago a 1 de Enero	Rectificaciones de saldo entrante y anulaciones	Total Obligaciones	Pagos Realizados	Obligaciones Pendtes. de Pago a 31 de Diciembre
18	18	346,77	0,00	346,77	0,00	346,77
<b>TOTAL</b>		<b>346,77</b>	<b>0,00</b>	<b>346,77</b>	<b>0,00</b>	<b>346,77</b>

### EJERCICIO: 2008

Clasificación Orgánica	Explicación	Obligaciones Pendtes. de Pago a 1 de Enero	Rectificaciones de saldo entrante y anulaciones	Total Obligaciones	Pagos Realizados	Obligaciones Pendtes. de Pago a 31 de Diciembre
18	18	274,26	0,00	274,26	0,00	274,26
<b>TOTAL</b>		<b>274,26</b>	<b>0,00</b>	<b>274,26</b>	<b>0,00</b>	<b>274,26</b>

### EJERCICIO: 2010

Clasificación Orgánica	Explicación	Obligaciones Pendtes. de Pago a 1 de Enero	Rectificaciones de saldo entrante y anulaciones	Total Obligaciones	Pagos Realizados	Obligaciones Pendtes. de Pago a 31 de Diciembre
18	18	1.284.408,66	-945,40	1.283.463,26	1.283.463,26	0,00
<b>TOTAL</b>		<b>1.284.408,66</b>	<b>-945,40</b>	<b>1.283.463,26</b>	<b>1.283.463,26</b>	<b>0,00</b>

### **D.3.11 Compromisos de gastos con cargo a presupuestos de ejercicios posteriores.**

## ESTADO DE EJECUCIÓN DEL GASTO COMPROMISOS DE GASTO CON CARGO A PRESUPUESTOS DE EJERCICIOS POSTERIORES EJERCICIO 2011

Clasificación Orgánica: 18 UNIVERSIDAD DE EXTREMADURA  
Clasificación Funcional: 136A ACCION DE LA UNIVERSIDAD EN EL EXTERIOR. RELACIONES IN

Clasificación Económica	Explicación	Compromisos de gastos adquiridos con cargo al Ejercicio del:				
		Año 2012	Año 2013	Año 2014	Año 2015	Años Sucesivos
640	GASTOS INV. CARAC. INMATERIAL	0,00	0,00	0,00	0,00	0,00
64040	PROGRAMA ERASMUS SOCRATES ERASMUS TEMPUS MINERVA	0,00	0,00	0,00	0,00	0,00
	Subtotal Artículo 64	0,00	0,00	0,00	0,00	0,00
	Subtotal Capítulo 6	0,00	0,00	0,00	0,00	0,00
	<b>TOTAL</b>	<b>0,00</b>	<b>0,00</b>	<b>0,00</b>	<b>0,00</b>	<b>0,00</b>

Clasificación Orgánica: 18 UNIVERSIDAD DE EXTREMADURA  
Clasificación Funcional: 313E ACCION SOCIAL EN FAVOR DE FUNCIONARIOS

Clasificación Económica	Explicación	Compromisos de gastos adquiridos con cargo al Ejercicio del:				
		Año 2012	Año 2013	Año 2014	Año 2015	Años Sucesivos
16204	ACCION SOCIAL	0,00	0,00	0,00	0,00	0,00
16205	SEGUROS	0,00	0,00	0,00	0,00	0,00
	Subtotal Artículo 16	0,00	0,00	0,00	0,00	0,00
	Subtotal Capítulo 1	0,00	0,00	0,00	0,00	0,00
	<b>TOTAL</b>	<b>0,00</b>	<b>0,00</b>	<b>0,00</b>	<b>0,00</b>	<b>0,00</b>



# UNIVERSIDAD DE EXTREMADURA

## ESTADO DE EJECUCIÓN DEL GASTO COMPROMISOS DE GASTO CON CARGO A PRESUPUESTOS DE EJERCICIOS POSTERIORES EJERCICIO 2011

Clasificación Orgánica: 18 UNIVERSIDAD DE EXTREMADURA  
Clasificación Funcional: 322J NUEVAS TECNOLOGIAS APLICADAS A LA EDUCACION

Clasificación Económica	Explicación	Compromisos de gastos adquiridos con cargo al Ejercicio del:				
		Año 2012	Año 2013	Año 2014	Año 2015	Años Sucesivos
206	ARRENDAMIENTO DE EQUIPOS PARA PROCESOS DE INFORMACION	0,00	0,00	0,00	0,00	0,00
	Subtotal Artículo 20	0,00	0,00	0,00	0,00	0,00
216	EQUIPOS PROCESOS DE INFORMAC	0,00	0,00	0,00	0,00	0,00
	Subtotal Artículo 21	0,00	0,00	0,00	0,00	0,00
	Subtotal Capítulo 2	0,00	0,00	0,00	0,00	0,00
640	GASTOS INV. CARAC. INMATERIAL	0,00	0,00	0,00	0,00	0,00
	Subtotal Artículo 64	0,00	0,00	0,00	0,00	0,00
	Subtotal Capítulo 6	0,00	0,00	0,00	0,00	0,00
	<b>TOTAL</b>	<b>0,00</b>	<b>0,00</b>	<b>0,00</b>	<b>0,00</b>	<b>0,00</b>



# UNIVERSIDAD DE EXTREMADURA

## ESTADO DE EJECUCIÓN DEL GASTO COMPROMISOS DE GASTO CON CARGO A PRESUPUESTOS DE EJERCICIOS POSTERIORES EJERCICIO 2011

Clasificación Orgánica: 18 UNIVERSIDAD DE EXTREMADURA  
Clasificación Funcional: 322L CONVERGENCIA EUROPEA, CALIDAD DOCENTE Y CURSOS DE P

Clasificación Económica	Explicación	Compromisos de gastos adquiridos con cargo al Ejercicio del:				
		Año 2012	Año 2013	Año 2014	Año 2015	Años Sucesivos
640	GASTOS INV. CARAC. INMATERIAL	0,00	0,00	0,00	0,00	0,00
64001	CURSOS Y SEMINARIOS	0,00	0,00	0,00	0,00	0,00
64022	INTEGRACION ESPACIO EUROPEO EDUCACION SUPERIOR	0,00	0,00	0,00	0,00	0,00
64024	PROGRAMA DE DIFUSIÓN Y ORIENTACIÓN DO	0,00	0,00	0,00	0,00	0,00
64084	ACCIONES PARA ADAPT UEX AL EEES FINANCIADAS MINIST EDUCACION	0,00	0,00	0,00	0,00	0,00
	Subtotal Artículo 64	0,00	0,00	0,00	0,00	0,00
	Subtotal Capítulo 6	0,00	0,00	0,00	0,00	0,00
	<b>TOTAL</b>	<b>0,00</b>	<b>0,00</b>	<b>0,00</b>	<b>0,00</b>	<b>0,00</b>



# UNIVERSIDAD DE EXTREMADURA

## ESTADO DE EJECUCIÓN DEL GASTO COMPROMISOS DE GASTO CON CARGO A PRESUPUESTOS DE EJERCICIOS POSTERIORES EJERCICIO 2011

Clasificación Orgánica: 18 UNIVERSIDAD DE EXTREMADURA  
Clasificación Funcional: 422D ENSEÑANZAS UNIVERSITARIAS

Clasificación Económica	Explicación	Compromisos de gastos adquiridos con cargo al Ejercicio del:				
		Año 2012	Año 2013	Año 2014	Año 2015	Años Sucesivos
204	ARRENDAMIENTO MATERIAL DE TRANSPORTE	0,00	0,00	0,00	0,00	0,00
206	ARRENDAMIENTO DE EQUIPOS PARA PROCESOS DE INFORMACION	0,00	0,00	0,00	0,00	0,00
	<b>Subtotal Artículo 20</b>	<b>0,00</b>	<b>0,00</b>	<b>0,00</b>	<b>0,00</b>	<b>0,00</b>
210	INFRAEST. Y BIENES NATURALES	0,00	0,00	0,00	0,00	0,00
212	EDIFICIOS Y OTRAS CONSTRUCC	0,00	0,00	0,00	0,00	0,00
216	EQUIPOS PROCESOS DE INFORMAC	0,00	0,00	0,00	0,00	0,00
	<b>Subtotal Artículo 21</b>	<b>0,00</b>	<b>0,00</b>	<b>0,00</b>	<b>0,00</b>	<b>0,00</b>
22700	LIMPIEZA Y ASEO	0,00	0,00	0,00	0,00	0,00
22701	SEGURIDAD	0,00	0,00	0,00	0,00	0,00
22703	POSTALES	0,00	0,00	0,00	0,00	0,00
22706	ESTUDIOS Y TRABAJOS TECNICOS	0,00	0,00	0,00	0,00	0,00
22709	OTROS	0,00	0,00	0,00	0,00	0,00
	<b>Subtotal Artículo 22</b>	<b>0,00</b>	<b>0,00</b>	<b>0,00</b>	<b>0,00</b>	<b>0,00</b>
	<b>Subtotal Capítulo 2</b>	<b>0,00</b>	<b>0,00</b>	<b>0,00</b>	<b>0,00</b>	<b>0,00</b>
	<b>TOTAL</b>	<b>0,00</b>	<b>0,00</b>	<b>0,00</b>	<b>0,00</b>	<b>0,00</b>



# UNIVERSIDAD DE EXTREMADURA

## ESTADO DE EJECUCIÓN DEL GASTO COMPROMISOS DE GASTO CON CARGO A PRESUPUESTOS DE EJERCICIOS POSTERIORES EJERCICIO 2011

Clasificación Orgánica: 18 UNIVERSIDAD DE EXTREMADURA  
Clasificación Funcional: 423B SERVICIOS COMPLEMENTARIOS Y AYUDA A LA ENSEÑANZA

Clasificación Económica	Explicación	Compromisos de gastos adquiridos con cargo al Ejercicio del:				
		Año 2012	Año 2013	Año 2014	Año 2015	Años Sucesivos
200	ARRENDAMIENTO DE TERRENOS Y BIENES NATURALES	0,00	0,00	0,00	0,00	0,00
	Subtotal Artículo 20	0,00	0,00	0,00	0,00	0,00
22709	OTROS	0,00	0,00	0,00	0,00	0,00
	Subtotal Artículo 22	0,00	0,00	0,00	0,00	0,00
	Subtotal Capítulo 2	0,00	0,00	0,00	0,00	0,00
48100	BECAS DE ESTUDIO E INVESTIGACION	0,00	0,00	0,00	0,00	0,00
	Subtotal Artículo 48	0,00	0,00	0,00	0,00	0,00
	Subtotal Capítulo 4	0,00	0,00	0,00	0,00	0,00
640	GASTOS INV. CARAC. INMATERIAL	0,00	0,00	0,00	0,00	0,00
64030	UNIVERSIDAD DE MAYORES	0,00	0,00	0,00	0,00	0,00
	Subtotal Artículo 64	0,00	0,00	0,00	0,00	0,00
	Subtotal Capítulo 6	0,00	0,00	0,00	0,00	0,00
	<b>TOTAL</b>	<b>0,00</b>	<b>0,00</b>	<b>0,00</b>	<b>0,00</b>	<b>0,00</b>



## ESTADO DE EJECUCIÓN DEL GASTO COMPROMISOS DE GASTO CON CARGO A PRESUPUESTOS DE EJERCICIOS POSTERIORES EJERCICIO 2011

Clasificación Orgánica: **18 UNIVERSIDAD DE EXTREMADURA**  
Clasificación Funcional: **541A INVESTIGACION CIENTIFICA**

Clasificación Económica	Explicación	Compromisos de gastos adquiridos con cargo al Ejercicio del:				
		Año 2012	Año 2013	Año 2014	Año 2015	Años Sucesivos
62108	INFRAESTRUCTURA CIENTIFICA	0,00	0,00	0,00	0,00	0,00
	<b>Subtotal Artículo 62</b>	<b>0,00</b>	<b>0,00</b>	<b>0,00</b>	<b>0,00</b>	<b>0,00</b>
640	GASTOS INV. CARAC. INMATERIAL	0,00	0,00	0,00	0,00	0,00
64005	CONTRATOS ART 83 LOU	0,00	0,00	0,00	0,00	0,00
64035	EMPRESAS PRIVADAS ACTIVIDADES EN ID	0,00	0,00	0,00	0,00	0,00
64037	PLAN REGIONAL INVESTIGACIÓN PROYECTOS DE INVESTIGACIÓN	0,00	0,00	0,00	0,00	0,00
64038	PLAN REGIONAL INVESTIGACION MEDIDAS DE ACOMPAÑAMIENTO	0,00	0,00	0,00	0,00	0,00
64039	PLAN REGIONAL DE INVESTIGACIÓN FORMACIÓN PERSONAL INVESTIGAD	0,00	0,00	0,00	0,00	0,00
64048	PROGRAMA MARCO OTRAS ACTIVIDADES	0,00	0,00	0,00	0,00	0,00
64049	PROGRAMAS DE COOPERACIÓN TRANSFRONTERIZA INTERREG	0,00	0,00	0,00	0,00	0,00
64054	PLAN NACIONAL DE INVESTIGACION MEC	0,00	0,00	0,00	0,00	0,00
64058	PLAN NACIONAL DE INVESTIGACIÓN OTROS MINISTERIOS	0,00	0,00	0,00	0,00	0,00
64059	PLAN NACIONAL DE INVESTIGACIÓN ACCIONES COMPLEMENTARIAS Y OT	0,00	0,00	0,00	0,00	0,00

## ESTADO DE EJECUCIÓN DEL GASTO COMPROMISOS DE GASTO CON CARGO A PRESUPUESTOS DE EJERCICIOS POSTERIORES EJERCICIO 2011

Clasificación Económica	Explicación	Compromisos de gastos adquiridos con cargo al Ejercicio del:				
		Año 2012	Año 2013	Año 2014	Año 2015	Años Sucesivos
64060	PLAN NACIONAL DE INVESTIGACIÓN FORMACIÓN PERSONAL INVESTIGAD	0,00	0,00	0,00	0,00	0,00
64062	ORGANISMOS AUTONOMOS ACTIVIDADES I D	0,00	0,00	0,00	0,00	0,00
64065	PROGRAMA PROPIO BIBLIOGRAFIA Y SOFTWARE DE GESTIÓN BIBLIOGRA	0,00	0,00	0,00	0,00	0,00
64066	PROGRAMA PROPIO AYUDA BASICA A GRUPOS DE INVESTIGACIÓN	0,00	0,00	0,00	0,00	0,00
64067	PROGRAMA PROPIO DEVOLUCIONES DE COSTES INDIRECTOS	0,00	0,00	0,00	0,00	0,00
64068	PROGRAMA PROPIO PROGRAMA DE GESTORES DE PROYECTOS	0,00	0,00	0,00	0,00	0,00
64069	PROGRAMA PROPIO PLAN DE INICIACIÓN A LA INVESTIGACIÓN ORIENT	0,00	0,00	0,00	0,00	0,00
64082	PROGRAMA PROPIO PLAN DE FORMACION RR.HH. EN ID	0,00	0,00	0,00	0,00	0,00
	Subtotal Artículo 64	0,00	0,00	0,00	0,00	0,00
	Subtotal Capítulo 6	0,00	0,00	0,00	0,00	0,00
	<b>TOTAL</b>	<b>0,00</b>	<b>0,00</b>	<b>0,00</b>	<b>0,00</b>	<b>0,00</b>

## ESTADO DE EJECUCIÓN DEL GASTO COMPROMISOS DE GASTO CON CARGO A PRESUPUESTOS DE EJERCICIOS POSTERIORES EJERCICIO 2011

Explicación	Compromisos de gastos adquiridos con cargo al Ejercicio del:				
	Año 2012	Año 2013	Año 2014	Año 2015	Años Sucesivos
Total Capítulo 1	0,00	0,00	0,00	0,00	0,00
Total Capítulo 2	0,00	0,00	0,00	0,00	0,00
Total Capítulo 3	0,00	0,00	0,00	0,00	0,00
Total Capítulo 4	0,00	0,00	0,00	0,00	0,00
<b>TOTAL OPERACIONES CORRIENTES</b>	<b>0,00</b>	<b>0,00</b>	<b>0,00</b>	<b>0,00</b>	<b>0,00</b>
Total Capítulo 6	0,00	0,00	0,00	0,00	0,00
Total Capítulo 7	0,00	0,00	0,00	0,00	0,00
<b>TOTAL OPERACIONES DE CAPITAL</b>	<b>0,00</b>	<b>0,00</b>	<b>0,00</b>	<b>0,00</b>	<b>0,00</b>
<b>TOTAL OPERACIONES NO FINANCIERAS</b>	<b>0,00</b>	<b>0,00</b>	<b>0,00</b>	<b>0,00</b>	<b>0,00</b>
Total Capítulo 8	0,00	0,00	0,00	0,00	0,00
Total Capítulo 9	0,00	0,00	0,00	0,00	0,00
<b>TOTAL OPERACIONES FINANCIERAS</b>	<b>0,00</b>	<b>0,00</b>	<b>0,00</b>	<b>0,00</b>	<b>0,00</b>
<b>TOTAL SECCIÓN POR CAPÍTULO</b>	<b>0,00</b>	<b>0,00</b>	<b>0,00</b>	<b>0,00</b>	<b>0,00</b>



# UNIVERSIDAD DE EXTREMADURA

## ESTADO DE EJECUCIÓN DEL GASTO COMPROMISOS DE GASTO CON CARGO A PRESUPUESTOS DE EJERCICIOS POSTERIORES SUBINFORME DE TOTALES POR PROGRAMAS EJERCICIO 2011

Clasificación Funcional	Explicación	Compromiso de gastos adquiridos con cargo al Ejercicio del:				
		Año 2012	Año 2013	Año 2014	Año 2015	Años Sucesivos
136A	ACCION DE LA UNIVERSIDAD EN EL EXTERIOR. RELACIONES INTERNACIONALES	0,00	0,00	0,00	0,00	0,00
313E	ACCION SOCIAL EN FAVOR DE FUNCIONARIOS	0,00	0,00	0,00	0,00	0,00
322J	NUEVAS TECNOLOGIAS APLICADAS A LA EDUCACION	0,00	0,00	0,00	0,00	0,00
322L	CONVERGENCIA EUROPEA, CALIDAD DOCENTE Y CURSOS DE POSTGRADO	0,00	0,00	0,00	0,00	0,00
422D	ENSEÑANZAS UNIVERSITARIAS	0,00	0,00	0,00	0,00	0,00
423B	SERVICIOS COMPLEMENTARIOS Y AYUDA A LA ENSEÑANZA	0,00	0,00	0,00	0,00	0,00
541A	INVESTIGACION CIENTIFICA	0,00	0,00	0,00	0,00	0,00
<b>TOTAL</b>		<b>0,00</b>	<b>0,00</b>	<b>0,00</b>	<b>0,00</b>	<b>0,00</b>



# UNIVERSIDAD DE EXTREMADURA

## ESTADO DE EJECUCIÓN DEL GASTO COMPROMISOS DE GASTO CON CARGO A PRESUPUESTOS DE EJERCICIOS POSTERIORES SUBINFORME DE TOTALES POR ORGÁNICAS EJERCICIO 2011

Clasificación Orgánica	Explicación	Compromiso de gastos adquiridos con cargo al Ejercicio del:				
		Año 2012	Año 2013	Año 2014	Año 2015	Años Sucesivos
18	UNIVERSIDAD DE EXTREMADURA	0,00	0,00	0,00	0,00	0,00
<b>TOTAL</b>		<b>0,00</b>	<b>0,00</b>	<b>0,00</b>	<b>0,00</b>	<b>0,00</b>

### **D.3.12 Tramitación anticipada de Gastos Presupuestarios.**

**MEMORIA**

**Información sobre la gestión de los gastos Públicos**

Tramitación anticipada de gastos presupuestarios

Ejercicio 2011

CLASIFICACIÓN ORGÁNICA	
CLASIFICACIÓN FUNCIONAL POR PROGRAMAS	

CLASIFICACIÓN ECONÓMICA	EXPLICACIÓN	EJERCICIOS DE LOS CREDITOS Y DE IMPUTACIONES OPERACIONES	GASTOS AUTORIZADOS	GASTOS COMPROMETIDOS	SALDO PENDIENTE DE COMPROMETER
	SIN OPERACIONES REGISTRADAS				

## **D.4 Información sobre la ejecución de los Ingresos Públicos.**



## **D.4.1 Proceso de gestión de los Ingresos Públicos.**

#### **D.4.1.1 Derechos presupuestarios reconocidos netos.**

**UNIVERSIDAD DE EXTREMADURA**  
**PROCESO DE GESTIÓN DE LOS INGRESOS PÚBLICOS**  
**A) DERECHOS PRESUPUESTARIOS RECONOCIDOS NETOS**  
**Ejercicio: 2011**

Clasificación Económica	Explicación	Total Derechos Reconocidos	Total Derechos Anulados	Derechos Reconocidos Netos
30301	TASAS ACADEMICAS Y ADMINISTRATIVAS	1.452.059,66		
	SERVICIOS CENTRALIZADOS		1.717,79	1.450.341,87
30302	TASAS CURSO APTITUD PEDAGOGICA	528,80		
30303	TASAS CURSOS DE NIVELACIÓN	6.330,00	0,00	528,80
307	DERECHOS DE EXAMEN	75.602,42	160,00	6.170,00
	<b>Subtotal Artículo 30</b>	<b>1.534.520,88</b>	<b>2.303,50</b>	<b>73.298,92</b>
31001	CURSOS Y SEMINARIOS	1.318.294,85	4.181,29	1.530.339,59
31002	CURSOS LENGUA EXTRANJERA ESTUDIANTES ERASMUS	8.321,00	2.154,40	1.316.140,45
			0,00	8.321,00
31003	CURSOS DE GESTION DELEGADA			
313	DERECHOS MATRICULAS ENSEÑANZA OFICIAL	645.739,15	36.372,50	609.366,65
31301	DERECHOS A RECAUDAR	0,00	0,00	0,00
31302	COMPENSACIÓN DERECHOS MEC	10.545.085,28	296.210,93	10.248.874,35
31303	COMPENSACIÓN DERECHOS JUNTA	5.992.391,48	104.732,60	5.887.658,88
31304	COMPENSACIÓN DECRETO 82 99	147.011,24	0,00	147.011,24
31306	COMPENSACION AMPLIACION FAMILIAS NUMEROSAS	6.723,93	0,00	6.723,93
31307	COMPENSACIÓN DCHOS POR OTRAS INSTITUCIONES	148.315,63	0,00	148.315,63
31308	DERECHOS A COMPENSAR POR OTRAS EXENCIONES	6.525,08	0,00	6.525,08
31309	JUNTA EXTREMADURA COMPENSACION OTRAS EXENCIONES	677,46	0,00	677,46
31310	DERECHOS A RECAUDAR EMPLEADOS PUBLICOS UEX	445.226,92	0,00	445.226,92
	<b>Subtotal Artículo 31</b>	<b>19.531.281,84</b>	<b>439.470,43</b>	<b>19.091.811,41</b>
32901	RECAUDACION INSTALACIONES DEPORTIVAS	117.972,04	843,60	117.128,44
32904	PRESTAMOS INTERBIBLIOTECARIOS	6.871,20	0,00	6.871,20
32905	CONTRATOS Y CONVENIOS ART 83 LOU	4.246.765,30	573.520,01	3.673.245,29
32906	SERVICIO ANIMALARIO	2.062,89	0,00	2.062,89
32907	RECAUDACION INSTAC DEPORT CIENCIAS DEPORTE	26.894,17	0,00	26.894,17
32909	OTRAS ACTIVIDADES	5.424,25	0,00	5.424,25
32911	AREA DE TECNOLOGIA EDUCATIVA	0,00	0,00	0,00
32912	SERVICIO DE PROTECCIÓN RADIOLOGICA	0,00	0,00	0,00
32913	RECAUDACION ACTIVIDADES DEPORTIVAS	122.006,24	0,00	122.006,24

**UNIVERSIDAD DE EXTREMADURA**  
**PROCESO DE GESTIÓN DE LOS INGRESOS PÚBLICOS**  
**A) DERECHOS PRESUPUESTARIOS RECONOCIDOS NETOS**  
**Ejercicio: 2011**

Clasificación Económica	Explicación	Total Derechos Reconocidos	Total Derechos Anulados	Derechos Reconocidos Netos
32985	Ingresos facturación Servic. Protección Radiolog	824,42	0,00	824,42
32988	FACTURACIÓN OTROS SERVICIOS APOYO A LA INVESTIGA	45.627,21	13.786,00	31.841,21
32989	FACTURACIÓN SERVICIO DE INNOVACION EN PRODUCTOS	15.494,32	664,00	14.830,32
32991	FACTURACIÓN LABORATORIO RADIOACTIVIDAD AMBIENTAL	53.498,00	1.872,00	51.626,00
	<b>Subtotal Artículo 32</b>	<b>4.643.440,04</b>	<b>590.685,61</b>	<b>4.052.754,43</b>
330	VENTA DE PUBLICACIONES	15.107,71	0,00	15.107,71
33201	VENTA DE FOTOCOPIAS Y OTROS PRODUC. REPROGRAFÍA	2.711,87	0,00	2.711,87
33202	IMPRESOS ADMINISTRATIVOS	35.300,00	0,00	35.300,00
334	VENTA MATERIAL DE DESECHO	0,00	0,00	0,00
	<b>Subtotal Artículo 33</b>	<b>53.119,58</b>	<b>0,00</b>	<b>53.119,58</b>
380	DE EJERCICIOS CERRADOS	301.156,82	0,00	301.156,82
	<b>Subtotal Artículo 38</b>	<b>301.156,82</b>	<b>0,00</b>	<b>301.156,82</b>
39901	INGRESOS DIVERSOS	9.226,47	0,00	9.226,47
39902	APORTACION EMPLEADOS SEGURO COLECTIVO DE VIDA	61.179,72	0,00	61.179,72
39903	INGRESOS POR CARGOS INTERNOS	205.148,64	0,00	205.148,64
39904	INGRESOS POR COMPENSACION GASTOS DE CENTROS	140.854,52	0,00	140.854,52
	<b>Subtotal Artículo 39</b>	<b>416.409,35</b>	<b>0,00</b>	<b>416.409,35</b>
	<b>Subtotal Capítulo 3</b>	<b>26.479.928,51</b>	<b>1.034.337,33</b>	<b>25.445.591,18</b>
40000	AYUDAS COMPLEMENTARIAS PROGRAMA ERASMUS	1.325.938,00	0,00	1.325.938,00
40001	AGENCIA ESPAÑOLA DE COOPERACION INTERNACIONAL	157.640,00	0,00	157.640,00
40002	PROGRAMA DE MOVILIDAD, UNIVERSIDAD DE SUNDERLAND	11.174,00	0,00	11.174,00
40003	TRANSFERENCIAS DE LA ADMINISTRACIÓN CENTRAL	375,00	0,00	375,00
40024	TRANSFERENCIA M.C.I. BECAS SICUE SENECA	7.700,00	0,00	7.700,00
	<b>Subtotal Artículo 40</b>	<b>1.502.827,00</b>	<b>0,00</b>	<b>1.502.827,00</b>
41001	CONSEJO SUPERIOR DE DEPORTES	54.738,12	0,00	54.738,12
	<b>Subtotal Artículo 41</b>	<b>54.738,12</b>	<b>0,00</b>	<b>54.738,12</b>
450	TRANSFERENCIAS C.A. DE EXTREMADURA	93.214.127,04	0,04	93.214.127,00

**UNIVERSIDAD DE EXTREMADURA**  
**PROCESO DE GESTIÓN DE LOS INGRESOS PÚBLICOS**  
**A) DERECHOS PRESUPUESTARIOS RECONOCIDOS NETOS**  
**Ejercicio: 2011**

Clasificación Económica	Explicación	Total Derechos Reconocidos	Total Derechos Anulados	Derechos Reconocidos Netos
45901	ACCIONES VARIAS	45.000,00	0,00	45.000,00
45903	CONVENIO JUNTA EXTREMADURA SAFYDE Y CIENCIAS DEPORTE	0,00	0,00	0,00
45904	CONV.INCORPORACION ESCRITORES BECADOS	15.000,00	0,00	15.000,00
45905	AYUDAS PRACTICAS PLANES DE ESTUDIO	0,00	0,00	0,00
45907	CONVENIO PARA LA GESTION DE BECAS	148.182,00	0,00	148.182,00
45908	S.E.S. FINANCIACION PLAZAS VINCULADAS	1.275.236,80	0,00	1.275.236,80
45911	CONVENIO CON CULTURA ARTISTAS PLASTICOS	0,00	0,00	0,00
45916	JUBILACIONES ANTICIPADAS	1.242.363,37	0,00	1.242.363,37
45917	AYUDAS P.A.C. FACULTAD DE VETERINARIA	0,00	0,00	0,00
45919	CONSEJO SOCIAL UEX	256.433,26	0,00	256.433,26
45920	CONVENIO FOMENTO TRANSFORMACION TEU EN TU	103.125,87	0,00	103.125,87
45921	CONV CONSEJ JOVENES Y DEPORTE PROGRAMA PROM E IM	36.000,00	0,00	36.000,00
45930	PROGRAMA EXTREMEÑOS RETORNADOS	0,00	0,00	0,00
459HC	CONVENIO FUNCIONAMIENTO H. CLINICO VETERINARIO	90.000,00	0,00	90.000,00
	<b>Subtotal Artículo 45</b>	<b>96.425.468,34</b>	<b>0,04</b>	<b>96.425.468,30</b>
47900	CONVENIOS CON EMPRESAS PRIVADAS	24.499,51	0,00	24.499,51
47901	TRANSFERENCIAS E. PRIV PARA SERV EDUC FISICA	12.000,00	0,00	12.000,00
47904	OTRAS TRANSFERENCIAS DE EMPRESAS PRIVADAS	20.260,22	0,00	20.260,22
47905	BECAS INTERNACIONALES BANCAJA	25.000,00	0,00	25.000,00
47925	BECAS INTERNACIONALES SANTANDER	27.000,00	0,00	27.000,00
47931	BECAS FORMULA SANTANDER	10.000,00	0,00	10.000,00
47933	Becas Santander Iberoamerica Grado	15.000,00	0,00	15.000,00
	<b>Subtotal Artículo 47</b>	<b>133.759,73</b>	<b>0,00</b>	<b>133.759,73</b>
48000	PROGRAMA BECAS FUNDACION CAROLINA	36.000,00	0,00	36.000,00
	<b>Subtotal Artículo 48</b>	<b>36.000,00</b>	<b>0,00</b>	<b>36.000,00</b>
49003	PROGRAMAS DE LENGUA CULTURA Y CIVIL ESPAÑOLA ESTU EXTRANJEROS	100.759,52	0,00	100.759,52
49009	PROGRAMAS CON EUROPA. ERASMUS. ORGAN MOVILIDAD	70.462,00	0,00	70.462,00
49010	PROGRAMAS CON EUROPA. ERASMUS. ESTUDIANTES	548.244,00	0,00	548.244,00



**UNIVERSIDAD DE EXTREMADURA**  
**PROCESO DE GESTIÓN DE LOS INGRESOS PÚBLICOS**  
**A) DERECHOS PRESUPUESTARIOS RECONOCIDOS NETOS**  
**Ejercicio: 2011**

Clasificación Económica	Explicación	Total Derechos Reconocidos	Total Derechos Anulados	Derechos Reconocidos Netos
49021	PROGRAMAS CON EUROPA. ERASMUS. ESTUDIANTES PRACT	145.187,00	0,00	145.187,00
49022	PROGRAMAS CON EUROPA. ERASMUS. MOVILIDAD PDI	81.640,00	0,00	81.640,00
49023	PROGRAMAS CON EUROPA. ERASMUS. MOVILIDAD PAS	11.520,00	0,00	11.520,00
	<b>Subtotal Artículo 49</b>	<b>957.812,52</b>	<b>0,00</b>	<b>957.812,52</b>
	<b>Subtotal Capítulo 4</b>	<b>99.110.605,71</b>	<b>0,04</b>	<b>99.110.605,67</b>
52000	INTERESES CUENTAS BANCARIAS	241.839,89	0,00	241.839,89
52001	INTERESES CUENTA LEGADO MANUEL CASTILLO	1.128,90	0,00	1.128,90
	<b>Subtotal Artículo 52</b>	<b>242.968,79</b>	<b>0,00</b>	<b>242.968,79</b>
540	ALQUILER DE INMUEBLES	17.614,26	294,02	17.320,24
	<b>Subtotal Artículo 54</b>	<b>17.614,26</b>	<b>294,02</b>	<b>17.320,24</b>
550	DE CONCESIONES ADMINISTRATIVAS	383.160,08	5.600,00	377.560,08
	<b>Subtotal Artículo 55</b>	<b>383.160,08</b>	<b>5.600,00</b>	<b>377.560,08</b>
	<b>Subtotal Capítulo 5</b>	<b>643.743,13</b>	<b>5.894,02</b>	<b>637.849,11</b>
70003	OTROS PROGRAMAS	767.208,37	0,00	767.208,37
70054	PLAN NACIONAL DE INVESTIGACION MICINN	3.386.497,42	114.321,28	3.272.176,14
70058	PLAN NACIONAL INVESTIGACION OTROS MINISTERIOS	740.459,74	5.040,00	735.419,74
70059	PLAN NACIONAL DE INVESTIGACION ACCIONES COMPLEME	286.780,00	150.000,00	136.780,00
70060	PLAN NACIONAL DE INVESTIGACION FORMACION PERSONA	1.053.751,57	0,00	1.053.751,57
70061	OTRAS TRANSFERENCIAS ACTIVIDADES INVESTIGACION	20.203,24	0,00	20.203,24
	<b>Subtotal Artículo 70</b>	<b>6.254.900,34</b>	<b>269.361,28</b>	<b>5.985.539,06</b>
71001	CURSOS DE VERANO	0,00	0,00	0,00
71062	ORGANISMOS AUTONOMOS ACTIVIDADES I D	14.000,00	0,00	14.000,00
	<b>Subtotal Artículo 71</b>	<b>14.000,00</b>	<b>0,00</b>	<b>14.000,00</b>
75007	OBRAS Y EQUIPAMIENTO UNIVERSITARIO	1.000.000,00	0,00	1.000.000,00
75008	COFINANCIACION INFRAESTRUCTURA CIENTIFICA	0,00	0,00	0,00
75010	UNIVERSIDAD DE MAYORES	296.083,26	0,00	296.083,26
75021	CURSOS DE VERANO COMUNIDAD AUTONOMA	53.719,97	0,00	53.719,97
75024	APOYO A ACTIVIDADES IMPLANTACION EEES	96.250,00	0,00	96.250,00



**UNIVERSIDAD DE EXTREMADURA**  
**PROCESO DE GESTIÓN DE LOS INGRESOS PÚBLICOS**  
**A) DERECHOS PRESUPUESTARIOS RECONOCIDOS NETOS**  
**Ejercicio: 2011**

Clasificación Económica	Explicación	Total Derechos Reconocidos	Total Derechos Anulados	Derechos Reconocidos Netos
75030	TRANSF JUNTA PARA PROGRAMA DIFUSION Y ORIENTACIO	0,00	0,00	0,00
75032	CONV CONS SANIDAD PARA INTEGR ALUMNOS DISCAPACID	88.065,00	0,00	88.065,00
75037	PLAN REGIONAL INVESTIGACION PROYECTOS DE INVESTI	2.395.469,14	0,00	2.395.469,14
75038	PLAN REGIONAL DE INVESTIGACIÓN MEDIDAS DE ACOMPA	2.253.222,00	0,00	2.253.222,00
75039	PLAN REGIONAL INVESTIGACION FORMACION PERSONAL	2.629.902,43	71.040,44	2.558.861,99
75044	JUNTA EXTREMADURA OTRAS ACTIVIDADES DE INVESTIGA	20.000,00	0,00	20.000,00
75065	BIBLIOGRAFIA INVESTIGACION	0,00	0,00	0,00
75069	JUNTA EXTREMADURA SUBV PROGRAMA PROPIO	100.000,00	0,00	100.000,00
75082	CONVENIO MEJORES EXPEDIENTES	1.334.396,00	0,00	1.334.396,00
75084	OTRAS TRANSFERENCIAS ADAPTAC UEX AL EEES	139.081,80	0,00	139.081,80
75085	CONVENIO J.E. POLITICA IGUALDAD Y EMPLEO IMEX	11.000,00	0,00	11.000,00
75099	OTRAS TRANSFERENCIAS	721.387,82	0,00	721.387,82
75145	OTRAS CC AA PROYECTOS Y ACTIVIDADES I D	0,00	0,00	0,00
	<b>Subtotal Artículo 75</b>	<b>11.138.577,42</b>	<b>71.040,44</b>	<b>11.067.536,98</b>
76001	SUBVENCIONES PARA CURSOS DE VERANO	2.500,00	0,00	2.500,00
76063	AYUNTAMIENTOS ACTIVIDADES I D	0,00	0,00	0,00
76101	SUBV.PARA CURSOS DE VERANO	0,00	0,00	0,00
76102	SUBVENCIONES DIPUTACIONES OTRAS	3.700,00	0,00	3.700,00
76164	DIPUTACIONES ACTIVIDADES I D	226.500,00	0,00	226.500,00
	<b>Subtotal Artículo 76</b>	<b>232.700,00</b>	<b>0,00</b>	<b>232.700,00</b>
77900	TRANSFERENCIAS PARA PROGRAMAS DISTINTOS 541A	233.930,44	5.453,08	228.477,36
77901	SUBV.PARA CURSOS DE VERANO	11.160,00	0,00	11.160,00
77908	COFINANCIACION INFRAESTRUCTURA CIENTIFICA	0,00	0,00	0,00
77909	OTRAS TRANSFERENCIAS	0,00	0,00	0,00
77930	CONVENIOS CAJA DE EXTREMADURA	0,00	0,00	0,00
77935	EMPRESAS PRIVADAS ACTIVIDADES I D	0,00	0,00	0,00



**UNIVERSIDAD DE EXTREMADURA**  
**PROCESO DE GESTIÓN DE LOS INGRESOS PÚBLICOS**  
**A) DERECHOS PRESUPUESTARIOS RECONOCIDOS NETOS**  
**Ejercicio: 2011**

Clasificación Económica	Explicación	Total Derechos Reconocidos	Total Derechos Anulados	Derechos Reconocidos Netos
77968	SUBVENCIONES EMPRESAS PRIVADAS PARA FOMENTO INVES	400.000,00	0,00	400.000,00
	Subtotal Artículo 77	645.090,44	5.453,08	639.637,36
78000	CURSOS DE VERANO	45.363,00	0,00	45.363,00
78001	TRANSFERENCIAS DE FAMILIAS E INSTITUCIONES	479.736,72	0,00	479.736,72
	Subtotal Artículo 78	525.099,72	0,00	525.099,72
79902	PROYECTOS EUROPEOS	7.500,00	0,00	7.500,00
79908	COFINANCIACION INFRAESTRUCTURA CIENTIFICA	2.061.667,89	0,00	2.061.667,89
79921	PROGRAMAS COOPERACION INTERNACIONAL	103.327,60	0,00	103.327,60
79946	PROGRAMA MARCO PROYECTOS I D	0,00	0,00	0,00
79947	PROGRAMA MARCO RECURSOS HUMANOS	0,00	0,00	0,00
79948	PROGRAMA MARCO OTRAS ACTIVIDADES	42.608,00	0,00	42.608,00
79949	PROG COOPERACION TRANSFRONTERIZA INTERREG	489.860,02	0,00	489.860,02
	Subtotal Artículo 79	2.704.963,51	0,00	2.704.963,51
	Subtotal Capítulo 7	21.515.331,43	345.854,80	21.169.476,63
830	ANTICIPOS A PERSONAL A CORTO PLAZO	18.700,00	0,00	18.700,00
	Subtotal Artículo 83	18.700,00	0,00	18.700,00
87002	REMANENTES GENERICOS	0,00	0,00	0,00
	Subtotal Artículo 87	0,00	0,00	0,00
	Subtotal Capítulo 8	18.700,00	0,00	18.700,00
	<b>TOTAL</b>	<b>147.768.308,78</b>	<b>1.386.086,19</b>	<b>146.382.222,59</b>





**UNIVERSIDAD DE EXTREMADURA**  
**PROCESO DE GESTIÓN DE LOS INGRESOS PÚBLICOS**  
**A) DERECHOS PRESUPUESTARIOS RECONOCIDOS NETOS**  
**Ejercicio: 2011**

Explicación	Total Derechos Reconocidos	Total Derechos Anulados	Derechos Reconocidos Netos
Total Capítulo 1	0,00	0,00	0,00
Total Capítulo 2	0,00	0,00	0,00
Total Capítulo 3	26.479.928,51	1.034.337,33	25.445.591,18
Total Capítulo 4	99.110.605,71	0,04	99.110.605,67
Total Capítulo 5	643.743,13	5.894,02	637.849,11
<b>TOTAL OPERACIONES CORRIENTES</b>	<b>126.234.277,35</b>	<b>1.040.231,39</b>	<b>125.194.045,96</b>
Total Capítulo 6	0,00	0,00	0,00
Total Capítulo 7	21.515.331,43	345.854,80	21.169.476,63
<b>TOTAL OPERACIONES DE CAPITAL</b>	<b>21.515.331,43</b>	<b>345.854,80</b>	<b>21.169.476,63</b>
<b>TOTAL OPERACIONES NO FINANCIERAS</b>	<b>147.749.608,78</b>	<b>1.386.086,19</b>	<b>146.363.522,59</b>
Total Capítulo 8	18.700,00	0,00	18.700,00
Total Capítulo 9	0,00	0,00	0,00
<b>TOTAL OPERACIONES FINANCIERAS</b>	<b>18.700,00</b>	<b>0,00</b>	<b>18.700,00</b>
<b>TOTAL SECCIÓN POR CAPITULOS</b>	<b>147.768.308,78</b>	<b>1.386.086,19</b>	<b>146.382.222,59</b>

#### **D.4.1.1.1 Derechos presupuestarios reconocidos.**



**UNIVERSIDAD DE EXTREMADURA**  
**PROCESO DE GESTIÓN DE LOS INGRESOS PÚBLICOS**  
**A.1.) DERECHOS PRESUPUESTARIOS RECONOCIDOS**  
**Ejercicio: 2011**

Clasificación Económica	Explicación	Contraído Previo		Contraído simultáneo		Total Derechos Reconocidos
		Ingreso directo	Ingreso Recibo	Autoliquidaciones	Sin Cotraído previo	
30301	TASAS ACADEMICAS Y ADMINISTRATIVAS	1.205.842,05	0,00	0,00	246.217,61	1.452.059,66
30302	SERVICIOS CENTRALIZADOS					
30303	TASAS CURSO APTITUD PEDAGOGICA	132,20	0,00	0,00	396,60	528,80
307	TASAS CURSOS DE NIVELACIÓN	0,00	0,00	0,00	6.330,00	6.330,00
	DERECHOS DE EXAMEN	75.602,42	0,00	0,00	0,00	75.602,42
	<b>Subtotal Artículo 30</b>	<b>1.281.576,67</b>	<b>0,00</b>	<b>0,00</b>	<b>252.944,21</b>	<b>1.534.520,88</b>
31001	CURSOS Y SEMINARIOS	1.256.345,05	0,00	0,00	61.949,80	1.318.294,85
31002	CURSOS LENGUA EXTRANJERA ESTUDIANTES ERASMUS	8.321,00	0,00	0,00	0,00	8.321,00
31003	CURSOS DE GESTION DELEGADA	640.243,98	0,00	0,00	5.495,17	645.739,15
31301	DERECHOS A RECAUDAR	3.099.815,40	0,00	0,00	7.445.269,88	10.545.085,28
31302	COMPENSACIÓN DERECHOS MEC	5.992.391,48	0,00	0,00	0,00	5.992.391,48
31303	COMPENSACIÓN DERECHOS JUNTA	7.495,80	0,00	0,00	139.515,44	147.011,24
31304	COMPENSACIÓN DECRETO 82 99	6.723,93	0,00	0,00	0,00	6.723,93
31306	COMPENSACION AMPLIACION FAMILIAS NUMEROSAS	0,00	0,00	0,00	148.315,63	148.315,63
31307	COMPENSACIÓN DCHOS POR OTRAS INSTITUCIONES	0,00	0,00	0,00	6.525,08	6.525,08
31308	DERECHOS A COMPENSAR POR OTRAS EXENCIONES	677,46	0,00	0,00	0,00	677,46
31309	JUNTA EXTREMADURA COMPENSACION OTRAS EXENCIONES	445.226,92	0,00	0,00	0,00	445.226,92
31310	DERECHOS A RECAUDAR EMPLEADOS PUBLICOS UEX	266.969,82	0,00	0,00	0,00	266.969,82
	<b>Subtotal Artículo 31</b>	<b>11.724.210,84</b>	<b>0,00</b>	<b>0,00</b>	<b>7.807.071,00</b>	<b>19.531.281,84</b>
32901	RECAUDACION INSTALACIONES DEPORTIVAS	67.087,59	0,00	0,00	50.884,45	117.972,04
32904	PRESTAMOS INTERBIBLIOTECARIOS	2.357,08	0,00	0,00	4.514,12	6.871,20
32905	CONTRATOS Y CONVENIOS ART 83 LOU	4.246.765,30	0,00	0,00	0,00	4.246.765,30
32906	SERVICIO ANIMALARIO	2.062,89	0,00	0,00	0,00	2.062,89
32907	RECAUDACION INSTAC DEPORT CIENCIAS DEPORTE	26.894,17	0,00	0,00	0,00	26.894,17
32909	OTRAS ACTIVIDADES	5.409,25	0,00	0,00	15,00	5.424,25
32913	RECAUDACION ACTIVIDADES DEPORTIVAS	95.958,18	0,00	0,00	26.048,06	122.006,24



**UNIVERSIDAD DE EXTREMADURA**  
**PROCESO DE GESTIÓN DE LOS INGRESOS PÚBLICOS**  
**A.1.) DERECHOS PRESUPUESTARIOS RECONOCIDOS**  
**Ejercicio: 2011**

Clasificación Económica	Explicación	Contraído Previo		Contraído simultáneo		Total Derechos Reconocidos
		Ingreso directo	Ingreso Recibo	Autoliquidaciones	Sin Cotraído previo	
32985	Ingresos facturación Servic. Protección Radiolog	824,42	0,00	0,00	0,00	824,42
32988	FACTURACIÓN OTROS SERVICIOS APOYO A LA INVESTIGA	45.627,21	0,00	0,00	0,00	45.627,21
32989	FACTURACIÓN SERVICIO DE INNOVACION EN PRODUCTOS	15.494,32	0,00	0,00	0,00	15.494,32
32991	FACTURACIÓN LABORATORIO RADIOACTIVIDAD AMBIENTAL	53.498,00	0,00	0,00	0,00	53.498,00
	<b>Subtotal Artículo 32</b>	<b>4.561.978,41</b>	<b>0,00</b>	<b>0,00</b>	<b>81.461,63</b>	<b>4.643.440,04</b>
330	VENTA DE PUBLICACIONES	15.107,71	0,00	0,00	0,00	15.107,71
33201	VENTA DE FOTOCOPIAS Y OTROS PRODUC. REPROGRAFÍA	2.711,87	0,00	0,00	0,00	2.711,87
33202	IMPRESOS ADMINISTRATIVOS	5.160,00	0,00	0,00	30.140,00	35.300,00
	<b>Subtotal Artículo 33</b>	<b>22.979,58</b>	<b>0,00</b>	<b>0,00</b>	<b>30.140,00</b>	<b>53.119,58</b>
380	DE EJERCICIOS CERRADOS	179.936,56	0,00	0,00	121.220,26	301.156,82
	<b>Subtotal Artículo 38</b>	<b>179.936,56</b>	<b>0,00</b>	<b>0,00</b>	<b>121.220,26</b>	<b>301.156,82</b>
39901	INGRESOS DIVERSOS	8.474,58	0,00	0,00	751,89	9.226,47
39902	APORTACION EMPLEADOS SEGURO COLECTIVO DE VIDA	0,00	0,00	0,00	61.179,72	61.179,72
39903	INGRESOS POR CARGOS INTERNOS	0,00	0,00	0,00	205.148,64	205.148,64
39904	INGRESOS POR COMPENSACION GASTOS DE CENTROS	127.849,04	0,00	0,00	13.005,48	140.854,52
	<b>Subtotal Artículo 39</b>	<b>136.323,62</b>	<b>0,00</b>	<b>0,00</b>	<b>280.085,73</b>	<b>416.409,35</b>
	<b>Subtotal Capítulo 3</b>	<b>17.907.005,68</b>	<b>0,00</b>	<b>0,00</b>	<b>8.572.922,83</b>	<b>26.479.928,51</b>
40000	AYUDAS COMPLEMENTARIAS PROGRAMA ERASMUS	1.325.938,00	0,00	0,00	0,00	1.325.938,00
40001	AGENCIA ESPAÑOLA DE COOPERACION INTERNACIONAL	157.640,00	0,00	0,00	0,00	157.640,00
40002	PROGRAMA DE MOVILIDAD, UNIVERSIDAD DE SUNDERLAND	11.174,00	0,00	0,00	0,00	11.174,00
40003	TRANSFERENCIAS DE LA ADMINISTRACIÓN CENTRAL	375,00	0,00	0,00	0,00	375,00
40024	TRANSFERENCIA M.C.I. BECAS SICUE SENECA	7.700,00	0,00	0,00	0,00	7.700,00
	<b>Subtotal Artículo 40</b>	<b>1.502.827,00</b>	<b>0,00</b>	<b>0,00</b>	<b>0,00</b>	<b>1.502.827,00</b>
41001	CONSEJO SUPERIOR DE DEPORTES	0,00	0,00	0,00	54.738,12	54.738,12



**UNIVERSIDAD DE EXTREMADURA**  
**PROCESO DE GESTIÓN DE LOS INGRESOS PÚBLICOS**  
**A.1.) DERECHOS PRESUPUESTARIOS RECONOCIDOS**  
**Ejercicio: 2011**

Clasificación Económica	Explicación	Contraído Previo		Contraído simultáneo		Total Derechos Reconocidos
		Ingreso directo	Ingreso Recibo	Autoliquidaciones	Sin Cotraído previo	
	<b>Subtotal Artículo 41</b>	0,00	0,00	0,00	54.738,12	54.738,12
450	TRANSFERENCIAS C.A. DE EXTREMADURA	93.214.127,04	0,00	0,00	0,00	93.214.127,04
45901	ACCIONES VARIAS	45.000,00	0,00	0,00	0,00	45.000,00
45904	CONV.INCORPORACION ESCRITORES BECADOS	15.000,00	0,00	0,00	0,00	15.000,00
45907	CONVENIO PARA LA GESTION DE BECAS	148.182,00	0,00	0,00	0,00	148.182,00
45908	S.E.S. FINANCIACION PLAZAS VINCULADAS	345.234,64	0,00	0,00	0,00	148.182,00
45916	JUBILACIONES ANTICIPADAS	826.655,37	0,00	0,00	930.002,16	1.275.236,80
45919	CONSEJO SOCIAL UEX	256.433,26	0,00	0,00	415.708,00	1.242.363,37
45920	CONVENIO FOMENTO TRANSFORMACION TEU EN TU	103.125,87	0,00	0,00	0,00	256.433,26
45921	CONV CONSEJ JOVENES Y DEPORTE PROGRAMA PROM E IM	36.000,00	0,00	0,00	0,00	103.125,87
459HC	CONVENIO FUNCIONAMIENTO H. CLINICO VETERINARIO	90.000,00	0,00	0,00	0,00	36.000,00
	<b>Subtotal Artículo 45</b>	95.079.758,18	0,00	0,00	1.345.710,16	96.425.468,34
47900	CONVENIOS CON EMPRESAS PRIVADAS	24.499,51	0,00	0,00	0,00	24.499,51
47901	TRANSFERENCIAS E. PRIV PARA SERV EDUC FISICA	12.000,00	0,00	0,00	0,00	12.000,00
47904	OTRAS TRANSFERENCIAS DE EMPRESAS PRIVADAS	16.436,73	0,00	0,00	3.823,49	20.260,22
47905	BECAS INTERNACIONALES BANCAJA	25.000,00	0,00	0,00	0,00	25.000,00
47925	BECAS INTERNACIONALES SANTANDER	27.000,00	0,00	0,00	0,00	27.000,00
47931	BECAS FORMULA SANTANDER	10.000,00	0,00	0,00	0,00	10.000,00
47933	Becas Santander Iberoamerica Grado	15.000,00	0,00	0,00	0,00	15.000,00
	<b>Subtotal Artículo 47</b>	129.936,24	0,00	0,00	3.823,49	133.759,73
48000	PROGRAMA BECAS FUNDACION CAROLINA	36.000,00	0,00	0,00	0,00	36.000,00
	<b>Subtotal Artículo 48</b>	36.000,00	0,00	0,00	0,00	36.000,00
49003	PROGRAMAS DE LENGUA CULTURA Y CIVIL ESPAÑOLA ESTU EXTRANJEROS	100.759,52	0,00	0,00	0,00	100.759,52
49009	PROGRAMAS CON EUROPA. ERASMUS. ORGAN MOVILIDAD	70.462,00	0,00	0,00	0,00	70.462,00
49010	PROGRAMAS CON EUROPA. ERASMUS. ESTUDIANTES	548.244,00	0,00	0,00	0,00	548.244,00



**UNIVERSIDAD DE EXTREMADURA**  
**PROCESO DE GESTIÓN DE LOS INGRESOS PÚBLICOS**  
**A.1.) DERECHOS PRESUPUESTARIOS RECONOCIDOS**  
**Ejercicio: 2011**

Clasificación Económica	Explicación	Contraído Previo		Contraído simultáneo		Total Derechos Reconocidos
		Ingreso directo	Ingreso Recibo	Autoliquidaciones	Sin Cotraído previo	
49021	PROGRAMAS CON EUROPA. ERASMUS. ESTUDIANTES PRACT	145.187,00	0,00	0,00	0,00	145.187,00
49022	PROGRAMAS CON EUROPA. ERASMUS. MOVILIDAD PDI	81.640,00	0,00	0,00	0,00	81.640,00
49023	PROGRAMAS CON EUROPA. ERASMUS. MOVILIDAD PAS	11.520,00	0,00	0,00	0,00	11.520,00
	Subtotal Artículo 49	957.812,52	0,00	0,00	0,00	957.812,52
	Subtotal Capítulo 4	97.706.333,94	0,00	0,00	1.404.271,77	99.110.605,71
52000	INTERESES CUENTAS BANCARIAS	241.788,36	0,00	0,00	51,53	241.839,89
52001	INTERESES CUENTA LEGADO MANUEL CASTILLO	930,57	0,00	0,00	198,33	1.128,90
	Subtotal Artículo 52	242.718,93	0,00	0,00	249,86	242.968,79
540	ALQUILER DE INMUEBLES	11.855,06	0,00	0,00	5.759,20	17.614,26
	Subtotal Artículo 54	11.855,06	0,00	0,00	5.759,20	17.614,26
550	DE CONCESIONES ADMINISTRATIVAS	344.227,10	0,00	0,00	38.932,98	383.160,08
	Subtotal Artículo 55	344.227,10	0,00	0,00	38.932,98	383.160,08
	Subtotal Capítulo 5	598.801,09	0,00	0,00	44.942,04	643.743,13
70003	OTROS PROGRAMAS	764.153,37	0,00	0,00	3.055,00	767.208,37
70054	PLAN NACIONAL DE INVESTIGACION MICINN	3.386.497,42	0,00	0,00	0,00	3.386.497,42
70058	PLAN NACIONAL INVESTIGACION OTROS MINISTERIOS	740.459,74	0,00	0,00	0,00	740.459,74
70059	PLAN NACIONAL DE INVESTIGACION ACCIONES COMPLEME	286.780,00	0,00	0,00	0,00	286.780,00
70060	PLAN NACIONAL DE INVESTIGACION FORMACION PERSONA	1.053.751,57	0,00	0,00	0,00	1.053.751,57
70061	OTRAS TRANSFERENCIAS ACTIVIDADES INVESTIGACION	20.203,24	0,00	0,00	0,00	20.203,24
	Subtotal Artículo 70	6.251.845,34	0,00	0,00	3.055,00	6.254.900,34
71062	ORGANISMOS AUTONOMOS ACTIVIDADES I D	14.000,00	0,00	0,00	0,00	14.000,00
	Subtotal Artículo 71	14.000,00	0,00	0,00	0,00	14.000,00
75007	OBRAS Y EQUIPAMIENTO UNIVERSITARIO	1.000.000,00	0,00	0,00	0,00	1.000.000,00
75010	UNIVERSIDAD DE MAYORES	296.083,24	0,00	0,00	0,02	296.083,26
75021	CURSOS DE VERANO COMUNIDAD AUTONOMA	53.719,97	0,00	0,00	0,00	53.719,97

**UNIVERSIDAD DE EXTREMADURA**  
**PROCESO DE GESTIÓN DE LOS INGRESOS PÚBLICOS**  
**A.1.) DERECHOS PRESUPUESTARIOS RECONOCIDOS**  
**Ejercicio: 2011**

Clasificación Económica	Explicación	Contraído Previo		Contraído simultáneo		Total Derechos Reconocidos
		Ingreso directo	Ingreso Recibo	Autoliquidaciones	Sin Cotraído previo	
75024	APOYO A ACTIVIDADES IMPLANTACION EEES	96.250,00	0,00	0,00	0,00	96.250,00
75032	CONV CONS SANIDAD PARA INTEGR ALUMNOS DISCAPACID	88.065,00	0,00	0,00	0,00	88.065,00
75037	PLAN REGIONAL INVESTIGACION PROYECTOS DE INVESTI	2.395.469,14	0,00	0,00	0,00	2.395.469,14
75038	PLAN REGIONAL DE INVESTIGACIÓN MEDIDAS DE ACOMPA	2.253.222,00	0,00	0,00	0,00	2.253.222,00
75039	PLAN REGIONAL INVESTIGACION FORMACION PERSONAL	2.629.902,43	0,00	0,00	0,00	2.629.902,43
75044	JUNTA EXTREMADURA OTRAS ACTIVIDADES DE INVESTIGA	20.000,00	0,00	0,00	0,00	20.000,00
75069	JUNTA EXTREMADURA SUBV PROGRAMA PROPIO	100.000,00	0,00	0,00	0,00	100.000,00
75082	CONVENIO MEJORES EXPEDIENTES	1.334.396,00	0,00	0,00	0,00	1.334.396,00
75084	OTRAS TRANSFERENCIAS ADAPTAC UEX AL EEES	139.081,80	0,00	0,00	0,00	139.081,80
75085	CONVENIO J.E. POLITICA IGUALDAD Y EMPLEO IMEX	11.000,00	0,00	0,00	0,00	11.000,00
75099	OTRAS TRANSFERENCIAS	712.387,82	0,00	0,00	0,00	712.387,82
	<b>Subtotal Artículo 75</b>	<b>11.129.577,40</b>	<b>0,00</b>	<b>0,00</b>	<b>9.000,00</b>	<b>721.387,82</b>
76001	SUBVENCIONES PARA CURSOS DE VERANO	2.500,00	0,00	0,00	0,00	2.500,00
76102	SUBVENCIONES DIPUTACIONES OTRAS	1.700,00	0,00	0,00	2.000,00	3.700,00
76164	DIPUTACIONES ACTIVIDADES I D	226.500,00	0,00	0,00	0,00	226.500,00
	<b>Subtotal Artículo 76</b>	<b>230.700,00</b>	<b>0,00</b>	<b>0,00</b>	<b>2.000,00</b>	<b>232.700,00</b>
77900	TRANSFERENCIAS PARA PROGRAMAS DISTINTOS 541A	233.930,44	0,00	0,00	0,00	233.930,44
77901	SUBV.PARA CURSOS DE VERANO	11.160,00	0,00	0,00	0,00	11.160,00
77968	SUBVENCIONES EMPRESAS PRIVADAS PARA FOMENTO INVES	400.000,00	0,00	0,00	0,00	400.000,00
	<b>Subtotal Artículo 77</b>	<b>645.090,44</b>	<b>0,00</b>	<b>0,00</b>	<b>0,00</b>	<b>645.090,44</b>
78000	CURSOS DE VERANO	45.363,00	0,00	0,00	0,00	45.363,00
78001	TRANSFERENCIAS DE FAMILIAS E INSTITUCIONES	232.029,55	0,00	0,00	0,00	232.029,55
	<b>Subtotal Artículo 78</b>	<b>277.392,55</b>	<b>0,00</b>	<b>0,00</b>	<b>247.707,17</b>	<b>479.736,72</b>
79902	PROYECTOS EUROPEOS	7.500,00	0,00	0,00	0,00	7.500,00
79908	COFINANCIACION INFRAESTRUCTURA CIENTIFICA	2.061.667,89	0,00	0,00	0,00	2.061.667,89



**UNIVERSIDAD DE EXTREMADURA**  
**PROCESO DE GESTIÓN DE LOS INGRESOS PÚBLICOS**  
**A.1.) DERECHOS PRESUPUESTARIOS RECONOCIDOS**  
**Ejercicio: 2011**

Clasificación Económica	Explicación	Contraído Previo		Contraído simultáneo		Total Derechos Reconocidos
		Ingreso directo	Ingreso Recibo	Autoliquidaciones	Sin Cotraído previo	
79921	PROGRAMAS COOPERACION INTERNACIONAL	100.327,60	0,00	0,00	3.000,00	103.327,60
79948	PROGRAMA MARCO OTRAS ACTIVIDADES	42.608,00	0,00	0,00	0,00	42.608,00
79949	PROG COOPERACION TRANSFRONTERIZA INTERREG	489.860,02	0,00	0,00	0,00	489.860,02
	Subtotal Artículo 79	2.701.963,51	0,00	0,00	3.000,00	2.704.963,51
	Subtotal Capítulo 7	21.250.569,24	0,00	0,00	264.762,19	21.515.331,43
830	ANTICIPOS A PERSONAL A CORTO PLAZO	18.700,00	0,00	0,00	0,00	18.700,00
	Subtotal Artículo 83	18.700,00	0,00	0,00	0,00	18.700,00
	Subtotal Capítulo 8	18.700,00	0,00	0,00	0,00	18.700,00
	<b>TOTAL</b>	<b>137.481.409,95</b>	<b>0,00</b>	<b>0,00</b>	<b>10.286.898,83</b>	<b>147.768.308,78</b>





**UNIVERSIDAD DE EXTREMADURA**  
**PROCESO DE GESTIÓN DE LOS INGRESOS PÚBLICOS**  
**A.1.) DERECHOS PRESUPUESTARIOS RECONOCIDOS**  
**Ejercicio: 2011**

Explicación	Contraído Previo		Contraído Simultáneo		Total Derechos Reconocidos
	Ingreso directo	Ingreso Recibo	Autoliquidaciones	Sin Cotraído previo	
Total Capítulo 1	0,00	0,00	0,00	0,00	0,00
Total Capítulo 2	0,00	0,00	0,00	0,00	0,00
Total Capítulo 3	17.907.005,68	0,00	0,00	8.572.922,83	26.479.928,51
Total Capítulo 4	97.706.333,94	0,00	0,00	1.404.271,77	99.110.605,71
Total Capítulo 5	598.801,09	0,00	0,00	44.942,04	643.743,13
<b>TOTAL OPERACIONES CORRIENTES</b>	<b>116.212.140,71</b>	<b>0,00</b>	<b>0,00</b>	<b>10.022.136,64</b>	<b>126.234.277,35</b>
Total Capítulo 6	0,00	0,00	0,00	0,00	0,00
Total Capítulo 7	21.250.569,24	0,00	0,00	264.762,19	21.515.331,43
<b>TOTAL OPERACIONES DE CAPITAL</b>	<b>21.250.569,24</b>	<b>0,00</b>	<b>0,00</b>	<b>264.762,19</b>	<b>21.515.331,43</b>
<b>TOTAL OPERACIONES NO FINANCIERAS</b>	<b>137.462.709,95</b>	<b>0,00</b>	<b>0,00</b>	<b>10.286.898,83</b>	<b>147.749.608,78</b>
Total Capítulo 8	18.700,00	0,00	0,00	0,00	18.700,00
Total Capítulo 9	0,00	0,00	0,00	0,00	0,00
<b>TOTAL OPERACIONES FINANCIERAS</b>	<b>18.700,00</b>	<b>0,00</b>	<b>0,00</b>	<b>0,00</b>	<b>18.700,00</b>
<b>TOTAL SECCIÓN POR CAPITULOS</b>	<b>137.481.409,95</b>	<b>0,00</b>	<b>0,00</b>	<b>10.286.898,83</b>	<b>147.768.308,78</b>

### **D.4.1.1.2 Anulación de derechos presupuestarios.**



**UNIVERSIDAD DE EXTREMADURA**  
**PROCESO DE GESTIÓN DE LOS INGRESOS PÚBLICOS**  
**A.2.) ANULACIÓN DE DERECHOS PRESUPUESTARIOS**  
**Ejercicio: 2011**

Clasificación Económica	Explicación	Anulación de Liquidaciones		Aplazamiento y Fraccionamiento		Devolución de Ingresos	Total Derechos Anulados
		Ingreso Directo	Ingreso Recibo	Ingreso Directo	Ingreso Recibo		
30301	TASAS ACADEMICAS Y ADMINISTRATIVAS	0,00	0,00	0,00	0,00	1.717,79	1.717,79
30302	SERVICIOS CENTRALIZADOS						
30303	TASAS CURSO APTITUD PEDAGOGICA	0,00	0,00	0,00	0,00	0,00	0,00
307	TASAS CURSOS DE NIVELACIÓN	0,00	0,00	0,00	0,00	160,00	160,00
	DERECHOS DE EXAMEN	0,00	0,00	0,00	0,00	0,00	0,00
	<b>Subtotal Artículo 30</b>	0,00	0,00	0,00	0,00	2.303,50	2.303,50
31001	CURSOS Y SEMINARIOS	0,00	0,00	0,00	0,00	4.181,29	4.181,29
31002	CURSOS LENGUA EXTRANJERA ESTUDIANTES ERASMUS	0,00	0,00	0,00	0,00	2.154,40	2.154,40
31003	CURSOS DE GESTION DELEGADA	36.372,50	0,00	0,00	0,00	0,00	0,00
313	DERECHOS MATRICULAS ENSEÑANZA OFICIAL	0,00	0,00	0,00	0,00	0,00	36.372,50
31301	DERECHOS A RECAUDAR	0,00	0,00	0,00	0,00	0,00	0,00
31302	COMPENSACIÓN DERECHOS MEC	0,00	0,00	0,00	0,00	296.210,93	296.210,93
31303	COMPENSACIÓN DERECHOS JUNTA	0,00	0,00	0,00	0,00	104.732,60	104.732,60
31304	COMPENSACIÓN DECRETO 82 99	0,00	0,00	0,00	0,00	0,00	0,00
31306	COMPENSACION AMPLIACION FAMILIAS NUMEROSAS	0,00	0,00	0,00	0,00	0,00	0,00
31307	COMPENSACIÓN DCHOS POR OTRAS INSTITUCIONES	0,00	0,00	0,00	0,00	0,00	0,00
31308	DERECHOS A COMPENSAR POR OTRAS EXENCIONES	0,00	0,00	0,00	0,00	0,00	0,00
31309	JUNTA EXTREMADURA COMPENSACION OTRAS EXENCIONES	0,00	0,00	0,00	0,00	0,00	0,00
31310	DERECHOS A RECAUDAR EMPLEADOS PUBLICOS UEX	0,00	0,00	0,00	0,00	0,00	0,00
	<b>Subtotal Artículo 31</b>	36.372,50	0,00	0,00	0,00	403.097,93	439.470,43
32901	RECAUDACION INSTALACIONES DEPORTIVAS	0,00	0,00	0,00	0,00	843,60	843,60
32904	PRESTAMOS INTERBIBLIOTECARIOS	0,00	0,00	0,00	0,00	0,00	0,00
32905	CONTRATOS Y CONVENIOS ART 83 LOU	573.520,01	0,00	0,00	0,00	0,00	0,00
32906	SERVICIO ANIMALARIO	0,00	0,00	0,00	0,00	0,00	573.520,01
32907	RECAUDACION INSTAC DEPORT CIENCIAS DEPORTE	0,00	0,00	0,00	0,00	0,00	0,00
32909	OTRAS ACTIVIDADES	0,00	0,00	0,00	0,00	0,00	0,00

**UNIVERSIDAD DE EXTREMADURA**  
**PROCESO DE GESTIÓN DE LOS INGRESOS PÚBLICOS**  
**A.2.) ANULACIÓN DE DERECHOS PRESUPUESTARIOS**  
**Ejercicio: 2011**

Clasificación Económica	Explicación	Anulación de Liquidaciones		Aplazamiento y Fraccionamiento		Devolución de Ingresos	Total Derechos Anulados
		Ingreso Directo	Ingreso Recibo	Ingreso Directo	Ingreso Recibo		
32911	AREA DE TECNOLOGIA EDUCATIVA	0,00	0,00	0,00	0,00	0,00	0,00
32912	SERVICIO DE PROTECCIÓN RADIOLOGICA	0,00	0,00	0,00	0,00	0,00	0,00
32913	RECAUDACION ACTIVIDADES DEPORTIVAS	0,00	0,00	0,00	0,00	0,00	0,00
32985	Ingresos facturación Servic. Protección Radiolog	0,00	0,00	0,00	0,00	0,00	0,00
32988	FACTURACIÓN OTROS SERVICIOS APOYO A LA INVESTIGA	13.786,00	0,00	0,00	0,00	0,00	13.786,00
32989	FACTURACIÓN SERVICIO DE INNOVACION EN PRODUCTOS	664,00	0,00	0,00	0,00	0,00	664,00
32991	FACTURACIÓN LABORATORIO RADIOACTIVIDAD AMBIENTAL	1.872,00	0,00	0,00	0,00	0,00	1.872,00
	<b>Subtotal Artículo 32</b>	<b>589.842,01</b>	<b>0,00</b>	<b>0,00</b>	<b>0,00</b>	<b>843,60</b>	<b>590.685,61</b>
330	VENTA DE PUBLICACIONES	0,00	0,00	0,00	0,00	0,00	0,00
33201	VENTA DE FOTOCOPIAS Y OTROS PRODUC. REPROGRAFÍA	0,00	0,00	0,00	0,00	0,00	0,00
33202	IMPRESOS ADMINISTRATIVOS	0,00	0,00	0,00	0,00	0,00	0,00
334	VENTA MATERIAL DE DESECHO	0,00	0,00	0,00	0,00	0,00	0,00
	<b>Subtotal Artículo 33</b>	<b>0,00</b>	<b>0,00</b>	<b>0,00</b>	<b>0,00</b>	<b>0,00</b>	<b>0,00</b>
380	DE EJERCICIOS CERRADOS	0,00	0,00	0,00	0,00	0,00	0,00
	<b>Subtotal Artículo 38</b>	<b>0,00</b>	<b>0,00</b>	<b>0,00</b>	<b>0,00</b>	<b>0,00</b>	<b>0,00</b>
39901	INGRESOS DIVERSOS	0,00	0,00	0,00	0,00	0,00	0,00
39902	APORTACION EMPLEADOS SEGURO COLECTIVO DE VIDA	0,00	0,00	0,00	0,00	0,00	0,00
39903	INGRESOS POR CARGOS INTERNOS	0,00	0,00	0,00	0,00	0,00	0,00
39904	INGRESOS POR COMPENSACION GASTOS DE CENTROS	0,00	0,00	0,00	0,00	0,00	0,00
	<b>Subtotal Artículo 39</b>	<b>0,00</b>	<b>0,00</b>	<b>0,00</b>	<b>0,00</b>	<b>0,00</b>	<b>0,00</b>
	<b>Subtotal Capítulo 3</b>	<b>626.214,51</b>	<b>0,00</b>	<b>0,00</b>	<b>0,00</b>	<b>408.122,82</b>	<b>1.034.337,33</b>
40000	AYUDAS COMPLEMENTARIAS PROGRAMA ERASMUS	0,00	0,00	0,00	0,00	0,00	0,00
40001	AGENCIA ESPAÑOLA DE COOPERACION INTERNACIONAL	0,00	0,00	0,00	0,00	0,00	0,00
40002	PROGRAMA DE MOVILIDAD, UNIVERSIDAD DE SUNDERLAND	0,00	0,00	0,00	0,00	0,00	0,00



**UNIVERSIDAD DE EXTREMADURA**  
**PROCESO DE GESTIÓN DE LOS INGRESOS PÚBLICOS**  
**A.2.) ANULACIÓN DE DERECHOS PRESUPUESTARIOS**  
**Ejercicio: 2011**

Clasificación Económica	Explicación	Anulación de Liquidaciones		Aplazamiento y Fraccionamiento		Devolución de Ingresos	Total Derechos Anulados
		Ingreso Directo	Ingreso Recibo	Ingreso Directo	Ingreso Recibo		
40003	TRANSFERENCIAS DE LA ADMINISTRACIÓN CENTRAL	0,00	0,00	0,00	0,00	0,00	0,00
40024	TRANSFERENCIA M.C.I. BECAS SICUE SENECA	0,00	0,00	0,00	0,00	0,00	0,00
	<b>Subtotal Artículo 40</b>	<b>0,00</b>	<b>0,00</b>	<b>0,00</b>	<b>0,00</b>	<b>0,00</b>	<b>0,00</b>
41001	CONSEJO SUPERIOR DE DEPORTES	0,00	0,00	0,00	0,00	0,00	0,00
	<b>Subtotal Artículo 41</b>	<b>0,00</b>	<b>0,00</b>	<b>0,00</b>	<b>0,00</b>	<b>0,00</b>	<b>0,00</b>
450	TRANSFERENCIAS C.A. DE EXTREMADURA	0,04	0,00	0,00	0,00	0,00	0,04
45901	ACCIONES VARIAS	0,00	0,00	0,00	0,00	0,00	0,00
45903	CONVENIO JUNTA EXTREMADURA SAFYDE Y CIENCIAS DEPORTE	0,00	0,00	0,00	0,00	0,00	0,00
45904	CONV.INCORPORACION ESCRITORES BECADOS	0,00	0,00	0,00	0,00	0,00	0,00
45905	AYUDAS PRACTICAS PLANES DE ESTUDIO	0,00	0,00	0,00	0,00	0,00	0,00
45907	CONVENIO PARA LA GESTION DE BECAS	0,00	0,00	0,00	0,00	0,00	0,00
45908	S.E.S. FINANCIACION PLAZAS VINCULADAS	0,00	0,00	0,00	0,00	0,00	0,00
45911	CONVENIO CON CULTURA ARTISTAS PLASTICOS	0,00	0,00	0,00	0,00	0,00	0,00
45916	JUBILACIONES ANTICIPADAS	0,00	0,00	0,00	0,00	0,00	0,00
45917	AYUDAS P.A.C. FACULTAD DE VETERINARIA	0,00	0,00	0,00	0,00	0,00	0,00
45919	CONSEJO SOCIAL UEX	0,00	0,00	0,00	0,00	0,00	0,00
45920	CONVENIO FOMENTO TRANSFORMACION TEU EN TU	0,00	0,00	0,00	0,00	0,00	0,00
45921	CONV CONSEJ JOVENES Y DEPORTE PROGRAMA PROM E IM	0,00	0,00	0,00	0,00	0,00	0,00
45930	PROGRAMA EXTREMEÑOS RETORNADOS	0,00	0,00	0,00	0,00	0,00	0,00
459HC	CONVENIO FUNCIONAMIENTO H. CLINICO VETERINARIO	0,00	0,00	0,00	0,00	0,00	0,00
	<b>Subtotal Artículo 45</b>	<b>0,04</b>	<b>0,00</b>	<b>0,00</b>	<b>0,00</b>	<b>0,00</b>	<b>0,04</b>
47900	CONVENIOS CON EMPRESAS PRIVADAS	0,00	0,00	0,00	0,00	0,00	0,00
47901	TRANSFERENCIAS E. PRIV PARA SERV EDUC FISICA	0,00	0,00	0,00	0,00	0,00	0,00
47904	OTRAS TRANSFERENCIAS DE EMPRESAS PRIVADAS	0,00	0,00	0,00	0,00	0,00	0,00
47905	BECAS INTERNACIONALES BANCAJA	0,00	0,00	0,00	0,00	0,00	0,00
47925	BECAS INTERNACIONALES SANTANDER	0,00	0,00	0,00	0,00	0,00	0,00



**UNIVERSIDAD DE EXTREMADURA**  
**PROCESO DE GESTIÓN DE LOS INGRESOS PÚBLICOS**  
**A.2.) ANULACIÓN DE DERECHOS PRESUPUESTARIOS**  
**Ejercicio: 2011**

Clasificación Económica	Explicación	Anulación de Liquidaciones		Aplazamiento y Fraccionamiento		Devolución de Ingresos	Total Derechos Anulados
		Ingreso Directo	Ingreso Recibo	Ingreso Directo	Ingreso Recibo		
47931	BECAS FORMULA SANTANDER	0,00	0,00	0,00	0,00	0,00	0,00
47933	Becas Santander Iberoamerica Grado	0,00	0,00	0,00	0,00	0,00	0,00
	<b>Subtotal Artículo 47</b>	<b>0,00</b>	<b>0,00</b>	<b>0,00</b>	<b>0,00</b>	<b>0,00</b>	<b>0,00</b>
48000	PROGRAMA BECAS FUNDACION CAROLINA	0,00	0,00	0,00	0,00	0,00	0,00
	<b>Subtotal Artículo 48</b>	<b>0,00</b>	<b>0,00</b>	<b>0,00</b>	<b>0,00</b>	<b>0,00</b>	<b>0,00</b>
49003	PROGRAMAS DE LENGUA CULTURA Y CIVIL ESPAÑOLA ESTU EXTRANJEROS	0,00	0,00	0,00	0,00	0,00	0,00
49009	PROGRAMAS CON EUROPA. ERASMUS. ORGAN MOVILIDAD	0,00	0,00	0,00	0,00	0,00	0,00
49010	PROGRAMAS CON EUROPA. ERASMUS. ESTUDIANTES	0,00	0,00	0,00	0,00	0,00	0,00
49021	PROGRAMAS CON EUROPA. ERASMUS. ESTUDIANTES PRACT	0,00	0,00	0,00	0,00	0,00	0,00
49022	PROGRAMAS CON EUROPA. ERASMUS. MOVILIDAD PDI	0,00	0,00	0,00	0,00	0,00	0,00
49023	PROGRAMAS CON EUROPA. ERASMUS. MOVILIDAD PAS	0,00	0,00	0,00	0,00	0,00	0,00
	<b>Subtotal Artículo 49</b>	<b>0,00</b>	<b>0,00</b>	<b>0,00</b>	<b>0,00</b>	<b>0,00</b>	<b>0,00</b>
	<b>Subtotal Capítulo 4</b>	<b>0,04</b>	<b>0,00</b>	<b>0,00</b>	<b>0,00</b>	<b>0,00</b>	<b>0,04</b>
52000	INTERESES CUENTAS BANCARIAS	0,00	0,00	0,00	0,00	0,00	0,00
52001	INTERESES CUENTA LEGADO MANUEL CASTILLO	0,00	0,00	0,00	0,00	0,00	0,00
	<b>Subtotal Artículo 52</b>	<b>0,00</b>	<b>0,00</b>	<b>0,00</b>	<b>0,00</b>	<b>0,00</b>	<b>0,00</b>
540	ALQUILER DE INMUEBLES	294,02	0,00	0,00	0,00	0,00	294,02
	<b>Subtotal Artículo 54</b>	<b>294,02</b>	<b>0,00</b>	<b>0,00</b>	<b>0,00</b>	<b>0,00</b>	<b>294,02</b>
550	DE CONCESIONES ADMINISTRATIVAS	5.600,00	0,00	0,00	0,00	0,00	5.600,00
	<b>Subtotal Artículo 55</b>	<b>5.600,00</b>	<b>0,00</b>	<b>0,00</b>	<b>0,00</b>	<b>0,00</b>	<b>5.600,00</b>
	<b>Subtotal Capítulo 5</b>	<b>5.894,02</b>	<b>0,00</b>	<b>0,00</b>	<b>0,00</b>	<b>0,00</b>	<b>5.894,02</b>
70003	OTROS PROGRAMAS	0,00	0,00	0,00	0,00	0,00	0,00
70054	PLAN NACIONAL DE INVESTIGACION MICINN	114.321,28	0,00	0,00	0,00	0,00	114.321,28
70058	PLAN NACIONAL INVESTIGACION OTROS MINISTERIOS	5.040,00	0,00	0,00	0,00	0,00	5.040,00
70059	PLAN NACIONAL DE INVESTIGACION ACCIONES COMPLEME	150.000,00	0,00	0,00	0,00	0,00	150.000,00



**UNIVERSIDAD DE EXTREMADURA**  
**PROCESO DE GESTIÓN DE LOS INGRESOS PÚBLICOS**  
**A.2.) ANULACIÓN DE DERECHOS PRESUPUESTARIOS**  
**Ejercicio: 2011**

Clasificación Económica	Explicación	Anulación de Liquidaciones		Aplazamiento y Fraccionamiento		Devolución de Ingresos	Total Derechos Anulados
		Ingreso Directo	Ingreso Recibo	Ingreso Directo	Ingreso Recibo		
70060	PLAN NACIONAL DE INVESTIGACION FORMACION PERSONA	0,00	0,00	0,00	0,00	0,00	0,00
70061	OTRAS TRANSFERENCIAS ACTIVIDADES INVESTIGACION	0,00	0,00	0,00	0,00	0,00	0,00
	<b>Subtotal Artículo 70</b>	<b>269.361,28</b>	<b>0,00</b>	<b>0,00</b>	<b>0,00</b>	<b>0,00</b>	<b>269.361,28</b>
71001	CURSOS DE VERANO	0,00	0,00	0,00	0,00	0,00	0,00
71062	ORGANISMOS AUTONOMOS ACTIVIDADES I D	0,00	0,00	0,00	0,00	0,00	0,00
	<b>Subtotal Artículo 71</b>	<b>0,00</b>	<b>0,00</b>	<b>0,00</b>	<b>0,00</b>	<b>0,00</b>	<b>0,00</b>
75007	OBRAS Y EQUIPAMIENTO UNIVERSITARIO	0,00	0,00	0,00	0,00	0,00	0,00
75008	COFINANCIACION INFRAESTRUCTURA CIENTIFICA	0,00	0,00	0,00	0,00	0,00	0,00
75010	UNIVERSIDAD DE MAYORES	0,00	0,00	0,00	0,00	0,00	0,00
75021	CURSOS DE VERANO COMUNIDAD AUTONOMA	0,00	0,00	0,00	0,00	0,00	0,00
75024	APOYO A ACTIVIDADES IMPLANTACION EEES	0,00	0,00	0,00	0,00	0,00	0,00
75030	TRANSF JUNTA PARA PROGRAMA DIFUSION Y ORIENTACIO	0,00	0,00	0,00	0,00	0,00	0,00
75032	CONV CONS SANIDAD PARA INTEGR ALUMNOS DISCAPACID	0,00	0,00	0,00	0,00	0,00	0,00
75037	PLAN REGIONAL INVESTIGACION PROYECTOS DE INVESTI	0,00	0,00	0,00	0,00	0,00	0,00
75038	PLAN REGIONAL DE INVESTIGACIÓN MEDIDAS DE ACOMPA	0,00	0,00	0,00	0,00	0,00	0,00
75039	PLAN REGIONAL INVESTIGACION FORMACION PERSONAL	<b>71.040,44</b>	<b>0,00</b>	<b>0,00</b>	<b>0,00</b>	<b>0,00</b>	<b>71.040,44</b>
75044	JUNTA EXTREMADURA OTRAS ACTIVIDADES DE INVESTIGA	0,00	0,00	0,00	0,00	0,00	0,00
75065	BIBLIOGRAFIA INVESTIGACION	0,00	0,00	0,00	0,00	0,00	0,00
75069	JUNTA EXTREMADURA SUBV PROGRAMA PROPIO	0,00	0,00	0,00	0,00	0,00	0,00
75082	CONVENIO MEJORES EXPEDIENTES	0,00	0,00	0,00	0,00	0,00	0,00
75084	OTRAS TRANSFERENCIAS ADAPTAC UEX AL EEES	0,00	0,00	0,00	0,00	0,00	0,00
75085	CONVENIO J.E. POLITICA IGUALDAD Y EMPLEO IMEX	0,00	0,00	0,00	0,00	0,00	0,00
75099	OTRAS TRANSFERENCIAS	0,00	0,00	0,00	0,00	0,00	0,00

**UNIVERSIDAD DE EXTREMADURA**  
**PROCESO DE GESTIÓN DE LOS INGRESOS PÚBLICOS**  
**A.2.) ANULACIÓN DE DERECHOS PRESUPUESTARIOS**  
**Ejercicio: 2011**

Clasificación Económica	Explicación	Anulación de Liquidaciones		Aplazamiento y Fraccionamiento		Devolución de Ingresos	Total Derechos Anulados
		Ingreso Directo	Ingreso Recibo	Ingreso Directo	Ingreso Recibo		
75145	OTRAS CC AA PROYECTOS Y ACTIVIDADES I D	0,00	0,00	0,00	0,00	0,00	0,00
	<b>Subtotal Artículo 75</b>	<b>71.040,44</b>	<b>0,00</b>	<b>0,00</b>	<b>0,00</b>	<b>0,00</b>	<b>71.040,44</b>
76001	SUBVENCIONES PARA CURSOS DE VERANO	0,00	0,00	0,00	0,00	0,00	0,00
76063	AYUNTAMIENTOS ACTIVIDADES I D	0,00	0,00	0,00	0,00	0,00	0,00
76101	SUBV.PARA CURSOS DE VERANO	0,00	0,00	0,00	0,00	0,00	0,00
76102	SUBVENCIONES DIPUTACIONES OTRAS	0,00	0,00	0,00	0,00	0,00	0,00
76164	DIPUTACIONES ACTIVIDADES I D	0,00	0,00	0,00	0,00	0,00	0,00
	<b>Subtotal Artículo 76</b>	<b>0,00</b>	<b>0,00</b>	<b>0,00</b>	<b>0,00</b>	<b>0,00</b>	<b>0,00</b>
77900	TRANSFERENCIAS PARA PROGRAMAS DISTINTOS 541A	5.453,08	0,00	0,00	0,00	0,00	5.453,08
77901	SUBV.PARA CURSOS DE VERANO	0,00	0,00	0,00	0,00	0,00	0,00
77908	COFINANCIACION INFRAESTRUCTURA CIENTIFICA	0,00	0,00	0,00	0,00	0,00	0,00
77909	OTRAS TRANSFERENCIAS	0,00	0,00	0,00	0,00	0,00	0,00
77930	CONVENIOS CAJA DE EXTREMADURA	0,00	0,00	0,00	0,00	0,00	0,00
77935	EMPRESAS PRIVADAS ACTIVIDADES I D	0,00	0,00	0,00	0,00	0,00	0,00
77968	SUBVENCIONES EMPRESAS PRIVADAS PARA FOMENTO INVES	0,00	0,00	0,00	0,00	0,00	0,00
	<b>Subtotal Artículo 77</b>	<b>5.453,08</b>	<b>0,00</b>	<b>0,00</b>	<b>0,00</b>	<b>0,00</b>	<b>5.453,08</b>
78000	CURSOS DE VERANO	0,00	0,00	0,00	0,00	0,00	0,00
78001	TRANSFERENCIAS DE FAMILIAS E INSTITUCIONES	0,00	0,00	0,00	0,00	0,00	0,00
	<b>Subtotal Artículo 78</b>	<b>0,00</b>	<b>0,00</b>	<b>0,00</b>	<b>0,00</b>	<b>0,00</b>	<b>0,00</b>
79902	PROYECTOS EUROPEOS	0,00	0,00	0,00	0,00	0,00	0,00
79908	COFINANCIACION INFRAESTRUCTURA CIENTIFICA	0,00	0,00	0,00	0,00	0,00	0,00
79921	PROGRAMAS COOPERACION INTERNACIONAL	0,00	0,00	0,00	0,00	0,00	0,00
79946	PROGRAMA MARCO PROYECTOS I D	0,00	0,00	0,00	0,00	0,00	0,00
79947	PROGRAMA MARCO RECURSOS HUMANOS	0,00	0,00	0,00	0,00	0,00	0,00
79948	PROGRAMA MARCO OTRAS ACTIVIDADES	0,00	0,00	0,00	0,00	0,00	0,00
79949	PROG COOPERACION TRANSFRONTERIZA INTERREG	0,00	0,00	0,00	0,00	0,00	0,00
	<b>Subtotal Artículo 79</b>	<b>0,00</b>	<b>0,00</b>	<b>0,00</b>	<b>0,00</b>	<b>0,00</b>	<b>0,00</b>





**UNIVERSIDAD DE EXTREMADURA**  
**PROCESO DE GESTIÓN DE LOS INGRESOS PÚBLICOS**  
**A.2.) ANULACIÓN DE DERECHOS PRESUPUESTARIOS**  
**Ejercicio: 2011**

Clasificación Económica	Explicación	Anulación de Liquidaciones		Aplazamiento y Fraccionamiento		Devolución de Ingresos	Total Derechos Anulados
		Ingreso Directo	Ingreso Recibo	Ingreso Directo	Ingreso Recibo		
	<b>Subtotal Capítulo 7</b>	<b>345.854,80</b>	<b>0,00</b>	<b>0,00</b>	<b>0,00</b>	<b>0,00</b>	<b>345.854,80</b>
830	ANTICIPOS A PERSONAL A CORTO PLAZO	0,00	0,00	0,00	0,00	0,00	0,00
	<b>Subtotal Artículo 83</b>	<b>0,00</b>	<b>0,00</b>	<b>0,00</b>	<b>0,00</b>	<b>0,00</b>	<b>0,00</b>
87002	REMANENTES GENERICOS	0,00	0,00	0,00	0,00	0,00	0,00
	<b>Subtotal Artículo 87</b>	<b>0,00</b>	<b>0,00</b>	<b>0,00</b>	<b>0,00</b>	<b>0,00</b>	<b>0,00</b>
	<b>Subtotal Capítulo 8</b>	<b>0,00</b>	<b>0,00</b>	<b>0,00</b>	<b>0,00</b>	<b>0,00</b>	<b>0,00</b>
	<b>TOTAL</b>	<b>977.963,37</b>	<b>0,00</b>	<b>0,00</b>	<b>0,00</b>	<b>408.122,82</b>	<b>1.386.086,19</b>

**UNIVERSIDAD DE EXTREMADURA**  
**PROCESO DE GESTIÓN DE LOS INGRESOS PÚBLICOS**  
**A.2.) ANULACIÓN DE DERECHOS PRESUPUESTARIOS**  
**Ejercicio: 2011**

Explicación	Anulación de Liquidación		Aplazamiento y Fraccionado		Devolución Ingresos	Total Derechos Anulados
	Ingreso Directo	Ingreso Recibo	Ingreso Directo	Ingreso Recibo		
Total Capítulo 1	0,00	0,00	0,00	0,00	0,00	0,00
Total Capítulo 2	0,00	0,00	0,00	0,00	0,00	0,00
Total Capítulo 3	626.214,51	0,00	0,00	0,00	408.122,82	1.034.337,33
Total Capítulo 4	0,04	0,00	0,00	0,00	0,00	0,04
Total Capítulo 5	5.894,02	0,00	0,00	0,00	0,00	5.894,02
<b>TOTAL OPERACIONES CORRIENTES</b>	<b>632.108,57</b>	<b>0,00</b>	<b>0,00</b>	<b>0,00</b>	<b>408.122,82</b>	<b>1.040.231,39</b>
Total Capítulo 6	0,00	0,00	0,00	0,00	0,00	0,00
Total Capítulo 7	345.854,80	0,00	0,00	0,00	0,00	345.854,80
<b>TOTAL OPERACIONES DE CAPITAL</b>	<b>345.854,80</b>	<b>0,00</b>	<b>0,00</b>	<b>0,00</b>	<b>0,00</b>	<b>345.854,80</b>
<b>TOTAL OPERACIONES NO FINANCIERAS</b>	<b>977.963,37</b>	<b>0,00</b>	<b>0,00</b>	<b>0,00</b>	<b>408.122,82</b>	<b>1.386.086,19</b>
Total Capítulo 8	0,00	0,00	0,00	0,00	0,00	0,00
Total Capítulo 9	0,00	0,00	0,00	0,00	0,00	0,00
<b>TOTAL OPERACIONES FINANCIERAS</b>	<b>0,00</b>	<b>0,00</b>	<b>0,00</b>	<b>0,00</b>	<b>0,00</b>	<b>0,00</b>
<b>TOTAL SECCIÓN POR CAPITULOS</b>	<b>977.963,37</b>	<b>0,00</b>	<b>0,00</b>	<b>0,00</b>	<b>408.122,82</b>	<b>1.386.086,19</b>

### **D.4.1.2 Recaudación neta.**



**UNIVERSIDAD DE EXTREMADURA**  
**PROCESO DE GESTIÓN DE LOS INGRESOS PÚBLICOS**  
**A) RECAUDACIÓN NETA**  
**Ejercicio: 2011**

Clasificación Económica	Explicación	Recaudación Total	Devoluciones de Ingreso	Recaudación Neta
30301	TASAS ACADÉMICAS Y ADMINISTRATIVAS	1.420.304,62	1.717,79	1.418.586,83
	SERVICIOS CENTRALIZADOS			
30302	TASAS CURSO APTITUD PEDAGÓGICA	528,80	0,00	528,80
30303	TASAS CURSOS DE NIVELACIÓN	6.330,00	160,00	6.170,00
307	DERECHOS DE EXAMEN	75.602,42	2.303,50	73.298,92
	<b>Subtotal Artículo 30</b>	<b>1.502.765,84</b>	<b>4.181,29</b>	<b>1.498.584,55</b>
31001	CURSOS Y SEMINARIOS	1.136.394,85	2.154,40	1.134.240,45
31002	CURSOS LENGUA EXTRANJERA ESTUDIANTES ERASMUS	8.321,00	0,00	8.321,00
31003	CURSOS DE GESTIÓN DELEGADA	609.366,65	0,00	609.366,65
313	DERECHOS MATRÍCULAS ENSEÑANZA OFICIAL	0,00	0,00	0,00
31301	DERECHOS A RECAUDAR	7.904.097,58	296.210,93	7.607.886,65
31302	COMPENSACIÓN DERECHOS MEC	1.732.391,48	104.732,60	1.627.658,88
31303	COMPENSACIÓN DERECHOS JUNTA	139.515,44	0,00	139.515,44
31304	COMPENSACIÓN DECRETO 82 99	0,00	0,00	0,00
31306	COMPENSACION AMPLIACION FAMILIAS NUMEROSAS	148.315,63	0,00	148.315,63
31307	COMPENSACIÓN DCHOS POR OTRAS INSTITUCIONES	6.525,08	0,00	6.525,08
31308	DERECHOS A COMPENSAR POR OTRAS EXENCIONES	0,00	0,00	0,00
31309	JUNTA EXTREMADURA COMPENSACION OTRAS EXENCIONES	0,00	0,00	0,00
31310	DERECHOS A RECAUDAR EMPLEADOS PÚBLICOS UEX	0,00	0,00	0,00
	<b>Subtotal Artículo 31</b>	<b>11.684.927,71</b>	<b>403.097,93</b>	<b>11.281.829,78</b>
32901	RECAUDACION INSTALACIONES DEPORTIVAS	117.972,04	843,60	117.128,44
32904	PRESTAMOS INTERBIBLIOTECARIOS	6.871,20	0,00	6.871,20
32905	CONTRATOS Y CONVENIOS ART 83 LOU	2.061.083,53	0,00	2.061.083,53
32906	SERVICIO ANIMALARIO	839,89	0,00	839,89
32907	RECAUDACION INSTAC DEPORT CIENCIAS DEPORTE	0,00	0,00	0,00
32909	OTRAS ACTIVIDADES	5.424,25	0,00	5.424,25
32911	AREA DE TECNOLOGIA EDUCATIVA	0,00	0,00	0,00
32912	SERVICIO DE PROTECCIÓN RADIOLOGICA	0,00	0,00	0,00
32913	RECAUDACION ACTIVIDADES DEPORTIVAS	122.006,24	0,00	122.006,24



**UNIVERSIDAD DE EXTREMADURA**  
**PROCESO DE GESTIÓN DE LOS INGRESOS PÚBLICOS**  
**A) RECAUDACIÓN NETA**  
**Ejercicio: 2011**

Clasificación Económica	Explicación	Recaudación Total	Devoluciones de Ingreso	Recaudación Neta
32985	Ingresos facturación Servic. Protección Radiolog	356,00	0,00	356,00
32988	FACTURACIÓN OTROS SERVICIOS APOYO A LA INVESTIGA	26.504,71	0,00	26.504,71
32989	FACTURACIÓN SERVICIO DE INNOVACION EN PRODUCTOS	12.386,68	0,00	12.386,68
32991	FACTURACIÓN LABORATORIO RADIOACTIVIDAD AMBIENTAL	36.193,00	0,00	36.193,00
	<b>Subtotal Artículo 32</b>	<b>2.389.637,54</b>	<b>843,60</b>	<b>2.388.793,94</b>
330	VENTA DE PUBLICACIONES	11.346,34	0,00	11.346,34
33201	VENTA DE FOTOCOPIAS Y OTROS PRODUC. REPROGRAFÍA	2.711,87	0,00	2.711,87
33202	IMPRESOS ADMINISTRATIVOS	35.300,00	0,00	35.300,00
334	VENTA MATERIAL DE DESECHO	0,00	0,00	0,00
	<b>Subtotal Artículo 33</b>	<b>49.358,21</b>	<b>0,00</b>	<b>49.358,21</b>
380	DE EJERCICIOS CERRADOS	301.156,82	0,00	301.156,82
	<b>Subtotal Artículo 38</b>	<b>301.156,82</b>	<b>0,00</b>	<b>301.156,82</b>
39901	INGRESOS DIVERSOS	9.226,47	0,00	9.226,47
39902	APORTACION EMPLEADOS SEGURO COLECTIVO DE VIDA	61.179,72	0,00	61.179,72
39903	INGRESOS POR CARGOS INTERNOS	205.148,64	0,00	205.148,64
39904	INGRESOS POR COMPENSACION GASTOS DE CENTROS	137.576,45	0,00	137.576,45
	<b>Subtotal Artículo 39</b>	<b>413.131,28</b>	<b>0,00</b>	<b>413.131,28</b>
	<b>Subtotal Capítulo 3</b>	<b>16.340.977,40</b>	<b>408.122,82</b>	<b>15.932.854,58</b>
40000	AYUDAS COMPLEMENTARIAS PROGRAMA ERASMUS	1.325.938,00	0,00	1.325.938,00
40001	AGENCIA ESPAÑOLA DE COOPERACION INTERNACIONAL	157.640,00	0,00	157.640,00
40002	PROGRAMA DE MOVILIDAD, UNIVERSIDAD DE SUNDERLAND	0,00	0,00	0,00
40003	TRANSFERENCIAS DE LA ADMINISTRACIÓN CENTRAL	0,00	0,00	0,00
40024	TRANSFERENCIA M.C.I. BECAS SICUE SENECA	6.000,00	0,00	6.000,00
	<b>Subtotal Artículo 40</b>	<b>1.489.578,00</b>	<b>0,00</b>	<b>1.489.578,00</b>
41001	CONSEJO SUPERIOR DE DEPORTES	54.738,12	0,00	54.738,12
	<b>Subtotal Artículo 41</b>	<b>54.738,12</b>	<b>0,00</b>	<b>54.738,12</b>
450	TRANSFERENCIAS C.A. DE EXTREMADURA	85.446.283,12	0,00	85.446.283,12



**UNIVERSIDAD DE EXTREMADURA**  
**PROCESO DE GESTIÓN DE LOS INGRESOS PÚBLICOS**  
**A) RECAUDACIÓN NETA**  
**Ejercicio: 2011**

Clasificación Económica	Explicación	Recaudación Total	Devoluciones de Ingreso	Recaudación Neta
45901	ACCIONES VARIAS	11.250,00	0,00	11.250,00
45903	CONVENIO JUNTA EXTREMADURA SAFYDE Y CIENCIAS DEPORTE	0,00	0,00	0,00
45904	CONV.INCORPORACION ESCRITORES BECADOS	7.500,00	0,00	7.500,00
45905	AYUDAS PRACTICAS PLANES DE ESTUDIO	0,00	0,00	0,00
45907	CONVENIO PARA LA GESTION DE BECAS	125.795,00	0,00	125.795,00
45908	S.E.S. FINANCIACION PLAZAS VINCULADAS	1.275.236,80	0,00	1.275.236,80
45911	CONVENIO CON CULTURA ARTISTAS PLASTICOS	0,00	0,00	0,00
45916	JUBILACIONES ANTICIPADAS	1.242.363,37	0,00	1.242.363,37
45917	AYUDAS P.A.C. FACULTAD DE VETERINARIA	0,00	0,00	0,00
45919	CONSEJO SOCIAL UEX	64.108,31	0,00	64.108,31
45920	CONVENIO FOMENTO TRANSFORMACION TEU EN TU	0,00	0,00	0,00
45921	CONV CONSEJ JOVENES Y DEPORTE	0,00	0,00	0,00
	PROGRAMA PROM E IM			
45930	PROGRAMA EXTREMEÑOS RETORNADOS	0,00	0,00	0,00
459HC	CONVENIO FUNCIONAMIENTO H. CLINICO VETERINARIO	67.500,00	0,00	67.500,00
	<b>Subtotal Artículo 45</b>	<b>88.240.036,60</b>	<b>0,00</b>	<b>88.240.036,60</b>
47900	CONVENIOS CON EMPRESAS PRIVADAS	24.499,51	0,00	24.499,51
47901	TRANSFERENCIAS E. PRIV PARA SERV EDUC FISICA	0,00	0,00	0,00
47904	OTRAS TRANSFERENCIAS DE EMPRESAS PRIVADAS	5.260,22	0,00	5.260,22
47905	BECAS INTERNACIONALES BANCAJA	0,00	0,00	0,00
47925	BECAS INTERNACIONALES SANTANDER	27.000,00	0,00	27.000,00
47931	BECAS FORMULA SANTANDER	10.000,00	0,00	10.000,00
47933	Becas Santander Iberoamerica Grado	15.000,00	0,00	15.000,00
	<b>Subtotal Artículo 47</b>	<b>81.759,73</b>	<b>0,00</b>	<b>81.759,73</b>
48000	PROGRAMA BECAS FUNDACION CAROLINA	34.000,00	0,00	34.000,00
	<b>Subtotal Artículo 48</b>	<b>34.000,00</b>	<b>0,00</b>	<b>34.000,00</b>
49003	PROGRAMAS DE LENGUA CULTURA Y CIVIL ESPAÑOLA ESTU EXTRANJEROS	100.759,52	0,00	100.759,52
49009	PROGRAMAS CON EUROPA. ERASMUS. ORGAN MOVILIDAD	70.462,00	0,00	70.462,00

**UNIVERSIDAD DE EXTREMADURA**  
**PROCESO DE GESTIÓN DE LOS INGRESOS PÚBLICOS**  
**A) RECAUDACIÓN NETA**  
**Ejercicio: 2011**

Clasificación Económica	Explicación	Recaudación Total	Devoluciones de Ingreso	Recaudación Neta
49010	PROGRAMAS CON EUROPA. ERASMUS. ESTUDIANTES	548.244,00	0,00	548.244,00
49021	PROGRAMAS CON EUROPA. ERASMUS. ESTUDIANTES PRACT	145.187,00	0,00	145.187,00
49022	PROGRAMAS CON EUROPA. ERASMUS. MOVILIDAD PDI	81.640,00	0,00	81.640,00
49023	PROGRAMAS CON EUROPA. ERASMUS. MOVILIDAD PAS	11.520,00	0,00	11.520,00
	<b>Subtotal Artículo 49</b>	957.812,52	0,00	957.812,52
	<b>Subtotal Capítulo 4</b>	90.857.924,97	0,00	90.857.924,97
52000	INTERESES CUENTAS BANCARIAS	241.839,89	0,00	241.839,89
52001	INTERESES CUENTA LEGADO MANUEL CASTILLO	1.128,90	0,00	1.128,90
	<b>Subtotal Artículo 52</b>	242.968,79	0,00	242.968,79
540	ALQUILER DE INMUEBLES	17.320,24	0,00	17.320,24
	<b>Subtotal Artículo 54</b>	17.320,24	0,00	17.320,24
550	DE CONCESIONES ADMINISTRATIVAS	217.382,64	0,00	217.382,64
	<b>Subtotal Artículo 55</b>	217.382,64	0,00	217.382,64
	<b>Subtotal Capítulo 5</b>	477.671,67	0,00	477.671,67
70003	OTROS PROGRAMAS	553.887,00	0,00	553.887,00
70054	PLAN NACIONAL DE INVESTIGACION MICINN	2.659.748,79	0,00	2.659.748,79
70058	PLAN NACIONAL INVESTIGACION OTROS MINISTERIOS	496.873,78	0,00	496.873,78
70059	PLAN NACIONAL DE INVESTIGACION ACCIONES COMPLEME	123.780,00	0,00	123.780,00
70060	PLAN NACIONAL DE INVESTIGACION FORMACION PERSONA	777.604,20	0,00	777.604,20
70061	OTRAS TRANSFERENCIAS ACTIVIDADES INVESTIGACION	0,00	0,00	0,00
	<b>Subtotal Artículo 70</b>	4.611.893,77	0,00	4.611.893,77
71001	CURSOS DE VERANO	0,00	0,00	0,00
71062	ORGANISMOS AUTONOMOS ACTIVIDADES I D	14.000,00	0,00	14.000,00
	<b>Subtotal Artículo 71</b>	14.000,00	0,00	14.000,00
75007	OBRAS Y EQUIPAMIENTO UNIVERSITARIO	250.000,00	0,00	250.000,00
75008	COFINANCIACION INFRAESTRUCTURA CIENTIFICA	0,00	0,00	0,00
75010	UNIVERSIDAD DE MAYORES	296.083,26	0,00	296.083,26



**UNIVERSIDAD DE EXTREMADURA**  
**PROCESO DE GESTIÓN DE LOS INGRESOS PÚBLICOS**  
**A) RECAUDACIÓN NETA**  
**Ejercicio: 2011**

Clasificación Económica	Explicación	Recaudación Total	Devoluciones de Ingreso	Recaudación Neta
75021	CURSOS DE VERANO COMUNIDAD AUTONOMA	15.330,97	0,00	15.330,97
75024	APOYO A ACTIVIDADES IMPLANTACION EEES	60.925,00	0,00	60.925,00
75030	TRANSF JUNTA PARA PROGRAMA DIFUSION Y ORIENTACIO	0,00	0,00	0,00
75032	CONV CONS SANIDAD PARA INTEGR ALUMNOS DISCAPACID	88.065,00	0,00	88.065,00
75037	PLAN REGIONAL INVESTIGACION PROYECTOS DE INVESTI	506.421,63	0,00	506.421,63
75038	PLAN REGIONAL DE INVESTIGACIÓN MEDIDAS DE ACOMPA	0,00	0,00	0,00
75039	PLAN REGIONAL INVESTIGACION FORMACION PERSONAL	1.207.228,52	0,00	1.207.228,52
75044	JUNTA EXTREMADURA OTRAS ACTIVIDADES DE INVESTIGA	0,00	0,00	0,00
75065	BIBLIOGRAFIA INVESTIGACION	0,00	0,00	0,00
75069	JUNTA EXTREMADURA SUBV PROGRAMA PROPIO	50.000,00	0,00	50.000,00
75082	CONVENIO MEJORES EXPEDIENTES	0,00	0,00	0,00
75084	OTRAS TRANSFERENCIAS ADAPTAC UEX AL EEES	0,00	0,00	0,00
75085	CONVENIO J.E. POLITICA IGUALDAD Y EMPLEO IMEX	5.500,00	0,00	5.500,00
75099	OTRAS TRANSFERENCIAS	391.521,00	0,00	391.521,00
75145	OTRAS CC AA PROYECTOS Y ACTIVIDADES I D	0,00	0,00	0,00
	<b>Subtotal Artículo 75</b>	<b>2.871.075,38</b>	<b>0,00</b>	<b>2.871.075,38</b>
76001	SUBVENCIONES PARA CURSOS DE VERANO	2.500,00	0,00	2.500,00
76063	AYUNTAMIENTOS ACTIVIDADES I D	0,00	0,00	0,00
76101	SUBV.PARA CURSOS DE VERANO	0,00	0,00	0,00
76102	SUBVENCIONES DIPUTACIONES OTRAS	3.700,00	0,00	3.700,00
76164	DIPUTACIONES ACTIVIDADES I D	81.000,00	0,00	81.000,00
	<b>Subtotal Artículo 76</b>	<b>87.200,00</b>	<b>0,00</b>	<b>87.200,00</b>
77900	TRANSFERENCIAS PARA PROGRAMAS DISTINTOS 541A	212.377,36	0,00	212.377,36
77901	SUBV.PARA CURSOS DE VERANO	11.160,00	0,00	11.160,00
77908	COFINANCIACION INFRAESTRUCTURA CIENTIFICA	0,00	0,00	0,00
77909	OTRAS TRANSFERENCIAS	0,00	0,00	0,00





**UNIVERSIDAD DE EXTREMADURA**  
**PROCESO DE GESTIÓN DE LOS INGRESOS PÚBLICOS**  
**A) RECAUDACIÓN NETA**  
**Ejercicio: 2011**

Clasificación Económica	Explicación	Recaudación Total	Devoluciones de Ingreso	Recaudación Neta
77930	CONVENIOS CAJA DE EXTREMADURA	0,00	0,00	0,00
77935	EMPRESAS PRIVADAS ACTIVIDADES I D	0,00	0,00	0,00
77968	SUBVENCIONES EMPRESAS PRIVADAS PARA FOMENTO INVES	400.000,00	0,00	400.000,00
	<b>Subtotal Artículo 77</b>	<b>623.537,36</b>	<b>0,00</b>	<b>623.537,36</b>
78000	CURSOS DE VERANO	42.363,00	0,00	42.363,00
78001	TRANSFERENCIAS DE FAMILIAS E INSTITUCIONES	417.822,28	0,00	417.822,28
	<b>Subtotal Artículo 78</b>	<b>460.185,28</b>	<b>0,00</b>	<b>460.185,28</b>
79902	PROYECTOS EUROPEOS	7.500,00	0,00	7.500,00
79908	COFINANCIACION INFRAESTRUCTURA CIENTIFICA	0,00	0,00	0,00
79921	PROGRAMAS COOPERACION INTERNACIONAL	103.327,60	0,00	103.327,60
79946	PROGRAMA MARCO PROYECTOS I D	0,00	0,00	0,00
79947	PROGRAMA MARCO RECURSOS HUMANOS	0,00	0,00	0,00
79948	PROGRAMA MARCO OTRAS ACTIVIDADES	21.986,18	0,00	21.986,18
79949	PROG COOPERACION TRANSFRONTERIZA INTERREG	129.600,14	0,00	129.600,14
	<b>Subtotal Artículo 79</b>	<b>262.413,92</b>	<b>0,00</b>	<b>262.413,92</b>
	<b>Subtotal Capítulo 7</b>	<b>8.930.305,71</b>	<b>0,00</b>	<b>8.930.305,71</b>
830	ANTICIPOS A PERSONAL A CORTO PLAZO	0,00	0,00	0,00
	<b>Subtotal Artículo 83</b>	<b>0,00</b>	<b>0,00</b>	<b>0,00</b>
87002	REMANENTES GENERICOS	0,00	0,00	0,00
	<b>Subtotal Artículo 87</b>	<b>0,00</b>	<b>0,00</b>	<b>0,00</b>
	<b>Subtotal Capítulo 8</b>	<b>0,00</b>	<b>0,00</b>	<b>0,00</b>
	<b>TOTAL</b>	<b>116.606.879,75</b>	<b>408.122,82</b>	<b>116.198.756,93</b>



**UNIVERSIDAD DE EXTREMADURA**  
**PROCESO DE GESTIÓN DE LOS INGRESOS PÚBLICOS**  
**B) RECAUDACIÓN NETA**  
**Ejercicio: 2011**

Explicación	Recaudación Total	Devoluciones de Ingreso	Recaudación Neta
Total Capítulo 1	0,00	0,00	0,00
Total Capítulo 2	0,00	0,00	0,00
Total Capítulo 3	16.340.977,40	408.122,82	15.932.854,58
Total Capítulo 4	90.857.924,97	0,00	90.857.924,97
Total Capítulo 5	477.671,67	0,00	477.671,67
<b>TOTAL OPERACIONES CORRIENTES</b>	<b>107.676.574,04</b>	<b>408.122,82</b>	<b>107.268.451,22</b>
Total Capítulo 6	0,00	0,00	0,00
Total Capítulo 7	8.930.305,71	0,00	8.930.305,71
<b>TOTAL OPERACIONES DE CAPITAL</b>	<b>8.930.305,71</b>	<b>0,00</b>	<b>8.930.305,71</b>
<b>TOTAL OPERACIONES NO FINANCIERAS</b>	<b>116.606.879,75</b>	<b>408.122,82</b>	<b>116.198.756,93</b>
Total Capítulo 8	0,00	0,00	0,00
Total Capítulo 9	0,00	0,00	0,00
<b>TOTAL OPERACIONES FINANCIERAS</b>	<b>0,00</b>	<b>0,00</b>	<b>0,00</b>
<b>TOTAL SECCIÓN POR CAPITULOS</b>	<b>116.606.879,75</b>	<b>408.122,82</b>	<b>116.198.756,93</b>

## **D.4.2 Devolución de ingresos.**



# UNIVERSIDAD DE EXTREMADURA

## DEVOLUCIONES DE INGRESOS

Ejercicio: 2011

Clasificación Económica	Explicación	Pendientes de Pago a 1 de Enero	Modificación Saldo Inicial	Total Prescripciones Acreedores	Reconocidas en el Ejercicio	Total Devoluciones Reconocidas	Efectuadas en el Ejercicio	Pendientes de Pago a 31 de Diciembre
30301	TASAS ACADEMICAS Y ADMINISTRATIVAS SERVICIOS CENTRALIZADOS	0,00	0,00	0,00	1.717,79	1.717,79	1.717,79	0,00
30302	TASAS CURSO APTITUD PEDAGOGICA	0,00	0,00	0,00	0,00	0,00	0,00	0,00
30303	TASAS CURSOS DE NIVELACIÓN	0,00	0,00	0,00	160,00	160,00	160,00	0,00
307	DERECHOS DE EXAMEN	0,00	0,00	0,00	2.303,50	2.303,50	2.303,50	0,00
	<b>Subtotal Artículo 30</b>	<b>0,00</b>	<b>0,00</b>	<b>0,00</b>	<b>4.181,29</b>	<b>4.181,29</b>	<b>4.181,29</b>	<b>0,00</b>
31001	CURSOS Y SEMINARIOS	0,00	0,00	0,00	2.154,40	2.154,40	2.154,40	0,00
31002	CURSOS LENGUA EXTRANJERA ESTUDIANTES ERASMUS	0,00	0,00	0,00	0,00	0,00	0,00	0,00
31003	CURSOS DE GESTION DELEGADA	0,00	0,00	0,00	0,00	0,00	0,00	0,00
313	DERECHOS MATRICULAS ENSEÑANZA OFICIAL	115.365,50	0,00	0,00	0,00	115.365,50	0,00	115.365,50
31301	DERECHOS A RECAUDAR	0,00	0,00	0,00	296.210,93	296.210,93	296.210,93	0,00
31302	COMPENSACIÓN DERECHOS MEC	0,00	0,00	0,00	104.732,60	104.732,60	104.732,60	0,00
31303	COMPENSACIÓN DERECHOS JUNTA	0,00	0,00	0,00	0,00	0,00	0,00	0,00
31304	COMPENSACIÓN DECRETO 82 99	0,00	0,00	0,00	0,00	0,00	0,00	0,00
31306	COMPENSACION AMPLIACION FAMILIAS NUMEROSAS	0,00	0,00	0,00	0,00	0,00	0,00	0,00
31307	COMPENSACIÓN DCHOS POR OTRAS INSTITUCIONES	0,00	0,00	0,00	0,00	0,00	0,00	0,00
31308	DERECHOS A COMPENSAR POR OTRAS EXENCIONES	0,00	0,00	0,00	0,00	0,00	0,00	0,00
31309	JUNTA EXTREMADURA COMPENSACION OTRAS EXENCIONES	0,00	0,00	0,00	0,00	0,00	0,00	0,00
31310	DERECHOS A RECAUDAR EMPLEADOS PUBLICOS UEX	0,00	0,00	0,00	0,00	0,00	0,00	0,00
	<b>Subtotal Artículo 31</b>	<b>115.365,50</b>	<b>0,00</b>	<b>0,00</b>	<b>403.097,93</b>	<b>518.463,43</b>	<b>403.097,93</b>	<b>115.365,50</b>
32901	RECAUDACION INSTALACIONES DEPORTIVAS	0,00	0,00	0,00	843,60	843,60	843,60	0,00
32904	PRESTAMOS INTERBIBLIOTECARIOS	0,00	0,00	0,00	0,00	0,00	0,00	0,00
32905	CONTRATOS Y CONVENIOS ART 83 LOU	0,00	0,00	0,00	0,00	0,00	0,00	0,00
32906	SERVICIO ANIMALARIO	0,00	0,00	0,00	0,00	0,00	0,00	0,00

## DEVOLUCIONES DE INGRESOS

Ejercicio: 2011

Clasificación Económica	Explicación	Pendientes de Pago a 1 de Enero	Modificación Saldo Inicial	Total Prescripciones Acreedores	Reconocidas en el Ejercicio	Total Devoluciones Reconocidas	Efectuadas en el Ejercicio	Pendientes de Pago a 31 de Diciembre
32907	RECAUDACION INSTAC DEPORT CIENCIAS DEPORTE	0,00	0,00	0,00	0,00	0,00	0,00	0,00
32909	OTRAS ACTIVIDADES	0,00	0,00	0,00	0,00	0,00	0,00	0,00
32911	AREA DE TECNOLOGIA EDUCATIVA	0,00	0,00	0,00	0,00	0,00	0,00	0,00
32912	SERVICIO DE PROTECCIÓN RADIOLOGICA	0,00	0,00	0,00	0,00	0,00	0,00	0,00
32913	RECAUDACION ACTIVIDADES DEPORTIVAS	0,00	0,00	0,00	0,00	0,00	0,00	0,00
32985	Ingresos facturación Servic. Protección Radiolog	0,00	0,00	0,00	0,00	0,00	0,00	0,00
32988	FACTURACIÓN OTROS SERVICIOS APOYO A LA INVESTIGA	0,00	0,00	0,00	0,00	0,00	0,00	0,00
32989	FACTURACIÓN SERVICIO DE INNOVACION EN PRODUCTOS	0,00	0,00	0,00	0,00	0,00	0,00	0,00
32991	FACTURACIÓN LABORATORIO RADIOACTIVIDAD AMBIENTAL	0,00	0,00	0,00	0,00	0,00	0,00	0,00
	<b>Subtotal Artículo 32</b>	<b>0,00</b>	<b>0,00</b>	<b>0,00</b>	<b>843,60</b>	<b>843,60</b>	<b>843,60</b>	<b>0,00</b>
330	VENTA DE PUBLICACIONES	0,00	0,00	0,00	0,00	0,00	0,00	0,00
33201	VENTA DE FOTOCOPIAS Y OTROS PRODUC. REPROGRAFÍA	0,00	0,00	0,00	0,00	0,00	0,00	0,00
33202	IMPRESOS ADMINISTRATIVOS	0,00	0,00	0,00	0,00	0,00	0,00	0,00
334	VENTA MATERIAL DE DESECHO	0,00	0,00	0,00	0,00	0,00	0,00	0,00
	<b>Subtotal Artículo 33</b>	<b>0,00</b>	<b>0,00</b>	<b>0,00</b>	<b>0,00</b>	<b>0,00</b>	<b>0,00</b>	<b>0,00</b>
380	DE EJERCICIOS CERRADOS	0,00	0,00	0,00	0,00	0,00	0,00	0,00
	<b>Subtotal Artículo 38</b>	<b>0,00</b>	<b>0,00</b>	<b>0,00</b>	<b>0,00</b>	<b>0,00</b>	<b>0,00</b>	<b>0,00</b>
39901	INGRESOS DIVERSOS	0,00	0,00	0,00	0,00	0,00	0,00	0,00
39902	APORTACION EMPLEADOS SEGURO COLECTIVO DE VIDA	0,00	0,00	0,00	0,00	0,00	0,00	0,00
39903	INGRESOS POR CARGOS INTERNOS	0,00	0,00	0,00	0,00	0,00	0,00	0,00
39904	INGRESOS POR COMPENSACION GASTOS DE CENTROS	0,00	0,00	0,00	0,00	0,00	0,00	0,00
	<b>Subtotal Artículo 39</b>	<b>0,00</b>	<b>0,00</b>	<b>0,00</b>	<b>0,00</b>	<b>0,00</b>	<b>0,00</b>	<b>0,00</b>
	<b>Subtotal Capítulo 3</b>	<b>115.365,50</b>	<b>0,00</b>	<b>0,00</b>	<b>408.122,82</b>	<b>523.488,32</b>	<b>408.122,82</b>	<b>115.365,50</b>
40000	AYUDAS COMPLEMENTARIAS PROGRAMA ERASMUS	0,00	0,00	0,00	0,00	0,00	0,00	0,00



# UNIVERSIDAD DE EXTREMADURA

## DEVOLUCIONES DE INGRESOS

Ejercicio: 2011

Clasificación Económica	Explicación	Pendientes de Pago a 1 de Enero	Modificación Saldo Inicial	Total Prescripciones Acreedores	Reconocidas en el Ejercicio	Total Devoluciones Reconocidas	Efectuadas en el Ejercicio	Pendientes de Pago a 31 de Diciembre
40001	AGENCIA ESPAÑOLA DE COOPERACION INTERNACIONAL	0,00	0,00	0,00	0,00	0,00	0,00	0,00
40002	PROGRAMA DE MOVILIDAD, UNIVERSIDAD DE SUNDERLAND	0,00	0,00	0,00	0,00	0,00	0,00	0,00
40003	TRANSFERENCIAS DE LA ADMINISTRACIÓN CENTRAL	0,00	0,00	0,00	0,00	0,00	0,00	0,00
40024	TRANSFERENCIA M.C.I. BECAS SICUE SENECA	0,00	0,00	0,00	0,00	0,00	0,00	0,00
	Subtotal Artículo 40	0,00	0,00	0,00	0,00	0,00	0,00	0,00
41001	CONSEJO SUPERIOR DE DEPORTES	0,00	0,00	0,00	0,00	0,00	0,00	0,00
	Subtotal Artículo 41	0,00	0,00	0,00	0,00	0,00	0,00	0,00
450	TRANSFERENCIAS C.A. DE EXTREMADURA	0,00	0,00	0,00	0,00	0,00	0,00	0,00
45901	ACCIONES VARIAS	0,00	0,00	0,00	0,00	0,00	0,00	0,00
45903	CONVENIO JUNTA EXTREMADURA SAFYDE Y CIENCIAS DEPORTE	0,00	0,00	0,00	0,00	0,00	0,00	0,00
45904	CONV.INCORPORACION ESCRITORES BECADOS	0,00	0,00	0,00	0,00	0,00	0,00	0,00
45905	AYUDAS PRACTICAS PLANES DE ESTUDIO	0,00	0,00	0,00	0,00	0,00	0,00	0,00
45907	CONVENIO PARA LA GESTION DE BECAS	0,00	0,00	0,00	0,00	0,00	0,00	0,00
45908	S.E.S. FINANCIACION PLAZAS VINCULADAS	0,00	0,00	0,00	0,00	0,00	0,00	0,00
45911	CONVENIO CON CULTURA ARTISTAS PLASTICOS	0,00	0,00	0,00	0,00	0,00	0,00	0,00
45916	JUBILACIONES ANTICIPADAS	0,00	0,00	0,00	0,00	0,00	0,00	0,00
45917	AYUDAS P.A.C. FACULTAD DE VETERINARIA	0,00	0,00	0,00	0,00	0,00	0,00	0,00
45919	CONSEJO SOCIAL UEX	0,00	0,00	0,00	0,00	0,00	0,00	0,00
45920	CONVENIO FOMENTO TRANSFORMACION TEU EN TU	0,00	0,00	0,00	0,00	0,00	0,00	0,00
45921	CONV CONSEJ JOVENES Y DEPORTE PROGRAMA PROM E IM	0,00	0,00	0,00	0,00	0,00	0,00	0,00
45930	PROGRAMA EXTREMEÑOS RETORNADOS	0,00	0,00	0,00	0,00	0,00	0,00	0,00

## DEVOLUCIONES DE INGRESOS

Ejercicio: 2011

Clasificación Económica	Explicación	Pendientes de Pago a 1 de Enero	Modificación Saldo Inicial	Total Prescripciones Acreedores	Reconocidas en el Ejercicio	Total Devoluciones Reconocidas	Efectuadas en el Ejercicio	Pendientes de Pago a 31 de Diciembre
459HC	CONVENIO FUNCIONAMIENTO H. CLINICO VETERINARIO	0,00	0,00	0,00	0,00	0,00	0,00	0,00
	<b>Subtotal Artículo 45</b>	0,00	0,00	0,00	0,00	0,00	0,00	0,00
47900	CONVENIOS CON EMPRESAS PRIVADAS	0,00	0,00	0,00	0,00	0,00	0,00	0,00
47901	TRANSFERENCIAS E. PRIV PARA SERV EDUC FISICA	0,00	0,00	0,00	0,00	0,00	0,00	0,00
47904	OTRAS TRANSFERENCIAS DE EMPRESAS PRIVADAS	0,00	0,00	0,00	0,00	0,00	0,00	0,00
47905	BECAS INTERNACIONALES BANCAJA	0,00	0,00	0,00	0,00	0,00	0,00	0,00
47925	BECAS INTERNACIONALES SANTANDER	0,00	0,00	0,00	0,00	0,00	0,00	0,00
47931	BECAS FORMULA SANTANDER	0,00	0,00	0,00	0,00	0,00	0,00	0,00
47933	Becas Santander Iberoamerica Grado	0,00	0,00	0,00	0,00	0,00	0,00	0,00
	<b>Subtotal Artículo 47</b>	0,00	0,00	0,00	0,00	0,00	0,00	0,00
48000	PROGRAMA BECAS FUNDACION CAROLINA	0,00	0,00	0,00	0,00	0,00	0,00	0,00
	<b>Subtotal Artículo 48</b>	0,00	0,00	0,00	0,00	0,00	0,00	0,00
49003	PROGRAMAS DE LENGUA CULTURA Y CIVIL ESPAÑOLA ESTU EXTRANJEROS	0,00	0,00	0,00	0,00	0,00	0,00	0,00
49009	PROGRAMAS CON EUROPA. ERASMUS. ORGAN MOVILIDAD	0,00	0,00	0,00	0,00	0,00	0,00	0,00
49010	PROGRAMAS CON EUROPA. ERASMUS. ESTUDIANTES	0,00	0,00	0,00	0,00	0,00	0,00	0,00
49021	PROGRAMAS CON EUROPA. ERASMUS. ESTUDIANTES PRACT	0,00	0,00	0,00	0,00	0,00	0,00	0,00
49022	PROGRAMAS CON EUROPA. ERASMUS. MOVILIDAD PDI	0,00	0,00	0,00	0,00	0,00	0,00	0,00
49023	PROGRAMAS CON EUROPA. ERASMUS. MOVILIDAD PAS	0,00	0,00	0,00	0,00	0,00	0,00	0,00
	<b>Subtotal Artículo 49</b>	0,00	0,00	0,00	0,00	0,00	0,00	0,00
	<b>Subtotal Capítulo 4</b>	0,00	0,00	0,00	0,00	0,00	0,00	0,00
52000	INTERESES CUENTAS BANCARIAS	0,00	0,00	0,00	0,00	0,00	0,00	0,00
52001	INTERESES CUENTA LEGADO MANUEL CASTILLO	0,00	0,00	0,00	0,00	0,00	0,00	0,00



# UNIVERSIDAD DE EXTREMADURA

## DEVOLUCIONES DE INGRESOS

Ejercicio: 2011

Clasificación Económica	Explicación	Pendientes de Pago a 1 de Enero	Modificación Saldo Inicial	Total Prescripciones Acreedores	Reconocidas en el Ejercicio	Total Devoluciones Reconocidas	Efectuadas en el Ejercicio	Pendientes de Pago a 31 de Diciembre
	<b>Subtotal Artículo 52</b>	0,00	0,00	0,00	0,00	0,00	0,00	0,00
540	ALQUILER DE INMUEBLES	0,00	0,00	0,00	0,00	0,00	0,00	0,00
	<b>Subtotal Artículo 54</b>	0,00	0,00	0,00	0,00	0,00	0,00	0,00
550	DE CONCESIONES ADMINISTRATIVAS	0,00	0,00	0,00	0,00	0,00	0,00	0,00
	<b>Subtotal Artículo 55</b>	0,00	0,00	0,00	0,00	0,00	0,00	0,00
	<b>Subtotal Capítulo 5</b>	0,00	0,00	0,00	0,00	0,00	0,00	0,00
70003	OTROS PROGRAMAS	0,00	0,00	0,00	0,00	0,00	0,00	0,00
70054	PLAN NACIONAL DE INVESTIGACION MICINN	0,00	0,00	0,00	0,00	0,00	0,00	0,00
70058	PLAN NACIONAL INVESTIGACION OTROS MINISTERIOS	0,00	0,00	0,00	0,00	0,00	0,00	0,00
70059	PLAN NACIONAL DE INVESTIGACION ACCIONES COMPLEME	0,00	0,00	0,00	0,00	0,00	0,00	0,00
70060	PLAN NACIONAL DE INVESTIGACION FORMACION PERSONA	0,00	0,00	0,00	0,00	0,00	0,00	0,00
70061	OTRAS TRANSFERENCIAS ACTIVIDADES INVESTIGACION	0,00	0,00	0,00	0,00	0,00	0,00	0,00
	<b>Subtotal Artículo 70</b>	0,00	0,00	0,00	0,00	0,00	0,00	0,00
71001	CURSOS DE VERANO	0,00	0,00	0,00	0,00	0,00	0,00	0,00
71062	ORGANISMOS AUTONOMOS ACTIVIDADES I D	0,00	0,00	0,00	0,00	0,00	0,00	0,00
	<b>Subtotal Artículo 71</b>	0,00	0,00	0,00	0,00	0,00	0,00	0,00
75007	OBRAS Y EQUIPAMIENTO UNIVERSITARIO	0,00	0,00	0,00	0,00	0,00	0,00	0,00
75008	COFINANCIACION INFRAESTRUCTURA CIENTIFICA	0,00	0,00	0,00	0,00	0,00	0,00	0,00
75010	UNIVERSIDAD DE MAYORES	0,00	0,00	0,00	0,00	0,00	0,00	0,00
75021	CURSOS DE VERANO COMUNIDAD AUTONOMA	0,00	0,00	0,00	0,00	0,00	0,00	0,00
75024	APOYO A ACTIVIDADES IMPLANTACION EEES	0,00	0,00	0,00	0,00	0,00	0,00	0,00
75030	TRANSF JUNTA PARA PROGRAMA DIFUSION Y ORIENTACIO	0,00	0,00	0,00	0,00	0,00	0,00	0,00
75032	CONV CONS SANIDAD PARA INTEGR ALUMNOS DISCAPACID	0,00	0,00	0,00	0,00	0,00	0,00	0,00





# UNIVERSIDAD DE EXTREMADURA

## DEVOLUCIONES DE INGRESOS

Ejercicio: 2011

Clasificación Económica	Explicación	Pendientes de Pago a 1 de Enero	Modificación Saldo Inicial	Total Prescripciones Acreedores	Reconocidas en el Ejercicio	Total Devoluciones Reconocidas	Efectuadas en el Ejercicio	Pendientes de Pago a 31 de Diciembre
75037	PLAN REGIONAL INVESTIGACION	0,00	0,00	0,00	0,00	0,00	0,00	0,00
75038	PROYECTOS DE INVESTI	0,00	0,00	0,00	0,00	0,00	0,00	0,00
75039	PLAN REGIONAL DE INVESTIGACIÓN	0,00	0,00	0,00	0,00	0,00	0,00	0,00
75044	MEDIDAS DE ACOMPA	0,00	0,00	0,00	0,00	0,00	0,00	0,00
75065	PLAN REGIONAL INVESTIGACION	0,00	0,00	0,00	0,00	0,00	0,00	0,00
75069	FORMACION PERSONAL	0,00	0,00	0,00	0,00	0,00	0,00	0,00
75082	JUNTA EXTREMADURA OTRAS	0,00	0,00	0,00	0,00	0,00	0,00	0,00
75084	ACTIVIDADES DE INVESTIGA	0,00	0,00	0,00	0,00	0,00	0,00	0,00
75085	BIBLIOGRAFIA INVESTIGACION	0,00	0,00	0,00	0,00	0,00	0,00	0,00
75099	JUNTA EXTREMADURA SUBV	0,00	0,00	0,00	0,00	0,00	0,00	0,00
75145	PROGRAMA PROPIO	0,00	0,00	0,00	0,00	0,00	0,00	0,00
76001	CONVENIO MEJORES EXPEDIENTES	0,00	0,00	0,00	0,00	0,00	0,00	0,00
76063	OTRAS TRANSFERENCIAS ADAPTAC	0,00	0,00	0,00	0,00	0,00	0,00	0,00
76101	UEX AL EEES	0,00	0,00	0,00	0,00	0,00	0,00	0,00
76102	CONVENIO J.E. POLITICA IGUALDAD Y	0,00	0,00	0,00	0,00	0,00	0,00	0,00
76164	EMPLEO IMEX	0,00	0,00	0,00	0,00	0,00	0,00	0,00
77900	OTRAS TRANSFERENCIAS	0,00	0,00	0,00	0,00	0,00	0,00	0,00
77901	OTRAS CC AA PROYECTOS Y	0,00	0,00	0,00	0,00	0,00	0,00	0,00
77908	ACTIVIDADES I D	0,00	0,00	0,00	0,00	0,00	0,00	0,00
77909	<b>Subtotal Artículo 75</b>	0,00	0,00	0,00	0,00	0,00	0,00	0,00
77930	SUBVENCIONES PARA CURSOS DE	0,00	0,00	0,00	0,00	0,00	0,00	0,00
77930	VERANO	0,00	0,00	0,00	0,00	0,00	0,00	0,00
77930	AYUNTAMIENTOS ACTIVIDADES I D	0,00	0,00	0,00	0,00	0,00	0,00	0,00
77930	SUBV.PARA CURSOS DE VERANO	0,00	0,00	0,00	0,00	0,00	0,00	0,00
77930	SUBVENCIONES DIPUTACIONES	0,00	0,00	0,00	0,00	0,00	0,00	0,00
77930	OTRAS	0,00	0,00	0,00	0,00	0,00	0,00	0,00
77930	DIPUTACIONES ACTIVIDADES I D	0,00	0,00	0,00	0,00	0,00	0,00	0,00
77930	<b>Subtotal Artículo 76</b>	0,00	0,00	0,00	0,00	0,00	0,00	0,00
77930	TRANSFERENCIAS PARA	0,00	0,00	0,00	0,00	0,00	0,00	0,00
77930	PROGRAMAS DISTINTOS 541A	0,00	0,00	0,00	0,00	0,00	0,00	0,00
77930	SUBV.PARA CURSOS DE VERANO	0,00	0,00	0,00	0,00	0,00	0,00	0,00
77930	COFINANCIACION INFRAESTRUCTURA	0,00	0,00	0,00	0,00	0,00	0,00	0,00
77930	CIENTIFICA	0,00	0,00	0,00	0,00	0,00	0,00	0,00
77930	OTRAS TRANSFERENCIAS	0,00	0,00	0,00	0,00	0,00	0,00	0,00
77930	CONVENIOS CAJA DE EXTREMADURA	0,00	0,00	0,00	0,00	0,00	0,00	0,00



# UNIVERSIDAD DE EXTREMADURA

## DEVOLUCIONES DE INGRESOS

Ejercicio: 2011

Clasificación Económica	Explicación	Pendientes de Pago a 1 de Enero	Modificación Saldo Inicial	Total Prescripciones Acreedores	Reconocidas en el Ejercicio	Total Devoluciones Reconocidas	Efectuadas en el Ejercicio	Pendientes de Pago a 31 de Diciembre
77935	EMPRESAS PRIVADAS ACTIVIDADES I D	0,00	0,00	0,00	0,00	0,00	0,00	0,00
77968	SUBVENCIONES EMPRESAS PRIVADAS PARA FOMENTO INVES	0,00	0,00	0,00	0,00	0,00	0,00	0,00
	<b>Subtotal Artículo 77</b>	0,00	0,00	0,00	0,00	0,00	0,00	0,00
78000	CURSOS DE VERANO	0,00	0,00	0,00	0,00	0,00	0,00	0,00
78001	TRANSFERENCIAS DE FAMILIAS E INSTITUCIONES	0,00	0,00	0,00	0,00	0,00	0,00	0,00
	<b>Subtotal Artículo 78</b>	0,00	0,00	0,00	0,00	0,00	0,00	0,00
79902	PROYECTOS EUROPEOS	0,00	0,00	0,00	0,00	0,00	0,00	0,00
79908	COFINANCIACION INFRAESTRUCTURA CIENTIFICA	0,00	0,00	0,00	0,00	0,00	0,00	0,00
79921	PROGRAMAS COOPERACION INTERNACIONAL	0,00	0,00	0,00	0,00	0,00	0,00	0,00
79946	PROGRAMA MARCO PROYECTOS I D	0,00	0,00	0,00	0,00	0,00	0,00	0,00
79947	PROGRAMA MARCO RECURSOS HUMANOS	0,00	0,00	0,00	0,00	0,00	0,00	0,00
79948	PROGRAMA MARCO OTRAS ACTIVIDADES	0,00	0,00	0,00	0,00	0,00	0,00	0,00
79949	PROG COOPERACION TRANSFRONTERIZA INTERREG	0,00	0,00	0,00	0,00	0,00	0,00	0,00
	<b>Subtotal Artículo 79</b>	0,00	0,00	0,00	0,00	0,00	0,00	0,00
	<b>Subtotal Capítulo 7</b>	0,00	0,00	0,00	0,00	0,00	0,00	0,00
830	ANTICIPOS A PERSONAL A CORTO PLAZO	0,00	0,00	0,00	0,00	0,00	0,00	0,00
	<b>Subtotal Artículo 83</b>	0,00	0,00	0,00	0,00	0,00	0,00	0,00
87002	REMANENTES GENERICOS	0,00	0,00	0,00	0,00	0,00	0,00	0,00
	<b>Subtotal Artículo 87</b>	0,00	0,00	0,00	0,00	0,00	0,00	0,00
	<b>Subtotal Capítulo 8</b>	0,00	0,00	0,00	0,00	0,00	0,00	0,00
	<b>TOTAL</b>	<b>115.365,50</b>	<b>0,00</b>	<b>0,00</b>	<b>408.122,82</b>	<b>523.488,32</b>	<b>408.122,82</b>	<b>115.365,50</b>



# UNIVERSIDAD DE EXTREMADURA

## DEVOLUCIONES DE INGRESOS

Ejercicio: 2011

Explicación	Pendientes de Pago a 1 de Enero	Modificación Saldo Inicial	Total Prescripciones Acreedores	Reconocidas en el Ejercicio	Total Devoluciones Reconocidas	Efectuadas en el Ejercicio	Pendientes de Pago a 31 de Diciembre
Total Capítulo 1	0,00	0,00	0,00	0,00	0,00	0,00	0,00
Total Capítulo 2	0,00	0,00	0,00	0,00	0,00	0,00	0,00
Total Capítulo 3	115.365,50	0,00	0,00	408.122,82	523.488,32	408.122,82	115.365,50
Total Capítulo 4	0,00	0,00	0,00	0,00	0,00	0,00	0,00
Total Capítulo 5	0,00	0,00	0,00	0,00	0,00	0,00	0,00
<b>TOTAL OPERACIONES CORRIENTES</b>	<b>115.365,50</b>	<b>0,00</b>	<b>0,00</b>	<b>408.122,82</b>	<b>523.488,32</b>	<b>408.122,82</b>	<b>115.365,50</b>
Total Capítulo 6	0,00	0,00	0,00	0,00	0,00	0,00	0,00
Total Capítulo 7	0,00	0,00	0,00	0,00	0,00	0,00	0,00
<b>TOTAL OPERACIONES DE CAPITAL</b>	<b>0,00</b>	<b>0,00</b>	<b>0,00</b>	<b>0,00</b>	<b>0,00</b>	<b>0,00</b>	<b>0,00</b>
<b>TOTAL OPERACIONES NO FINANCIERAS</b>	<b>115.365,50</b>	<b>0,00</b>	<b>0,00</b>	<b>408.122,82</b>	<b>523.488,32</b>	<b>408.122,82</b>	<b>115.365,50</b>
Total Capítulo 8	0,00	0,00	0,00	0,00	0,00	0,00	0,00
Total Capítulo 9	0,00	0,00	0,00	0,00	0,00	0,00	0,00
<b>TOTAL OPERACIONES FINANCIERAS</b>	<b>0,00</b>	<b>0,00</b>	<b>0,00</b>	<b>0,00</b>	<b>0,00</b>	<b>0,00</b>	<b>0,00</b>
<b>TOTAL SECCIÓN POR CAPITULOS</b>	<b>115.365,50</b>	<b>0,00</b>	<b>0,00</b>	<b>408.122,82</b>	<b>523.488,32</b>	<b>408.122,82</b>	<b>115.365,50</b>

### **D.4.3 Derechos a cobrar de presupuestos cerrados.**

**EJERCICIO: 2000**

Clasificación Económica	Explicación	Pendientes de Cobro a 1 de Enero	Rectificaciones Saldo Entrante	Derechos Anulados		Derechos Pendientes Cobro Totales
				Anulación Liquidaciones	Aplazamiento y Fraccionamiento	
32908	DERIVADOS DE CONTRATOS Y CONVENIOS ART. 11 LRU	35.426,45	-7.178,89	28.247,56	0,00	0,00
	Subtotal Artículo 32	35.426,45	-7.178,89	28.247,56	0,00	0,00
	Subtotal Capítulo 3	35.426,45	-7.178,89	28.247,56	0,00	0,00
75004	CONVENIOS Y PROYECTOS	14.327,50	0,00	14.327,50	0,00	0,00
	Subtotal Artículo 75	14.327,50	0,00	14.327,50	0,00	0,00
	Subtotal Capítulo 7	14.327,50	0,00	14.327,50	0,00	0,00
<b>TOTAL</b>		49.753,95	-7.178,89	42.575,06	0,00	0,00

**EJERCICIO: 2001**

Clasificación Económica	Explicación	Pendientes de Cobro a 1 de Enero	Rectificaciones Saldo Entrante	Derechos Anulados		Derechos Pendientes Cobro Totales
				Anulación Liquidaciones	Aplazamiento y Fraccionamiento	
32908	DERIVADOS CONTRATOS Y CONVEN ART 11 L.R.U.	39.202,53	0,00	39.202,53	0,00	0,00
	Subtotal Artículo 32	39.202,53	0,00	39.202,53	0,00	0,00
	Subtotal Capítulo 3	39.202,53	0,00	39.202,53	0,00	0,00
<b>TOTAL</b>		39.202,53	0,00	39.202,53	0,00	0,00



**UNIVERSIDAD DE EXTREMADURA**  
**I. DERECHOS A COBRAR DE PRESUPUESTOS CERRADOS**  
**Ejercicio: 2011**

**EJERCICIO: 2002**

Clasificación Económica	Explicación	Pendientes de Cobro a 1 de Enero	Rectificaciones Saldo Entrante	Derechos Anulados		Derechos Pendientes Cobro Totales
				Anulación Liquidaciones	Aplazamiento y Fraccionamiento	
32908	DERIVADOS CONTRATOS Y CONVEN ART 11 L.R.U.	27.764,85	0,00	27.764,85	0,00	0,00
	Subtotal Artículo 32	27.764,85	0,00	27.764,85	0,00	0,00
	Subtotal Capítulo 3	27.764,85	0,00	27.764,85	0,00	0,00
	<b>TOTAL</b>	27.764,85	0,00	27.764,85	0,00	0,00

**EJERCICIO: 2003**

Clasificación Económica	Explicación	Pendientes de Cobro a 1 de Enero	Rectificaciones Saldo Entrante	Derechos Anulados		Derechos Pendientes Cobro Totales
				Anulación Liquidaciones	Aplazamiento y Fraccionamiento	
32908	DERIVADOS CONTRATOS Y CONVEN ART 11 L.R.U.	140.184,70	-3.927,77	136.256,93	0,00	0,00
	Subtotal Artículo 32	140.184,70	-3.927,77	136.256,93	0,00	0,00
	Subtotal Capítulo 3	140.184,70	-3.927,77	136.256,93	0,00	0,00
70001	CICYT	0,02	0,00	0,00	0,00	0,02
	Subtotal Artículo 70	0,02	0,00	0,00	0,00	0,02
	Subtotal Capítulo 7	0,02	0,00	0,00	0,00	0,02
	<b>TOTAL</b>	140.184,72	-3.927,77	136.256,93	0,00	0,02



**UNIVERSIDAD DE EXTREMADURA**  
**I. DERECHOS A COBRAR DE PRESUPUESTOS CERRADOS**  
**Ejercicio: 2011**

**EJERCICIO: 2004**

Clasificación Económica	Explicación	Pendientes de Cobro a 1 de Enero	Rectificaciones Saldo Entrante	Derechos Anulados		Derechos Pendientes Cobro Totales
				Anulación Liquidaciones	Aplazamiento y Fraccionamiento	
32908	DERIVADOS CONTRATOS Y CONVEN ART 11 L.R.U.	57.565,14	-264,44	57.300,70	0,00	0,00
	Subtotal Artículo 32	57.565,14	-264,44	57.300,70	0,00	0,00
	Subtotal Capítulo 3	57.565,14	-264,44	57.300,70	0,00	0,00
	<b>TOTAL</b>	<b>57.565,14</b>	<b>-264,44</b>	<b>57.300,70</b>	<b>0,00</b>	<b>0,00</b>

**EJERCICIO: 2005**

Clasificación Económica	Explicación	Pendientes de Cobro a 1 de Enero	Rectificaciones Saldo Entrante	Derechos Anulados		Derechos Pendientes Cobro Totales
				Anulación Liquidaciones	Aplazamiento y Fraccionamiento	
31304	COMPENSACIÓN DECRETO 82 99	13.675,99	0,00	13.675,99	0,00	0,00
	Subtotal Artículo 31	13.675,99	0,00	13.675,99	0,00	0,00
32908	DERIVADOS CONTRATOS Y CONVEN ART 11 L.R.U.	110.160,10	-0,02	110.160,07	0,00	0,01
	Subtotal Artículo 32	110.160,10	-0,02	110.160,07	0,00	0,01
	Subtotal Capítulo 3	123.836,09	-0,02	123.836,06	0,00	0,01
75004	CONVENIOS	0,01	0,00	0,00	0,00	0,01
	Subtotal Artículo 75	0,01	0,00	0,00	0,00	0,01
	Subtotal Capítulo 7	0,01	0,00	0,00	0,00	0,01
	<b>TOTAL</b>	<b>123.836,10</b>	<b>-0,02</b>	<b>123.836,06</b>	<b>0,00</b>	<b>0,02</b>



**UNIVERSIDAD DE EXTREMADURA**  
**I. DERECHOS A COBRAR DE PRESUPUESTOS CERRADOS**  
**Ejercicio: 2011**

EJERCICIO: 2006

Clasificación Económica	Explicación	Pendientes de Cobro a 1 de Enero	Rectificaciones Saldo Entrante	Derechos Anulados		Derechos Pendientes Cobro Totales
				Anulación Liquidaciones	Aplazamiento y Fraccionamiento	
31309	JUNTA EXTREMADURA	29.144,85	0,00	29.144,85	0,00	0,00
31304	COMPENSACION DISCAPACIDAD	11.837,90	0,00	11.837,90	0,00	0,00
	COMPENSACIÓN DECRETO 82 99	40.982,75	0,00	40.982,75	0,00	0,00
	Subtotal Artículo 31	40.982,75	0,00	40.982,75	0,00	0,00
32908	DERIVADOS CONTRATOS Y CONVEN	207.039,50	0,00	0,00	0,00	207.039,50
	ART 11 L.R.U.					
	Subtotal Artículo 32	207.039,50	0,00	0,00	0,00	207.039,50
	Subtotal Capítulo 3	248.022,25	0,00	40.982,75	0,00	207.039,50
540	ALQUILER DE INMUEBLES	801,72	0,00	0,00	0,00	801,72
	Subtotal Artículo 54	801,72	0,00	0,00	0,00	801,72
550	DE CONCESIONES ADMINISTRATIVAS	385,79	0,00	0,00	0,00	385,79
	Subtotal Artículo 55	385,79	0,00	0,00	0,00	385,79
	Subtotal Capítulo 5	1.187,51	0,00	0,00	0,00	1.187,51
70003	OTROS PROGRAMAS	529.457,73	0,00	0,00	0,00	529.457,73
70002	PROYECTOS NACIONALES DE	28.013,95	0,00	0,00	0,00	28.013,95
	INVESTIGACION					
	Subtotal Artículo 70	557.471,68	0,00	0,00	0,00	557.471,68
75021	CURSOS DE VERANO COMUNIDAD	1.000,00	0,00	0,00	0,00	1.000,00
	AUTONOMA					
75006	PROGRAMAS CALIDAD DOCENTE	25.000,00	0,00	0,00	0,00	25.000,00
75004	CONVENIOS	126.537,31	0,00	0,00	0,00	126.537,31
75005	PROYECTOS DE INVESTIGACION DE	24.615,38	0,00	0,00	0,00	24.615,38
	INTERES REGIONAL					
	Subtotal Artículo 75	177.152,69	0,00	0,00	0,00	177.152,69
76001	SUBVENCIONES PARA CURSOS DE	3.250,00	0,00	0,00	0,00	3.250,00
	VERANO					
76108	COFINANCIACION DIPUTACIONES	100,07	0,00	0,00	0,00	100,07
	FONDOS FEDER					
	Subtotal Artículo 76	3.350,07	0,00	0,00	0,00	3.350,07
77909	OTRAS TRANSFERENCIAS	1.771,14	0,00	0,00	0,00	1.771,14
77908	COFINANCIACION	1.000,00	0,00	0,00	0,00	1.000,00
	INFRAESTRUCTURA CIENTIFICA					





**UNIVERSIDAD DE EXTREMADURA**  
**I. DERECHOS A COBRAR DE PRESUPUESTOS CERRADOS**  
**Ejercicio: 2011**

EJERCICIO: 2006

Clasificación Económica	Explicación	Pendientes de Cobro a 1 de Enero	Rectificaciones Saldo Entrante	Derechos Anulados		Derechos Pendientes Cobro Totales
				Anulación Liquidaciones	Aplazamiento y Fraccionamiento	
77901	SUBV.PARA CURSOS DE VERANO	3.000,00	0,00	0,00	0,00	3.000,00
	<b>Subtotal Artículo 77</b>	5.771,14	0,00	0,00	0,00	5.771,14
78000	CURSOS DE VERANO	7.981,50	0,00	0,00	0,00	7.981,50
	<b>Subtotal Artículo 78</b>	7.981,50	0,00	0,00	0,00	7.981,50
79908	COFINANCIACION INFRAESTRUCTURA CIENTIFICA	246.333,91	0,00	0,00	0,00	246.333,91
79902	PROYECTOS EUROPEOS	201.110,82	0,00	0,00	0,00	201.110,82
	<b>Subtotal Artículo 79</b>	447.444,73	0,00	0,00	0,00	447.444,73
	<b>Subtotal Capítulo 7</b>	1.199.171,81	0,00	0,00	0,00	1.199.171,81
	<b>TOTAL</b>	1.448.381,57	0,00	40.982,75	0,00	1.407.398,82



**UNIVERSIDAD DE EXTREMADURA**  
**I. DERECHOS A COBRAR DE PRESUPUESTOS CERRADOS**  
**Ejercicio: 2011**

**EJERCICIO: 2007**

Clasificación Económica	Explicación	Pendientes de Cobro a 1 de Enero	Rectificaciones Saldo Entrante	Derechos Anulados		Derechos Pendientes Cobro Totales
				Anulación Liquidaciones	Aplazamiento y Fraccionamiento	
31309	JUNTA EXTREMADURA	47.527,79	0,00	47.527,79	0,00	0,00
31304	COMPENSACION DISCAPACIDAD	7.560,26	0,00	7.560,26	0,00	0,00
	COMPENSACIÓN DECRETO 82 99	55.088,05	0,00	55.088,05	0,00	0,00
	<b>Subtotal Artículo 31</b>	<b>55.088,05</b>	<b>0,00</b>	<b>55.088,05</b>	<b>0,00</b>	<b>0,00</b>
32905	CONTRATOS Y CONVENIOS ART 83	390.080,05	0,00	101.786,21	0,00	288.293,84
	LOU	390.080,05	0,00	101.786,21	0,00	288.293,84
	<b>Subtotal Artículo 32</b>	<b>390.080,05</b>	<b>0,00</b>	<b>101.786,21</b>	<b>0,00</b>	<b>288.293,84</b>
	<b>Subtotal Capítulo 3</b>	<b>445.168,10</b>	<b>0,00</b>	<b>156.874,26</b>	<b>0,00</b>	<b>288.293,84</b>
550	DE CONCESIONES ADMINISTRATIVAS	11.740,92	0,00	0,00	0,00	11.740,92
	<b>Subtotal Artículo 55</b>	<b>11.740,92</b>	<b>0,00</b>	<b>0,00</b>	<b>0,00</b>	<b>11.740,92</b>
	<b>Subtotal Capítulo 5</b>	<b>11.740,92</b>	<b>0,00</b>	<b>0,00</b>	<b>0,00</b>	<b>11.740,92</b>
70058	PLAN NACIONAL INVESTIGACION	75.705,00	0,00	0,00	0,00	75.705,00
	OTROS MINISTERIOS	57.353,40	0,00	0,00	0,00	57.353,40
70060	PLAN NACIONAL DE INVESTIGACION	57.353,40	0,00	0,00	0,00	57.353,40
	FORMACION PERSONA	2.391.176,87	0,00	0,00	0,00	2.391.176,87
70008	COFINANCIACION	2.391.176,87	0,00	0,00	0,00	2.391.176,87
	INFRAESTRUCTURA CIENTIFICA	692,83	0,00	0,00	0,00	692,83
70054	PLAN NACIONAL DE INVESTIGACION	692,83	0,00	0,00	0,00	692,83
	MEC	2.524.928,10	0,00	0,00	0,00	2.524.928,10
	<b>Subtotal Artículo 70</b>	<b>2.524.928,10</b>	<b>0,00</b>	<b>0,00</b>	<b>0,00</b>	<b>2.524.928,10</b>
75145	OTRAS CC AA PROYECTOS Y	2,92	0,00	0,00	0,00	2,92
	ACTIVIDADES I D	28.783,25	0,00	0,00	0,00	28.783,25
75039	PLAN REGIONAL INVESEGIACION	28.783,25	0,00	0,00	0,00	28.783,25
	FORMACION PERSONAL	425,30	0,00	0,00	0,00	425,30
75099	OTRAS TRANSFERENCIAS	425,30	0,00	0,00	0,00	425,30
75037	PLAN REGIONAL INVESTIGACION	30.935,16	0,00	0,00	0,00	30.935,16
	PROYECTOS DE INVESTI	9.350,00	0,00	0,00	0,00	9.350,00
75021	CURSOS DE VERANO COMUNIDAD	9.350,00	0,00	0,00	0,00	9.350,00
	AUTONOMA	99.601,28	0,00	0,00	0,00	99.601,28
75004	CONVENIOS	99.601,28	0,00	0,00	0,00	99.601,28
75038	PLAN REGIONAL DE INVESTIGACIÓN	8.800,00	0,00	0,00	0,00	8.800,00
	MEDIDAS DE ACOMPA	177.897,91	0,00	0,00	0,00	177.897,91
	<b>Subtotal Artículo 75</b>	<b>177.897,91</b>	<b>0,00</b>	<b>0,00</b>	<b>0,00</b>	<b>177.897,91</b>



**UNIVERSIDAD DE EXTREMADURA**  
**I. DERECHOS A COBRAR DE PRESUPUESTOS CERRADOS**  
**Ejercicio: 2011**

EJERCICIO: 2007

Clasificación Económica	Explicación	Pendientes de Cobro a 1 de Enero	Rectificaciones Saldo Entrante	Derechos Anulados		Derechos Pendientes Cobro Totales
				Anulación Liquidaciones	Aplazamiento y Fraccionamiento	
76101	SUBV.PARA CURSOS DE VERANO	8.000,00	0,00	0,00	0,00	8.000,00
76108	COFINANCIACION DIPUTACIONES FONDOS FEDER	60.000,00	0,00	0,00	0,00	60.000,00
76001	SUBVENCIONES PARA CURSOS DE VERANO	9.000,00	0,00	0,00	0,00	9.000,00
	<b>Subtotal Artículo 76</b>	<b>77.000,00</b>	<b>0,00</b>	<b>0,00</b>	<b>0,00</b>	<b>77.000,00</b>
77968	SUBVENCIONES EMPRESAS PRIVADAS PARA FOMENTO INVES	12.000,00	0,00	0,00	0,00	12.000,00
77935	EMPRESAS PRIVADAS ACTIVIDADES I D	33.000,00	0,00	0,00	0,00	33.000,00
77900	TRANSFERENCIAS PRA PROGRAMAS DISTINTOS 541A	0,01	0,00	0,00	0,00	0,01
	<b>Subtotal Artículo 77</b>	<b>45.000,01</b>	<b>0,00</b>	<b>0,00</b>	<b>0,00</b>	<b>45.000,01</b>
78001	TRANSFERENCIAS DE FAMILIAS E INSTITUCIONES	19.800,00	0,00	0,00	0,00	19.800,00
78000	CURSOS DE VERANO	13.500,00	0,00	0,00	0,00	13.500,00
	<b>Subtotal Artículo 78</b>	<b>33.300,00</b>	<b>0,00</b>	<b>0,00</b>	<b>0,00</b>	<b>33.300,00</b>
	<b>Subtotal Capítulo 7</b>	<b>2.858.126,02</b>	<b>0,00</b>	<b>0,00</b>	<b>0,00</b>	<b>2.858.126,02</b>
	<b>TOTAL</b>	<b>3.315.035,04</b>	<b>0,00</b>	<b>156.874,26</b>	<b>0,00</b>	<b>3.158.160,78</b>



**UNIVERSIDAD DE EXTREMADURA**  
**I. DERECHOS A COBRAR DE PRESUPUESTOS CERRADOS**  
**Ejercicio: 2011**

**EJERCICIO: 2008**

Clasificación Económica	Explicación	Pendientes de Cobro a 1 de Enero	Rectificaciones Saldo Entrante	Derechos Anulados		Derechos Pendientes Cobro Totales
				Anulación Liquidaciones	Aplazamiento y Fraccionamiento	
31309	JUNTA EXTREMADURA	50.435,39	0,00	0,00	0,00	50.435,39
31001	COMPENSACION DISCAPACIDAD	13.888,00	0,00	0,00	0,00	13.888,00
31304	CURSOS Y SEMINARIOS	11.739,25	0,00	0,00	0,00	11.739,25
	<b>Subtotal Artículo 31</b>	<b>76.062,64</b>	<b>0,00</b>	<b>0,00</b>	<b>0,00</b>	<b>76.062,64</b>
32905	COMPENSACIÓN DECRETO 82 99	176.406,53	0,00	0,00	0,00	176.406,53
	<b>Subtotal Artículo 32</b>	<b>176.406,53</b>	<b>0,00</b>	<b>0,00</b>	<b>0,00</b>	<b>176.406,53</b>
	<b>Subtotal Capítulo 3</b>	<b>252.469,17</b>	<b>0,00</b>	<b>0,00</b>	<b>0,00</b>	<b>252.469,17</b>
550	CONTRATOS Y CONVENIOS ART 83 LOU	34.478,76	0,00	0,00	0,00	34.478,76
	<b>Subtotal Artículo 55</b>	<b>34.478,76</b>	<b>0,00</b>	<b>0,00</b>	<b>0,00</b>	<b>34.478,76</b>
	<b>Subtotal Capítulo 5</b>	<b>34.478,76</b>	<b>0,00</b>	<b>0,00</b>	<b>0,00</b>	<b>34.478,76</b>
70058	DE CONCESIONES ADMINISTRATIVAS	87.611,00	0,00	0,00	0,00	87.611,00
70060	PLAN NACIONAL INVESTIGACION OTROS MINISTERIOS	24.000,00	0,00	0,00	0,00	24.000,00
70054	PLAN NACIONAL DE INVESTIGACION FORMACION PERSONA	2.744,92	0,00	0,00	0,00	2.744,92
	<b>Subtotal Artículo 70</b>	<b>114.355,92</b>	<b>0,00</b>	<b>0,00</b>	<b>0,00</b>	<b>114.355,92</b>
75145	PLAN NACIONAL DE INVESTIGACION MEC	751,26	0,00	0,00	0,00	751,26
75039	OTRAS CC AA PROYECTOS Y ACTIVIDADES I D	2.500,00	0,00	0,00	0,00	2.500,00
75038	PLAN REGIONAL INVESTIGACION FORMACION PERSONAL	2,00	0,00	0,00	0,00	2,00
75037	PLAN REGIONAL DE INVESTIGACIÓN MEDIDAS DE ACOMPA	695.716,50	0,00	0,00	0,00	695.716,50
	<b>Subtotal Artículo 75</b>	<b>698.969,76</b>	<b>0,00</b>	<b>0,00</b>	<b>0,00</b>	<b>698.969,76</b>
76101	PLAN REGIONAL INVESTIGACION PROYECTOS DE INVESTI	2.000,00	0,00	0,00	0,00	2.000,00
76001	SUBV.PARA CURSOS DE VERANO	3.000,00	0,00	0,00	0,00	3.000,00
	<b>Subtotal Artículo 76</b>	<b>5.000,00</b>	<b>0,00</b>	<b>0,00</b>	<b>0,00</b>	<b>5.000,00</b>



**UNIVERSIDAD DE EXTREMADURA**  
**I. DERECHOS A COBRAR DE PRESUPUESTOS CERRADOS**  
**Ejercicio: 2011**

EJERCICIO: 2008

Clasificación Económica	Explicación	Pendientes de Cobro a 1 de Enero	Rectificaciones Saldo Entrante	Derechos Anulados		Derechos Pendientes Cobro Totales
				Anulación Liquidaciones	Aplazamiento y Fraccionamiento	
77908	COFINANCIACION INFRAESTRUCTURA CIENTIFICA	6.000,00	0,00	0,00	0,00	6.000,00
77935	EMPRESAS PRIVADAS ACTIVIDADES I D	10.000,00	0,00	0,00	0,00	10.000,00
77901	SUBV.PARA CURSOS DE VERANO	10.600,00	0,00	0,00	0,00	10.600,00
	<b>Subtotal Artículo 77</b>	<b>26.600,00</b>	<b>0,00</b>	<b>0,00</b>	<b>0,00</b>	<b>26.600,00</b>
78000	CURSOS DE VERANO	6.200,00	0,00	0,00	0,00	6.200,00
	<b>Subtotal Artículo 78</b>	<b>6.200,00</b>	<b>0,00</b>	<b>0,00</b>	<b>0,00</b>	<b>6.200,00</b>
79948	PROGRAMA MARCO OTRAS ACTIVIDADES	2.488,88	0,00	0,00	0,00	2.488,88
	<b>Subtotal Artículo 79</b>	<b>2.488,88</b>	<b>0,00</b>	<b>0,00</b>	<b>0,00</b>	<b>2.488,88</b>
	<b>Subtotal Capítulo 7</b>	<b>853.614,56</b>	<b>0,00</b>	<b>0,00</b>	<b>0,00</b>	<b>853.614,56</b>
830	ANTICIPOS A PERSONAL A CORTO PLAZO	3.180,00	0,00	0,00	0,00	3.180,00
	<b>Subtotal Artículo 83</b>	<b>3.180,00</b>	<b>0,00</b>	<b>0,00</b>	<b>0,00</b>	<b>3.180,00</b>
	<b>Subtotal Capítulo 8</b>	<b>3.180,00</b>	<b>0,00</b>	<b>0,00</b>	<b>0,00</b>	<b>3.180,00</b>
	<b>TOTAL</b>	<b>1.143.742,49</b>	<b>0,00</b>	<b>0,00</b>	<b>0,00</b>	<b>1.143.742,49</b>



**UNIVERSIDAD DE EXTREMADURA**  
**I. DERECHOS A COBRAR DE PRESUPUESTOS CERRADOS**  
**Ejercicio: 2011**

EJERCICIO: 2009

Clasificación Económica	Explicación	Pendientes de Cobro a 1 de Enero	Rectificaciones Saldo Entrante	Derechos Anulados		Derechos Pendientes Cobro Totales
				Anulación Liquidaciones	Aplazamiento y Fraccionamiento	
31001	CURSOS Y SEMINARIOS	48.970,00	0,00	0,00	0,00	48.970,00
31003	CURSOS DE GESTION DELEGADA	70,00	0,00	0,00	0,00	70,00
31304	COMPENSACIÓN DECRETO 82 99	9.905,49	0,00	0,00	0,00	9.905,49
31309	JUNTA EXTREMADURA COMPENSACION OTRAS EXENCIONES	489.730,23	0,00	0,00	0,00	489.730,23
	<b>Subtotal Artículo 31</b>	<b>548.675,72</b>	<b>0,00</b>	<b>0,00</b>	<b>0,00</b>	<b>548.675,72</b>
32905	CONTRATOS Y CONVENIOS ART 83 LOU	299.373,70	0,00	0,00	0,00	299.373,70
	<b>Subtotal Artículo 32</b>	<b>299.373,70</b>	<b>0,00</b>	<b>0,00</b>	<b>0,00</b>	<b>299.373,70</b>
	<b>Subtotal Capítulo 3</b>	<b>848.049,42</b>	<b>0,00</b>	<b>0,00</b>	<b>0,00</b>	<b>848.049,42</b>
460	DE AYUNTAMIENTOS	2.880,00	0,00	0,00	0,00	2.880,00
	<b>Subtotal Artículo 46</b>	<b>2.880,00</b>	<b>0,00</b>	<b>0,00</b>	<b>0,00</b>	<b>2.880,00</b>
47905	BECAS INTERNACIONALES BANCAJA	50.000,00	0,00	0,00	0,00	50.000,00
	<b>Subtotal Artículo 47</b>	<b>50.000,00</b>	<b>0,00</b>	<b>0,00</b>	<b>0,00</b>	<b>50.000,00</b>
48001	DE FAMILIAS E INSTITUCIONES SIN FINES DE LUCRO	1.896,72	0,00	0,00	0,00	1.896,72
	<b>Subtotal Artículo 48</b>	<b>1.896,72</b>	<b>0,00</b>	<b>0,00</b>	<b>0,00</b>	<b>1.896,72</b>
49023	PROGRAMAS CON EUROPA. ERASMUS. MOVILIDAD PAS	4.624,00	0,00	0,00	0,00	4.624,00
49009	PROGRAMAS CON EUROPA. ERASMUS. ORGAN MOVILIDAD	720,00	0,00	0,00	0,00	720,00
49010	PROGRAMAS CON EUROPA. ERASMUS. ESTUDIANTES	12.150,00	0,00	0,00	0,00	12.150,00
	<b>Subtotal Artículo 49</b>	<b>17.494,00</b>	<b>0,00</b>	<b>0,00</b>	<b>0,00</b>	<b>17.494,00</b>
	<b>Subtotal Capítulo 4</b>	<b>72.270,72</b>	<b>0,00</b>	<b>0,00</b>	<b>0,00</b>	<b>72.270,72</b>
550	DE CONCESIONES ADMINISTRATIVAS	5.408,00	0,00	0,00	0,00	5.408,00
	<b>Subtotal Artículo 55</b>	<b>5.408,00</b>	<b>0,00</b>	<b>0,00</b>	<b>0,00</b>	<b>5.408,00</b>
	<b>Subtotal Capítulo 5</b>	<b>5.408,00</b>	<b>0,00</b>	<b>0,00</b>	<b>0,00</b>	<b>5.408,00</b>
70058	PLAN NACIONAL INVESTIGACION OTROS MINISTERIOS	180.898,02	0,00	0,00	0,00	180.898,02



**UNIVERSIDAD DE EXTREMADURA**  
**I. DERECHOS A COBRAR DE PRESUPUESTOS CERRADOS**  
**Ejercicio: 2011**

EJERCICIO: 2009

Clasificación Económica	Explicación	Pendientes de Cobro a 1 de Enero	Rectificaciones Saldo Entrante	Derechos Anulados		Derechos Pendientes Cobro Totales
				Anulación Liquidaciones	Aplazamiento y Fraccionamiento	
70061	OTRAS TRANSFERENCIAS	46.000,00	0,00	0,00	0,00	46.000,00
70060	ACTIVIDADES INVESTIGACION	3.830,00	0,00	0,00	0,00	3.830,00
70054	PLAN NACIONAL DE INVESTIGACION FORMACION PERSONA	103.060,52	0,00	0,00	0,00	103.060,52
	MICINN					
	<b>Subtotal Artículo 70</b>	<b>333.788,54</b>	<b>0,00</b>	<b>0,00</b>	<b>0,00</b>	<b>333.788,54</b>
71062	ORGANISMOS AUTONOMOS	8.020,00	0,00	0,00	0,00	8.020,00
	ACTIVIDADES I D					
	<b>Subtotal Artículo 71</b>	<b>8.020,00</b>	<b>0,00</b>	<b>0,00</b>	<b>0,00</b>	<b>8.020,00</b>
75021	CURSOS DE VERANO COMUNIDAD AUTONOMA	8.000,00	0,00	0,00	0,00	8.000,00
75077	CONSJ EDUCACION REHABILITACION	400.000,00	0,00	0,00	0,00	400.000,00
75069	EDIF MAGISTERIO C					
	JUNTA EXTREMADURA SUBV	900,00	0,00	0,00	0,00	900,00
	PROGRAMA PROPIO					
75099	OTRAS TRANSFERENCIAS	20.000,00	0,00	0,00	0,00	20.000,00
75037	PLAN REGIONAL INVESTIGACION	1.668.417,50	0,00	0,00	0,00	1.668.417,50
75038	PROYECTOS DE INVESTI					
	PLAN REGIONAL DE INVESTIGACIÓN	1,00	0,00	0,00	0,00	1,00
	MEDIDAS DE ACOMPA					
	<b>Subtotal Artículo 75</b>	<b>2.097.318,50</b>	<b>0,00</b>	<b>0,00</b>	<b>0,00</b>	<b>2.097.318,50</b>
76000	SUBV.DIVERSAS DE AYUNTAMIENTOS	21.948,57	0,00	1.158,57	0,00	20.790,00
	<b>Subtotal Artículo 76</b>	<b>21.948,57</b>	<b>0,00</b>	<b>1.158,57</b>	<b>0,00</b>	<b>20.790,00</b>
77900	TRANSFERENCIAS PARA	36.000,00	0,00	0,00	0,00	36.000,00
	PROGRAMAS DISTINTOS 541A					
77909	OTRAS TRANSFERENCIAS	60.000,00	0,00	0,00	0,00	60.000,00
	<b>Subtotal Artículo 77</b>	<b>96.000,00</b>	<b>0,00</b>	<b>0,00</b>	<b>0,00</b>	<b>96.000,00</b>
78001	TRANSFERENCIAS DE FAMILIAS E	1.000,00	0,00	0,00	0,00	1.000,00
	INSTITUCIONES					
78000	CURSOS DE VERANO	20.000,00	0,00	0,00	0,00	20.000,00
	<b>Subtotal Artículo 78</b>	<b>21.000,00</b>	<b>0,00</b>	<b>0,00</b>	<b>0,00</b>	<b>21.000,00</b>
79948	PROGRAMA MARCO OTRAS	36.149,00	0,00	0,00	0,00	36.149,00
	ACTIVIDADES					



**UNIVERSIDAD DE EXTREMADURA**  
**I. DERECHOS A COBRAR DE PRESUPUESTOS CERRADOS**  
**Ejercicio: 2011**

**EJERCICIO: 2009**

Clasificación Económica	Explicación	Pendientes de Cobro a 1 de Enero	Rectificaciones Saldo Entrante	Derechos Anulados		Derechos Pendientes Cobro Totales
				Anulación Liquidaciones	Aplazamiento y Fraccionamiento	
79949	PROG COOPERACION TRANSFRONTERIZA INTERREG	293.954,76	0,00	0,00	0,00	293.954,76
	<b>Subtotal Artículo 79</b>	330.103,76	0,00	0,00	0,00	330.103,76
	<b>Subtotal Capítulo 7</b>	2.908.179,37	0,00	1.158,57	0,00	2.907.020,80
830	ANTICIPOS A PERSONAL A CORTO PLAZO	14.640,00	0,00	0,00	0,00	14.640,00
	<b>Subtotal Artículo 83</b>	14.640,00	0,00	0,00	0,00	14.640,00
	<b>Subtotal Capítulo 8</b>	14.640,00	0,00	0,00	0,00	14.640,00
	<b>TOTAL</b>	<b>3.848.547,51</b>	<b>0,00</b>	<b>1.158,57</b>	<b>0,00</b>	<b>3.847.388,94</b>



**EJERCICIO: 2010**

Clasificación Económica	Explicación	Pendientes de Cobro a 1 de Enero	Rectificaciones Saldo Entrante	Derechos Anulados		Derechos Pendientes Cobro Totales
				Anulación Liquidaciones	Aplazamiento y Fraccionamiento	
30302	TASAS CURSO APTITUD PEDAGOGICA	330,50	0,00	0,00	0,00	330,50
30301	TASAS ACADEMICAS Y ADMINISTRATIVAS SERVICIOS CENTRALIZADOS	89.268,04	0,00	0,00	0,00	89.268,04
	<b>Subtotal Artículo 30</b>	89.598,54	0,00	0,00	0,00	89.598,54
31310	DERECHOS A RECAUDAR EMPLEADOS PUBLICOS UEX	308.675,69	0,00	0,00	0,00	308.675,69
31301	DERECHOS A RECAUDAR	1.677.129,40	0,00	0,00	0,00	1.677.129,40
31302	COMPENSACIÓN DERECHOS MEC	96.866,70	0,00	0,00	0,00	96.866,70
31304	COMPENSACIÓN DECRETO 82 99	9.122,20	0,00	0,00	0,00	9.122,20
31309	JUNTA EXTREMADURA COMPENSACION OTRAS EXENCIONES	505.282,68	0,00	0,00	0,00	505.282,68
31306	COMPENSACION AMPLIACION FAMILIAS NUMEROSAS	51.684,37	0,00	0,00	0,00	51.684,37
31001	CURSOS Y SEMINARIOS	187.750,00	0,00	0,00	0,00	187.750,00
31308	DERECHOS A COMPENSAR POR OTRAS EXENCIONES	20,66	0,00	0,00	0,00	20,66
	<b>Subtotal Artículo 31</b>	2.836.531,70	0,00	0,00	0,00	2.836.531,70
32905	CONTRATOS Y CONVENIOS ART 83 LOU	2.678.050,88	0,00	4.842,48	0,00	2.673.208,40
32906	SERVICIO ANIMALARIO	2.379,16	0,00	0,00	0,00	2.379,16
32901	RECAUDACION INSTALACIONES DEPORTIVAS	22.086,06	0,00	0,00	0,00	22.086,06
32913	RECAUDACION ACTIVIDADES DEPORTIVAS	31.603,50	0,00	0,00	0,00	31.603,50
32907	RECAUDACION INSTAC DEPORT CIENCIAS DEPORTE	187,36	0,00	0,00	0,00	187,36
32909	OTRAS ACTIVIDADES	40,00	0,00	0,00	0,00	40,00
	<b>Subtotal Artículo 32</b>	2.734.346,96	0,00	4.842,48	0,00	2.729.504,48
330	VENTA DE PUBLICACIONES	7.076,71	0,00	0,00	0,00	7.076,71
	<b>Subtotal Artículo 33</b>	7.076,71	0,00	0,00	0,00	7.076,71



**UNIVERSIDAD DE EXTREMADURA**  
**I. DERECHOS A COBRAR DE PRESUPUESTOS CERRADOS**  
**Ejercicio: 2011**

**EJERCICIO: 2010**

Clasificación Económica	Explicación	Pendientes de Cobro a 1 de Enero	Rectificaciones Saldo Entrante	Derechos Anulados		Derechos Pendientes Cobro Totales
				Anulación Liquidaciones	Aplazamiento y Fraccionamiento	
39904	INGRESOS POR COMPENSACION	2.928,00	0,00	0,00	0,00	2.928,00
	GASTOS DE CENTROS					
	<b>Subtotal Artículo 39</b>	2.928,00	0,00	0,00	0,00	2.928,00
	<b>Subtotal Capítulo 3</b>	5.670.481,91	0,00	4.842,48	0,00	5.665.639,43
40003	TRANSFERENCIAS DE LA ADMINISTRACIÓN CENTRAL	13.375,00	0,00	6.000,00	0,00	7.375,00
40024	TRANSFERENCIA M.C.I. BECAS SICUE SENECA	3.400,00	0,00	0,00	0,00	3.400,00
	<b>Subtotal Artículo 40</b>	16.775,00	0,00	6.000,00	0,00	10.775,00
45907	CONVENIO PARA LA GESTION DE BECAS	39.363,75	0,00	0,00	0,00	39.363,75
45911	CONVENIO CON CULTURA ARTISTAS PLASTICOS	15.000,00	0,00	0,00	0,00	15.000,00
45919	CONSEJO SOCIAL UEX	26.166,74	0,00	0,00	0,00	26.166,74
45904	CONV.INCORPORACION ESCRITORES BECADOS	15.000,00	0,00	0,00	0,00	15.000,00
450	TRANSFERENCIAS C.A. DE EXTREMADURA	5.374.475,04	0,00	0,00	0,00	5.374.475,04
45901	ACCIONES VARIAS	45.000,00	0,00	0,00	0,00	45.000,00
	<b>Subtotal Artículo 45</b>	5.515.005,53	0,00	0,00	0,00	5.515.005,53
460	DE AYUNTAMIENTOS	2.880,00	0,00	0,00	0,00	2.880,00
	<b>Subtotal Artículo 46</b>	2.880,00	0,00	0,00	0,00	2.880,00
47901	TRANSFERENCIAS E. PRIV PARA SERV EDUC FISICA	12.000,00	0,00	0,00	0,00	12.000,00
47905	BECAS INTERNACIONALES BANCAJA	25.000,00	0,00	0,00	0,00	25.000,00
	<b>Subtotal Artículo 47</b>	37.000,00	0,00	0,00	0,00	37.000,00
48000	PROGRAMA BECAS FUNDACION CAROLINA	4.000,00	0,00	0,00	0,00	4.000,00
	<b>Subtotal Artículo 48</b>	4.000,00	0,00	0,00	0,00	4.000,00
	<b>Subtotal Capítulo 4</b>	5.575.660,53	0,00	6.000,00	0,00	5.569.660,53
52000	INTERESES CUENTAS BANCARIAS	21,85	0,00	0,00	0,00	21,85
	<b>Subtotal Artículo 52</b>	21,85	0,00	0,00	0,00	21,85
540	ALQUILER DE INMUEBLES	3.211,25	0,00	0,00	0,00	3.211,25



**UNIVERSIDAD DE EXTREMADURA**  
**I. DERECHOS A COBRAR DE PRESUPUESTOS CERRADOS**  
**Ejercicio: 2011**

**EJERCICIO: 2010**

Clasificación Económica	Explicación	Pendientes de Cobro a 1 de Enero	Rectificaciones Saldo Entrante	Derechos Anulados		Derechos Pendientes Cobro Totales
				Anulación Liquidaciones	Aplazamiento y Fraccionamiento	
	<b>Subtotal Artículo 54</b>	3.211,25	0,00	0,00	0,00	3.211,25
550	DE CONCESIONES ADMINISTRATIVAS	88.521,16	0,00	0,00	0,00	88.521,16
	<b>Subtotal Artículo 55</b>	88.521,16	0,00	0,00	0,00	88.521,16
	<b>Subtotal Capítulo 5</b>	91.754,26	0,00	0,00	0,00	91.754,26
70054	PLAN NACIONAL DE INVESTIGACION MICINN	675.042,37	0,00	0,00	0,00	675.042,37
70059	PLAN NACIONAL DE INVESTIGACION ACCIONES COMPLEME	111.515,00	0,00	0,00	0,00	111.515,00
70003	OTROS PROGRAMAS	44.568,42	0,00	0,00	0,00	44.568,42
70058	PLAN NACIONAL INVESTIGACION OTROS MINISTERIOS	149.872,05	0,00	2.833,95	0,00	147.038,10
70060	PLAN NACIONAL DE INVESTIGACION FORMACION PERSONA	216.345,14	0,00	0,00	0,00	216.345,14
70061	OTRAS TRANSFERENCIAS ACTIVIDADES INVESTIGACION	81.000,00	0,00	0,00	0,00	81.000,00
	<b>Subtotal Artículo 70</b>	1.278.342,98	0,00	2.833,95	0,00	1.275.509,03
75044	JUNTA EXTREMADURA OTRAS ACTIVIDADES DE INVESTIGA	20.000,00	0,00	0,00	0,00	20.000,00
75021	CURSOS DE VERANO COMUNIDAD AUTONOMA	49.798,00	0,00	16.000,00	0,00	33.798,00
75037	PLAN REGIONAL INVESTIGACION PROYECTOS DE INVESTI	409.971,00	0,00	0,00	0,00	409.971,00
75030	TRANSF JUNTA PARA PROGRAMA DIFUSION Y ORIENTACIO	27.000,00	0,00	0,00	0,00	27.000,00
75038	PLAN REGIONAL DE INVESTIGACIÓN MEDIDAS DE ACOMPA	2.269.982,00	0,00	0,00	0,00	2.269.982,00
75084	OTRAS TRANSFERENCIAS ADAPTAC UEX AL EEES	316.259,76	0,00	0,00	0,00	316.259,76
75010	UNIVERSIDAD DE MAYORES	26.916,74	0,00	0,00	0,00	26.916,74
75024	APOYO A ACTIVIDADES IMPLANTACION EEES	273.750,00	0,00	0,00	0,00	273.750,00
75099	OTRAS TRANSFERENCIAS	225.155,95	0,00	0,00	0,00	225.155,95
75007	OBRAS Y EQUIPAMIENTO UNIVERSITARIO	1.500.000,00	0,00	0,00	0,00	1.500.000,00

**EJERCICIO: 2010**

Clasificación Económica	Explicación	Pendientes de Cobro a 1 de Enero	Rectificaciones Saldo Entrante	Derechos Anulados		Derechos Pendientes Cobro Totales
				Anulación Liquidaciones	Aplazamiento y Fraccionamiento	
75079	CONV CONSEJ IGUALDA Y EMPLEO	200.000,00	0,00	11.393,78	0,00	188.606,22
75039	CURSOS VALOR AÑADID	958.391,87	0,00	0,00	0,00	958.391,87
75145	PLAN REGIONAL INVESTIGACION FORMACION PERSONAL	4.507,47	0,00	0,00	0,00	4.507,47
	OTRAS CC AA PROYECTOS Y ACTIVIDADES I D					
	<b>Subtotal Artículo 75</b>	<b>6.281.732,79</b>	<b>0,00</b>	<b>27.393,78</b>	<b>0,00</b>	<b>6.254.339,01</b>
76000	SUBV.DIVERSAS DE AYUNTAMIENTOS	28.800,00	0,00	0,00	0,00	28.800,00
76001	SUBVENCIONES PARA CURSOS DE VERANO	11.000,00	0,00	0,00	0,00	11.000,00
	<b>Subtotal Artículo 76</b>	<b>39.800,00</b>	<b>0,00</b>	<b>0,00</b>	<b>0,00</b>	<b>39.800,00</b>
77901	SUBV.PARA CURSOS DE VERANO	3.000,00	0,00	0,00	0,00	3.000,00
77900	TRANSFERENCIAS PARA PROGRAMAS DISTINTOS 541A	27.000,00	0,00	0,00	0,00	27.000,00
77930	CONVENIOS CAJA DE EXTREMADURA	300.000,00	0,00	0,00	0,00	300.000,00
77908	COFINANCIACION INFRAESTRUCTURA CIENTIFICA	79.268,99	0,00	0,00	0,00	79.268,99
	<b>Subtotal Artículo 77</b>	<b>409.268,99</b>	<b>0,00</b>	<b>0,00</b>	<b>0,00</b>	<b>409.268,99</b>
78001	TRANSFERENCIAS DE FAMILIAS E INSTITUCIONES	161.989,74	0,00	0,00	0,00	161.989,74
	<b>Subtotal Artículo 78</b>	<b>161.989,74</b>	<b>0,00</b>	<b>0,00</b>	<b>0,00</b>	<b>161.989,74</b>
79949	PROG COOPERACION TRANSFRONTERIZA INTERREG	45.000,00	0,00	0,00	0,00	45.000,00
	<b>Subtotal Artículo 79</b>	<b>45.000,00</b>	<b>0,00</b>	<b>0,00</b>	<b>0,00</b>	<b>45.000,00</b>
	<b>Subtotal Capítulo 7</b>	<b>8.216.134,50</b>	<b>0,00</b>	<b>30.227,73</b>	<b>0,00</b>	<b>8.185.906,77</b>
830	ANTICIPOS A PERSONAL A CORTO PLAZO	28.000,00	0,00	0,00	0,00	28.000,00
	<b>Subtotal Artículo 83</b>	<b>28.000,00</b>	<b>0,00</b>	<b>0,00</b>	<b>0,00</b>	<b>28.000,00</b>
	<b>Subtotal Capítulo 8</b>	<b>28.000,00</b>	<b>0,00</b>	<b>0,00</b>	<b>0,00</b>	<b>28.000,00</b>
911	PRESTAMOS RECIBIDOS A LARGO P DE ENTES SECTOR PU	21.763.786,00	0,00	0,00	0,00	21.763.786,00
	<b>Subtotal Artículo 91</b>	<b>21.763.786,00</b>	<b>0,00</b>	<b>0,00</b>	<b>0,00</b>	<b>21.763.786,00</b>
	<b>Subtotal Capítulo 9</b>	<b>21.763.786,00</b>	<b>0,00</b>	<b>0,00</b>	<b>0,00</b>	<b>21.763.786,00</b>



**UNIVERSIDAD DE EXTREMADURA**  
**I. DERECHOS A COBRAR DE PRESUPUESTOS CERRADOS**  
**Ejercicio: 2011**

---

TOTAL	41.345.817,20	0,00	41.070,21	0,00	41.304.746,99
-------	---------------	------	-----------	------	---------------



**UNIVERSIDAD DE EXTREMADURA**  
**DERECHOS A COBRAR DE PRESUPUESTOS CERRADOS**  
**SUBINFORME DE TOTALES POR CAPÍTULOS**  
**Ejercicio: 2011**

**EJERCICIO: 2000**

Explicación	Pendientes de cobro a 1 de Enero	Rectificaciones Saldo entrante	Derechos anulados		Derechos Pendientes cobro Totales
			Anulaciones Liquidaciones	Aplazamiento y Fraccionamiento	
Total Capítulo 1	0,00	0,00	0,00	0,00	0,00
Total Capítulo 2	0,00	0,00	0,00	0,00	0,00
Total Capítulo 3	35.426,45	-7.178,89	28.247,56	0,00	0,00
Total Capítulo 4	0,00	0,00	0,00	0,00	0,00
Total Capítulo 5	0,00	0,00	0,00	0,00	0,00
<b>TOTAL OPERACIONES CORRIENTES</b>	<b>35.426,45</b>	<b>-7.178,89</b>	<b>28.247,56</b>	<b>0,00</b>	<b>0,00</b>
Total Capítulo 6	0,00	0,00	0,00	0,00	0,00
Total Capítulo 7	14.327,50	0,00	14.327,50	0,00	0,00
<b>TOTAL OPERACIONES DE CAPITAL</b>	<b>14.327,50</b>	<b>0,00</b>	<b>14.327,50</b>	<b>0,00</b>	<b>0,00</b>
<b>TOTAL OPERACIONES NO FINANCIERAS</b>	<b>49.753,95</b>	<b>-7.178,89</b>	<b>42.575,06</b>	<b>0,00</b>	<b>0,00</b>
Total Capítulo 8	0,00	0,00	0,00	0,00	0,00
Total Capítulo 9	0,00	0,00	0,00	0,00	0,00
<b>TOTAL OPERACIONES FINANCIERAS</b>	<b>0,00</b>	<b>0,00</b>	<b>0,00</b>	<b>0,00</b>	<b>0,00</b>
<b>TOTAL</b>	<b>49.753,95</b>	<b>-7.178,89</b>	<b>42.575,06</b>	<b>0,00</b>	<b>0,00</b>



**UNIVERSIDAD DE EXTREMADURA**  
**DERECHOS A COBRAR DE PRESUPUESTOS CERRADOS**  
**SUBINFORME DE TOTALES POR CAPÍTULOS**  
**Ejercicio: 2011**

EJERCICIO: 2001

Explicación	Pendientes de cobro a 1 de Enero	Rectificaciones Saldo entrante	Derechos anulados		Derechos Pendientes cobro Totales
			Anulaciones Liquidaciones	Aplazamiento y Fraccionamiento	
Total Capítulo 1	0,00	0,00	0,00	0,00	0,00
Total Capítulo 2	0,00	0,00	0,00	0,00	0,00
Total Capítulo 3	39.202,53	0,00	39.202,53	0,00	0,00
Total Capítulo 4	0,00	0,00	0,00	0,00	0,00
Total Capítulo 5	0,00	0,00	0,00	0,00	0,00
<b>TOTAL OPERACIONES CORRIENTES</b>	<b>39.202,53</b>	<b>0,00</b>	<b>39.202,53</b>	<b>0,00</b>	<b>0,00</b>
Total Capítulo 6	0,00	0,00	0,00	0,00	0,00
Total Capítulo 7	0,00	0,00	0,00	0,00	0,00
<b>TOTAL OPERACIONES DE CAPITAL</b>	<b>0,00</b>	<b>0,00</b>	<b>0,00</b>	<b>0,00</b>	<b>0,00</b>
<b>TOTAL OPERACIONES NO FINANCIERAS</b>	<b>39.202,53</b>	<b>0,00</b>	<b>39.202,53</b>	<b>0,00</b>	<b>0,00</b>
Total Capítulo 8	0,00	0,00	0,00	0,00	0,00
Total Capítulo 9	0,00	0,00	0,00	0,00	0,00
<b>TOTAL OPERACIONES FINANCIERAS</b>	<b>0,00</b>	<b>0,00</b>	<b>0,00</b>	<b>0,00</b>	<b>0,00</b>
<b>TOTAL</b>	<b>39.202,53</b>	<b>0,00</b>	<b>39.202,53</b>	<b>0,00</b>	<b>0,00</b>



**UNIVERSIDAD DE EXTREMADURA**  
**DERECHOS A COBRAR DE PRESUPUESTOS CERRADOS**  
**SUBINFORME DE TOTALES POR CAPÍTULOS**  
**Ejercicio: 2011**

**EJERCICIO: 2002**

Explicación	Pendientes de cobro a 1 de Enero	Rectificaciones Saldo entrante	Derechos anulados		Derechos Pendientes cobro Totales
			Anulaciones Liquidaciones	Aplazamiento y Fraccionamiento	
Total Capítulo 1	0,00	0,00	0,00	0,00	0,00
Total Capítulo 2	0,00	0,00	0,00	0,00	0,00
Total Capítulo 3	27.764,85	0,00	27.764,85	0,00	0,00
Total Capítulo 4	0,00	0,00	0,00	0,00	0,00
Total Capítulo 5	0,00	0,00	0,00	0,00	0,00
<b>TOTAL OPERACIONES CORRIENTES</b>	<b>27.764,85</b>	<b>0,00</b>	<b>27.764,85</b>	<b>0,00</b>	<b>0,00</b>
Total Capítulo 6	0,00	0,00	0,00	0,00	0,00
Total Capítulo 7	0,00	0,00	0,00	0,00	0,00
<b>TOTAL OPERACIONES DE CAPITAL</b>	<b>0,00</b>	<b>0,00</b>	<b>0,00</b>	<b>0,00</b>	<b>0,00</b>
<b>TOTAL OPERACIONES NO FINANCIERAS</b>	<b>27.764,85</b>	<b>0,00</b>	<b>27.764,85</b>	<b>0,00</b>	<b>0,00</b>
Total Capítulo 8	0,00	0,00	0,00	0,00	0,00
Total Capítulo 9	0,00	0,00	0,00	0,00	0,00
<b>TOTAL OPERACIONES FINANCIERAS</b>	<b>0,00</b>	<b>0,00</b>	<b>0,00</b>	<b>0,00</b>	<b>0,00</b>
<b>TOTAL</b>	<b>27.764,85</b>	<b>0,00</b>	<b>27.764,85</b>	<b>0,00</b>	<b>0,00</b>





**UNIVERSIDAD DE EXTREMADURA**  
**DERECHOS A COBRAR DE PRESUPUESTOS CERRADOS**  
**SUBINFORME DE TOTALES POR CAPÍTULOS**  
**Ejercicio: 2011**

**EJERCICIO: 2003**

Explicación	Pendientes de cobro a 1 de Enero	Rectificaciones Saldo entrante	Derechos anulados		Derechos Pendientes cobro Totales
			Anulaciones Liquidaciones	Aplazamiento y Fraccionamiento	
Total Capítulo 1	0,00	0,00	0,00	0,00	0,00
Total Capítulo 2	0,00	0,00	0,00	0,00	0,00
Total Capítulo 3	140.184,70	-3.927,77	136.256,93	0,00	0,00
Total Capítulo 4	0,00	0,00	0,00	0,00	0,00
Total Capítulo 5	0,00	0,00	0,00	0,00	0,00
<b>TOTAL OPERACIONES CORRIENTES</b>	<b>140.184,70</b>	<b>-3.927,77</b>	<b>136.256,93</b>	<b>0,00</b>	<b>0,00</b>
Total Capítulo 6	0,00	0,00	0,00	0,00	0,00
Total Capítulo 7	0,02	0,00	0,00	0,00	0,02
<b>TOTAL OPERACIONES DE CAPITAL</b>	<b>0,02</b>	<b>0,00</b>	<b>0,00</b>	<b>0,00</b>	<b>0,02</b>
<b>TOTAL OPERACIONES NO FINANCIERAS</b>	<b>140.184,72</b>	<b>-3.927,77</b>	<b>136.256,93</b>	<b>0,00</b>	<b>0,02</b>
Total Capítulo 8	0,00	0,00	0,00	0,00	0,00
Total Capítulo 9	0,00	0,00	0,00	0,00	0,00
<b>TOTAL OPERACIONES FINANCIERAS</b>	<b>0,00</b>	<b>0,00</b>	<b>0,00</b>	<b>0,00</b>	<b>0,00</b>
<b>TOTAL</b>	<b>140.184,72</b>	<b>-3.927,77</b>	<b>136.256,93</b>	<b>0,00</b>	<b>0,02</b>



**UNIVERSIDAD DE EXTREMADURA**  
**DERECHOS A COBRAR DE PRESUPUESTOS CERRADOS**  
**SUBINFORME DE TOTALES POR CAPÍTULOS**  
**Ejercicio: 2011**

EJERCICIO: 2004

Explicación	Pendientes de cobro a 1 de Enero	Rectificaciones Saldo entrante	Derechos anulados		Derechos Pendientes cobro Totales
			Anulaciones Liquidaciones	Aplazamiento y Fraccionamiento	
Total Capitulo 1	0,00	0,00	0,00	0,00	0,00
Total Capitulo 2	0,00	0,00	0,00	0,00	0,00
Total Capitulo 3	57.565,14	-264,44	57.300,70	0,00	0,00
Total Capitulo 4	0,00	0,00	0,00	0,00	0,00
Total Capitulo 5	0,00	0,00	0,00	0,00	0,00
<b>TOTAL OPERACIONES CORRIENTES</b>	<b>57.565,14</b>	<b>-264,44</b>	<b>57.300,70</b>	<b>0,00</b>	<b>0,00</b>
Total Capitulo 6	0,00	0,00	0,00	0,00	0,00
Total Capitulo 7	0,00	0,00	0,00	0,00	0,00
<b>TOTAL OPERACIONES DE CAPITAL</b>	<b>0,00</b>	<b>0,00</b>	<b>0,00</b>	<b>0,00</b>	<b>0,00</b>
<b>TOTAL OPERACIONES NO FINANCIERAS</b>	<b>57.565,14</b>	<b>-264,44</b>	<b>57.300,70</b>	<b>0,00</b>	<b>0,00</b>
Total Capitulo 8	0,00	0,00	0,00	0,00	0,00
Total Capitulo 9	0,00	0,00	0,00	0,00	0,00
<b>TOTAL OPERACIONES FINANCIERAS</b>	<b>0,00</b>	<b>0,00</b>	<b>0,00</b>	<b>0,00</b>	<b>0,00</b>
<b>TOTAL</b>	<b>57.565,14</b>	<b>-264,44</b>	<b>57.300,70</b>	<b>0,00</b>	<b>0,00</b>



**UNIVERSIDAD DE EXTREMADURA**  
**DERECHOS A COBRAR DE PRESUPUESTOS CERRADOS**  
**SUBINFORME DE TOTALES POR CAPÍTULOS**  
**Ejercicio: 2011**

EJERCICIO: 2005

Explicación	Pendientes de cobro a 1 de Enero	Rectificaciones Saldo entrante	Derechos anulados		Derechos Pendientes cobro Totales
			Anulaciones Liquidaciones	Aplazamiento y Fraccionamiento	
Total Capítulo 1	0,00	0,00	0,00	0,00	0,00
Total Capítulo 2	0,00	0,00	0,00	0,00	0,00
Total Capítulo 3	123.836,09	-0,02	123.836,06	0,00	0,01
Total Capítulo 4	0,00	0,00	0,00	0,00	0,00
Total Capítulo 5	0,00	0,00	0,00	0,00	0,00
<b>TOTAL OPERACIONES CORRIENTES</b>	<b>123.836,09</b>	<b>-0,02</b>	<b>123.836,06</b>	<b>0,00</b>	<b>0,01</b>
Total Capítulo 6	0,00	0,00	0,00	0,00	0,00
Total Capítulo 7	0,01	0,00	0,00	0,00	0,01
<b>TOTAL OPERACIONES DE CAPITAL</b>	<b>0,01</b>	<b>0,00</b>	<b>0,00</b>	<b>0,00</b>	<b>0,01</b>
<b>TOTAL OPERACIONES NO FINANCIERAS</b>	<b>123.836,10</b>	<b>-0,02</b>	<b>123.836,06</b>	<b>0,00</b>	<b>0,02</b>
Total Capítulo 8	0,00	0,00	0,00	0,00	0,00
Total Capítulo 9	0,00	0,00	0,00	0,00	0,00
<b>TOTAL OPERACIONES FINANCIERAS</b>	<b>0,00</b>	<b>0,00</b>	<b>0,00</b>	<b>0,00</b>	<b>0,00</b>
<b>TOTAL</b>	<b>123.836,10</b>	<b>-0,02</b>	<b>123.836,06</b>	<b>0,00</b>	<b>0,02</b>



**UNIVERSIDAD DE EXTREMADURA**  
**DERECHOS A COBRAR DE PRESUPUESTOS CERRADOS**  
**SUBINFORME DE TOTALES POR CAPÍTULOS**  
**Ejercicio: 2011**

EJERCICIO: 2006

Explicación	Pendientes de cobro a 1 de Enero	Rectificaciones Saldo entrante	Derechos anulados		Derechos Pendientes cobro Totales
			Anulaciones Liquidaciones	Aplazamiento y Fraccionamiento	
Total Capitulo 1	0,00	0,00	0,00	0,00	0,00
Total Capitulo 2	0,00	0,00	0,00	0,00	0,00
Total Capitulo 3	248.022,25	0,00	40.982,75	0,00	207.039,50
Total Capitulo 4	0,00	0,00	0,00	0,00	0,00
Total Capitulo 5	1.187,51	0,00	0,00	0,00	1.187,51
<b>TOTAL OPERACIONES CORRIENTES</b>	<b>249.209,76</b>	<b>0,00</b>	<b>40.982,75</b>	<b>0,00</b>	<b>208.227,01</b>
Total Capitulo 6	0,00	0,00	0,00	0,00	0,00
Total Capitulo 7	1.199.171,81	0,00	0,00	0,00	1.199.171,81
<b>TOTAL OPERACIONES DE CAPITAL</b>	<b>1.199.171,81</b>	<b>0,00</b>	<b>0,00</b>	<b>0,00</b>	<b>1.199.171,81</b>
<b>TOTAL OPERACIONES NO FINANCIERAS</b>	<b>1.448.381,57</b>	<b>0,00</b>	<b>40.982,75</b>	<b>0,00</b>	<b>1.407.398,82</b>
Total Capitulo 8	0,00	0,00	0,00	0,00	0,00
Total Capitulo 9	0,00	0,00	0,00	0,00	0,00
<b>TOTAL OPERACIONES FINANCIERAS</b>	<b>0,00</b>	<b>0,00</b>	<b>0,00</b>	<b>0,00</b>	<b>0,00</b>
<b>TOTAL</b>	<b>1.448.381,57</b>	<b>0,00</b>	<b>40.982,75</b>	<b>0,00</b>	<b>1.407.398,82</b>



**UNIVERSIDAD DE EXTREMADURA**  
**DERECHOS A COBRAR DE PRESUPUESTOS CERRADOS**  
**SUBINFORME DE TOTALES POR CAPÍTULOS**  
**Ejercicio: 2011**

EJERCICIO: 2007

Explicación	Pendientes de cobro a 1 de Enero	Rectificaciones Saldo entrante	Derechos anulados		Derechos Pendientes cobro Totales
			Anulaciones Liquidaciones	Aplazamiento y Fraccionamiento	
Total Capítulo 1	0,00	0,00	0,00	0,00	0,00
Total Capítulo 2	0,00	0,00	0,00	0,00	0,00
Total Capítulo 3	445.168,10	0,00	156.874,26	0,00	288.293,84
Total Capítulo 4	0,00	0,00	0,00	0,00	0,00
Total Capítulo 5	11.740,92	0,00	0,00	0,00	11.740,92
<b>TOTAL OPERACIONES CORRIENTES</b>	<b>456.909,02</b>	<b>0,00</b>	<b>156.874,26</b>	<b>0,00</b>	<b>300.034,76</b>
Total Capítulo 6	0,00	0,00	0,00	0,00	0,00
Total Capítulo 7	2.858.126,02	0,00	0,00	0,00	2.858.126,02
<b>TOTAL OPERACIONES DE CAPITAL</b>	<b>2.858.126,02</b>	<b>0,00</b>	<b>0,00</b>	<b>0,00</b>	<b>2.858.126,02</b>
<b>TOTAL OPERACIONES NO FINANCIERAS</b>	<b>3.315.035,04</b>	<b>0,00</b>	<b>156.874,26</b>	<b>0,00</b>	<b>3.158.160,78</b>
Total Capítulo 8	0,00	0,00	0,00	0,00	0,00
Total Capítulo 9	0,00	0,00	0,00	0,00	0,00
<b>TOTAL OPERACIONES FINANCIERAS</b>	<b>0,00</b>	<b>0,00</b>	<b>0,00</b>	<b>0,00</b>	<b>0,00</b>
<b>TOTAL</b>	<b>3.315.035,04</b>	<b>0,00</b>	<b>156.874,26</b>	<b>0,00</b>	<b>3.158.160,78</b>



**UNIVERSIDAD DE EXTREMADURA**  
**DERECHOS A COBRAR DE PRESUPUESTOS CERRADOS**  
**SUBINFORME DE TOTALES POR CAPÍTULOS**  
**Ejercicio: 2011**

**EJERCICIO: 2008**

Explicación	Pendientes de cobro a 1 de Enero	Rectificaciones Saldo entrante	Derechos anulados		Derechos Pendientes cobro Totales
			Anulaciones Liquidaciones	Aplazamiento y Fraccionamiento	
Total Capítulo 1	0,00	0,00	0,00	0,00	0,00
Total Capítulo 2	0,00	0,00	0,00	0,00	0,00
Total Capítulo 3	252.469,17	0,00	0,00	0,00	252.469,17
Total Capítulo 4	0,00	0,00	0,00	0,00	0,00
Total Capítulo 5	34.478,76	0,00	0,00	0,00	34.478,76
<b>TOTAL OPERACIONES CORRIENTES</b>	<b>286.947,93</b>	<b>0,00</b>	<b>0,00</b>	<b>0,00</b>	<b>286.947,93</b>
Total Capítulo 6	0,00	0,00	0,00	0,00	0,00
Total Capítulo 7	853.614,56	0,00	0,00	0,00	853.614,56
<b>TOTAL OPERACIONES DE CAPITAL</b>	<b>853.614,56</b>	<b>0,00</b>	<b>0,00</b>	<b>0,00</b>	<b>853.614,56</b>
<b>TOTAL OPERACIONES NO FINANCIERAS</b>	<b>1.140.562,49</b>	<b>0,00</b>	<b>0,00</b>	<b>0,00</b>	<b>1.140.562,49</b>
Total Capítulo 8	3.180,00	0,00	0,00	0,00	3.180,00
Total Capítulo 9	0,00	0,00	0,00	0,00	0,00
<b>TOTAL OPERACIONES FINANCIERAS</b>	<b>3.180,00</b>	<b>0,00</b>	<b>0,00</b>	<b>0,00</b>	<b>3.180,00</b>
<b>TOTAL</b>	<b>1.143.742,49</b>	<b>0,00</b>	<b>0,00</b>	<b>0,00</b>	<b>1.143.742,49</b>



Página 10 de 11

**UNIVERSIDAD DE EXTREMADURA**  
**DERECHOS A COBRAR DE PRESUPUESTOS CERRADOS**  
**SUBINFORME DE TOTALES POR CAPÍTULOS**  
**Ejercicio: 2011**

EJERCICIO: 2009

Explicación	Pendientes de cobro a 1 de Enero	Rectificaciones Saldo entrante	Derechos anulados		Derechos Pendientes cobro Totales
			Anulaciones Liquidaciones	Aplazamiento y Fraccionamiento	
Total Capítulo 1	0,00	0,00	0,00	0,00	0,00
Total Capítulo 2	0,00	0,00	0,00	0,00	0,00
Total Capítulo 3	848.049,42	0,00	0,00	0,00	848.049,42
Total Capítulo 4	72.270,72	0,00	0,00	0,00	72.270,72
Total Capítulo 5	5.408,00	0,00	0,00	0,00	5.408,00
<b>TOTAL OPERACIONES CORRIENTES</b>	<b>925.728,14</b>	<b>0,00</b>	<b>0,00</b>	<b>0,00</b>	<b>925.728,14</b>
Total Capítulo 6	0,00	0,00	0,00	0,00	0,00
Total Capítulo 7	2.908.179,37	0,00	1.158,57	0,00	2.907.020,80
<b>TOTAL OPERACIONES DE CAPITAL</b>	<b>2.908.179,37</b>	<b>0,00</b>	<b>1.158,57</b>	<b>0,00</b>	<b>2.907.020,80</b>
<b>TOTAL OPERACIONES NO FINANCIERAS</b>	<b>3.833.907,51</b>	<b>0,00</b>	<b>1.158,57</b>	<b>0,00</b>	<b>3.832.748,94</b>
Total Capítulo 8	14.640,00	0,00	0,00	0,00	14.640,00
Total Capítulo 9	0,00	0,00	0,00	0,00	0,00
<b>TOTAL OPERACIONES FINANCIERAS</b>	<b>14.640,00</b>	<b>0,00</b>	<b>0,00</b>	<b>0,00</b>	<b>14.640,00</b>
<b>TOTAL</b>	<b>3.848.547,51</b>	<b>0,00</b>	<b>1.158,57</b>	<b>0,00</b>	<b>3.847.388,94</b>



**UNIVERSIDAD DE EXTREMADURA**  
**DERECHOS A COBRAR DE PRESUPUESTOS CERRADOS**  
**SUBINFORME DE TOTALES POR CAPÍTULOS**  
**Ejercicio: 2011**

EJERCICIO: 2010

Explicación	Pendientes de cobro a 1 de Enero	Rectificaciones Saldo entrante	Derechos anulados		Derechos Pendientes cobro Totales
			Anulaciones Liquidaciones	Aplazamiento y Fraccionamiento	
Total Capítulo 1	0,00	0,00	0,00	0,00	0,00
Total Capítulo 2	0,00	0,00	0,00	0,00	0,00
Total Capítulo 3	5.670.481,91	0,00	4.842,48	0,00	5.665.639,43
Total Capítulo 4	5.575.660,53	0,00	6.000,00	0,00	5.569.660,53
Total Capítulo 5	91.754,26	0,00	0,00	0,00	91.754,26
<b>TOTAL OPERACIONES CORRIENTES</b>	<b>11.337.896,70</b>	<b>0,00</b>	<b>10.842,48</b>	<b>0,00</b>	<b>11.327.054,22</b>
Total Capítulo 6	0,00	0,00	0,00	0,00	0,00
Total Capítulo 7	8.216.134,50	0,00	30.227,73	0,00	8.185.906,77
<b>TOTAL OPERACIONES DE CAPITAL</b>	<b>8.216.134,50</b>	<b>0,00</b>	<b>30.227,73</b>	<b>0,00</b>	<b>8.185.906,77</b>
<b>TOTAL OPERACIONES NO FINANCIERAS</b>	<b>19.554.031,20</b>	<b>0,00</b>	<b>41.070,21</b>	<b>0,00</b>	<b>19.512.960,99</b>
Total Capítulo 8	28.000,00	0,00	0,00	0,00	28.000,00
Total Capítulo 9	21.763.786,00	0,00	0,00	0,00	21.763.786,00
<b>TOTAL OPERACIONES FINANCIERAS</b>	<b>21.791.786,00</b>	<b>0,00</b>	<b>0,00</b>	<b>0,00</b>	<b>21.791.786,00</b>
<b>TOTAL</b>	<b>41.345.817,20</b>	<b>0,00</b>	<b>41.070,21</b>	<b>0,00</b>	<b>41.304.746,99</b>





**UNIVERSIDAD DE EXTREMADURA**  
**II. DERECHOS A COBRAR DE PRESUPUESTOS CERRADOS**  
**Ejercicio: 2011**

**EJERCICIO: 2003**

Clasificación Económica	Explicación	Recaudados	Derechos Cancelados				Pendientes de cobro a 31 de Diciembre
			Cobros en Especie	Insolvencias	Prescripción	Otras	
70001	CICYT	0,00	0,00	0,00	0,00	0,00	0,02
	Subtotal Artículo 70	0,00	0,00	0,00	0,00	0,00	0,02
	Subtotal Capítulo 7	0,00	0,00	0,00	0,00	0,00	0,02
<b>TOTAL</b>		0,00	0,00	0,00	0,00	0,00	0,02

**EJERCICIO: 2005**

Clasificación Económica	Explicación	Recaudados	Derechos Cancelados				Pendientes de cobro a 31 de Diciembre
			Cobros en Especie	Insolvencias	Prescripción	Otras	
32908	DERIVADOS CONTRATOS Y CONVEN ART 11 L.R.U.	0,00	0,00	0,00	0,00	0,00	0,01
	Subtotal Artículo 32	0,00	0,00	0,00	0,00	0,00	0,01
	Subtotal Capítulo 3	0,00	0,00	0,00	0,00	0,00	0,01
75004	CONVENIOS	0,00	0,00	0,00	0,00	0,00	0,01
	Subtotal Artículo 75	0,00	0,00	0,00	0,00	0,00	0,01
	Subtotal Capítulo 7	0,00	0,00	0,00	0,00	0,00	0,01
<b>TOTAL</b>		0,00	0,00	0,00	0,00	0,00	0,02



**UNIVERSIDAD DE EXTREMADURA**  
**II. DERECHOS A COBRAR DE PRESUPUESTOS CERRADOS**  
**Ejercicio: 2011**

EJERCICIO: 2006

Clasificación Económica	Explicación	Recaudados	Derechos Cancelados				Pendientes de cobro a 31 de Diciembre
			Cobros en Especie	Insolvencias	Prescripción	Otras	
32908	DERIVADOS CONTRATOS Y CONVEN ART 11 L.R.U.	0,00	0,00	0,00	0,00	0,00	207.039,50
	<b>Subtotal Artículo 32</b>	0,00	0,00	0,00	0,00	0,00	207.039,50
	<b>Subtotal Capítulo 3</b>	0,00	0,00	0,00	0,00	0,00	207.039,50
540	ALQUILER DE INMUEBLES	0,00	0,00	0,00	0,00	0,00	801,72
	<b>Subtotal Artículo 54</b>	0,00	0,00	0,00	0,00	0,00	801,72
550	DE CONCESIONES ADMINISTRATIVAS	3,00	0,00	0,00	0,00	0,00	382,79
	<b>Subtotal Artículo 55</b>	3,00	0,00	0,00	0,00	0,00	382,79
	<b>Subtotal Capítulo 5</b>	3,00	0,00	0,00	0,00	0,00	1.184,51
70002	PROYECTOS NACIONALES DE INVESTIGACION	0,00	0,00	0,00	0,00	0,00	28.013,95
70003	OTROS PROGRAMAS	0,00	0,00	0,00	0,00	0,00	529.457,73
	<b>Subtotal Artículo 70</b>	0,00	0,00	0,00	0,00	0,00	557.471,68
75004	CONVENIOS	0,00	0,00	0,00	0,00	0,00	126.537,31
75005	PROYECTOS DE INVESTIGACION DE INTERES REGIONAL	0,00	0,00	0,00	0,00	0,00	24.615,38
75006	PROGRAMAS CALIDAD DOCENTE	0,00	0,00	0,00	0,00	0,00	25.000,00
75021	CURSOS DE VERANO COMUNIDAD AUTONOMA	0,00	0,00	0,00	0,00	0,00	1.000,00
	<b>Subtotal Artículo 75</b>	0,00	0,00	0,00	0,00	0,00	177.152,69
76001	SUBVENCIONES PARA CURSOS DE VERANO	0,00	0,00	0,00	0,00	0,00	3.250,00
76108	COFINANCIACION DIPUTACIONES FONDOS FEDER	0,00	0,00	0,00	0,00	0,00	100,07
	<b>Subtotal Artículo 76</b>	0,00	0,00	0,00	0,00	0,00	3.350,07



**UNIVERSIDAD DE EXTREMADURA**  
**II. DERECHOS A COBRAR DE PRESUPUESTOS CERRADOS**  
**Ejercicio: 2011**

EJERCICIO: 2006

Clasificación Económica	Explicación	Recaudados	Derechos Cancelados				Pendientes de cobro a 31 de Diciembre
			Cobros en Especie	Insolvencias	Prescripción	Otras	
77901	SUBV.PARA CURSOS DE VERANO	0,00	0,00	0,00	0,00	0,00	3.000,00
77908	COFINANCIACION INFRAESTRUCTURA CIENTIFICA	0,00	0,00	0,00	0,00	0,00	1.000,00
77909	OTRAS TRANSFERENCIAS	0,00	0,00	0,00	0,00	0,00	1.771,14
	<b>Subtotal Artículo 77</b>	0,00	0,00	0,00	0,00	0,00	5.771,14
78000	CURSOS DE VERANO	0,00	0,00	0,00	0,00	0,00	7.981,50
	<b>Subtotal Artículo 78</b>	0,00	0,00	0,00	0,00	0,00	7.981,50
79902	PROYECTOS EUROPEOS	15.819,98	0,00	0,00	0,00	0,00	185.290,84
79908	COFINANCIACION INFRAESTRUCTURA CIENTIFICA	0,00	0,00	0,00	0,00	0,00	246.333,91
	<b>Subtotal Artículo 79</b>	15.819,98	0,00	0,00	0,00	0,00	431.624,75
	<b>Subtotal Capítulo 7</b>	15.819,98	0,00	0,00	0,00	0,00	1.183.351,83
	<b>TOTAL</b>	15.822,98	0,00	0,00	0,00	0,00	1.391.575,84



**UNIVERSIDAD DE EXTREMADURA**  
**II. DERECHOS A COBRAR DE PRESUPUESTOS CERRADOS**  
**Ejercicio: 2011**

**EJERCICIO: 2007**

Clasificación Económica	Explicación	Recaudados	Derechos Cancelados				Pendientes de cobro a 31 de Diciembre
			Cobros en Especie	Insolvencias	Prescripción	Otras	
32905	CONTRATOS Y CONVENIOS ART 83 LOU	4.400,00	0,00	0,00	0,00	0,00	283.893,84
	Subtotal Artículo 32	4.400,00	0,00	0,00	0,00	0,00	283.893,84
	Subtotal Capítulo 3	4.400,00	0,00	0,00	0,00	0,00	283.893,84
550	DE CONCESIONES ADMINISTRATIVAS	3,00	0,00	0,00	0,00	0,00	11.737,92
	Subtotal Artículo 55	3,00	0,00	0,00	0,00	0,00	11.737,92
	Subtotal Capítulo 5	3,00	0,00	0,00	0,00	0,00	11.737,92
70008	COFINANCIACION INFRAESTRUCTURA CIENTIFICA	0,00	0,00	0,00	0,00	0,00	2.391.176,87
70054	PLAN NACIONAL DE INVESTIGACION MEC	0,00	0,00	0,00	0,00	0,00	692,83
70058	PLAN NACIONAL INVESTIGACION OTROS MINISTERIOS	9.660,00	0,00	0,00	0,00	0,00	66.045,00
70060	PLAN NACIONAL DE INVESTIGACION FORMACION PERSONA	0,00	0,00	0,00	0,00	0,00	57.353,40
	Subtotal Artículo 70	9.660,00	0,00	0,00	0,00	0,00	2.515.268,10
75004	CONVENIOS	0,00	0,00	0,00	0,00	0,00	99.601,28
75021	CURSOS DE VERANO COMUNIDAD AUTONOMA	0,00	0,00	0,00	0,00	0,00	9.350,00
75037	PLAN REGIONAL INVESTIGACION PROYECTOS DE INVESTI	0,00	0,00	0,00	0,00	0,00	30.935,16
75038	PLAN REGIONAL DE INVESTIGACIÓN MEDIDAS DE ACOMPA	0,00	0,00	0,00	0,00	0,00	8.800,00
75039	PLAN REGIONAL INVEGSIACION FORMACION PERSONAL	0,00	0,00	0,00	0,00	0,00	28.783,25



**UNIVERSIDAD DE EXTREMADURA**  
**II. DERECHOS A COBRAR DE PRESUPUESTOS CERRADOS**  
**Ejercicio: 2011**

EJERCICIO: 2007

Clasificación Económica	Explicación	Recaudados	Derechos Cancelados				Pendientes de cobro a 31 de Diciembre
			Cobros en Especie	Insolvencias	Prescripción	Otras	
75099	OTRAS TRANSFERENCIAS	0,00	0,00	0,00	0,00	0,00	425,30
75145	OTRAS CC AA PROYECTOS Y ACTIVIDADES I D	0,00	0,00	0,00	0,00	0,00	2,92
	<b>Subtotal Artículo 75</b>	0,00	0,00	0,00	0,00	0,00	177.897,91
76001	SUBVENCIONES PARA CURSOS DE VERANO	0,00	0,00	0,00	0,00	0,00	9.000,00
76101	SUBV.PARA CURSOS DE VERANO	0,00	0,00	0,00	0,00	0,00	8.000,00
76108	COFINANCIACION DIPUTACIONES FONDOS FEDER	0,00	0,00	0,00	0,00	0,00	60.000,00
	<b>Subtotal Artículo 76</b>	0,00	0,00	0,00	0,00	0,00	77.000,00
77900	TRANSFERENCIAS PRA PROGRAMAS DISTINTOS 541A	0,00	0,00	0,00	0,00	0,00	0,01
77935	EMPRESAS PRIVADAS ACTIVIDADES I D	0,00	0,00	0,00	0,00	0,00	33.000,00
77968	SUBVENCIONES EMPRESAS PRIVADAS PARA FOMENTO INVES	0,00	0,00	0,00	0,00	0,00	12.000,00
	<b>Subtotal Artículo 77</b>	0,00	0,00	0,00	0,00	0,00	45.000,01
78000	CURSOS DE VERANO	0,00	0,00	0,00	0,00	0,00	13.500,00
78001	TRANSFERENCIAS DE FAMILIAS E INSTITUCIONES	0,00	0,00	0,00	0,00	0,00	19.800,00
	<b>Subtotal Artículo 78</b>	0,00	0,00	0,00	0,00	0,00	33.300,00
	<b>Subtotal Capítulo 7</b>	9.660,00	0,00	0,00	0,00	0,00	2.848.466,02
	<b>TOTAL</b>	14.063,00	0,00	0,00	0,00	0,00	3.144.097,78



**UNIVERSIDAD DE EXTREMADURA**  
**II. DERECHOS A COBRAR DE PRESUPUESTOS CERRADOS**  
**Ejercicio: 2011**

EJERCICIO: 2008

Clasificación Económica	Explicación	Recaudados	Derechos Cancelados				Pendientes de cobro a 31 de Diciembre
			Cobros en Especie	Insolvencias	Prescripción	Otras	
31001	CURSOS Y SEMINARIOS	0,00	0,00	0,00	0,00	0,00	13.888,00
31304	COMPENSACIÓN DECRETOS 82 99	0,00	0,00	0,00	0,00	0,00	11.739,25
31309	JUNTA EXTREMADURA COMPENSACION DISCAPACIDAD	0,00	0,00	0,00	0,00	0,00	50.435,39
	<b>Subtotal Artículo 31</b>	0,00	0,00	0,00	0,00	0,00	76.062,64
32905	CONTRATOS Y CONVENIOS ART 83 LOU	24.152,14	0,00	0,00	0,00	0,00	152.254,39
	<b>Subtotal Artículo 32</b>	24.152,14	0,00	0,00	0,00	0,00	152.254,39
	<b>Subtotal Capítulo 3</b>	24.152,14	0,00	0,00	0,00	0,00	228.317,03
550	DE CONCESIONES ADMINISTRATIVAS	3,00	0,00	0,00	0,00	0,00	34.475,76
	<b>Subtotal Artículo 55</b>	3,00	0,00	0,00	0,00	0,00	34.475,76
	<b>Subtotal Capítulo 5</b>	3,00	0,00	0,00	0,00	0,00	34.475,76
70054	PLAN NACIONAL DE INVESTIGACION MEC	0,00	0,00	0,00	0,00	0,00	2.744,92
70058	PLAN NACIONAL INVESTIGACION OTROS MINISTERIOS	0,00	0,00	0,00	0,00	0,00	87.611,00
70060	PLAN NACIONAL DE INVESTIGACION FORMACION PERSONA	0,00	0,00	0,00	0,00	0,00	24.000,00
	<b>Subtotal Artículo 70</b>	0,00	0,00	0,00	0,00	0,00	114.355,92
75037	PLAN REGIONAL INVESTIGACION PROYECTOS DE INVESTI	621.217,31	0,00	0,00	0,00	0,00	74.499,19
75038	PLAN REGIONAL DE INVESTIGACIÓN MEDIDAS DE ACOMPA	0,00	0,00	0,00	0,00	0,00	2,00
75039	PLAN REGIONAL INVESTIGACION FORMACION PERSONAL	0,00	0,00	0,00	0,00	0,00	2.500,00



**UNIVERSIDAD DE EXTREMADURA**  
**II. DERECHOS A COBRAR DE PRESUPUESTOS CERRADOS**  
**Ejercicio: 2011**

**EJERCICIO: 2008**

Clasificación Económica	Explicación	Recaudados	Derechos Cancelados				Pendientes de cobro a 31 de Diciembre
			Cobros en Especie	Insolvencias	Prescripción	Otras	
75145	OTRAS CC AA PROYECTOS Y ACTIVIDADES I D	751,26	0,00	0,00	0,00	0,00	0,00
	<b>Subtotal Artículo 75</b>	621.968,57	0,00	0,00	0,00	0,00	77.001,19
76001	SUBVENCIONES PARA CURSOS DE VERANO	0,00	0,00	0,00	0,00	0,00	3.000,00
76101	SUBV.PARA CURSOS DE VERANO	0,00	0,00	0,00	0,00	0,00	2.000,00
	<b>Subtotal Artículo 76</b>	0,00	0,00	0,00	0,00	0,00	5.000,00
77901	SUBV.PARA CURSOS DE VERANO	0,00	0,00	0,00	0,00	0,00	10.600,00
77908	COFINANCIACION INFRAESTRUCTURA CIENTIFICA	0,00	0,00	0,00	0,00	0,00	6.000,00
77935	EMPRESAS PRIVADAS ACTIVIDADES I D	0,00	0,00	0,00	0,00	0,00	10.000,00
	<b>Subtotal Artículo 77</b>	0,00	0,00	0,00	0,00	0,00	26.600,00
78000	CURSOS DE VERANO	0,00	0,00	0,00	0,00	0,00	6.200,00
	<b>Subtotal Artículo 78</b>	0,00	0,00	0,00	0,00	0,00	6.200,00
79948	PROGRAMA MARCO OTRAS ACTIVIDADES	2.368,11	0,00	0,00	0,00	0,00	120,77
	<b>Subtotal Artículo 79</b>	2.368,11	0,00	0,00	0,00	0,00	120,77
	<b>Subtotal Capítulo 7</b>	624.336,68	0,00	0,00	0,00	0,00	229.277,88
830	ANTICIPOS A PERSONAL A CORTO PLAZO	3.180,00	0,00	0,00	0,00	0,00	0,00
	<b>Subtotal Artículo 83</b>	3.180,00	0,00	0,00	0,00	0,00	0,00
	<b>Subtotal Capítulo 8</b>	3.180,00	0,00	0,00	0,00	0,00	0,00
<b>TOTAL</b>		651.671,82	0,00	0,00	0,00	0,00	492.070,67



**UNIVERSIDAD DE EXTREMADURA**  
**II. DERECHOS A COBRAR DE PRESUPUESTOS CERRADOS**  
**Ejercicio: 2011**

**EJERCICIO: 2009**

Clasificación Económica	Explicación	Recaudados	Derechos Cancelados				Pendientes de cobro a 31 de Diciembre
			Cobros en Especie	Insolvencias	Prescripción	Otras	
31001	CURSOS Y SEMINARIOS	9.590,00	0,00	0,00	0,00	0,00	39.380,00
31003	CURSOS DE GESTION DELEGADA	0,00	0,00	0,00	0,00	0,00	70,00
31304	COMPENSACIÓN DECRETO 82 99	0,00	0,00	0,00	0,00	0,00	9.905,49
31309	JUNTA EXTREMADURA COMPENSACION OTRAS EXENCIONES	0,00	0,00	0,00	0,00	0,00	489.730,23
	<b>Subtotal Artículo 31</b>	<b>9.590,00</b>	<b>0,00</b>	<b>0,00</b>	<b>0,00</b>	<b>0,00</b>	<b>539.085,72</b>
32905	CONTRATOS Y CONVENIOS ART 83 LOU	97.736,56	0,00	0,00	0,00	0,00	201.637,14
	<b>Subtotal Artículo 32</b>	<b>97.736,56</b>	<b>0,00</b>	<b>0,00</b>	<b>0,00</b>	<b>0,00</b>	<b>201.637,14</b>
	<b>Subtotal Capítulo 3</b>	<b>107.326,56</b>	<b>0,00</b>	<b>0,00</b>	<b>0,00</b>	<b>0,00</b>	<b>740.722,86</b>
460	DE AYUNTAMIENTOS	0,00	0,00	0,00	0,00	0,00	2.880,00
	<b>Subtotal Artículo 46</b>	<b>0,00</b>	<b>0,00</b>	<b>0,00</b>	<b>0,00</b>	<b>0,00</b>	<b>2.880,00</b>
47905	BECAS INTERNACIONALES BANCAJA	50.000,00	0,00	0,00	0,00	0,00	0,00
	<b>Subtotal Artículo 47</b>	<b>50.000,00</b>	<b>0,00</b>	<b>0,00</b>	<b>0,00</b>	<b>0,00</b>	<b>0,00</b>
48001	DE FAMILIAS E INSTITUCIONES SIN FINES DE LUCRO	0,00	0,00	0,00	0,00	0,00	1.896,72
	<b>Subtotal Artículo 48</b>	<b>0,00</b>	<b>0,00</b>	<b>0,00</b>	<b>0,00</b>	<b>0,00</b>	<b>1.896,72</b>
49009	PROGRAMAS CON EUROPA. ERASMUS. ORGAN MOVILIDAD	0,00	0,00	0,00	0,00	0,00	720,00
49010	PROGRAMAS CON EUROPA. ERASMUS. ESTUDIANTES	0,00	0,00	0,00	0,00	0,00	12.150,00
49023	PROGRAMAS CON EUROPA. ERASMUS. MOVILIDAD PAS	0,00	0,00	0,00	0,00	0,00	4.624,00
	<b>Subtotal Artículo 49</b>	<b>0,00</b>	<b>0,00</b>	<b>0,00</b>	<b>0,00</b>	<b>0,00</b>	<b>17.494,00</b>





**UNIVERSIDAD DE EXTREMADURA**  
**II. DERECHOS A COBRAR DE PRESUPUESTOS CERRADOS**  
**Ejercicio: 2011**

**EJERCICIO: 2009**

Clasificación Económica	Explicación	Recaudados	Derechos Cancelados				Pendientes de cobro a 31 de Diciembre
			Cobros en Especie	Insolvencias	Prescripción	Otras	
	<b>Subtotal Capítulo 4</b>	50.000,00	0,00	0,00	0,00	0,00	22.270,72
550	DE CONCESIONES ADMINISTRATIVAS	3,00	0,00	0,00	0,00	0,00	5.405,00
	<b>Subtotal Artículo 55</b>	3,00	0,00	0,00	0,00	0,00	5.405,00
	<b>Subtotal Capítulo 5</b>	3,00	0,00	0,00	0,00	0,00	5.405,00
70054	PLAN NACIONAL DE INVESTIGACION MICINN	85.355,90	0,00	0,00	0,00	0,00	17.704,62
70058	PLAN NACIONAL INVESTIGACION OTROS MINISTERIOS	172.470,00	0,00	0,00	0,00	0,00	8.428,02
70060	PLAN NACIONAL DE INVESTIGACION FORMACION PERSONA	0,00	0,00	0,00	0,00	0,00	3.830,00
70061	OTRAS TRANSFERENCIAS ACTIVIDADES INVESTIGACION	45.407,40	0,00	0,00	0,00	0,00	592,60
	<b>Subtotal Artículo 70</b>	303.233,30	0,00	0,00	0,00	0,00	30.555,24
71062	ORGANISMOS AUTONOMOS ACTIVIDADES I D	0,00	0,00	0,00	0,00	0,00	8.020,00
	<b>Subtotal Artículo 71</b>	0,00	0,00	0,00	0,00	0,00	8.020,00
75021	CURSOS DE VERANO COMUNIDAD AUTONOMA	0,00	0,00	0,00	0,00	0,00	8.000,00
75037	PLAN REGIONAL INVESTIGACION PROYECTOS DE INVESTI	871.410,00	0,00	0,00	0,00	0,00	797.007,50
75038	PLAN REGIONAL DE INVESTIGACIÓN MEDIDAS DE ACOMPA	0,00	0,00	0,00	0,00	0,00	1,00
75069	JUNTA EXTREMADURA SUBV PROGRAMA PROPIO	0,00	0,00	0,00	0,00	0,00	900,00



**UNIVERSIDAD DE EXTREMADURA**  
**II. DERECHOS A COBRAR DE PRESUPUESTOS CERRADOS**  
**Ejercicio: 2011**

**EJERCICIO: 2009**

Clasificación Económica	Explicación	Recaudados	Derechos Cancelados				Pendientes de cobro a 31 de Diciembre
			Cobros en Especie	Insolvencias	Prescripción	Otras	
75077	CONSJ EDUCACION REHABILITACION EDIF MAGISTERIO C	400.000,00	0,00	0,00	0,00	0,00	0,00
75099	OTRAS TRANSFERENCIAS	20.000,00	0,00	0,00	0,00	0,00	0,00
	<b>Subtotal Artículo 75</b>	1.291.410,00	0,00	0,00	0,00	0,00	805.908,50
76000	SUBV.DIVERSAS DE AYUNTAMIENTOS	20.790,00	0,00	0,00	0,00	0,00	0,00
	<b>Subtotal Artículo 76</b>	20.790,00	0,00	0,00	0,00	0,00	0,00
77900	TRANSFERENCIAS PARA PROGRAMAS DISTINTOS 541A	36.000,00	0,00	0,00	0,00	0,00	0,00
77909	OTRAS TRANSFERENCIAS	60.000,00	0,00	0,00	0,00	0,00	0,00
	<b>Subtotal Artículo 77</b>	96.000,00	0,00	0,00	0,00	0,00	0,00
78000	CURSOS DE VERANO	0,00	0,00	0,00	0,00	0,00	20.000,00
78001	TRANSFERENCIAS DE FAMILIAS E INSTITUCIONES	0,00	0,00	0,00	0,00	0,00	1.000,00
	<b>Subtotal Artículo 78</b>	0,00	0,00	0,00	0,00	0,00	21.000,00
79948	PROGRAMA MARCO OTRAS ACTIVIDADES	15.089,60	0,00	0,00	0,00	0,00	21.059,40
79949	PROG COOPERACION TRANSFRONTERIZA INTERREG	226.915,10	0,00	0,00	0,00	0,00	67.039,66
	<b>Subtotal Artículo 79</b>	242.004,70	0,00	0,00	0,00	0,00	88.099,06
	<b>Subtotal Capítulo 7</b>	1.953.438,00	0,00	0,00	0,00	0,00	953.582,80
830	ANTICIPOS A PERSONAL A CORTO PLAZO	12.720,00	0,00	0,00	0,00	0,00	1.920,00
	<b>Subtotal Artículo 83</b>	12.720,00	0,00	0,00	0,00	0,00	1.920,00
	<b>Subtotal Capítulo 8</b>	12.720,00	0,00	0,00	0,00	0,00	1.920,00
<b>TOTAL</b>		2.123.487,56	0,00	0,00	0,00	0,00	1.723.901,38



**UNIVERSIDAD DE EXTREMADURA**  
**II. DERECHOS A COBRAR DE PRESUPUESTOS CERRADOS**  
**Ejercicio: 2011**

**EJERCICIO: 2010**

Clasificación Económica	Explicación	Recaudados	Derechos Cancelados				Pendientes de cobro a 31 de Diciembre
			Cobros en Especie	Insolvencias	Prescripción	Otras	
30301	TASAS ACADEMICAS Y ADMINISTRATIVAS	89.268,04	0,00	0,00	0,00	0,00	0,00
	SERVICIOS CENTRALIZADOS						
30302	TASAS CURSO APTITUD PEDAGOGICA	330,50	0,00	0,00	0,00	0,00	0,00
	<b>Subtotal Artículo 30</b>	<b>89.598,54</b>	<b>0,00</b>	<b>0,00</b>	<b>0,00</b>	<b>0,00</b>	<b>0,00</b>
31001	CURSOS Y SEMINARIOS	181.750,00	0,00	0,00	0,00	0,00	6.000,00
31301	DERECHOS A RECAUDAR	1.677.129,40	0,00	0,00	0,00	0,00	0,00
31302	COMPENSACIÓN DERECHOS MEC	0,00	0,00	0,00	0,00	0,00	96.866,70
31304	COMPENSACIÓN DECRETO 82 99	0,00	0,00	0,00	0,00	0,00	9.122,20
31306	COMPENSACION AMPLIACION FAMILIAS NUMEROSAS	51.684,37	0,00	0,00	0,00	0,00	0,00
31308	DERECHOS A COMPENSAR POR OTRAS EXENCIONES	20,66	0,00	0,00	0,00	0,00	0,00
31309	JUNTA EXTREMADURA COMPENSACION OTRAS EXENCIONES	0,00	0,00	0,00	0,00	0,00	505.282,68
31310	DERECHOS A RECAUDAR EMPLEADOS PUBLICOS UEX	308.675,69	0,00	0,00	0,00	0,00	0,00
	<b>Subtotal Artículo 31</b>	<b>2.219.260,12</b>	<b>0,00</b>	<b>0,00</b>	<b>0,00</b>	<b>0,00</b>	<b>617.271,58</b>
32901	RECAUDACION INSTALACIONES DEPORTIVAS	22.086,06	0,00	0,00	0,00	0,00	0,00
32905	CONTRATOS Y CONVENIOS ART 83 LOU	2.353.734,08	0,00	0,00	0,00	0,00	319.474,32
32906	SERVICIO ANIMALARIO	1.757,58	0,00	0,00	0,00	0,00	621,58



**UNIVERSIDAD DE EXTREMADURA**  
**II. DERECHOS A COBRAR DE PRESUPUESTOS CERRADOS**  
**Ejercicio: 2011**

**EJERCICIO: 2010**

Clasificación Económica	Explicación	Recaudados	Derechos Cancelados				Pendientes de cobro a 31 de Diciembre
			Cobros en Especie	Insolvencias	Prescripción	Otras	
32907	RECAUDACION INSTAC DEPORT CIENCIAS DEPORTE	187,36	0,00	0,00	0,00	0,00	0,00
32909	OTRAS ACTIVIDADES	40,00	0,00	0,00	0,00	0,00	0,00
32913	RECAUDACION ACTIVIDADES DEPORTIVAS	31.603,50	0,00	0,00	0,00	0,00	0,00
	<b>Subtotal Artículo 32</b>	<b>2.409.408,58</b>	<b>0,00</b>	<b>0,00</b>	<b>0,00</b>	<b>0,00</b>	<b>320.095,90</b>
330	VENTA DE PUBLICACIONES	3.632,87	0,00	0,00	0,00	0,00	3.443,84
	<b>Subtotal Artículo 33</b>	<b>3.632,87</b>	<b>0,00</b>	<b>0,00</b>	<b>0,00</b>	<b>0,00</b>	<b>3.443,84</b>
39904	INGRESOS POR COMPENSACION GASTOS DE CENTROS	2.928,00	0,00	0,00	0,00	0,00	0,00
	<b>Subtotal Artículo 39</b>	<b>2.928,00</b>	<b>0,00</b>	<b>0,00</b>	<b>0,00</b>	<b>0,00</b>	<b>0,00</b>
	<b>Subtotal Capítulo 3</b>	<b>4.724.828,11</b>	<b>0,00</b>	<b>0,00</b>	<b>0,00</b>	<b>0,00</b>	<b>940.811,32</b>
40003	TRANSFERENCIAS DE LA ADMINISTRACIÓN CENTRAL	7.375,00	0,00	0,00	0,00	0,00	0,00
40024	TRANSFERENCIA M.C.I. BECAS SICUE SENECA	3.400,00	0,00	0,00	0,00	0,00	0,00
	<b>Subtotal Artículo 40</b>	<b>10.775,00</b>	<b>0,00</b>	<b>0,00</b>	<b>0,00</b>	<b>0,00</b>	<b>0,00</b>
450	TRANSFERENCIAS C.A. DE EXTREMADURA	5.374.475,04	0,00	0,00	0,00	0,00	0,00
45901	ACCIONES VARIAS	45.000,00	0,00	0,00	0,00	0,00	0,00
45904	CONV.INCORPORACION ESCRITORES BECADOS	15.000,00	0,00	0,00	0,00	0,00	0,00
45907	CONVENIO PARA LA GESTION DE BECAS	39.363,75	0,00	0,00	0,00	0,00	0,00
45911	CONVENIO CON CULTURA ARTISTAS PLASTICOS	15.000,00	0,00	0,00	0,00	0,00	0,00



**UNIVERSIDAD DE EXTREMADURA**  
**II. DERECHOS A COBRAR DE PRESUPUESTOS CERRADOS**  
**Ejercicio: 2011**

**EJERCICIO: 2010**

Clasificación Económica	Explicación	Recaudados	Derechos Cancelados				Pendientes de cobro a 31 de Diciembre
			Cobros en Especie	Insolvencias	Prescripción	Otras	
45919	CONSEJO SOCIAL UEX	26.166,74	0,00	0,00	0,00	0,00	0,00
	<b>Subtotal Artículo 45</b>	5.515.005,53	0,00	0,00	0,00	0,00	0,00
460	DE AYUNTAMIENTOS	1.428,71	0,00	0,00	0,00	0,00	1.451,29
	<b>Subtotal Artículo 46</b>	1.428,71	0,00	0,00	0,00	0,00	1.451,29
47901	TRANSFERENCIAS E. PRIV PARA SERV EDUC FISICA	12.000,00	0,00	0,00	0,00	0,00	0,00
47905	BECAS INTERNACIONALES BANCAJA	0,00	0,00	0,00	0,00	0,00	25.000,00
	<b>Subtotal Artículo 47</b>	12.000,00	0,00	0,00	0,00	0,00	25.000,00
48000	PROGRAMA BECAS FUNDACION CAROLINA	4.000,00	0,00	0,00	0,00	0,00	0,00
	<b>Subtotal Artículo 48</b>	4.000,00	0,00	0,00	0,00	0,00	0,00
	<b>Subtotal Capítulo 4</b>	5.543.209,24	0,00	0,00	0,00	0,00	26.451,29
52000	INTERESES CUENTAS BANCARIAS	21,85	0,00	0,00	0,00	0,00	0,00
	<b>Subtotal Artículo 52</b>	21,85	0,00	0,00	0,00	0,00	0,00
540	ALQUILER DE INMUEBLES	3.211,25	0,00	0,00	0,00	0,00	0,00
	<b>Subtotal Artículo 54</b>	3.211,25	0,00	0,00	0,00	0,00	0,00
550	DE CONCESIONES ADMINISTRATIVAS	47.702,22	0,00	0,00	0,00	0,00	40.818,94
	<b>Subtotal Artículo 55</b>	47.702,22	0,00	0,00	0,00	0,00	40.818,94
	<b>Subtotal Capítulo 5</b>	50.935,32	0,00	0,00	0,00	0,00	40.818,94
70003	OTROS PROGRAMAS	44.568,42	0,00	0,00	0,00	0,00	0,00
70054	PLAN NACIONAL DE INVESTIGACION MICINN	549.611,29	0,00	0,00	0,00	0,00	125.431,08
70058	PLAN NACIONAL INVESTIGACION OTROS MINISTERIOS	146.135,97	0,00	0,00	0,00	0,00	902,13



**UNIVERSIDAD DE EXTREMADURA**  
**II. DERECHOS A COBRAR DE PRESUPUESTOS CERRADOS**  
**Ejercicio: 2011**

**EJERCICIO: 2010**

Clasificación Económica	Explicación	Recaudados	Derechos Cancelados				Pendientes de cobro a 31 de Diciembre
			Cobros en Especie	Insolvencias	Prescripción	Otras	
70059	PLAN NACIONAL DE INVESTIGACION ACCIONES COMPLEME	111.515,00	0,00	0,00	0,00	0,00	0,00
70060	PLAN NACIONAL DE INVESTIGACION FORMACION PERSONA	202.320,14	0,00	0,00	0,00	0,00	14.025,00
70061	OTRAS TRANSFERENCIAS ACTIVIDADES INVESTIGACION	30.000,00	0,00	0,00	0,00	0,00	51.000,00
	<b>Subtotal Artículo 70</b>	<b>1.084.150,82</b>	<b>0,00</b>	<b>0,00</b>	<b>0,00</b>	<b>0,00</b>	<b>191.358,21</b>
75007	OBRAS Y EQUIPAMIENTO UNIVERSITARIO	1.500.000,00	0,00	0,00	0,00	0,00	0,00
75010	UNIVERSIDAD DE MAYORES	26.916,74	0,00	0,00	0,00	0,00	0,00
75021	CURSOS DE VERANO COMUNIDAD AUTONOMA	31.100,00	0,00	0,00	0,00	0,00	2.698,00
75024	APOYO A ACTIVIDADES IMPLANTACION EEES	273.750,00	0,00	0,00	0,00	0,00	0,00
75030	TRANSF JUNTA PARA PROGRAMA DIFUSION Y ORIENTACIO	27.000,00	0,00	0,00	0,00	0,00	0,00
75037	PLAN REGIONAL INVESTIGACION PROYECTOS DE INVESTI	69.090,00	0,00	0,00	0,00	0,00	340.881,00
75038	PLAN REGIONAL DE INVESTIGACIÓN MEDIDAS DE ACOMPA	1.134.991,00	0,00	0,00	0,00	0,00	1.134.991,00
75039	PLAN REGIONAL INVESTIGACION FORMACION PERSONAL	874.477,12	0,00	0,00	0,00	0,00	83.914,75



**UNIVERSIDAD DE EXTREMADURA**  
**II. DERECHOS A COBRAR DE PRESUPUESTOS CERRADOS**  
**Ejercicio: 2011**

**EJERCICIO: 2010**

Clasificación Económica	Explicación	Recaudados	Derechos Cancelados				Pendientes de cobro a 31 de Diciembre
			Cobros en Especie	Insolvencias	Prescripción	Otras	
75044	JUNTA EXTREMADURA OTRAS ACTIVIDADES DE INVESTIGA	20.000,00	0,00	0,00	0,00	0,00	0,00
75079	CONV CONSEJ IGUALDA Y EMPLEO CURSOS VALOR AÑADID	188.606,22	0,00	0,00	0,00	0,00	0,00
75084	OTRAS TRANSFERENCIAS ADAPTAC UEX AL EEES	316.259,76	0,00	0,00	0,00	0,00	0,00
75099	OTRAS TRANSFERENCIAS	196.868,24	0,00	0,00	0,00	0,00	28.287,71
75145	OTRAS CC AA PROYECTOS Y ACTIVIDADES I D	4.507,47	0,00	0,00	0,00	0,00	0,00
	<b>Subtotal Artículo 75</b>	<b>4.663.566,55</b>	<b>0,00</b>	<b>0,00</b>	<b>0,00</b>	<b>0,00</b>	<b>1.590.772,46</b>
76000	SUBV.DIVERSAS DE AYUNTAMIENTOS	28.800,00	0,00	0,00	0,00	0,00	0,00
76001	SUBVENCIONES PARA CURSOS DE VERANO	2.000,00	0,00	0,00	0,00	0,00	9.000,00
	<b>Subtotal Artículo 76</b>	<b>30.800,00</b>	<b>0,00</b>	<b>0,00</b>	<b>0,00</b>	<b>0,00</b>	<b>9.000,00</b>
77900	TRANSFERENCIAS PARA PROGRAMAS DISTINTOS 541A	27.000,00	0,00	0,00	0,00	0,00	0,00
77901	SUBV.PARA CURSOS DE VERANO	3.000,00	0,00	0,00	0,00	0,00	0,00
77908	COFINANCIACION INFRAESTRUCTURA CIENTIFICA	67.981,96	0,00	0,00	0,00	0,00	11.287,03
77930	CONVENIOS CAJA DE EXTREMADURA	150.000,00	0,00	0,00	0,00	0,00	150.000,00
	<b>Subtotal Artículo 77</b>	<b>247.981,96</b>	<b>0,00</b>	<b>0,00</b>	<b>0,00</b>	<b>0,00</b>	<b>161.287,03</b>
78001	TRANSFERENCIAS DE FAMILIAS E INSTITUCIONES	160.489,74	0,00	0,00	0,00	0,00	1.500,00



**UNIVERSIDAD DE EXTREMADURA**  
**II. DERECHOS A COBRAR DE PRESUPUESTOS CERRADOS**  
**Ejercicio: 2011**

**EJERCICIO: 2010**

Clasificación Económica	Explicación	Recaudados	Derechos Cancelados				Pendientes de cobro a 31 de Diciembre
			Cobros en Especie	Insolvencias	Prescripción	Otras	
	<b>Subtotal Artículo 78</b>	160.489,74	0,00	0,00	0,00	0,00	1.500,00
79949	PROG COOPERACION TRANSFRONTERIZA INTERREG	33.750,00	0,00	0,00	0,00	0,00	11.250,00
	<b>Subtotal Artículo 79</b>	33.750,00	0,00	0,00	0,00	0,00	11.250,00
	<b>Subtotal Capítulo 7</b>	6.220.739,07	0,00	0,00	0,00	0,00	1.965.167,70
830	ANTICIPOS A PERSONAL A CORTO PLAZO	15.060,00	0,00	0,00	0,00	0,00	12.940,00
	<b>Subtotal Artículo 83</b>	15.060,00	0,00	0,00	0,00	0,00	12.940,00
	<b>Subtotal Capítulo 8</b>	15.060,00	0,00	0,00	0,00	0,00	12.940,00
911	PRESTAMOS RECIBIDOS A LARGO P DE ENTES SECTOR PU	21.763.786,00	0,00	0,00	0,00	0,00	0,00
	<b>Subtotal Artículo 91</b>	21.763.786,00	0,00	0,00	0,00	0,00	0,00
	<b>Subtotal Capítulo 9</b>	21.763.786,00	0,00	0,00	0,00	0,00	0,00
<b>TOTAL</b>		38.318.557,74	0,00	0,00	0,00	0,00	2.986.189,25





**UNIVERSIDAD DE EXTREMADURA**  
**DERECHOS A COBRAR DE PRESUPUESTOS CERRADOS**  
**SUBINFORME DE TOTALES POR CAPÍTULOS**  
**Ejercicio: 2011**

EJERCICIO: 2003

Explicación	Recaudados	Derechos cancelados				Pendientes de cobro a 31 de Diciembre
		Cobros en Especie	Insolvencias	Prescripción	Otras	
Total Capítulo 1	0,00	0,00	0,00	0,00	0,00	0,00
Total Capítulo 2	0,00	0,00	0,00	0,00	0,00	0,00
Total Capítulo 3	0,00	0,00	0,00	0,00	0,00	0,00
Total Capítulo 4	0,00	0,00	0,00	0,00	0,00	0,00
Total Capítulo 5	0,00	0,00	0,00	0,00	0,00	0,00
<b>TOTAL OPERACIONES CORRIENTES</b>	0,00	0,00	0,00	0,00	0,00	0,00
Total Capítulo 6	0,00	0,00	0,00	0,00	0,00	0,00
Total Capítulo 7	0,00	0,00	0,00	0,00	0,00	0,02
<b>TOTAL OPERACIONES DE CAPITAL</b>	0,00	0,00	0,00	0,00	0,00	0,02
<b>TOTAL OPERACIONES NO FINANCIERAS</b>	0,00	0,00	0,00	0,00	0,00	0,02
Total Capítulo 8	0,00	0,00	0,00	0,00	0,00	0,00
Total Capítulo 9	0,00	0,00	0,00	0,00	0,00	0,00
<b>TOTAL OPERACIONES FINANCIERAS</b>	0,00	0,00	0,00	0,00	0,00	0,00
<b>TOTAL</b>	0,00	0,00	0,00	0,00	0,00	0,02



**UNIVERSIDAD DE EXTREMADURA**  
**DERECHOS A COBRAR DE PRESUPUESTOS CERRADOS**  
**SUBINFORME DE TOTALES POR CAPÍTULOS**  
**Ejercicio: 2011**

EJERCICIO: 2005

Explicación	Recaudados	Derechos cancelados				Pendientes de cobro a 31 de Diciembre
		Cobros en Especie	Insolvencias	Prescripción	Otras	
Total Capítulo 1	0,00	0,00	0,00	0,00	0,00	0,00
Total Capítulo 2	0,00	0,00	0,00	0,00	0,00	0,00
Total Capítulo 3	0,00	0,00	0,00	0,00	0,00	0,01
Total Capítulo 4	0,00	0,00	0,00	0,00	0,00	0,00
Total Capítulo 5	0,00	0,00	0,00	0,00	0,00	0,00
<b>TOTAL OPERACIONES CORRIENTES</b>	0,00	0,00	0,00	0,00	0,00	0,01
Total Capítulo 6	0,00	0,00	0,00	0,00	0,00	0,00
Total Capítulo 7	0,00	0,00	0,00	0,00	0,00	0,01
<b>TOTAL OPERACIONES DE CAPITAL</b>	0,00	0,00	0,00	0,00	0,00	0,01
<b>TOTAL OPERACIONES NO FINANCIERAS</b>	0,00	0,00	0,00	0,00	0,00	0,02
Total Capítulo 8	0,00	0,00	0,00	0,00	0,00	0,00
Total Capítulo 9	0,00	0,00	0,00	0,00	0,00	0,00
<b>TOTAL OPERACIONES FINANCIERAS</b>	0,00	0,00	0,00	0,00	0,00	0,00
<b>TOTAL</b>	0,00	0,00	0,00	0,00	0,00	0,02



Página 3 de 7

**UNIVERSIDAD DE EXTREMADURA**  
**DERECHOS A COBRAR DE PRESUPUESTOS CERRADOS**  
**SUBINFORME DE TOTALES POR CAPÍTULOS**  
**Ejercicio: 2011**

EJERCICIO: 2006

Explicación	Recaudados	Derechos cancelados				Pendientes de cobro a 31 de Diciembre
		Cobros en Especie	Insolvencias	Prescripción	Otras	
Total Capítulo 1	0,00	0,00	0,00	0,00	0,00	0,00
Total Capítulo 2	0,00	0,00	0,00	0,00	0,00	0,00
Total Capítulo 3	0,00	0,00	0,00	0,00	0,00	207.039,50
Total Capítulo 4	0,00	0,00	0,00	0,00	0,00	0,00
Total Capítulo 5	3,00	0,00	0,00	0,00	0,00	1.184,51
<b>TOTAL OPERACIONES CORRIENTES</b>	<b>3,00</b>	<b>0,00</b>	<b>0,00</b>	<b>0,00</b>	<b>0,00</b>	<b>208.224,01</b>
Total Capítulo 6	0,00	0,00	0,00	0,00	0,00	0,00
Total Capítulo 7	15.819,98	0,00	0,00	0,00	0,00	1.183.351,83
<b>TOTAL OPERACIONES DE CAPITAL</b>	<b>15.819,98</b>	<b>0,00</b>	<b>0,00</b>	<b>0,00</b>	<b>0,00</b>	<b>1.183.351,83</b>
<b>TOTAL OPERACIONES NO FINANCIERAS</b>	<b>15.822,98</b>	<b>0,00</b>	<b>0,00</b>	<b>0,00</b>	<b>0,00</b>	<b>1.391.575,84</b>
Total Capítulo 8	0,00	0,00	0,00	0,00	0,00	0,00
Total Capítulo 9	0,00	0,00	0,00	0,00	0,00	0,00
<b>TOTAL OPERACIONES FINANCIERAS</b>	<b>0,00</b>	<b>0,00</b>	<b>0,00</b>	<b>0,00</b>	<b>0,00</b>	<b>0,00</b>
<b>TOTAL</b>	<b>15.822,98</b>	<b>0,00</b>	<b>0,00</b>	<b>0,00</b>	<b>0,00</b>	<b>1.391.575,84</b>



Página 4 de 7

**UNIVERSIDAD DE EXTREMADURA**  
**DERECHOS A COBRAR DE PRESUPUESTOS CERRADOS**  
**SUBINFORME DE TOTALES POR CAPÍTULOS**  
**Ejercicio: 2011**

EJERCICIO: 2007

Explicación	Recaudados	Derechos cancelados				Pendientes de cobro a 31 de Diciembre
		Cobros en Especie	Insolvencias	Prescripción	Otras	
Total Capítulo 1	0,00	0,00	0,00	0,00	0,00	0,00
Total Capítulo 2	0,00	0,00	0,00	0,00	0,00	0,00
Total Capítulo 3	4.400,00	0,00	0,00	0,00	0,00	283.893,84
Total Capítulo 4	0,00	0,00	0,00	0,00	0,00	0,00
Total Capítulo 5	3,00	0,00	0,00	0,00	0,00	11.737,92
<b>TOTAL OPERACIONES CORRIENTES</b>	<b>4.403,00</b>	<b>0,00</b>	<b>0,00</b>	<b>0,00</b>	<b>0,00</b>	<b>295.631,76</b>
Total Capítulo 6	0,00	0,00	0,00	0,00	0,00	0,00
Total Capítulo 7	9.660,00	0,00	0,00	0,00	0,00	2.848.466,02
<b>TOTAL OPERACIONES DE CAPITAL</b>	<b>9.660,00</b>	<b>0,00</b>	<b>0,00</b>	<b>0,00</b>	<b>0,00</b>	<b>2.848.466,02</b>
<b>TOTAL OPERACIONES NO FINANCIERAS</b>	<b>14.063,00</b>	<b>0,00</b>	<b>0,00</b>	<b>0,00</b>	<b>0,00</b>	<b>3.144.097,78</b>
Total Capítulo 8	0,00	0,00	0,00	0,00	0,00	0,00
Total Capítulo 9	0,00	0,00	0,00	0,00	0,00	0,00
<b>TOTAL OPERACIONES FINANCIERAS</b>	<b>0,00</b>	<b>0,00</b>	<b>0,00</b>	<b>0,00</b>	<b>0,00</b>	<b>0,00</b>
<b>TOTAL</b>	<b>14.063,00</b>	<b>0,00</b>	<b>0,00</b>	<b>0,00</b>	<b>0,00</b>	<b>3.144.097,78</b>



**UNIVERSIDAD DE EXTREMADURA**  
**DERECHOS A COBRAR DE PRESUPUESTOS CERRADOS**  
**SUBINFORME DE TOTALES POR CAPÍTULOS**  
**Ejercicio: 2011**

EJERCICIO: 2008

Explicación	Recaudados	Derechos cancelados				Pendientes de cobro a 31 de Diciembre
		Cobros en Especie	Insolvencias	Prescripción	Otras	
Total Capítulo 1	0,00	0,00	0,00	0,00	0,00	0,00
Total Capítulo 2	0,00	0,00	0,00	0,00	0,00	0,00
Total Capítulo 3	24.152,14	0,00	0,00	0,00	0,00	228.317,03
Total Capítulo 4	0,00	0,00	0,00	0,00	0,00	0,00
Total Capítulo 5	3,00	0,00	0,00	0,00	0,00	34.475,76
<b>TOTAL OPERACIONES CORRIENTES</b>	<b>24.155,14</b>	<b>0,00</b>	<b>0,00</b>	<b>0,00</b>	<b>0,00</b>	<b>262.792,79</b>
Total Capítulo 6	0,00	0,00	0,00	0,00	0,00	0,00
Total Capítulo 7	624.336,68	0,00	0,00	0,00	0,00	229.277,88
<b>TOTAL OPERACIONES DE CAPITAL</b>	<b>624.336,68</b>	<b>0,00</b>	<b>0,00</b>	<b>0,00</b>	<b>0,00</b>	<b>229.277,88</b>
<b>TOTAL OPERACIONES NO FINANCIERAS</b>	<b>648.491,82</b>	<b>0,00</b>	<b>0,00</b>	<b>0,00</b>	<b>0,00</b>	<b>492.070,67</b>
Total Capítulo 8	3.180,00	0,00	0,00	0,00	0,00	0,00
Total Capítulo 9	0,00	0,00	0,00	0,00	0,00	0,00
<b>TOTAL OPERACIONES FINANCIERAS</b>	<b>3.180,00</b>	<b>0,00</b>	<b>0,00</b>	<b>0,00</b>	<b>0,00</b>	<b>0,00</b>
<b>TOTAL</b>	<b>651.671,82</b>	<b>0,00</b>	<b>0,00</b>	<b>0,00</b>	<b>0,00</b>	<b>492.070,67</b>



Página 6 de 7

**UNIVERSIDAD DE EXTREMADURA**  
**DERECHOS A COBRAR DE PRESUPUESTOS CERRADOS**  
**SUBINFORME DE TOTALES POR CAPÍTULOS**  
**Ejercicio: 2011**

EJERCICIO: 2009

Explicación	Recaudados	Derechos cancelados				Pendientes de cobro a 31 de Diciembre
		Cobros en Especie	Insolvencias	Prescripción	Otras	
Total Capítulo 1	0,00	0,00	0,00	0,00	0,00	0,00
Total Capítulo 2	0,00	0,00	0,00	0,00	0,00	0,00
Total Capítulo 3	107.326,56	0,00	0,00	0,00	0,00	740.722,86
Total Capítulo 4	50.000,00	0,00	0,00	0,00	0,00	22.270,72
Total Capítulo 5	3,00	0,00	0,00	0,00	0,00	5.405,00
<b>TOTAL OPERACIONES CORRIENTES</b>	<b>157.329,56</b>	<b>0,00</b>	<b>0,00</b>	<b>0,00</b>	<b>0,00</b>	<b>768.398,58</b>
Total Capítulo 6	0,00	0,00	0,00	0,00	0,00	0,00
Total Capítulo 7	1.953.438,00	0,00	0,00	0,00	0,00	953.582,80
<b>TOTAL OPERACIONES DE CAPITAL</b>	<b>1.953.438,00</b>	<b>0,00</b>	<b>0,00</b>	<b>0,00</b>	<b>0,00</b>	<b>953.582,80</b>
<b>TOTAL OPERACIONES NO FINANCIERAS</b>	<b>2.110.767,56</b>	<b>0,00</b>	<b>0,00</b>	<b>0,00</b>	<b>0,00</b>	<b>1.721.981,38</b>
Total Capítulo 8	12.720,00	0,00	0,00	0,00	0,00	1.920,00
Total Capítulo 9	0,00	0,00	0,00	0,00	0,00	0,00
<b>TOTAL OPERACIONES FINANCIERAS</b>	<b>12.720,00</b>	<b>0,00</b>	<b>0,00</b>	<b>0,00</b>	<b>0,00</b>	<b>1.920,00</b>
<b>TOTAL</b>	<b>2.123.487,56</b>	<b>0,00</b>	<b>0,00</b>	<b>0,00</b>	<b>0,00</b>	<b>1.723.901,38</b>



**UNIVERSIDAD DE EXTREMADURA**  
**DERECHOS A COBRAR DE PRESUPUESTOS CERRADOS**  
**SUBINFORME DE TOTALES POR CAPÍTULOS**  
**Ejercicio: 2011**

EJERCICIO: 2010

Explicación	Recaudados	Derechos cancelados				Pendientes de cobro a 31 de Diciembre
		Cobros en Especie	Insolvencias	Prescripción	Otras	
Total Capítulo 1	0,00	0,00	0,00	0,00	0,00	0,00
Total Capítulo 2	0,00	0,00	0,00	0,00	0,00	0,00
Total Capítulo 3	4.724.828,11	0,00	0,00	0,00	0,00	940.811,32
Total Capítulo 4	5.543.209,24	0,00	0,00	0,00	0,00	26.451,29
Total Capítulo 5	50.935,32	0,00	0,00	0,00	0,00	40.818,94
<b>TOTAL OPERACIONES CORRIENTES</b>	<b>10.318.972,67</b>	<b>0,00</b>	<b>0,00</b>	<b>0,00</b>	<b>0,00</b>	<b>1.008.081,55</b>
Total Capítulo 6	0,00	0,00	0,00	0,00	0,00	0,00
Total Capítulo 7	6.220.739,07	0,00	0,00	0,00	0,00	1.965.167,70
<b>TOTAL OPERACIONES DE CAPITAL</b>	<b>6.220.739,07</b>	<b>0,00</b>	<b>0,00</b>	<b>0,00</b>	<b>0,00</b>	<b>1.965.167,70</b>
<b>TOTAL OPERACIONES NO FINANCIERAS</b>	<b>16.539.711,74</b>	<b>0,00</b>	<b>0,00</b>	<b>0,00</b>	<b>0,00</b>	<b>2.973.249,25</b>
Total Capítulo 8	15.060,00	0,00	0,00	0,00	0,00	12.940,00
Total Capítulo 9	21.763.786,00	0,00	0,00	0,00	0,00	0,00
<b>TOTAL OPERACIONES FINANCIERAS</b>	<b>21.778.846,00</b>	<b>0,00</b>	<b>0,00</b>	<b>0,00</b>	<b>0,00</b>	<b>12.940,00</b>
<b>TOTAL</b>	<b>38.318.557,74</b>	<b>0,00</b>	<b>0,00</b>	<b>0,00</b>	<b>0,00</b>	<b>2.986.189,25</b>

## **D.5 Estado de operaciones no presupuestarias.**



### **D.5.1 Deudores no presupuestarios.**



# UNIVERSIDAD DE EXTREMADURA

## 1.-Estado de Deudores No Presupuestarios

Ejercicio: 2011

Concepto	Descripción	Saldo a 1 -1	Modificac. al Saldo Inicial	Cargos Realizados en Ejercicio	Total Deudores	Abonos Realizados en Ejercicio	Deudores Pdtes. Cobro En 31 - 12
310005	PAGOS DUPLICADOS O EXCESIVOS	86.596,58	0,00	22.105,76	108.702,34	6.992,30	101.710,04
310009	PREVISIONES DE FONDOS CAJA FIJA	2.908.457,32	0,00	0,00	2.908.457,32	4.809,50	2.903.647,82
310010	HACIENDA PUBLICA DEUDORA POR IVA	184.500,40	-356,17	385.527,18	569.671,41	567.236,22	2.435,19
310012	DEUDORES POR I.V.A. REPERCUTIDO	403.301,36	0,00	489.752,80	893.054,16	564.182,70	328.871,46
310013	ANTICIPOS AL HABILITADO	0,00	0,00	2.130.284,00	2.130.284,00	2.130.284,00	0,00
310015	ANTICIPOS A PERSONAL	3.348,30	0,00	0,00	3.348,30	0,00	3.348,30
310034	DEUDAS PTES REGULARIZAR 50004 HOMINIS	144.960,64	0,00	154.885,06	299.845,70	138.760,58	161.085,12
310035	DEUDAS PTES DE REGULAR HOMINIS NOMINA EXTERNA	3.437,88	0,00	3.931,60	7.369,48	3.814,01	3.555,47
311006	PAGOS PENDIENTES DE APLICACION	333.565,56	127.905,28	1.000.000,00	1.461.470,84	1.451.654,78	9.816,06
311007	DIF ARQUEO NEGATIVOS	575,01	0,00	0,00	575,01	0,00	575,01
311008	ADELANTO POR IMPORTACIÓN DE BIENES	1.988,56	0,00	6.108,99	8.097,55	7.594,26	503,29
<b>TOTAL</b>		<b>4.070.731,61</b>	<b>127.549,11</b>	<b>4.192.595,39</b>	<b>8.390.876,11</b>	<b>4.875.328,35</b>	<b>3.515.547,76</b>

## **D.5.2 Acreedores no presupuestarios.**



# UNIVERSIDAD DE EXTREMADURA

## 2.- Estado de Acreedores no Presupuestarios Ejercicio: 2011

Concepto	Descripción	Saldo a 1 -1	Modificac. al Saldo Inicial	Abonos Realizados en Ejercicio	Total Acreedores	Cargos Realizados en Ejercicio	Acreedores Pdtes. Pago En 31 - 12
320001	IMPUESTO SOBRE LA RENTA DE LAS PERSONAS FISICAS	2.272.909,36	0,00	18.103.533,25	20.376.442,61	17.924.202,05	2.452.240,56
320004	CUOTAS DERECHOS PASIVOS	1.754,89	0,00	1.318.466,54	1.320.221,43	1.320.221,43	0,00
320005	CUOTAS EMPLEADOS SEGURIDAD SOCIAL	195.949,06	0,00	2.750.747,71	2.946.696,77	2.756.872,94	189.823,83
320006	RETENCIONES JUDICIALES	2.377,47	0,00	55.720,96	58.098,43	57.672,65	425,78
320008	M. U. F. A. C. E.	-17,90	0,00	592.533,75	592.515,85	592.533,75	-17,90
320010	(sin descripción)	0,00	0,00	31,69	31,69	0,00	31,69
320016	INGRESOS DUPLICADOS O EXCESIVOS	11.384,29	0,00	460,72	11.845,01	0,00	11.845,01
320017	INGRESOS INDEBIDOS	67.006,12	0,00	42.064,26	109.070,38	36.176,46	72.893,92
320018	HACIENDA PUBLICA ACREEDORA POR IVA E IVA INTRACOMUNITARIO	0,00	0,00	188.890,25	188.890,25	188.890,25	0,00
320019	ACREEDORES IVA SOPORTADO	23.165,77	24,78	879.427,22	902.617,77	892.723,47	9.894,30
320051	SEGURO ESCOLAR	0,00	0,00	22.748,00	22.748,00	22.748,00	0,00
320079	CUOTA SINDICAL CESIF	-18,00	0,00	1.107,00	1.089,00	1.089,00	0,00
320101	SUBVENCIONES RECIBIDAS	47.198,87	0,00	0,00	47.198,87	0,00	47.198,87
320253	RETENCIONES COMPENSACION DEUDAS AEAT	0,00	0,00	610,99	610,99	610,99	0,00
320384	APORTAC OBLIG DEL PARTICIPE PLAN DE PENSIONES	7,80	0,00	36.016,33	36.024,13	36.016,33	7,80
320385	APORTACION UEX PLAN DE PENSIONES	0,00	0,00	117.028,91	117.028,91	117.028,91	0,00
320386	REINTEGRO ANTICIPOS REINTEGRABLES PERSONAL	2.560,00	0,00	27.920,00	30.480,00	30.480,00	0,00
321002	COBROS EN ENTIDADES FINANCIERAS PENDIENTES DE AP	306,00	0,00	0,00	306,00	0,00	306,00
321020	PARTIDAS PENDIENTES DE APLICACION	1.008.532,07	0,00	608.321,39	1.616.853,46	700.408,28	916.445,18
321021	COBROS EN BANCO DE ESPAÑA PENDIENTES DE APLICACION	70.125,98	0,00	0,00	70.125,98	0,00	70.125,98



# UNIVERSIDAD DE EXTREMADURA

## 2.- Estado de Acreedores no Presupuestarios Ejercicio: 2011

Concepto	Descripción	Saldo a 1 -1	Modificac. al Saldo Inicial	Abonos Realizados en Ejercicio	Total Acreedores	Cargos Realizados en Ejercicio	Acreedores Pdtes. Pago En 31 - 12
	TOTAL	3.703.241,78	24,78	24.745.628,97	28.448.895,53	24.677.674,51	3.771.221,02

### **D.5.3 Otros conceptos no presupuestarios.**



# UNIVERSIDAD DE EXTREMADURA

## 3.- Estado de Otros Conceptos No Presupuestarios Ejercicio: 2011

Concepto	Descripción	Saldo D 1-1	Saldo A 1-1	Modificac. al Saldo Inicial D	Modificac. al Saldo Inicial A	Bajas y Prescrip.	Pagos Realizados	Cobros Realizados	Saldo Deudor	Saldo Acreedor
390001	H.P. IVA SOPORTADO	0,00	0,00	0,00	0,00	0,00	1.075.651,13	1.075.651,13	0,00	0,00
391001	H.P. IVA REPERCUTIDO	0,00	0,00	0,00	39.085,80	0,00	530.851,24	491.765,44	0,00	0,00
<b>TOTAL</b>		<b>0,00</b>	<b>0,00</b>	<b>0,00</b>	<b>39.085,80</b>	<b>0,00</b>	<b>1.606.502,37</b>	<b>1.567.416,57</b>	<b>0,00</b>	<b>0,00</b>

## **D.6 Personal.**



**MEMORIA**
**Información sobre gastos de personal**
**Ejercicio 2011**

Artículo	Nº Efectivos	Cuerpo/Escala/Categoría	TOTALES (O.R.N.)
10	1	Alto Cargo	70.953,78
<b>Subtotal</b>	<b>1</b>		<b>70.953,78</b>
12		150 C. de Catedráticos de Universidad	8.338.370,72
		579 C. de Titulares de Universidad	25.620.516,68
		35 C. de Catedráticos de Escuelas Universitarias	1.612.976,89
		225 C. de Titulares de Escuelas Universitarias	8.844.786,17
		3 C. General Administrativo de la Admón Civil del Estado	92.631,38
		2 C. Auxiliar de la Administración Civil del Estado	52.241,25
		1 E. Auxliar de la Administración de la Seguridad Social	22.077,41
		3 C. de Titulados Superiores de la Comunidad Autónoma de Extremadura	163.041,20
		1 E. de Facultativos Superiores de Organismos Autónomos	62.777,36
		4 E. Administrativa de Organismos Autónomos	148.379,42
		3 E. Auxiliar Administrativa de Organismos Autónomos	74.454,02
		1 E. Subalterna de Organismos Autónomos	19.344,64
		3 E. de Técnicos de Gestión de la UEX	175.971,52
		12 E. de Facultativos de Archivos y Bibliotecas de la UEX	486.835,22
		31 E. de Gestión Universitaria de la UEX	1.152.877,60
		22 E. de Ayudantes de Archivos, Bibliotecas y Museos de la UEX	723.898,85
		191 E. Administrativa de la UEX	5.192.826,86
		124 E. Auxiliar Administrativa de la UEX	2.159.575,18
		2 E. Auxiliar Administrativa de la Universidad Complutense	45.652,33
		9 E. Superior de Sistemas y Tecnología de la Información de la UEX	375.992,96
		1 E. Superior de Servicios	39.603,34
		28 E. de Gestión de Sistemas e Informática de la UEX	805.934,84
		33 E. de Técnicos Auxiliares de Archivos y Bibliotecas de la UEX	801.939,28
		23 E. de Técnicos Auxiliares de Informática de la UEX	503.339,67
		2 E. de Letrados de la UEX	46.370,33



**MEMORIA**

**Información sobre gastos de personal**

**Ejercicio 2011**

Artículo	Nº Efectivos	Cuerpo/Escala/Categoría	TOTALES (O.R.N.)
		1 E. Superior de Servicios. Especialidad Psicopedagogía	21.921,10
		1 E. Superior de Servicios. Especialidad Psicología	26.064,86
		3 E. de Gestión de Servicios -Especialidad Ingeniería Técnica Industrial - de la UEX	103.224,60
		1 E. de Gestión de Servicios -Especialidad Arquitectura Técnica - de la UEX	32.113,25
		2 E. de Gestión de Servicios de la UEX	59.169,12
		2 E. de Técnicos Ayudantes de Laboratorios de la UEX	69.274,50
		3 E. de Técnicos Ayudantes de Servicios de la UEX	96.957,67
		22 E. de Técnicos Auxiliares de Laboratorios de la UEX	562.167,24
		30 E. de Técnicos Auxiliares de Servicios de la UEX	881.607,33
		2 E. Administrativa -Especialidad Idiomas- de la UEX	46.029,76
		144 E. Auxiliar de Servicios de la UEX	2.772.569,75
		4 E. Auxiliar de Laboratorios de la UEX	35.560,29
		3 E. Auxiliar de Archivos y Bibliotecas de la UEX	61.609,16
		1 E. Superior de Veterinarios de la UEX	47.189,60
		2 E. Superior de Prevención de Riesgos Laborales de la UEX	83.549,40
		2 E. Superior de Ciencias de la Información de la UEX	69.265,03
		3 E. de Gestión de Prevención de Riesgos Laborales de la UEX	99.835,22
		1 E. de Gestión de Servicios -Especialidad Ingeniería Técnica Topográfica - de la UEX	21.873,52
		2 E. de Gestión de Servicios -Especialidad Estadística- de la UEX	61.365,82
		1 E. de Gestión de Servicios -Especialidad Trabajo Social- de la UEX	29.276,82
		1 E. de Técnicos Auxiliares de Prevención de Riesgos Laborales de la UEX	28.268,00
<b>Subtotal</b>	<b>725</b>		<b>62.771.307,16</b>

**MEMORIA**
**Información sobre gastos de personal**
**Ejercicio 2011**

Artículo	Nº Efectivos	Cuerpo/Escala/Categoría	TOTALES (O.R.N.)
<b>13</b>	53	Ayudantes	786.770,15
	47	Profesores Ayudantes Doctores	751.690,18
	163	Profesores Colaboradores	4.270.684,08
	172	Profesores Contratados Doctores	4.249.532,36
	259	Profesores Asociados -Ley Orgánica de Universidades-	1.722.979,47
	5	Profesores Eméritos	42.412,75
	238	Profesores Asociados de Ciencias de la Salud	878.498,43
	109	Profesores Sustitutos	1.702.970,58
	1	Profesor Lector	3.371,88
	1	Titulado Superior Analista de Sistemas	42.296,92
	3	Titulado de Grado Medio -Laboratorios-	99.507,66
	1	Titulado de Grado Medio -Informática-	32.694,51
	4	Técnicos Especialistas -Administración-	113.460,32
	66	Técnicos Especialistas -Laboratorios-	1.776.068,17
	7	Técnicos Especialistas -Bibliotecas-	194.405,99
	4	Técnicos Especialistas -Reproducción, Encuadernación y Autoedición-	115.029,57
	1	Técnicos Especialistas -Albañilería-	26.620,39
	1	Técnicos Especialistas -Jardinería-	26.823,37
	1	Técnicos Especialistas -Mantenimiento-	29.048,36
	2	Técnicos Especialistas -Medios Audiovisuales-	56.394,12
	2	Técnicos Especialistas -Informática-	56.273,67
	2	Técnicos Especialistas -Prevención Nivel Intermedio-	50.680,90
	1	Técnicos Especialistas -Actividad Física y Deportiva-	54.904,30
	5	Técnicos Especialistas -Experimentación Animal-	159.337,71
	3	Técnicos Especialistas -Mantenimiento Material Científico-	75.429,65
	2	Técnicos Especialistas -Conductores-	99.934,52
	7	Técnicos Especialistas -Coordinador de Servicios-	193.435,96
	5	Oficial -Servicios-	91.179,18
	1	Oficial -Administración-	26.096,64



**MEMORIA**

**Información sobre gastos de personal**

**Ejercicio 2011**

Artículo	Nº Efectivos	Cuerpo/Escala/Categoría	TOTALES (O.R.N.)
		1 Oficial -Jardinería-	20.653,72
		2 Oficial -Telefonista-	27.041,71
		3 Oficial -Actividad Física y Deportiva-	52.368,75
		2 Oficial -Conductor de Distribución y Reparto-	46.511,31
		11 Oficial -Socorrista-	68.623,92
		1 Oficial -Experimentación Animal-	25.623,12
		41 Auxiliar -Servicios-	665.435,72
		6 Auxiliar -Actividad Física y Deportiva-	34.158,99
		4 Auxiliar -Experimentación Animal-	85.743,13
		13 Auxiliar -Vigilancia-	374.088,76
<b>Subtotal</b>	<b>551</b>		<b>19.128.780,92</b>
<b>14</b>		146 Profesores Asociados -Ley de Reforma Universitaria-	1.354.535,82
<b>Subtotal</b>	<b>146</b>		<b>1.354.535,82</b>



**MEMORIA**

**Información sobre gastos de personal**

**Ejercicio 2011**

Artículo	Nº Efectivos	Cuerpo/Escala/Categoría	TOTALES (O.R.N.)
<b>15</b>		149 C. de Catedráticos de Universidad	839.052,11
		443 C. de Titulares de Universidad	1.799.087,62
		20 C. de Catedráticos de Escuelas Universitarias	49.677,42
		5 C. de Titulares de Escuelas Universitarias	3.666,24
		3 E. de Gestión Universitaria de la UEX	6.438,00
		16 E. Administrativa de la UEX	15.566,67
		11 E. Auxiliar Administrativa de la UEX	10.763,59
		2 E. de Gestión de Sistemas e Informática de la UEX	4.792,54
		6 E. de Técnicos Auxiliares de Archivos y Bibliotecas de la UEX	6.050,45
		2 E. de Técnicos Auxiliares de Informática de la UEX	2.466,20
		1 E. de Técnicos Ayudantes de Servicios de la UEX	500,00
		1 E. de Gestión de Servicios. Especialidad Estadística de la UEX	2.196,70
		2 E. de Técnicos Auxiliares de Laboratorios de la UEX	2.408,46
		5 E. de Técnicos Auxiliares de Servicios de la UEX	15.902,05
		10 E. Auxiliar de Servicios de la UEX	4.293,08
		2 E. Auxiliar de Archivos y Bibliotecas de la UEX	1.548,65
			2.764.409,78
<b>16</b>	<b>3.058</b>	Seguridad Social	<b>11.335.868,94</b>
<b>TOTALES</b>			<b>97.425.856,40</b>

## **D.7 Inmovilizado no financiero.**

### **D.7.1.) Inmovilizado material (bienes inmuebles).**

## MEMORIA

### Información sobre el Inmovilizado no financiero.

Inmovilizado material. Bienes inmuebles.

Ejercicio 2011

#### REGULARIZACIÓN DEL BALANCE

En el año 2011 se ha procedido a la regularización del balance en lo que afecta a los bienes inmuebles, una vez que se ha ultimado la tasación del inventario de los mismos por la empresa especializada contratada para ello, tras el impulso realizado por el Consejo Social de la Universidad. Esta regularización se ha llevado a cabo mediante el correspondiente expediente que obra en la Universidad, siguiendo las previsiones contenidas en el artículo 85.3 de la Ley 2/2008, de 16 de junio, de Patrimonio de la Comunidad Autónoma de Extremadura, y artículos 32 y 34 del Decreto 118/2009, de 29 de mayo, por el que se aprueba el Reglamento General del Inventario del Patrimonio de la Comunidad Autónoma de Extremadura.

Supone que los terrenos queden valorados en 120.515.917,95 euros (hasta ahora aparecían cuantificados en 33.790.920,56 euros); y las Construcciones en 277.906.618,53 euros (antes 127.997.365,06), todo lo cual determina que se experimente un incremento global de 236.634.250,86 euros.