



CUENTAS ANUALES DE LA UNIVERSIDAD DE EXTREMADURA

EJERCICIO 2013 RESUMEN EJECUTIVO

Gerencia de la Universidad de Extremadura



INTRODUCCIÓN:

Dando cumplimiento a lo dispuesto en el artículo 249.2 de los Estatutos de la Universidad de Extremadura, la Cuenta Anual de la Institución correspondiente al ejercicio de 2013 debe presentarse a informe del Consejo de Gobierno y posterior aprobación, si procede, por parte del Consejo Social. Todo ello sin perjuicio de la preceptiva liquidación del presupuesto exigida por el artículo 81, apartado 5, de la Ley Orgánica 6/2001, de 21 de diciembre, de Universidades, en la nueva redacción producida por virtud del Real Decreto-ley 14/2012, de 20 de abril, de medidas urgentes de racionalización del gasto público en el ámbito educativo, y que se produjo en fecha 27 de febrero de 2013 y sometida a tratamiento del Consejo Social en su sesión de 8 de marzo de 2014.

Si con el Presupuesto, la Universidad viene a formular el conjunto de decisiones financieras que se pretenden desarrollar en el ejercicio, con las Cuentas Anuales la Universidad rinde cuentas de su actuación a nivel interno y también ante los órganos de control externo, **informando del grado de cumplimiento de su presupuesto, de los resultados económicos obtenidos durante el ejercicio y de la situación financiera de la Institución.**

El artículo 81.5 de la Ley Orgánica 6/2001, de 21 de diciembre, de Universidades (modificada por Ley 4/2007, de 12 de abril y Real Decreto-Ley 14/2012, de 20 de abril), establece que *“Las Universidades están obligadas a rendir cuentas ante el órgano de fiscalización de cuentas de la Comunidad Autónoma, sin perjuicio de las competencias del Tribunal de Cuentas”*, añadiendo que *“Las Universidades remitirán copia de la liquidación de sus presupuestos y el resto de documentos que constituyan sus cuentas anuales a la Comunidad Autónoma en el plazo establecido por las normas aplicables de la Comunidad Autónoma”*. Estas previsiones mantienen sintonía con lo establecido en los artículos 248 y 249 de los Estatutos de la Universidad de Extremadura (Decreto 65/2003, de 8 de mayo).

La Ley Orgánica de Universidades también fija las pautas generales a las que debe ajustarse la presentación de las cuentas anuales de las Universidades, al recoger en su artículo 81.4 que *“la estructura del presupuesto de las Universidades, su sistema contable, y los documentos que*

comprenden sus cuentas anuales deberán adaptarse, en todo caso, a las normas que con carácter general se establezcan para el sector público”. Esta normativa general viene constituida, básicamente, por la Ley 47/2003, de 26 de noviembre, General Presupuestaria, que en su artículo 128 define el contenido de las Cuentas Anuales; la Ley 5/2007, de 19 de abril, General de Hacienda Pública de Extremadura, y la Orden de 21 de diciembre de 1999, por la que se aprueba el Plan General de Contabilidad Pública de la Comunidad Autónoma de Extremadura.

Conforme a estas disposiciones, y en su ejecución, el documento que representa la Cuenta Anual de la Universidad de Extremadura del ejercicio 2013 atiende a la siguiente estructura:

CUENTA ANUAL EJERCICIO 2013 – ESTRUCTURA	
A. BALANCE	<i>Estado de fondos que refleja la <u>situación del patrimonio</u> de la Universidad a 31 de diciembre de 2013.</i>
B. CUENTA DEL RESULTADO ECONÓMICO-PATRIMONIAL	<i>Recoge el ahorro o desahorro referido al ejercicio económico, resultante de la <u>variación de los fondos propios</u> de la Universidad producida en dicho período (por diferencia entre los ingresos y beneficios y los gastos y pérdidas de carácter económico-patrimonial).</i>
C. ESTADO DE LIQUIDACIÓN DEL PRESUPUESTO	<i>Comprende el conjunto de estados donde se recoge la información sobre la <u>ejecución del Presupuesto</u> de 2013.</i>
D. MEMORIA	<i>Contiene <u>información complementaria</u> de carácter financiero –comparativa y aclaratoria-, y el estado del <u>Remanente de Tesorería</u>. Por primera vez, en 2013, se incluyen el “Estado de conciliación del Resultado Presupuestario con el Resultado Económico-patrimonial”, la “Bases de presentación de las Cuentas Anuales”, y otra información sobre la organización de la Universidad (actividad desarrollada, normativa aplicable y estructura), y el “Cuadro de Financiación”.</i>

Y que se desgrega resumidamente en la información que se refiere a continuación.

A. BALANCE:

El Balance informa sobre el patrimonio tanto en su concreción (Activo) como en su origen, es decir, respecto a las fuentes que han hecho posible la concreción (Pasivo). Hay, pues, en él una doble visión (partida doble) de una misma realidad económica: el patrimonio de la Universidad.

El conjunto de bienes y derechos de la Universidad de Extremadura alcanza la cifra de 247.123.203,58 euros al cierre de 2013 (561.909.791,25 euros en 2012). La mayor parte del activo se halla integrado por el inmovilizado y que se corresponde sustancialmente con el material referido a terrenos y construcciones. En el pasivo se recoge la partida de Patrimonio en adscripción, por importe de 189.836.452,89 euros que refleja los fondos propios por la regularización producida en los bienes inmuebles de esta naturaleza; igualmente se incorpora, primera vez, la partida de Provisiones para riesgos y gastos acorde con el estudio actuarial realizado. En cuanto a la cuenta de Resultados el ejercicio muestra, con criterio de devengo, los resultados del ejercicio 2013, coincidiendo su saldo con la información proporcionada en la Cuenta del Resultado Económico-Patrimonial.

El peso de cada una de las partidas del Activo y Pasivo, al finalizar el ejercicio 2013, se aprecia en los siguientes gráficos:

ACTIVO:

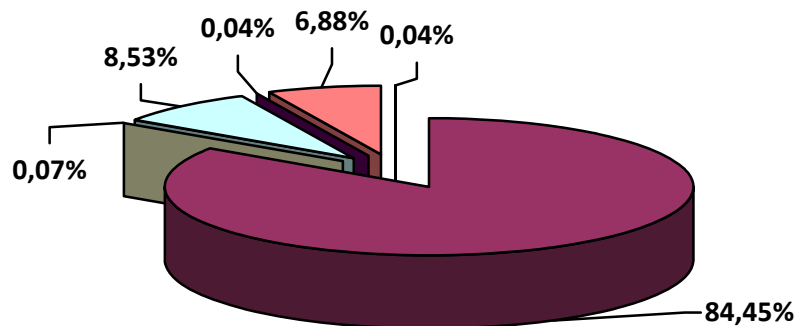

	Inmovilizado Inmaterial 97.300,87 (0,04%)
	Inmovilizado material 208.689.921,80 (84,45%)
	Inversiones financieras permanentes 166.430,00 (0,07%)
	Deudores 21.075.348,14 (8,53%)
	Inversiones financieras temporales 104.914,18 (0,04%)
	Tesorería 16.992.288,59 (6,88%)

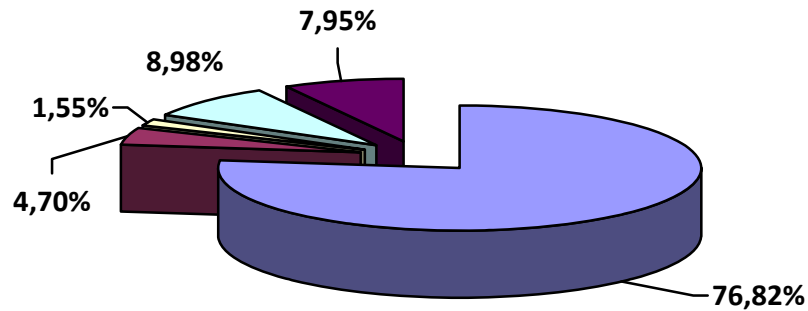
PASIVO:

■ Patrimonio	189.836.452,89 (76,82%)
■ Resultados ejerc. ant. menos rdos del ejerc.	11.606.461,74 (4,70%)
■ Provisiones para riesgos y gastos	3.836.249,77 (1,55%)
■ Deudas exigibles (Acreeedores) largo plazo	22.191.148,95 (8,98%)
■ Deudores exigibles (Acreeedores) corto plazo	19.652.890,23 (7,95%)

Como puede advertirse, **el Balance se estructura a través de dos masas patrimoniales**, desarrolladas cada una de ellas en agrupaciones que representan elementos patrimoniales homogéneos:

- Activo**, que refleja el conjunto de bienes y derechos de la Universidad, así como los posibles gastos diferidos.
- Pasivo**, integrado por las deudas exigibles por terceros y los fondos propios de la Universidad.

El Activo, a su vez, se ordena atendiendo a su **grado de liquidez**, distinguiéndose dos partidas fundamentales: **el inmovilizado y el activo circulante**. El **inmovilizado** es el conjunto de elementos patrimoniales, tangibles e intangibles de carácter permanente, que no está destinado a la venta. El **Activo circulante** se caracteriza porque sus elementos no tienen vocación de permanencia, siendo su vida normal inferior a un año.

La masa patrimonial de mayor importe del Activo es el inmovilizado¹, dentro del cual cabe distinguir en nuestro documento las siguientes partidas:

- **Inmovilizado inmaterial:** que es el conjunto de bienes intangibles y derechos susceptibles de valoración económica (gastos de I+D cuya rentabilidad económico-comercial haya sido asegurada), y que constituye el 0,04 por 100 del total del activo.

En el año 2013 se ha regularizado mediante la cancelación del antiguo saldo de la cuenta 210 “gastos de investigación y desarrollo” por importe de 28.810.087,34 euros, que permanecía indebidamente activado.

- **Inmovilizado material:** conformado por el conjunto de elementos patrimoniales tangibles, muebles o inmuebles que se utilizan de forma continuada en la prestación del servicio con una vida útil que trasciende al ejercicio económico (terrenos construcciones, instalaciones técnicas y maquinaria, utillaje y mobiliario, equipos para procesos de información, entre otros). Es la partida más importante del activo, alcanzando un 84,45 por 100.

Bienes inmuebles.

En el año 2013 se ha procedido a afrontar una última fase respecto de la actualización del inventario de bienes inmuebles, realizando los ajustes oportunos para la completa regularización en las Cuentas Anuales del inventario de estos bienes que afectan a las rúbricas 220 (“Terrenos y bienes naturales”), 221 (“Construcciones, obra civil”) y 222 (“Instalaciones técnicas”), tomando como base el trabajo realizado por una empresa tasadora independiente, consistente en la adecuación de la valoración de este inventario a los principios contables públicos (precio de adquisición o coste)² a la distinción en el epígrafe de construcciones entre obra civil e instalaciones técnicas, con el fin de poder aplicar a cada uno de ellos los correspondientes coeficientes de

¹ La característica más importante de estos bienes es su Amortización o la repercusión del coste de la depreciación. Se calcula en función de la vida útil y se imputa al resultado económico-patrimonial del ejercicio, constituyendo un fondo que figurará en el balance con signo negativo.

² De acuerdo con la aplicación de los principios contables públicos, los bienes adquiridos a título oneroso deben registrarse por el precio de adquisición, mientras que los bienes cedidos o adscritos recibidos se deben registrar, respectivamente, por el valor venal en el momento de la cesión y por el valor neto contable por el figuraba en la contabilidad del sujeto adscribiente.

amortización para obtener la amortización acumulada de los mismos. De esta forma, frente a ejercicios anteriores, estos epígrafes aparecen en el Balance por su precio de coste, habiéndose registrado por primera vez en las cuentas oportunas (282.1 y 282.2) las amortizaciones acumuladas correspondientes a los mismos.

Con ello se han seguido las recomendaciones puestas de manifiesto en los informes del Tribunales de Cuentas y por auditores externos.

Se enmarca la regularización en el proceso de actualización del inventario de la Universidad, contemplado como línea de actuación prioritaria en el Plan Operativo de la Gerencia 2011-14, con la finalidad de mejorar la gestión del patrimonio y para que los Estados Anuales reflejen la imagen fiel del mismo.

La regularización efectuada, como muestra en el cuadro siguiente, ha supuesto que los terrenos queden valorados (precio de coste) en el Balance a 31 de diciembre de 2013 en 20.226.180,98 euros, las construcciones en 140.519.110 euros (con una amortización acumulada de 20.223.918,41 euros), las Instalaciones Técnicas en 51.224.623,35 euros (la amortización acumulada de 27.336.197,13 euros) y las construcciones en curso en 8.797.194 euros, resultando un valor contable neto a finales del ejercicio 2013 de **173.206.995** euros.

Bienes muebles.

Respecto a los bienes muebles, el Balance y la Cuenta de Resultado Económico-patrimonial del ejercicio 2013 reflejan los ajustes efectuados relativos a la conciliación de los epígrafes correspondientes a los mencionados bienes, con la información registrada a 31 de diciembre de 2013 en el nuevo módulo de gestión de inventario.

Los ajustes realizados han supuesto que los bienes muebles queden valorados en el Balance a 31 de diciembre de 2013 en 122.700.521,94 euros, resultando tras deducir la amortización acumulada de 87.217.593,60 euros, un valor contable neto a finales del ejercicio **35.482.928,34** euros.

Los ajustes se han realizado contra el patrimonio de la Universidad.

La regularización ha sido posible gracias a la implantación del módulo de gestión de inventario, impulsado desde la Gerencia, integrado en el sistema económico y contable de la Universidad (Universitas XXI).

Tras efectuar la carga de datos procedente del antiguo sistema informático de inventario de bienes muebles, el nuevo módulo al proporcionar, entre otras utilidades, el cálculo de las amortizaciones acumuladas, ha permitido realizar una primera depuración de dicho inventario, posibilitando que pueda llevarse a cabo, los ajustes señalados en el Balance y en la Cuenta del Resultado Económico-patrimonial de las Cuentas Anuales del ejercicio 2013.

Con ello se han seguido las recomendaciones del Tribunal de Cuentas y de los auditores externos, en cuanto a la necesidad de actualizar el inventario de este tipo de bienes, y se da cumplimiento al compromiso adquirido con el Consejo Social.

Todo ello como paso previo a la elaboración, actualmente en marcha, de la normativa oportuna para que, en lo sucesivo, se registren adecuadamente estos bienes, y sin perjuicio, en su caso, del posible ajuste que posteriormente pudiera derivarse de la comprobación física y documental de los distintos elementos que componen la información existente en el nuevo sistema a 31 de diciembre de 2013, cuando sea posible a la Universidad afrontar los trabajos correspondientes a dichas actuaciones.

- **Inmovilizado financiero:** constituido por las inversiones financieras permanentes en sociedades mercantiles, y que constituye el 0,07 por 100.

El Activo Circulante se integra por las siguientes cuentas:

- **Deudores:** reflejan un crédito con un tercero de vencimiento a corto plazo. Es el 8,53 por 100 del Activo.

Con el fin de minimizar los riesgos, en el ejercicio 2013, la Universidad ha adoptado por primera vez el criterio general de provisionar la totalidad de los deudores presupuestarios correspondientes a ejercicios cerrados.

Con este criterio general, la dotación del ejercicio 2013 a la provisión para insolvencias ha ascendido al importe de 2.482.851,85 euros, registrados como gastos en la Cuenta del resultado económico-patrimonial, siendo el importe consignado en el epígrafe “provisiones” del Balance de 4.968.158,02 euros, que se muestra disminuyendo el saldo de Deudores de la Universidad.

En el ámbito presupuestario, este importe de la provisión registrada, 4.968.158,02 euros, se ha deducido, asimismo, del remanente de tesorería, tal y como establece la normativa presupuestaria aplicable, resultando un remanente de tesorería genérico positivo al cierre del ejercicio 2013.

- **Tesorería:** incluye las disponibilidades líquidas. Suponen el 6,88 por 100.

El Pasivo se ordena atendiendo a su **grado de exigibilidad**, distinguiéndose tradicionalmente entre **fondos propios y ajenos**:

- Son **Fondos propios** el patrimonio, los resultados de ejercicios anteriores y el resultado del ejercicio 2013.

El pasivo del balance recoge como fondos propios un total de 201.442.914,63 euros (frente a 531.035.526,66 euros en 2012). Suponen el 81,52 por 100 del total del pasivo.

☒ **Provisiones para riesgos y gastos.** En el año 2013 se ha llevado a cabo, por primera vez, un estudio realizado por actuarios independientes que ha permitido conocer el importe de la provisión para cubrir los riesgos por premios de jubilación de los empleados de la Universidad. Este epígrafe del pasivo del Balance supone un 1,55 por 100.

- Los **Fondos Ajenos** se clasifican en Acreedores a largo plazo (endeudamiento por inversiones, por ejemplo –anticipos reembolsables por fondos FEDER-), que constituye el 8,98 por 100; y Acreedores a Corto plazo, de vencimiento inferior al año y que se identifican con el pasivo circulante. Estos últimos pueden ser tanto presupuestarios (obras, suministros, servicios y gastos

presupuestarios en general) como no presupuestarios, que suponen un porcentaje del 7,95 por 100.

El epígrafe de acreedores a corto plazo incluye, por primera vez, los correspondientes a los ajustes por periodificación de: ingresos de matrícula e investigación, pagas extras devengadas y no abonadas a los empleados, así como los acreedores por gastos pendientes de aplicar al presupuesto.

Los fondos ajenos, en su totalidad, constituyen el 16,93 por 100 del Pasivo.

B. CUENTA DE RESULTADO ECONÓMICO-PATRIMONIAL:

La cuenta del Resultado económico-patrimonial es un estado de flujos que comprende, con la debida separación, **los ingresos y beneficios del ejercicio, los gastos y pérdidas del mismo y, por diferencia, el resultado, ahorro o desahorro bruto**. En definitiva, es la variación de los fondos propios de la Universidad durante el ejercicio 2013.

Conviene precisar que el Resultado económico-patrimonial se calcula, conforme a la normativa vigente, sobre la base del principio de devengo³, según el cual la imputación temporal de gastos e ingresos debe hacerse en función de la corriente real de bienes y servicios que los mismos representan y no en el momento en que se produzca la corriente monetaria o financiera derivada de aquéllos. Así, a 31 de diciembre de 2013, han sido reconocidos determinados gastos – devengados y no vencidos- para los que si bien no había sido reconocida la obligación presupuestaria, había tenido lugar la corriente real, es decir la entrega del bien y la prestación del servicio.

El Resultado económico-patrimonial presenta diferencias con respecto al presupuestario, toda vez que, además de las razones ya expuestas, existen gastos económicos, como las depreciaciones sistemáticas de los activos fijos o amortizaciones, que en ningún caso van a originar un gasto presupuestario, en la medida en la que no implican salidas de tesorería por parte de la Universidad de Extremadura. Asimismo, en el resultado económico patrimonial figuran las provisiones para insolvencias que tampoco son gastos presupuestarios. De otro lado, existen gastos presupuestarios, como los de inversión en inmovilizado material que no constituyen un gasto de resultado económico-patrimonial.

La cuenta de resultado nos indica en que medida se está prestando el servicio (realizando gastos) conforme a la capacidad financiera que en este ejercicio tiene la Universidad. Es decir, que los registros de la cuenta de resultados responden más a una preocupación por la solvencia y el

³ Igualmente debe resaltarse que los gastos en contabilidad patrimonial deben atender al principio de prudencia, contabilizando no sólo los elementos realizados, sino también, desde que se tenga conocimiento de los mismos, aquellos que supongan riesgos previsibles o pérdidas eventuales, con origen en el ejercicio o en otro anterior.

equilibrio financiero de la institución que a la necesidad de conocer la eficacia, eficiencia y economía que cada institución alcanza anualmente en su comportamiento productivo.

Atendiendo a estas consideraciones, en el transcurso del año 2013 la Universidad de Extremadura ha obtenido un total de ingresos por 124.753.980,67 euros, frente a 174.707.182,89 euros de gastos. La diferencia entre ambos flujos económicos supone un desahorro de 49.953.202,22 euros, frente a un desahorro de 8.261.065,06 euros del año 2012. Esta cantidad se incorpora, como resultado del ejercicio, al balance.

El incremento del desahorro se debe, fundamentalmente, en este año a: cancelación del antiguo saldo que estaba indebidamente activado de la cuenta 210 “Gastos de investigación y desarrollo”, la dotación de provisiones para riesgos y gastos, la dotación a la amortización de bienes muebles, y los ajustes por periodificación.

BALANCE		CUENTA DEL RESULTADO ECONÓMICO-PATRIMONIAL	
DEBE (ACTIVO)	HABER (PASIVO)	DEBE	PASIVO
Inmovilizado	Fondos propios	Gastos: 174.707.182,89	Ingresos: 124.753.980,67
Deudores	<u>resultado del ejercicio</u>		Desahorro: 49.953.202,22
Tesorería	-49.953.202,22		
	Deudas exigibles		

• Variación de los Fondos Propios
 • Diferencia entre ingresos y gastos



C. ESTADO DE LIQUIDACIÓN DEL PRESUPUESTO.

Resulta relevante en cuanto que recoge la ejecución del Presupuesto de 2013 desde lo aprobado inicialmente hasta lo realmente reconocido o comprometido. En este sentido, la liquidación del presupuesto es parte especial de la Cuenta General y pone de manifiesto:

☐ **Respecto al presupuesto de ingresos:** las previsiones iniciales, sus modificaciones, las previsiones definitivas, los derechos reconocidos, los anulados y cancelados, los derechos reconocidos netos, los recaudados netos, los derechos pendientes de cobro y el exceso o defecto sobre la previsión.

☐ **Respecto al presupuesto de gastos:** los créditos iniciales, sus modificaciones, los créditos definitivos, los gastos autorizados y comprometidos, las obligaciones reconocidas, los pagos realizados, las obligaciones pendientes de pago y los remanentes de crédito.

● Liquidación del estado de INGRESOS.

Previsiones ☐ Iniciales (presupuestos) ☐ Modificaciones ☐ Definitivas	----->	Derechos reconocidos	↗ Recaudación: 122.864.442,60 (91,04%)	↘ Derechos pendientes de cobro: 12.097.255,49 (8,96%)
CAPÍTULOS	PREVISIONES DEFINITIVAS	DERECHOS RECONOCIDOS (INGRESOS)	%	
CAP. 3: TASAS, PRECIOS PÚBLICOS Y OTROS INGRESOS	30.051.355,06	30.311.971,98	100,87%	
CAP. 4: TRANSFERENCIAS CORRIENTES	92.560.699,37	91.235.970,63	98,57%	
CAP. 5: INGRESOS PATRIMONIALES	351.511,00	554.090,77	157,63%	
CAP. 7: TRANSFERENCIAS DE CAPITAL	15.616.059,89	12.835.260,46	82,19%	
CAP. 8: ACTIVOS FINANCIEROS (PRÉSTAMOS)	36.000,00	24.404,25	67,79%	
CAP. 8: ACTIVOS FINANCIEROS (REMANENTES DE TESORERÍA)	49.127.775,52		0,00%	
TOTAL	187.743.400,84	134.961.698,09	71,89%	
EJECUCIÓN PREVISIONES DEFINITIVAS SIN CAPITULO 8 (REMANENTE TESORERÍA)	138.615.625,32	134.961.698,09	97,36%	
EJECUCIÓN RESPECTO PREVISIONES INICIALES	132.067.802,00	134.961.698,09	102,19%	

Nota: el porcentaje indica el grado de ejecución de cada uno de los capítulos de la clasificación económica o, en su caso, del total, sobre las previsiones definitivas o, en su caso, de las previsiones iniciales.

Primero. El presupuesto inicial de la Universidad ascendió a 132.067.802 euros. Estos créditos experimentaron modificaciones por importe neto de 55.675.598,84 euros, conforme al siguiente desglose: 49.127.775,52 euros correspondientes a la incorporación de crédito financiados con remanentes de tesorería, y 6.547.823,32 euros a créditos generados por nuevos ingresos. Con ello, el presupuesto definitivo se eleva a **187.743.400,84** euros.

Segundo. Del total de derechos reconocidos netos (**134.961.698,09** euros), se han recaudado en el ejercicio 122.864.442,60 euros (91,04%, superior al ejercicio anterior), quedando pendiente de cobro 12.097.255,49 euros (8,96%) debido al aumento del ritmo de cobro de los principales financiadores de la Universidad [obras y equipamiento universitario (650), cofinanciación infraestructura científica (230), Plan Regional, (3.052), y otros (509), procedentes todos ellos de la Junta de Extremadura; contratos y convenios del artículo 83 de la LOU (1.598); precios públicos (4.257); Ministerio –*ayudas complementarias Programa Erasmus* (306)-; Plan Nacional de Investigación (402); Proyectos Europeos (142); exenciones de precios públicos por servicios académicos no compensados a la Universidad (380); y otros diversos de menores cuantías individuales (572)].

Tercero. Los derechos reconocidos suponen un aumento del 0,97% con respecto al ejercicio anterior.

Cuarto. Grado de realización de los ingresos presupuestarios (cifras en miles de euros):

☐ El **Capítulo 3 “Tasas, precios públicos y otros ingresos”** se ajusta a la previsión realizada, con un ligero reconocimiento de derecho por encima de las previsiones definitivas (+261).

☐ En el **Capítulo 4 “Transferencias corrientes”** (-1.325), destaca la baja del presupuesto definitivo por ayudas complementarias del Ministerio para el Programa Erasmus (aprox. 364), y Programa con Europa Erasmus (aprox. 282); y diversas subvenciones y ayudas de la Junta de Extremadura por un importe de aproximadamente 735, fundamentalmente debido a ayudas a prácticas planes de estudio (90), menor financiación plazas vinculadas (aprox. 541), y jubilaciones anticipadas (aprox. 33), si bien en estos dos últimos casos deriva de un menor gasto con financiación afectada.

El **Capítulo 5 “Ingresos patrimoniales”** (+203) se produce un ligero reconocimiento de derecho por encima de las previsiones definitivas, debido principalmente a la mayor realización por intereses de cuentas bancarias (aprox. 145) y por productos de concesiones administrativas (aprox. 63).

En el **Capítulo 7 “Transferencias de capital”** (-2.781), se produce una importante caída del grado de realización de los ingresos, fundamentalmente por la reducción de 969 en el Plan Nacional de Investigación; 1.516 procedentes de la Comunidad Autónoma de Extremadura (Plan Regional de Investigación); 224 de disminución en el Programa Marco Europeo; y 81 procedente de Entidades locales para I+D+i.

El **Capítulo 8 “Activos Financieros” (préstamos)** (-12), experimenta una disminución por menores devoluciones de préstamos concedidos.

El **Capítulo 8 “Activos Financieros” (remanentes de tesorería)** (+49.128), es el remanente de tesorería afectado que existía al 31 de diciembre de 2012, con el que se ha financiado el expediente de incorporación de remanentes de crédito del ejercicio 2012 al 2013.

En resumen, el grado de realización global de ingresos ha sido del 97,36%, del que debe señalarse que se acercan o superan levemente al 100% en los casos de tasas, precios públicos y otros ingresos (capítulo 3), así como por transferencias corrientes (capítulo 4); se da un grado de realización inferior en el caso de transferencias de capital (82,19%, capítulo 7), por las reducciones producidas en ingresos finalistas; y superior en ingresos patrimoniales (157,63% capítulo 5), aun cuando tiene un peso exiguo en el total de ingresos. En cuanto a los activos financieros por préstamos (capítulo 8) es el que representa el menor grado de realización (67,79%), si bien hay que tener en cuenta su escaso peso en el conjunto de ingresos.

CUENTA ANUAL DEL EJERCICIO 2013
C. ESTADO DE LIQUIDACIÓN DEL PRESUPUESTO



DERECHOS RECONOCIDOS: PESO SOBRE EL TOTAL (%)									
	2006	2008	2007	2008	2009	2010	2011	2012	2013
CAP. 3: TASA S, PREC. P Y OTROS ING.	20,22	19,06	19,04	17,28	18,88	16,82	17,38	20,67	22,48
CAP. 4: TRANSF. CORRIENTES	64,48	62,08	63,33	63,60	63,79	63,38	67,71	69,08	67,60
CAP. 5: INGRESOS PATRIMONIALES	0,24	0,28	1,21	0,80	0,39	0,22	0,44	0,42	0,41
CAP. 7: TRANSF. DE CAPITAL	16,07	18,69	18,32	23,80	18,03	12,72	14,48	9,38	9,61
CAP. 8: ACTIVOS FINANCIEROS	0,02	0,02	0,01	0,02	0,02	0,02	0,01	0,07	0,02
CAPS: PASIVOS FINANCIEROS	-	-	-	-	2,79	13,04	-	-	-
TOTAL	100,00	100,00	100,00	100,00	100,00	100,00	100,00	100,00	100,00

Estructura de los Ingresos presupuestarios 2013
(origen de los fondos)

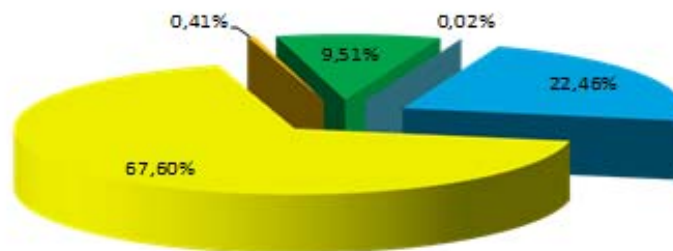

- Cap. 3: TASAS, PRECIOS PÚBLICOS Y OTROS INGRESOS
- Cap. 4: TRANSFERENCIAS CORRIENTES
- Cap. 5: INGRESOS PATRIMONIALES
- Cap. 7: TRANSFERENCIAS DE CAPITAL
- Cap. 8: ACTIVOS FINANCIEROS

CUENTA ANUAL DEL EJERCICIO 2013
C. ESTADO DE LIQUIDACIÓN DEL PRESUPUESTO



Liquidación del Presupuesto de Ingresos
Derechos reconocidos

INGRESOS: DERECHOS RECONOCIDOS (% VARIACIÓN)								
	2006-08	2008-07	2008-07	2008-08	2008-10	2010-11	2011-12	2012-13
CAP. 3: TASAS, PREC. P Y OTROS ING.	11,87	2,97	4,27	-0,68	-0,86	-8,87	3,08	10,24
CAP. 4: TRANSF. CORRIENTES	14,38	6,18	8,08	10,36	-1,38	-2,72	-8,87	-1,18
CAP. 5: INGRESOS PATRIMONIALES	38,91	378,68	-47,20	-34,84	-37,87	83,78	-11,22	-2,18
CAP. 7: TRANSF. DE CAPITAL	48,81	-9,66	88,14	-31,26	-14,62	-4,80	-37,80	-2,84
CAP. 8: ACTIVOS FINANCIEROS	84,62	-88,04	167,28	7,66	-1,76	-33,21	378,47	-72,81
CAP. 9: PASIVOS FINANCIEROS	-	-	-	100,00	403,27	-100,00		
TOTAL	18,83	3,04	14,88	1,20	7,78	-18,12	-8,89	0,87

● **Liquidación del estado de GASTOS.**

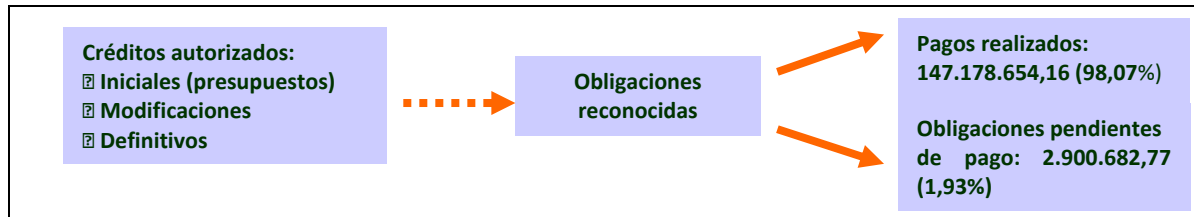

CAPÍTULOS	CRÉDITOS DEFINITIVOS	OBLIGACIONES RECONOCIDAS (GASTOS)	%
CAP. 1: GASTOS DE PERSONAL	99.370.167,01	96.527.623,79	97,14%
CAP. 2: GASTOS EN BIENES CORRIENTES Y SERVICIOS	16.268.225,51	15.494.449,22	95,24%
CAP. 3: GASTOS FINANCIEROS	80.660,00	79.655,46	98,75%
CAP. 4: TRANSFERENCIAS CORRIENTES	4.700.936,68	2.682.783,81	57,07%
CAP. 6: INVERSIONES REALES	64.203.986,64	32.187.000,63	50,13%
CAP. 8: ACTIVOS FINANCIEROS	36.000,00	24.404,25	67,79%
CAP. 9: PASIVOS FINANCIEROS	3.083.425,00	3.083.419,77	100,00%
TOTAL	187.743.400,84	150.079.336,93	79,94%
EJECUCIÓN RESPECTO A LAS PREVISIONES INICIALES	132.067.802,00	150.079.336,93	113,64%

Nota: el porcentaje indica el grado de ejecución de cada uno de los capítulos de la clasificación económica, y en su caso del total de las obligaciones reconocidas, sobre los créditos definitivos o, en su caso, de las previsiones iniciales.

Primero. Del total de obligaciones reconocidas netas (**150.079.336,93 euros**), se han pagado en el ejercicio 147.178.654,16 euros (98,07%, prácticamente igual al ejercicio anterior), quedando pendiente de abono 2.900.682,77 euros (1,93%) que corresponden a capítulo 1 (1.006), capítulo 2 (1.178), capítulo 4 (178), y capítulo 6 (538).

Segundo. Las obligaciones reconocidas netas representan un incremento del 9,33 por 100 respecto al ejercicio anterior.

Tercero. Grado de ejecución de los gastos presupuestarios (cifras en miles de euros):

- En el **Capítulo 1 “Gastos de personal”** (-2.843) se produce una menor ejecución motivada por el gasto real de jubilaciones anticipadas (-973), productividad y gratificaciones (-430), cuotas sociales (-110), y otros remanentes existentes fundamentalmente por el desplazamiento del complemento autonómico docente del año 2013 al 2014, y por temporalidad de procesos selectivos y cobertura de puestos vacantes (-1.330).

▣ La menor ejecución del **Capítulo 2 “Gastos en bienes corrientes y servicios”** (-774) obedece en su mayor parte al Consejo Social (-139), y créditos generados y gastos de finales del ejercicio de 2013 que pueden ser imputados al ejercicio 2014, previa incorporación del correspondiente remanente de crédito, en virtud de la circular de cierre de 2013 (-220). Se refleja en el contexto del gasto corriente la aplicación de las medidas de austeridad y contención del gasto que se contemplan en las Normas de Ejecución Presupuestaria, así como la renegociación producida en las contrataciones administrativas.

▣ El **Capítulo 3 “Gastos financieros”** (-1) representa la magnitud cuantitativa que se identifica prácticamente con el crédito definitivo por los intereses del préstamo concedido para edificios de institutos universitarios de investigación.

▣ El **Capítulo 4 “Transferencias corrientes”** (-2.018) tiene una menor ejecución que corresponden, en su mayor parte, a créditos para gastos afectados que se incorporan al ejercicio 2014 [Programa de Relaciones Internacionales y Fundación Universidad-Sociedad (988)]. El resto obedece a una menor captación de fondos respecto a los inicialmente previstos.

▣ El **Capítulo 6 “Inversiones reales”** (-32.017) tiene igualmente una menor ejecución que corresponde a créditos para gastos afectados que se incorporan al ejercicio 2014 [infraestructura científica y universitaria (10.652); I+D+i (18.315)]; El resto obedece a una menor captación de fondos respecto a los inicialmente previstos en plan nacional de investigación, plan regional de investigación, programa marco europeo, como se detalla en el capítulo 7 correspondiente de ingresos.

▣ El **Capítulo 8 “Activos financieros”** (-12) presenta la menor ejecución correspondiente a anticipos reintegrables al personal.

▣ El **Capítulo 9 “Pasivos financieros”** se corresponde el crédito definitivo con el gasto ejecutado por la devolución de la anualidad correspondiente del capital principal, así como la devolución de la parte que no se va a utilizar, del préstamo para construcción de edificios contenedores de los institutos universitarios de investigación.

En resumen, el grado de ejecución de gastos ha sido del 79,94 por ciento. Se aprecia un grado muy elevado de ejecución de los gastos de personal, financieros y pasivos financieros (capítulos 1, 3 y 9), que superan el 97 por ciento sobre los créditos definitivos. En cuanto a los gastos corrientes del capítulo 2 (95,24 por ciento) se advierte un pequeño ahorro. Por otro lado, las transferencias corrientes (capítulo 4) y las

inversiones reales (capítulo 6) el grado de ejecución es inferior como consecuencia de remanentes de créditos para gastos afectados que se incorporan al ejercicio de 2014 o a una menor captación de fondos respecto a los inicialmente previstos. Finalmente, la menor ejecución de activos financieros (capítulo 8), se corresponde con el gasto real final producido con respecto a la previsión del ejercicio.

CUENTA ANUAL DEL EJERCICIO 2013
C. ESTADO DE LIQUIDACIÓN DEL PRESUPUESTO

Liquidación del Presupuesto de Gastos



OBLIGACIONES RECONOCIDAS: PESO SOBRE EL TOTAL (%)									
	2005	2006	2007	2008	2009	2010	2011	2012	2013
CAP. 1: GASTOS DE PERSONAL	72,64	70,14	68,28	67,82	68,08	64,80	65,34	63,44	64,32
CAP. 2: GTO\$ CTES EN BIENES Y SERV.	10,72	9,98	9,88	8,43	8,34	8,71	10,05	10,62	10,32
CAP. 3: GASTOS FINANCIEROS	0,08	0,00	0,00	0,00	0,00	0,00	0,00	0,08	0,05
CAP. 4: TRANSF. CORRIENTES	1,40	2,08	2,55	2,34	2,30	2,14	2,80	2,13	1,79
CAP. 6: INVERSIONES REALES	16,28	17,64	21,49	31,34	22,18	23,21	21,81	18,15	21,45
CAP. 7: TRANSFERENCIAS DE CAPITAL	0,03	0,29	0,03	0,04	0,12	0,00	0,00	0,00	0,00
CAP. 8: ACTIVOS FINANCIEROS	0,00	0,03	0,01	0,03	0,02	0,05	0,01	0,11	0,02
CAP. 9: PASIVOS FINANCIEROS	0,00	0,00	0,00	0,00	0,00	0,09	0,09	0,65	2,05
TOTAL	100,00	100,00	100,00	100,00	100,00	100,00	100,00	100,00	100,00

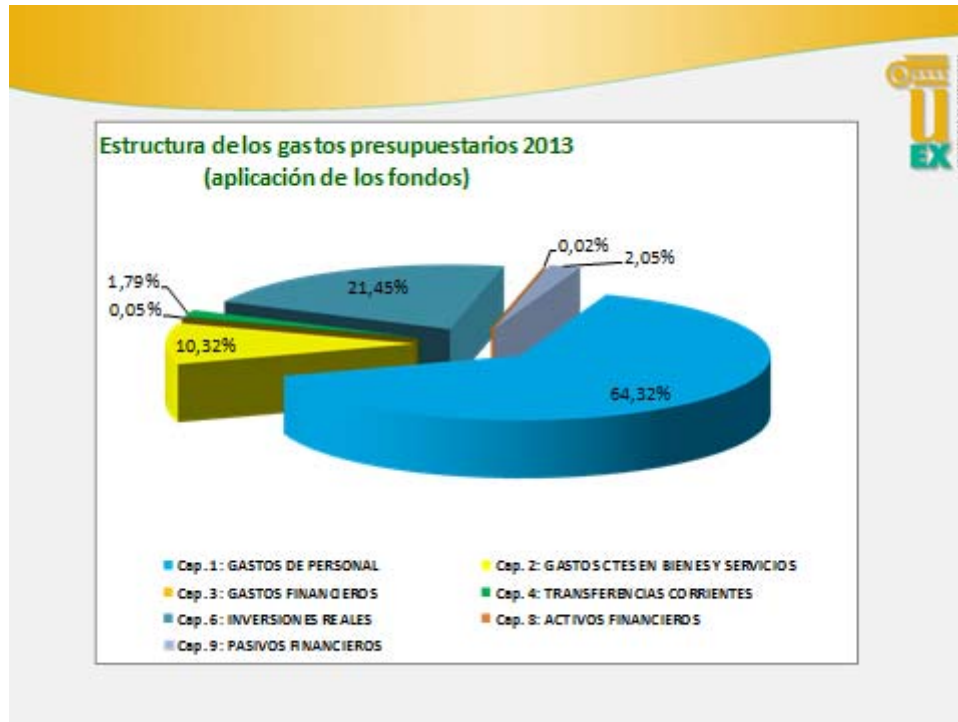

CUENTA ANUAL DEL EJERCICIO 2013 C. ESTADO DE LIQUIDACIÓN DEL PRESUPUESTO

Liquidación del Presupuesto de Gastos
Obligaciones reconocidas

GASTOS: OBLIGACIONES RECONOCIDAS (% VARIACIÓN)								
	2006-08	2008-07	2007-08	2008-08	2008-10	2010-11	2011-12	2012-13
Cap. 1: GASTOS DE PERSONAL	6,78	4,68	6,26	10,91	-0,72	-1,82	-6,08	2,76
Cap. 2: GASTOS CTES EN BIENES Y SERVIC.	1,84	7,39	6,26	7,68	6,20	0,78	-6,10	7,31
Cap. 3: GASTOS FINANCIEROS	-88,89	-27,12	6.286,18	-87,26	-87,78	1.036,00	87.828,28	0,00
Cap. 4: TRANSFERENCIAS CORRIENTES	81,31	37,26	10,86	-4,43	-8,12	18,71	-24,23	-10,26
Cap. 6: INVERSIONES REALES	26,76	36,89	76,86	-31,08	8,03	-3,08	-24,93	28,18
Cap. 7: TRANSFERENCIAS DE CAPITAL	100,00	-88,81	102,88	163,00	-100,00	-	-	-
Cap. 8: ACTIVOS FINANCIEROS	-1,81	-88,34	302,81	-31,33	208,03	-78,76	718,72	-84,08
Cap. 9: PASIVOS FINANCIEROS	-	-	-	-	100,00	-	466,33	308,18
TOTAL	8,41	10,70	20,81	-2,82	1,21	-2,82	-8,38	8,33

• Resultado presupuestario.

El estado del resultado presupuestario pretende examinar en qué medida los recursos obtenidos a lo largo del ejercicio económico han sido suficientes para atender las necesidades surgidas a lo largo del mismo. Representa, por tanto, una magnitud de relación global de los gastos y los ingresos en el ejercicio económico de 2013 (del 1 de enero al 31 de diciembre).

El resultado presupuestario pone de manifiesto las siguientes magnitudes:

- **Resultado presupuestario del ejercicio**, calculado como la diferencia entre los derechos reconocidos netos (ingresos presupuestarios, excluidos los derechos derivados de la emisión y creación de pasivos financieros) y las obligaciones reconocidas netas (gastos presupuestarios, excluidos los derivados de la amortización y reembolso de pasivos financieros), imputados al presupuesto del ejercicio, correspondientes a la realización de operaciones no financieras y de activos financieros. En definitiva, la diferencia entre los capítulos I al VIII en los estados de ingresos y gastos, se cuantifica negativamente en **12.034.219,07** euros (frente a -2.852.145,70 euros del año 2012).

En el resultado presupuestario, los derechos reconocidos netos incluyen el total de derechos reconocidos durante el ejercicio minorado por el total de derechos anulados, los cancelados por insolvencias y otras causas, y los cancelados en especie durante el mismo.

- **La variación neta de pasivos financieros**, obtenida por diferencia entre los derechos reconocidos netos y las obligaciones reconocidas netas por este tipo de operaciones (capítulo noveno de los estados de ingresos y de gastos). Indica, con valor positivo, un aumento del endeudamiento mientras que con signo negativo presenta una disminución del mismo. Se cuantifica negativamente en 3.083.419,77 euros (753.561,78 euros en 2012).

- **El saldo presupuestario del ejercicio**, como agregación del resultado presupuestario y la variación neta de pasivos financieros, es de **-15.117.638,84** euros (frente a -3.605.707,48 euros de

2012), que supone que los ingresos liquidados fueron inferiores a la obligaciones liquidadas en el ejercicio, debido a la ejecución de gastos con financiación afectada respecto al cual el ritmo de ejecución del gasto ha sido superior al de los derechos reconocidos en el año.

El saldo presupuestario del ejercicio, eliminando el derivado de la gestión de la investigación, infraestructura y otros gastos con financiación afectada, se ha estimado en **1.380.642,10 euros** (**2.206.983,31 euros** en 2012), y que permite provisionar saldos de dudoso cobro mejorando la solvencia financiera a la Universidad.

ESQUEMA

CONCEPTOS	DERECHOS RECONOCIDOS	OBLIGACIONES RECONOCIDAS
CAPITULO I	-	96.527.623,79
CAPÍTULO II	-	15.494.449,22
CAPÍTULO III	30.311.971,98	79.655,46
CAPÍTULO IV	91.235.970,63	2.682.783,81
CAPÍTULO V	554.090,77	
TOTAL OPERACIONES CORRIENTES	122.102.033,38	114.784.512,28
AHORRO	7.317.521,10	
CAPÍTULO VI	-	32.187.000,63
CAPÍTULO VII	12.835.260,46	-
TOTAL OPERACIONES DE CAPITAL	12.835.260,46	32.187.000,63
CAPACIDAD O NECESIDAD DE FINANCIACIÓN	- 12.034.219,07	
CAPÍTULO VIII	24.404,25	24.404,25
RESULTADO PRESUPUESTARIO	- 12.034.219,07	
CAPÍTULO IX	-	3.083.419,77
VARIACIÓN NETA DE PASIVOS FINANCIEROS	- 3.083.419,77	
SALDO PRESUPUESTARIO DEL EJERCICIO	- 15.117.638,84	
AJUSTE POR GESTIÓN DE LA INVESTIGACIÓN, INFRAESTRUCTURAS Y OTROS INGRESOS FINALISTAS AFECTADOS		
SALDO PRESUPUESTARIO AJUSTADO DEL EJERCICIO	1.380.642,10	

D. MEMORIA.

La Memoria completa, amplía y comenta la información contenida en el Balance, la Cuenta del Resultado Económico-Patrimonial y el Estado de liquidación del presupuesto.

Entre esta información se recoge el Remanente de Tesorería existente a final del ejercicio, que **mide el excedente de la Universidad de Extremadura disponible para financiar el gasto presupuestario del ejercicio siguiente**. El Remanente de Tesorería es el resultado de la suma y diferencia de tres componentes: los derechos pendientes de cobro al final del ejercicio, una vez minorados con los saldos deudores de dudoso cobro (17.495.094,15 euros), los fondos líquidos de tesorería (17.097.202,77 euros) y las obligaciones pendientes de pago al final del ejercicio (3.023.371,66 euros), y que nos permite cuantificarlo en 31.568.925,26 euros.

Una vez calculado el remanente de tesorería del ejercicio podemos dividirlo en afectado y no afectado o genérico. La primera de estas dos magnitudes es una excepción al principio de desafectación de los ingresos públicos pues vincula unos determinados ingresos, llamados finalistas, a la realización de unos gastos concretos, denominados gastos con financiación afectada. De esta manera, por la unión de unos ingresos a unos determinados gastos, la Universidad puede obtener un remanente afectado al cumplimiento de una serie de obligaciones impuestas por los órganos o entes que financian los mencionados ingresos. Así, por ejemplo, el remanente afectado de ingresos puede incluir derechos liquidados derivados de cursos, contratos del artículo 83 de la LOU, transferencias de capital para atenciones extraordinarias y proyectos de investigación.

Calculado el remanente afectado (31.272.988,79 euros), no hay más que restarlo del total del remanente de tesorería del ejercicio para obtener el remanente no afectado, también denominado genérico (295.936,47 euros), que se considera una magnitud de libre disposición (en la parte que no se haya previsto que financie el presupuesto inicial del año siguiente), pudiendo ser aplicado en el ejercicio siguiente en cualquier tipo de gasto, sin más limitación que su importe. En este último caso, la mencionada aplicación se producirá a través de la materialización de las correspondientes modificaciones de crédito.

ESTADO DEL REMANENTE DE TESORERÍA

- Diferencia entre los Derechos reconocidos pendientes de cobro (minoradas con saldos deudores de dudoso cobro) más Fondos líquidos y las Obligaciones pendientes de pago.
- Incluye Obligaciones y Derechos pendientes del ejercicio y de los ejercicios anteriores.

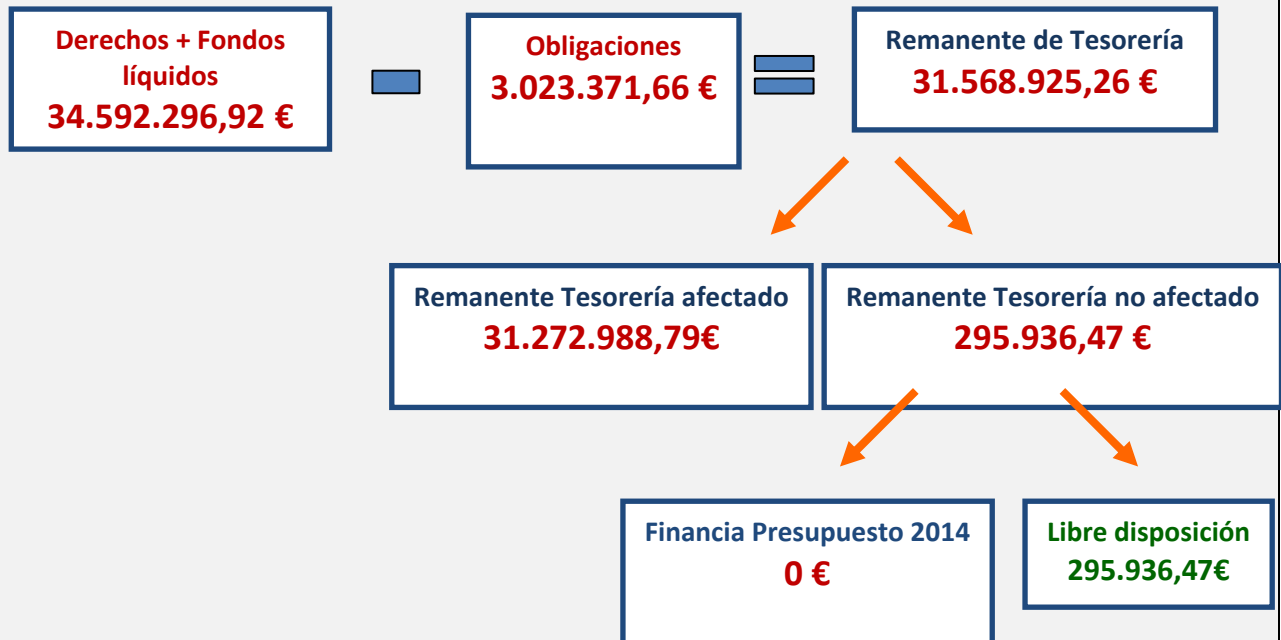

Para el cálculo del Remanente de Tesorería se ha tenido en cuenta la minoración de los Derechos pendientes de cobro con 4.968.158,02 euros, que se corresponden con saldos deudores de dudoso cobro.

Con arreglo a las cifras referidas de remanente de tesorería genérico, y de conformidad con lo establecido en el artículo 81.2 de la Ley Orgánica 6/2001, de 21 de diciembre, de Universidades, para el garantizar un mejor cumplimiento de la Ley Orgánica 2/2012, de 27 de abril, de Estabilidad Presupuestaria y Sostenibilidad Financiera, se pone de manifiesto el cumplimiento del requisito de equilibrio y sostenibilidad financiero.

INDICADORES PRESUPUESTARIOS.

A los efectos de aportar información adicional respecto a la situación presupuestaria de la Universidad de Extremadura, se incluye a continuación un conjunto de indicadores obtenidos de las liquidaciones presupuestarias de 2010 a 2013, ambos inclusive, señalando el contenido y la composición de cada indicador.

Indicadores	Descripción	Composición	2010	2011	2012	2013
<i>Modificación del Presupuesto</i>	Indica el porcentaje de variación que sufre el presupuesto inicialmente aprobado. Un número excesivo reflejaría una falta de previsión	Total Modificaciones Presupuestarias netas de Gastos dividido entre el Total Presupuesto Inicial de Gastos	51%	49%	40%	42%
		Sin incorporación de remanentes de crédito	22%	7%	1%	5%
<i>Grado de ejecución de los gastos presupuestarios</i>	Compara el volumen de las obligaciones reconocidas en el período con los créditos definitivos. Un número bajo reflejaría una valoración presupuestaria ambiciosa en relación con las posibilidades reales de gestión, si bien matizado por la asincronía temporal de los gastos con financiación afectada	Total Obligaciones Reconocidas dividido entre el Total Presupuesto Definitivo de Gastos	69%	70%	71%	80%
<i>Grado de realización de los ingresos presupuestarios</i>	Compara el grado de realización de los derechos reconocidos y las previsiones definitivas. Un número bajo pondría en duda el equilibrio presupuestario.	Total Derechos Reconocidos dividido entre el Total Presupuesto Definitivo de Ingresos (sin Remanentes de Tesorería)	96%	94%	96%	97%
<i>Grado de cumplimiento de los gastos</i>	Pone de manifiesto la capacidad de pago	Total Pagos Ejercicio Corriente Dividido entre el Total de las Obligaciones Reconocidas	99%	99%	99%	98%
<i>Grado de cumplimiento de ingresos</i>	Pone de manifiesto el ritmo de cobro	Total de Recaudación Ejercicio Corriente Dividido entre el Total de Derechos Reconocidos	76%	79%	79%	91%
		Sin préstamos y anticipos para infraestructuras	87%	79%	79%	91%
<i>Tasa de acoplamiento entre Cobros y Pagos</i>	Refleja el grado de sincronía entre el grado de cumplimiento de ingresos y gastos	Total Recaudación Ejercicio Corriente dividido entre el Total de Pagos del Ejercicio Corriente	86%	78%	78%	84%

En términos generales se aprecia una valoración presupuestaria bastante ajustada como pone de manifiesto el primer indicador. El importe superior para el año 2010 se debió a una importante generación de crédito correspondiente al anticipo y préstamo recibido vía convenio para la construcción de los edificios de los institutos universitarios de investigación.

En cuanto al “**grado de ejecución**” de los gastos presupuestarios, el nivel de los indicadores se debe, fundamentalmente, al aparente bajo grado de ejecución del Capítulo 6 del Presupuesto de gastos debido a la asincronía temporal entre los ingresos y gastos con financiación afectada que, principalmente, aunque no de forma exclusiva son los de investigación e inversión en infraestructura, si bien ha experimentado en el último ejercicio un importante incremento.

El “**grado de realización**” de los ingresos presupuestarios presenta un porcentaje muy elevado de cumplimiento pese a que, en determinados casos, dada la situación económica actual ha supuesto que determinados ingresos no se cumplieran en su totalidad.

El aumento del “**Grado de cumplimiento de los ingresos**” se debe, fundamentalmente, al aumento del ritmo de pago de la principal Administración financiadora de la Universidad.

Se constata un elevado y constante “**Grado de cumplimiento de los gastos**”.

**CUENTAS ANUALES DE LA UNIVERSIDAD DE EXTREMADURA
DEL EJERCICIO 2013**

I N D I C E

A.)	<u>BALANCE</u>	9
B.)	<u>CUENTA DE RESULTADOS</u>	13
C.)	<u>ESTADO DE LIQUIDACIÓN DEL PRESUPUESTO</u>	17
C.1.)	<u>Liquidación del Presupuesto de Gastos</u>	19
C.1.1.)	<u>Primera Parte</u>	21
C.1.2.)	<u>Segunda Parte</u>	53
C.2.)	<u>Liquidación del Presupuesto de Ingresos</u>	83
C.3.)	<u>Resultado Presupuestario</u>	93
D.)	<u>MEMORIA</u>	97
D.1.)	<u>Organización</u>	99
D.1.1.)	<u>Actividad</u>	101
D.1.2.)	<u>Normativa aplicable</u>	107
D.1.3.)	<u>Estructura organizativa básica</u>	113
D.1.4.)	<u>Bases de elaboración</u>	121
D.1.5.)	<u>Principios contables y normas de valoración</u>	127
D.1.6.)	<u>Diferencia entre criterios contables patrimoniales y presupuestarios (Conciliación del resultado presupuestario con el resultado económico-patrimonial)</u>	149
D.2.)	<u>Estado Operativo</u>	153
D.3.)	<u>Información de carácter financiero</u>	161
D.3.1.)	<u>Estado del Remanente de Tesorería</u>	163

D.3.2.)	Situación de la Tesorería	167
D.3.3.)	Cuadro de financiación	171
D.4.)	Información sobre la gestión de los gastos públicos	175
D.4.1.)	Modificaciones de crédito	177
D.4.2.)	Remanentes de crédito	203
D.4.3.)	Clasificación Funcional del Gasto	229
D.4.3.1.)	Primera Parte	231
D.4.3.2.)	Segunda Parte	235
D.4.4.)	Ejecución de Proyectos de inversión	239
D.4.5.)	Contratación Administrativa	243
D.4.5.1.)	Procedimientos y formas de adjudicación	245
D.4.5.2.)	Situación de los contratos	249
D.4.5.3.)	Relación de adjudicatarios con volumen de contratación superior al 5% del total contratado	253
D.4.6.)	Transferencias y subvenciones concedidas	257
D.4.6.1.)	Transferencias de capital concedidas	259
D.4.6.2.)	Subvenciones de capital concedidas	263
D.4.6.3.)	Transferencias corrientes concedidas	267
D.4.6.4.)	Subvenciones corrientes concedidas	271
D.4.7.)	Acreeedores por operaciones pendientes de aplicar a Presupuesto	275
D.4.8.)	Acreeedores por periodificación de gastos presupuestarios	281
D.4.9.)	Anticipos de Tesorería	285
D.4.9.1.)	Concedidos durante el ejercicio	287

D.4.9.2.)	Concedidos en ejercicios anteriores	291
D.4.10.)	Obligaciones de Presupuestos cerrados	295
D.4.11.)	Compromisos de gasto con cargo a presupuestos de ejercicios anteriores	311
D.4.12.)	Tramitación anticipada de Gastos Presupuestarios	315
D.5.)	Información sobre la ejecución de los Ingresos Públicos	319
D.5.1.)	Proceso de gestión de los Ingresos Públicos	321
D.5.1.1.)	Derechos presupuestarios reconocidos netos	323
D.5.1.1.1.)	Derechos presupuestarios reconocidos	333
D.5.1.1.2.)	Anulación de derechos presupuestarios	343
D.5.1.2.)	Recaudación neta	353
D.5.2.)	Devoluciones de ingresos	363
D.5.3.)	Derechos a cobrar de presupuestos cerrados	373
D.6.)	Estado de operaciones no presupuestarias	419
D.6.1.)	Deudores no presupuestarios	421
D.6.2.)	Acreedores no presupuestarios	425
D.6.3.)	Otros conceptos no presupuestarios	429
D.7.)	Personal	433
D.8.)	Inmovilizado no financiero	443
D.8.1.)	Inmovilizado material	445

A. BALANCE

UNIVERSIDAD DE EXTREMADURA

EJERCICIO 2013

BALANCE

FECHA 31/12/2013

Nº CUENTAS	ACTIVO	EJ. 2.013	EJ. 2.012	Nº CUENTAS	PASIVO	EJ. 2.013	EJ. 2.012	
	A) INMOVILIZADO	208.950.652,67	508.030.763,42		A) FONDOS PROPIOS	201.442.914,63	531.035.526,66	
	I. Inversiones Destinadas al uso general	0,00	0,00		I. Patrimonio	189.836.452,89	123.199.835,96	
200	1. Terrenos y bienes naturales	0,00	0,00	100	1. Patrimonio	0,01	123.199.835,96	
201	2. Infraestructuras y bienes destinados al uso general	0,00	0,00	101	2. Patrimonio recibido en adscripción	189.836.452,88	0,00	
202	3. Bienes comunales	0,00	0,00	103	3. Patrimonio recibido por cesión	0,00	0,00	
208	4. Bienes del patrimonio histórico, artístico y cultural	0,00	0,00	(107)	4. Patrimonio entregado en adscripción	0,00	0,00	
	II. Inmovilizaciones inmateriales	97.300,87	23.810.087,34	(108)	5. Patrimonio entregado por cesión	0,00	0,00	
210	1. Gastos de investigación y desarrollo	0,00	23.810.087,34	(109)	6. Patrimonio entregado para uso general	0,00	0,00	
212	2. Propiedad industrial	0,00	0,00	11	II. Reservas	0,00	236.634.250,86	
215	3. Aplicaciones informáticas	2.515.817,87	0,00		III. Resultado de ejercicio anteriores	61.559.663,96	179.462.504,90	
216	4. Propiedad Intelectual	0,00	0,00	120	1. Resultados positivos de ejerc. anteriores	61.559.663,96	179.462.504,90	
217	5. Derechos sobre bienes en rég. de arrend. financiero	0,00	0,00	(121)	2. Resultados negativos de ejerc. anteriores	0,00	0,00	
219	6. Otro inmovilizado inmaterial	0,00	0,00	129	IV. Resultados del ejercicio	-49.953.202,22	-8.261.065,06	
(291), (2922)	7. Provisiones	0,00	0,00	14	B) PROVISIONES PARA RIESGOS Y GASTOS	3.836.249,77	0,00	
(281)	8. Amortizaciones	-2.418.517,00	0,00		C) ACREEDORES A LARGO PLAZO	22.191.148,95	26.262.046,03	
	III. Inmovilizaciones materiales	208.689.921,80	484.042.246,08		I. Emisiones de oblig. y otros valores negociables	0,00	0,00	
220, 221	1. Terrenos y construcciones	169.542.485,65	400.067.614,68	150	1. Obligaciones y bonos	0,00	0,00	
222	2. Instalaciones técnicas	51.224.623,35	6.969.187,57	155	2. Deudas repres. en otros valores negociables	0,00	0,00	
223	2. Maquinaria	60.567.357,30	1.075.148,05	156	3. Intereses de obligaciones y otros valores	0,00	0,00	
224, 226	3. Utillaje y mobiliario	21.113.981,26	32.635.438,78	158, 159	4. Deudas en moneda extranjera	0,00	0,00	
227, 228, 229	4. Otro inmovilizado	41.019.183,38	50.010.381,92		II. Otras deudas a largo plazo	22.191.148,95	26.262.046,03	
(292), (2922)	5. Provisiones	0,00	0,00	170, 176	1. Deudas con entidades de crédito	0,00	0,00	
(282)	6. Amortizaciones	-134.777.709,14	-6.715.524,92	171, 173, 177	2. Otras deudas	22.191.148,95	26.262.046,03	
23	IV. Inversiones gestionadas	0,00	0,00	178, 179	3. Deudas en moneda extranjera	0,00	0,00	
	V. Inversiones financieras permanentes	163.430,00	178.430,00	180, 185	4. Fianzas y depósitos recibidos a largo plazo	0,00	0,00	
250, 251, 256	1. Cartera de valores a largo plazo	163.430,00	178.430,00	259	III. Desembolsos ptes sobre acciones no exigidas	0,00	0,00	
252, 253, 257	2. Otras inversiones y créditos a largo plazo	0,00	0,00		D) ACREEDORES A CORTO PLAZO	19.652.890,23	4.612.218,56	
260, 265	3. Fianzas y depósitos constituidos a largo plazo	0,00	0,00		I. Emisiones de oblig. y otros valores negociables	0,00	0,00	
(297), (298)	4. Provisiones	0,00	0,00	500	1. Obligaciones y bonos a corto plazo	0,00	0,00	
27	B) GASTOS A DISTRIBUIR EN VARIOS EJERCICIOS	0,00	0,00	505	2. Deudas representadas en otros valores negociables	0,00	0,00	
	C) ACTIVO CIRCULANTE	38.172.550,91	53.879.027,83	506	3. Intereses de obligaciones y otros valores	0,00	0,00	
	I. Existencias	0,00	0,00	508, 509	4. Deudas en moneda extranjera	0,00	0,00	
	II. Deudores	21.075.348,14	39.375.570,21		II. Deudas con entidades de crédito	0,00	0,00	
43	1. Deudores presupuestarios	21.785.741,61	37.993.683,49	520	1. Préstamos y otras deudas	0,00	0,00	
44	2. Deudores no presupuestarios	648.382,57	601.998,88	526	2. Deudas por intereses	0,00	0,00	
45	3. Deud. por admón de recursos por cta de otros entes p	0,00	0,00		III. Acreedores	9.453.695,23	4.612.218,56	
470, 471, 472	4. Administraciones públicas	787.444,12	0,00	40	1. Acreedores presupuestarios	2.977.039,24	2.132.625,82	
550, 555, 558	5. Otros deudores	2.821.937,86	3.265.194,01	41	2. Acreedores no presupuestarios	2.198.208,40	106.028,99	
(490)	6. Provisiones	-4.968.158,02	-2.485.306,17	45	3. Acreedores por admón de recursos por cuer	0,00	0,00	
	III. Inversiones financieras temporales	104.914,18	0,00	475, 476, 477	4. Administraciones públicas	2.532.654,15	1.614.948,94	
540, 541, 546, (549)	1. Cartera de valores a corto plazo	0,00	0,00	521, 523, 527, 528, 529, 550, 551, 552, 553, 554, 555, 556, 557, 558, 559, 560, 561, 562, 563, 564, 565, 566, 567, 568, 569, 570, 571, 572, 573, 574, 575, 576, 577, 578, 579, 580, 581, 582, 583, 584, 585, 586, 587, 588, 589, 590, 591, 592, 593, 594, 595, 596, 597, 598, 599, 600		5. Otros acreedores	1.745.793,44	758.614,81
542, 543, 544, 545, 547, 548	2. Otras inversiones y créditos a corto plazo	104.914,18	0,00	560, 561	6. Fianzas y depósitos recibidos a corto plazo	0,00	0,00	
565, 566	3. Fianzas y depósitos constituidos a corto plazo	0,00	0,00	485, 585	IV. Ajustes por periodificación	10.199.195,00	0,00	
(597), (598)	4. Provisiones	0,00	0,00		E) PROVISIONES PARA RIESGOS Y GASTOS A CORTO PLAZO	0,00	0,00	
57	IV. Tesorería	16.992.288,59	14.503.457,62	491	I. Provisión para la devolución de ingresos	0,00	0,00	
480, 580	V. Ajustes por periodificación	0,00	11,00					
	Total General (A+B+C)...	247.123.203,58	561.909.791,25		Total General (A+B+C+D+E)...	247.123.203,58	561.909.791,25	

B. CUENTA DEL RESULTADO ECONÓMICO-PATRIMONIAL



UNIVERSIDAD DE EXTREMADURA

CUENTA DEL RESULTADO ECONÓMICO-PATRIMONIAL

EJERCICIO 2013 FECHA 31/12/2013

Nº CUENTAS	DEBE	EJ. 2.013	EJ. 2.012	Nº CUENTAS	HABER	EJ. 2.013	EJ. 2.012
	A) GASTOS	174.707.182,89	140.197.540,96		B) INGRESOS	124.753.980,67	131.936.475,90
	1. Gastos de funcionamiento de los servicios y prestaciones sociales	142.003.377,12	137.134.582,42		1. Prestación de servicios	32.804.963,10	25.945.354,01
	a) Gastos de personal:	96.277.124,97	92.691.346,61	740	a) Tasas por prestación de servicios o realización de actividades	1.621.322,28	1.450.531,31
640, 641	a.1) Sueldos, salarios y asimilados	84.963.160,78	81.400.606,78	741	b) Precios públicos por prestación de servicios o realización de actividades	30.696.863,31	24.076.675,82
642, 643, 644	a.2) Cargas sociales	11.313.964,19	11.290.739,83	742	c) Precios públicos por utilización privativa o aprovechamiento especial del dominio público	486.777,51	418.146,88
645	b) Prestaciones sociales	1.323.606,02	1.248.654,61		2. Otros ingresos de gestión ordinaria	1.584.269,94	1.253.639,91
68	c) Dotaciones para amortizaciones de inmovilizado	8.550.794,59	6.715.524,92	773	a) Reintegros	1.039.279,75	579.586,80
	d) Variación de provisiones de tráfico	2.482.851,85	108.303,94	78	b) Trabajos realizados por la entidad	0,00	0,00
675, 694, (794)	d.1) Variación de provisiones y pérdidas de créditos incobrables	2.482.851,85	108.303,94		c) Otros ingresos de gestión	299.464,90	385.541,57
691, (791)	d.2) Variación de provisión para devoluciones de ingresos	0,00	0,00	775, 776, 777	c.1) Ingresos accesorios y otros de gestión corriente	299.464,90	385.541,57
	e) Otros gastos de gestión	33.289.344,23	36.291.096,88	790	c.2) Exceso de provisiones de riesgos y gastos	0,00	0,00
62	e.1) Servicios exteriores	33.280.287,65	36.284.638,14	760	d) Ingresos de participaciones en capital	0,00	0,00
63	e.2) Tributos	9.056,58	6.458,74	761, 762	e) Ingresos de otros valores negociales y de créditos del activo inmovilizado	0,00	0,00
676	e.3) Otros gastos de gestión corriente	0,00	0,00		f) Otros intereses e ingresos similares	245.525,29	288.511,54
	f) Gastos financieros y asimilables	79.655,46	79.655,46	763, 765, 769	f.1) Otros intereses	245.525,29	288.511,54
661, 662, 663, 665, 669	f.1) Por deudas	79.655,46	79.655,46	766	f.2) Beneficios en inversiones financieras	0,00	0,00
666, 667	f.2) Pérdidas de inversiones financieras	0,00	0,00	768	g) Diferencias positivas de cambio	0,00	0,00
696, 698, 699, (796), (798), (799), 697, (797)	g) Variación de las provisiones de inversiones financieras	0,00	0,00		3. Transferencias y subvenciones	103.994.403,66	104.574.746,61
668	h) Diferencias negativas de cambio	0,00	0,00	750	a) Transferencias corrientes	87.459.292,00	87.407.232,88
	2. Transferencias y subvenciones	2.682.783,81	2.989.066,92	751	b) Subvenciones corrientes	3.772.558,02	4.894.780,89
650	a) Transferencias corrientes	2.682.783,81	2.989.066,92	755	c) Transferencias de capital	5.000,00	51.072,42
651	b) Subvenciones corrientes	0,00	0,00	756	d) Subvenciones de capital	12.757.553,64	12.221.660,42
655	c) Transferencias de capital	0,00	0,00		4. Ganancias e Ingresos extraordinarios	-13.629.656,03	162.735,37
656	d) Subvenciones de capital	0,00	0,00	770, 771	a) Beneficios procedentes del inmovilizado	0,00	0,00
	3. Pérdidas y gastos extraordinarios	30.021.021,96	73.891,62	774	b) Beneficios por operaciones de endeudamiento	0,00	0,00
670, 671	a) Pérdidas procedentes de inmovilizado	0,00	0,00	778	c) Ingresos extraordinarios	104.914,18	0,00
674	b) Pérdidas por operaciones de endeudamiento	0,00	0,00	779	d) Ingresos y beneficios de otros ejercicios	-13.734.570,21	162.735,37
678	c) Gastos extraordinarios	23.810.087,34	0,00				
679	d) Gastos y Pérdidas de otros ejercicios	6.210.934,62	73.891,62				
692, (792)	e) Variación de provisión de inmovilizado no financiero	0,00	0,00				
	AHORRO	0,00	0,00		DESAHORRO	49.953.202,22	8.261.065,06

C. ESTADO DE LIQUIDACIÓN DEL PRESUPUESTO

C.1 Liquidación del Presupuesto de Gastos.

C.1.1 Primera Parte.



UNIVERSIDAD DE EXTREMADURA

ESTADO DE LIQUIDACIÓN DEL PRESUPUESTO

LIQUIDACIÓN DEL PRESUPUESTO DE GASTOS DEL EJERCICIO 2013

1ª PARTE

Clasificación Orgánica:	UNIVERSIDAD DE EXTREMADURA
Clasificación Funcional:	121A DIRECCION Y SERV GENERALES DE LA ADMON GRAL. PERSONA

Clasificación Económica	Explicación	Créditos Presupuestarios			Gastos Compromet.	Obligac. Reconoc. Netas	Remanentes de Crédito	Pagos	Obligac. Pdtes. de Pago a 31 de Diciembre
		Iniciales	Modificaciones	Definitivos					
10000	RETRIBUCIONES BASICAS	20.163,00	1,00	20.164,00	20.163,13	20.163,13	0,87	20.163,13	0,00
10001	RETRIBUCIONES COMPLEMENTARIAS	52.620,00	-1,00	52.619,00	51.143,20	51.143,20	1.475,80	51.143,20	0,00
	Subtotal Artículo 10	72.783,00	0,00	72.783,00	71.306,33	71.306,33	1.476,67	71.306,33	0,00
11000	RETRIBUCIONES BASICAS	14.668,00	0,00	14.668,00	0,00	0,00	14.668,00	0,00	0,00
11001	RETRIBUCIONES COMPLEMENTARIAS	29.808,00	0,00	29.808,00	0,00	0,00	29.808,00	0,00	0,00
	Subtotal Artículo 11	44.476,00	0,00	44.476,00	0,00	0,00	44.476,00	0,00	0,00
12000	RETRIBUCIONES BASICAS PDI	17.329.117,00	-51.050,00	17.278.067,00	17.266.449,20	17.266.449,20	11.617,80	17.266.449,20	0,00
12001	RETIBUCIONES BASICAS PAS	8.019.753,00	60.934,84	8.080.687,84	8.080.680,46	8.080.680,46	7,38	8.080.680,46	0,00
12002	RETRIBUCIONES BASICAS PROFESORADO PLAZAS VINCULADAS	20.240,00	0,00	20.240,00	18.412,72	18.412,72	1.827,28	18.412,72	0,00
12100	RETRIBUCIONES COMPLEMENTARIAS PDI	25.940.423,00	-250.000,00	25.690.423,00	25.235.799,58	25.235.799,58	454.623,42	25.235.799,58	0,00
12101	RETRIBUCIONES COMPLEMENTARIAS PAS	10.594.288,00	19.835,32	10.614.123,32	10.426.822,82	10.426.822,82	187.300,50	10.426.822,82	0,00
12166	RETRIBUCIONES COMPLEMENTARIAS PROFESORADO PLAZAS VINCULADAS	702.188,00	0,00	702.188,00	344.605,86	344.605,86	357.582,14	344.605,86	0,00
	Subtotal Artículo 12	62.606.009,00	-220.279,84	62.385.729,16	61.372.770,64	61.372.770,64	1.012.958,52	61.372.770,64	0,00
13000	RETRIBUCIONES BASICAS PERSONAL LABORAL FIJO PDI	5.155.114,00	22.228,38	5.177.342,38	5.177.050,28	5.177.050,28	292,10	5.177.050,28	0,00
13001	RETRIBUCIONES BASICAS PERSONAL LABORAL FIJO PAS	3.417.438,00	-64.000,00	3.353.438,00	3.225.422,23	3.225.422,23	128.015,77	3.225.422,23	0,00
13100	RETRIBUCIONES COMPLEMENTARIAS PERSONAL LABORAL FIJO PDI	4.444.766,00	-113.000,00	4.331.766,00	4.331.632,24	4.331.632,24	133,76	4.331.632,24	0,00



UNIVERSIDAD DE EXTREMADURA

ESTADO DE LIQUIDACIÓN DEL PRESUPUESTO

LIQUIDACIÓN DEL PRESUPUESTO DE GASTOS DEL EJERCICIO 2013

1ª PARTE

Clasificación Económica	Explicación	Créditos Presupuestarios			Gastos Compromet.	Obligac. Reconoc. Netas	Remanentes de Crédito	Pagos	Obligac. Pdtes. de Pago a 31 de Diciembre
		Iniciales	Modificaciones	Definitivos					
13101	RETRIBUCIONES COMPLEMENTARIAS PERSONAL LABORAL FIJO PAS	930.123,00	-32.832,69	897.290,31	894.882,96	894.882,96	2.407,35	894.882,96	0,00
13200	RETRIBUCIONES BASICAS PERSONAL LABORAL TEMPORAL PDI	3.989.013,00	-331.054,60	3.657.958,40	3.653.242,29	3.653.242,29	4.716,11	3.653.242,29	0,00
13201	RETRIBUCIONES BASICAS PERSONAL LABORAL TEMPORAL PAS	12.638,00	57.000,00	69.638,00	69.029,56	69.029,56	608,44	69.029,56	0,00
13300	RETRIBUCIONES COMPLEMENTARIAS PERSONAL LABORAL TEMPORAL PDI	2.973.580,00	-138.000,00	2.835.580,00	2.723.504,96	2.723.504,96	112.075,04	2.723.504,96	0,00
13301	RETRIBUCIONES COMPLEMENTARIAS PERSONAL LABORAL TEMPORAL PAS	2.480,00	-13.000,00	15.480,00	15.164,40	15.164,40	315,60	15.164,40	0,00
	Subtotal Artículo 13	20.925.152,00	-586.658,91	20.338.493,09	20.089.928,92	20.089.928,92	248.564,17	20.089.928,92	0,00
15000	PRODUCTIVIDAD PDI	2.342.075,00	0,00	2.342.075,00	2.199.576,62	2.199.576,62	142.498,38	2.199.576,62	0,00
15001	PRODUCTIVIDAD PAS	96.526,00	0,00	96.526,00	23.451,14	23.451,14	73.074,86	23.451,14	0,00
15002	PRODUCTIVIDAD PROFESORADO PLAZAS VINCULADAS	356.971,00	0,00	356.971,00	152.557,76	152.557,76	204.413,24	152.557,76	0,00
15101	GRATIFICACIONES PAS	31.068,00	-2.591,66	28.476,34	18.192,11	18.192,11	10.284,23	18.192,11	0,00
	Subtotal Artículo 15	2.826.640,00	-2.591,66	2.824.048,34	2.393.777,63	2.393.777,63	430.270,71	2.393.777,63	0,00
160	CUOTAS SOCIALES	11.150.443,00	39.698,32	11.190.141,32	11.079.557,33	11.079.557,33	110.583,99	10.161.593,24	917.964,09
	Subtotal Artículo 16	11.150.443,00	39.698,32	11.190.141,32	11.079.557,33	11.079.557,33	110.583,99	10.161.593,24	917.964,09
	Subtotal Capítulo 1	97.625.503,00	-769.832,09	96.855.670,91	95.007.340,85	95.007.340,85	1.848.330,06	94.089.376,76	917.964,09
	TOTAL	97.625.503,00	-769.832,09	96.855.670,91	95.007.340,85	95.007.340,85	1.848.330,06	94.089.376,76	917.964,09



UNIVERSIDAD DE EXTREMADURA

ESTADO DE LIQUIDACIÓN DEL PRESUPUESTO

LIQUIDACIÓN DEL PRESUPUESTO DE GASTOS DEL EJERCICIO 2013

1ª PARTE

Clasificación Orgánica:	UNIVERSIDAD DE EXTREMADURA
Clasificación Funcional:	136A ACCIÓN DE LA UNIVERSIDAD EN EL EXTERIOR. RELACIONES IN

Clasificación Económica	Explicación	Créditos Presupuestarios			Gastos Compromet.	Obligac. Reconoc. Netas	Remanentes de Crédito	Pagos	Obligac. Pdes. de Pago a 31 de Diciembre
		Iniciales	Modificaciones	Definitivos					
200	ARRENDAMIENTO DE TERRENOS Y BIENES NATURALES	0,00	16.074,29	16.074,29	0,00	0,00	16.074,29	0,00	0,00
	Subtotal Artículo 20	0,00	16.074,29	16.074,29	0,00	0,00	16.074,29	0,00	0,00
213	MAQUIN., INSTALAC. Y UTILLAJE	0,00	0,00	0,00	55,66	55,66	-55,66	55,66	0,00
215	MOBILIARIO Y ENSERES	0,00	0,00	0,00	173,62	173,62	-173,62	173,62	0,00
216	EQUIPOS PROCESOS DE INFORMAC	1.300,00	-1.300,00	0,00	121,00	121,00	-121,00	121,00	0,00
	Subtotal Artículo 21	1.300,00	-1.300,00	0,00	350,28	350,28	-350,28	350,28	0,00
22000	ORDINARIO NO INVENTARIABLE	0,00	0,00	0,00	3.941,04	3.941,04	-3.941,04	3.072,17	868,87
22002	MATERIAL INF. NO INVENTARIABLE	0,00	0,00	0,00	935,47	935,47	-935,47	935,47	0,00
22109	OTROS SUMINISTROS	0,00	0,00	0,00	149,00	149,00	-149,00	149,00	0,00
22200	TELEFONICAS	0,00	0,00	0,00	3.392,89	3.392,89	-3.392,89	3.392,89	0,00
223	TRANSPORTES	0,00	0,00	0,00	1.838,07	1.838,07	-1.838,07	1.137,26	700,81
22601	ATENC. PROTOCOL. Y REPRESENTAT	5.750,00	-5.750,00	0,00	30,00	30,00	-30,00	30,00	0,00
22603	JURIDICOS, CONTENCIOSOS	0,00	0,00	0,00	0,15	0,15	-0,15	0,15	0,00
22606	REUNIONES, CONFERENCIAS Y CURSOS	0,00	0,00	0,00	160,00	160,00	-160,00	160,00	0,00
	Subtotal Artículo 22	5.750,00	-5.750,00	0,00	10.446,62	10.446,62	-10.446,62	8.876,94	1.569,68
230	DIETAS	900,00	-900,00	0,00	962,60	962,60	-962,60	962,60	0,00
231	LOCOMOCION	2.050,00	-2.050,00	0,00	3.529,88	3.529,88	-3.529,88	3.529,88	0,00
	Subtotal Artículo 23	2.950,00	-2.950,00	0,00	4.492,48	4.492,48	-4.492,48	4.492,48	0,00
	Subtotal Capitulo 2	10.000,00	6.074,29	16.074,29	15.289,38	15.289,38	784,91	13.719,70	1.569,68

UNIVERSIDAD DE EXTREMADURA

ESTADO DE LIQUIDACIÓN DEL PRESUPUESTO

LIQUIDACIÓN DEL PRESUPUESTO DE GASTOS DEL EJERCICIO 2013

1ª PARTE

Clasificación Económica	Explicación	Créditos Presupuestarios			Gastos Compromet.	Obligac. Reconoc. Netas	Remanentes de Crédito	Pagos	Obligac. Pdtes. de Pago a 31 de Diciembre
		Iniciales	Modificaciones	Definitivos					
48109	PROGRAMA AGENCIA ESPAÑOLA DE COOPERACION INTERNACIONAL	0,00	92.182,03	92.182,03	46.842,71	46.842,71	45.339,32	46.842,71	0,00
48110	PROGRAMA CON EUROPA SOCRATES ERASMUS TEMPUS MINERVA COMENIUS	1.234.480,00	957.616,37	2.192.096,37	1.213.248,48	1.213.248,48	978.847,89	1.213.248,48	0,00
48117	Programa de Becas Internacionales Bancaja	0,00	14.009,73	14.009,73	4.483,20	4.483,20	9.526,53	2.316,60	2.166,60
48119	PROGRAMA DE MOVILIDAD UNIVERSIDAD DE SUNDERLAND	0,00	18.306,72	18.306,72	0,00	0,00	18.306,72	0,00	0,00
48121	PROGRAMAS CON EUROPA. ERASMUS. ESTUDIANTES PRACTICAS	164.385,00	126.552,00	290.937,00	122.625,00	122.625,00	168.312,00	114.585,00	8.040,00
48122	PROGRAMAS CON EUROPA. ERASMUS. MOVILIDAD PDI	90.000,00	117.398,69	207.398,69	81.697,33	81.697,33	125.701,36	70.897,33	10.800,00
48123	PROGRAMAS CON EUROPA. ERASMUS. MOVILIDAD PAS	12.000,00	21.318,21	33.318,21	23.323,00	23.323,00	9.995,21	19.123,00	4.200,00
48124	PROGRAMAS BECAS SICUE SENECA	9.240,00	0,00	9.240,00	6.000,00	6.000,00	3.240,00	6.000,00	0,00
48126	PROGRAMA BECAS FUNDACION CAROLINA	0,00	9.632,11	9.632,11	0,00	0,00	9.632,11	0,00	0,00
48131	BECAS FORMULA SANTANDER	10.500,00	9.806,00	20.306,00	13.613,08	13.613,08	6.692,92	4.903,27	8.709,81
48133	Becas Santander Iberoamerica Grado	30.000,00	22.545,00	52.545,00	6.097,00	6.097,00	46.448,00	3.097,00	3.000,00
	Subtotal Artículo 48	1.550.605,00	1.389.366,86	2.939.971,86	1.517.929,80	1.517.929,80	1.422.042,06	1.481.013,39	36.916,41
	Subtotal Capítulo 4	1.550.605,00	1.389.366,86	2.939.971,86	1.517.929,80	1.517.929,80	1.422.042,06	1.481.013,39	36.916,41
620	INVERSIONES NUEVAS ASOCIADA AL FUNCIONAMIENTO OPERATIVO DE S	100,00	0,00	100,00	0,00	0,00	100,00	0,00	0,00
	Subtotal Artículo 62	100,00	0,00	100,00	0,00	0,00	100,00	0,00	0,00



UNIVERSIDAD DE EXTREMADURA
ESTADO DE LIQUIDACIÓN DEL PRESUPUESTO
LIQUIDACIÓN DEL PRESUPUESTO DE GASTOS DEL EJERCICIO 2013

1ª PARTE

Clasificación Económica	Explicación	Créditos Presupuestarios			Gastos Compromet.	Obligac. Reconoc. Netas	Remanentes de Crédito	Pagos	Obligac. Pdes. de Pago a 31 de Diciembre
		Iniciales	Modificaciones	Definitivos					
630	INVERSIONES REPOSICION ASOCIADAS AL FUNCIONAMIENTO OPERAT. S	100,00	0,00	100,00	0,00	0,00	100,00	0,00	0,00
	Subtotal Artículo 63	100,00	0,00	100,00	0,00	0,00	100,00	0,00	0,00
640	GASTOS INV. CARAC. INMATERIAL	0,00	1.227.787,15	1.227.787,15	352.859,99	352.859,99	874.927,16	329.226,30	23.633,69
64021	PROGRAMAS DE COOPERACIÓN INTERNACIONAL	0,00	6.539,90	6.539,90	5.539,22	5.539,22	1.000,68	3.358,01	2.181,21
64023	PROGRAMA PROPIO DE COOPERACION AL DESARROLLO	0,00	77,20	77,20	70,00	70,00	7,20	70,00	0,00
64040	PROGRAMA CON EUROPA SOCRATES ERASMUS TEMPUS MINERVA	86.525,00	97.590,13	184.115,13	15.070,78	15.070,78	169.044,35	13.800,28	1.270,50
64042	CURSOS DE LENGUA, CULTURA Y CIVILIZACION ESPAÑOLA PARA ESTUD	91.000,00	87.020,19	178.020,19	100.063,88	100.063,88	77.956,31	80.637,13	19.426,75
64043	CURSOS INTENSIVOS DE LENGUAS EXTRANJERAS PARA ESTUDIANTES ER	7.000,00	15.938,51	22.938,51	12.050,80	12.050,80	10.887,71	12.050,80	0,00
64044	JUNTA EXTREMADURA OTRAS ACTIVIDADES DE INVESTIGACIÓN	0,00	14.620,00	14.620,00	0,00	0,00	14.620,00	0,00	0,00
64056	CURSOS DE VERANO FINANCIADOS POR EMPRESAS PRIVADAS	0,00	2,38	2,38	0,00	0,00	2,38	0,00	0,00
64087	ERASMUS PROGRAMA INTENSIVO	0,00	18.354,56	18.354,56	3.326,00	3.326,00	15.028,56	0,00	3.326,00
64090	BECARIOS DE INVESTIGACION	0,00	2.526,00	2.526,00	0,00	0,00	2.526,00	0,00	0,00
	Subtotal Artículo 64	184.525,00	1.470.456,02	1.654.981,02	488.980,67	488.980,67	1.166.000,35	439.142,52	49.838,15
	Subtotal Capítulo 6	184.725,00	1.470.456,02	1.655.181,02	488.980,67	488.980,67	1.166.200,35	439.142,52	49.838,15
TOTAL		1.745.330,00	2.865.897,17	4.611.227,17	2.022.199,85	2.022.199,85	2.589.027,32	1.933.875,61	88.324,24



UNIVERSIDAD DE EXTREMADURA

ESTADO DE LIQUIDACIÓN DEL PRESUPUESTO

LIQUIDACIÓN DEL PRESUPUESTO DE GASTOS DEL EJERCICIO 2013

1ª PARTE

Clasificación Orgánica:	UNIVERSIDAD DE EXTREMADURA
Clasificación Funcional:	313E ACCION SOCIAL EN FAVOR DE FUNCIONARIOS

Clasificación Económica	Explicación	Créditos Presupuestarios			Gastos Compromet.	Obligac. Reconoc. Netas	Remanentes de Crédito	Pagos	Obligac. Pdtes. de Pago a 31 de Diciembre
		Iniciales	Modificaciones	Definitivos					
16100	INDEMNIZACIONES POR JUBILACIÓN VOLUNTARIA	1.282.671,00	975.767,74	2.258.438,74	1.285.876,08	1.285.876,08	972.562,66	1.285.876,08	0,00
16204	ACCION SOCIAL	55.000,00	14.935,36	69.935,36	53.682,09	53.682,09	16.253,27	52.566,48	1.115,61
16205	SEGUROS	186.122,00	0,00	186.122,00	180.724,77	180.724,77	5.397,23	93.326,26	87.398,51
	Subtotal Artículo 16	1.523.793,00	990.703,10	2.514.496,10	1.520.282,94	1.520.282,94	994.213,16	1.431.768,82	88.514,12
	Subtotal Capítulo 1	1.523.793,00	990.703,10	2.514.496,10	1.520.282,94	1.520.282,94	994.213,16	1.431.768,82	88.514,12
48104	AYUDAS AL ESTUDIO EMPLEADOS PUBLICOS UEX	270.000,00	0,00	270.000,00	257.265,92	257.265,92	12.734,08	257.265,92	0,00
48105	AYUDA VICTIMAS DEL TERRORISMO	1.800,00	-222,36	1.577,64	1.200,00	1.200,00	377,64	1.200,00	0,00
48112	APORTACION A GUARDERIAS UNIVERSITARIAS	58.088,00	0,00	58.088,00	58.088,00	58.088,00	0,00	58.088,00	0,00
48120	OTRAS TRANSFERENCIAS ACCION SOCIAL E INTERCAMBIO VACACIONES	91.000,00	222,36	91.222,36	91.222,36	91.222,36	0,00	91.222,36	0,00
	Subtotal Artículo 48	420.888,00	0,00	420.888,00	407.776,28	407.776,28	13.111,72	407.776,28	0,00
	Subtotal Capítulo 4	420.888,00	0,00	420.888,00	407.776,28	407.776,28	13.111,72	407.776,28	0,00
830	PRESTAMOS CORTO PLAZO	36.000,00	0,00	36.000,00	24.404,25	24.404,25	11.595,75	24.404,25	0,00
	Subtotal Artículo 83	36.000,00	0,00	36.000,00	24.404,25	24.404,25	11.595,75	24.404,25	0,00
	Subtotal Capítulo 8	36.000,00	0,00	36.000,00	24.404,25	24.404,25	11.595,75	24.404,25	0,00
TOTAL		1.980.681,00	990.703,10	2.971.384,10	1.952.463,47	1.952.463,47	1.018.920,63	1.863.949,35	88.514,12



UNIVERSIDAD DE EXTREMADURA

ESTADO DE LIQUIDACIÓN DEL PRESUPUESTO

LIQUIDACIÓN DEL PRESUPUESTO DE GASTOS DEL EJERCICIO 2013

1ª PARTE

Clasificación Orgánica:	UNIVERSIDAD DE EXTREMADURA
Clasificación Funcional:	322J NUEVAS TECNOLOGIAS APLICADAS A LA EDUCACION

Clasificación Económica	Explicación	Créditos Presupuestarios			Gastos Compromet.	Obligac. Reconoc. Netas	Remanentes de Crédito	Pagos	Obligac. Pdtes. de Pago a 31 de Diciembre
		Iniciales	Modificaciones	Definitivos					
200	ARRENDAMIENTO DE TERRENOS Y BIENES NATURALES	0,00	302.263,48	302.263,48	0,00	0,00	302.263,48	0,00	0,00
206	ARRENDAMIENTO DE EQUIPOS PARA PROCESOS DE INFORMACION	69.085,00	-69.085,00	0,00	59.948,72	59.948,72	-59.948,72	57.394,45	2.554,27
	Subtotal Artículo 20	69.085,00	233.178,48	302.263,48	59.948,72	59.948,72	242.314,76	57.394,45	2.554,27
212	EDIFICIOS Y OTRAS CONSTRUCC	1.347,00	-1.347,00	0,00	0,00	0,00	0,00	0,00	0,00
216	EQUIPOS PROCESOS DE INFORMAC	182.359,00	-182.359,00	0,00	173.608,08	173.608,08	-173.608,08	165.667,61	7.940,47
	Subtotal Artículo 21	183.706,00	-183.706,00	0,00	173.608,08	173.608,08	-173.608,08	165.667,61	7.940,47
22000	ORDINARIO NO INVENTARIABLE	5.625,00	-5.625,00	0,00	1.551,11	1.551,11	-1.551,11	1.551,11	0,00
22001	PRENSA, REVISTAS, LIBROS Y OTRAS PUBLICACIONES	60,00	-60,00	0,00	0,00	0,00	0,00	0,00	0,00
22002	MATERIAL INF. NO INVENTARIABLE	9.336,00	-9.336,00	0,00	5.021,34	5.021,34	-5.021,34	5.021,34	0,00
22109	OTROS SUMINISTROS	36,00	-36,00	0,00	898,37	898,37	-898,37	898,37	0,00
22200	TELEFONICAS	0,00	0,00	0,00	2.832,54	2.832,54	-2.832,54	2.832,54	0,00
223	TRANSPORTES	6,00	-6,00	0,00	0,00	0,00	0,00	0,00	0,00
22601	ATENC. PROTOCOL. Y REPRESENTAT	822,00	-822,00	0,00	0,00	0,00	0,00	0,00	0,00
22606	REUNIONES, CONFERENCIAS Y CURSOS	30.766,00	-30.766,00	0,00	11.982,75	11.982,75	-11.982,75	11.982,75	0,00
22609	OTROS	28,00	-28,00	0,00	198,90	198,90	-198,90	198,90	0,00
22706	ESTUDIOS Y TRABAJOS TECNICOS	9.460,00	-42.460,00	-33.000,00	0,00	0,00	-33.000,00	0,00	0,00
22709	OTROS	0,00	0,00	0,00	7.489,77	7.489,77	-7.489,77	7.489,77	0,00
	Subtotal Artículo 22	56.139,00	-89.139,00	29.000,00	29.974,78	29.974,78	-62.974,78	29.974,78	0,00



UNIVERSIDAD DE EXTREMADURA
ESTADO DE LIQUIDACIÓN DEL PRESUPUESTO
LIQUIDACIÓN DEL PRESUPUESTO DE GASTOS DEL EJERCICIO 2013

1ª PARTE

Clasificación Económica	Explicación	Créditos Presupuestarios			Gastos Compromet.	Obligac. Reconoc. Netas	Remanentes de Crédito	Pagos	Obligac. Pdtes. de Pago a 31 de Diciembre
		Iniciales	Modificaciones	Definitivos					
230	DIETAS	4.518,00	-4.518,00	0,00	1.398,42	1.398,42	-1.398,42	1.398,42	0,00
231	LOCOMOCION	6.552,00	-6.552,00	0,00	4.108,81	4.108,81	-4.108,81	4.108,81	0,00
	Subtotal Artículo 23	11.070,00	-11.070,00	0,00	5.507,23	5.507,23	-5.507,23	5.507,23	0,00
	Subtotal Capítulo 2	320.000,00	-50.736,52	269.263,48	269.038,81	269.038,81	224,67	258.544,07	10.494,74
620	INVERSIONES NUEVAS ASOCIADA AL FUNCIONAMIENTO OPERATIVO DE S MOBILIARIO Y ENSERES	100,00	29.855,25	29.955,25	0,00	0,00	29.955,25	0,00	0,00
62004	MOBILIARIO Y ENSERES	0,00	0,00	0,00	2.106,27	2.106,27	-2.106,27	2.106,27	0,00
62005	EQUIPAMIENTO PROCESO DE INFORMACIÓN	0,00	0,00	0,00	27.770,59	27.770,59	-27.770,59	27.770,59	0,00
621	INVERSIONES	0,00	45.525,81	45.525,81	29.119,99	29.119,99	16.405,82	26.648,15	2.471,84
	Subtotal Artículo 62	100,00	75.381,06	75.481,06	58.996,85	58.996,85	16.484,21	56.525,01	2.471,84
630	INVERSIONES REPOSICION ASOCIADAS AL FUNCIONAMIENTO OPERAT. S	100,00	0,00	100,00	0,00	0,00	100,00	0,00	0,00
	Subtotal Artículo 63	100,00	0,00	100,00	0,00	0,00	100,00	0,00	0,00
640	GASTOS INV. CARAC. INMATERIAL	0,00	43.087,05	43.087,05	33.085,65	33.085,65	10.001,40	32.673,29	412,36
64014	OTROS PROYECTOS FINANCIACION EMPRESAS PRIVADAS	0,00	118,16	118,16	0,00	0,00	118,16	0,00	0,00
64077	CAMPUS VIRTUAL DE LA UNIVERSIDD DE EXTREMADURA	60.000,00	-55.000,00	5.000,00	1.364,95	1.364,95	3.635,05	1.364,95	0,00
64090	BECARIOS DE INVESTIGACION	0,00	2.299,58	2.299,58	0,00	0,00	2.299,58	0,00	0,00
	Subtotal Artículo 64	60.000,00	-9.495,21	50.504,79	34.450,60	34.450,60	16.054,19	34.038,24	412,36
	Subtotal Capítulo 6	60.200,00	65.885,85	126.085,85	93.447,45	93.447,45	32.638,40	90.563,25	2.884,20
	TOTAL	380.200,00	15.149,33	395.349,33	362.486,26	362.486,26	32.863,07	349.107,32	13.378,94



UNIVERSIDAD DE EXTREMADURA

ESTADO DE LIQUIDACIÓN DEL PRESUPUESTO

LIQUIDACIÓN DEL PRESUPUESTO DE GASTOS DEL EJERCICIO 2013

1ª PARTE

Clasificación Orgánica:	UNIVERSIDAD DE EXTREMADURA
Clasificación Funcional:	322L CONVERGENCIA EUROPEA, CALIDAD DOCENTE Y CURSOS DE P

Clasificación Económica	Explicación	Créditos Presupuestarios			Gastos Compromet.	Obligac. Reconoc. Netas	Remanentes de Crédito	Pagos	Obligac. Pdtes. de Pago a 31 de Diciembre
		Iniciales	Modificaciones	Definitivos					
200	ARRENDAMIENTO DE TERRENOS Y BIENES NATURALES	0,00	116.946,48	116.946,48	0,00	0,00	116.946,48	0,00	0,00
204	ARRENDAMIENTO MATERIAL DE TRANSPORTE	9,00	-9,00	0,00	0,00	0,00	0,00	0,00	0,00
205	ARRENDAMIENTO MOBILIARIO Y ENSERES	0,00	0,00	0,00	1.028,50	1.028,50	-1.028,50	1.028,50	0,00
	Subtotal Artículo 20	9,00	116.937,48	116.946,48	1.028,50	1.028,50	115.917,98	1.028,50	0,00
215	MOBILIARIO Y ENSERES	5.042,00	-5.042,00	0,00	6.617,41	6.617,41	-6.617,41	3.902,10	2.715,31
216	EQUIPOS PROCESOS DE INFORMAC	27,00	-27,00	0,00	2.497,29	2.497,29	-2.497,29	1.860,83	636,46
	Subtotal Artículo 21	5.069,00	-5.069,00	0,00	9.114,70	9.114,70	-9.114,70	5.762,93	3.351,77
22000	ORDINARIO NO INVENTARIABLE	11.698,00	-11.698,00	0,00	15.871,71	15.871,71	-15.871,71	12.996,97	2.874,74
22001	PRENSA, REVISTAS, LIBROS Y OTRAS PUBLICACIONES	476,00	-476,00	0,00	767,00	767,00	-767,00	767,00	0,00
22002	MATERIAL INF. NO INVENTARIABLE	10.333,00	-10.333,00	0,00	8.242,82	8.242,82	-8.242,82	7.379,61	863,21
22101	AGUA	9,00	-9,00	0,00	0,00	0,00	0,00	0,00	0,00
22109	OTROS SUMINISTROS	9.083,00	-9.083,00	0,00	4.273,48	4.273,48	-4.273,48	2.626,72	1.646,76
22200	TELEFONICAS	0,00	0,00	0,00	2.501,00	2.501,00	-2.501,00	2.501,00	0,00
22201	POSTALES	283,00	-283,00	0,00	310,73	310,73	-310,73	247,84	62,89
223	TRANSPORTES	9,00	-9,00	0,00	501,25	501,25	-501,25	501,25	0,00
22601	ATENC. PROTOCOL. Y REPRESENTAT	1.247,00	-1.247,00	0,00	773,91	773,91	-773,91	773,91	0,00
22602	PUBLICIDAD Y PROPAGANDA	1.705,00	-1.705,00	0,00	780,45	780,45	-780,45	665,50	114,95
22606	REUNIONES, CONFERENCIAS Y CURSOS	74.194,00	-74.194,00	0,00	69.513,94	69.513,94	-69.513,94	65.480,81	4.033,13



UNIVERSIDAD DE EXTREMADURA
ESTADO DE LIQUIDACIÓN DEL PRESUPUESTO
LIQUIDACIÓN DEL PRESUPUESTO DE GASTOS DEL EJERCICIO 2013

1ª PARTE

Clasificación Económica	Explicación	Créditos Presupuestarios			Gastos Compromet.	Obligac. Reconoc. Netas	Remanentes de Crédito	Pagos	Obligac. Pdtes. de Pago a 31 de Diciembre
		Iniciales	Modificaciones	Definitivos					
22706	ESTUDIOS Y TRABAJOS TECNICOS	55,00	-55,00	0,00	0,00	0,00	0,00	0,00	0,00
22709	OTROS	1.418,00	-1.418,00	0,00	0,00	0,00	0,00	0,00	0,00
	Subtotal Artículo 22	110.510,00	-110.510,00	0,00	103.536,29	103.536,29	-103.536,29	93.940,61	9.595,68
230	DIETAS	1.055,00	-1.055,00	0,00	793,20	793,20	-793,20	793,20	0,00
231	LOCOMOCION	3.357,00	-3.357,00	0,00	1.680,36	1.680,36	-1.680,36	1.680,36	0,00
	Subtotal Artículo 23	4.412,00	-4.412,00	0,00	2.473,56	2.473,56	-2.473,56	2.473,56	0,00
	Subtotal Capítulo 2	120.000,00	-3.053,52	116.946,48	116.153,05	116.153,05	793,43	103.205,60	12.947,45
620	INVERSIONES NUEVAS ASOCIADA AL FUNCIONAMIENTO OPERATIVO DE S	100,00	6.500,00	6.600,00	0,00	0,00	6.600,00	0,00	0,00
62005	EQUIPAMIENTO PROCESO DE INFORMACIÓN	0,00	0,00	0,00	6.480,71	6.480,71	-6.480,71	6.230,24	250,47
62006	FONDO DE BIBLIOTECA	0,00	10.000,00	10.000,00	9.999,50	9.999,50	0,50	9.999,50	0,00
	Subtotal Artículo 62	100,00	16.500,00	16.600,00	16.480,21	16.480,21	119,79	16.229,74	250,47
630	INVERSIONES REPOSICION ASOCIADAS AL FUNCIONAMIENTO OPERAT. S	100,00	0,00	100,00	0,00	0,00	100,00	0,00	0,00
	Subtotal Artículo 63	100,00	0,00	100,00	0,00	0,00	100,00	0,00	0,00
640	GASTOS INV. CARAC. INMATERIAL	0,00	363.972,36	363.972,36	152.813,63	152.813,63	211.158,73	152.813,63	0,00
64001	CURSOS Y SEMINARIOS	595.000,00	1.013.832,27	1.608.832,27	991.304,33	991.304,33	617.527,94	972.777,11	18.527,22
64002	PROYECTOS FINANCIACION ADMINISTRACION CENTRAL	0,00	3.100,00	3.100,00	0,00	0,00	3.100,00	0,00	0,00
64014	OTROS PROYECTOS FINANCIACION EMPRESAS PRIVADAS	0,00	143,00	143,00	0,00	0,00	143,00	0,00	0,00
64022	INTEGRACION ESPACIO EUROPEO EDUCACION SUPERIOR	0,00	419.058,37	419.058,37	57.221,80	57.221,80	361.836,57	55.998,36	1.223,44
64024	PROGRAMA DE DIFUSIÓN Y ORIENTACIÓN DO	75.000,00	62.169,83	137.169,83	93.209,47	93.209,47	43.960,36	84.124,28	9.085,19



UNIVERSIDAD DE EXTREMADURA

ESTADO DE LIQUIDACIÓN DEL PRESUPUESTO

LIQUIDACIÓN DEL PRESUPUESTO DE GASTOS DEL EJERCICIO 2013

1ª PARTE

Clasificación Económica	Explicación	Créditos Presupuestarios			Gastos Compromet.	Obligac. Reconoc. Netas	Remanentes de Crédito	Pagos	Obligac. Pdtes. de Pago a 31 de Diciembre
		Iniciales	Modificaciones	Definitivos					
64025	PLAN ESTRATEGICO DE ADAPTACION UEX AL EEES	0,00	2.118,85	2.118,85	20,24	20,24	2.098,61	20,24	0,00
64055	ACCIONES PARA LA ADPTACION UEX AL EEES	0,00	957,79	957,79	0,00	0,00	957,79	0,00	0,00
64073	ACCIONES PARA PREPARACION PROPUESTA NUEVOS PLANES ESTUDIOS	0,00	6.976,73	6.976,73	47,53	47,53	6.929,20	0,00	47,53
64074	CURSOS Y SEMINARIOS. GESTION EN COLABORACION	255.000,00	88.244,25	343.244,25	213.965,19	213.965,19	129.279,06	183.440,19	30.525,00
64084	ACCIONES PARA ADAPT UEX AL EEES FINANCIADAS MINIST EDUCACION	0,00	144.733,59	144.733,59	38.035,50	38.035,50	106.698,09	38.035,50	0,00
64085	INNOVACION CALIDAD EVALUACION Y OTRAS ACCIONES PARA ADAPT UE	0,00	20.840,89	20.840,89	0,00	0,00	20.840,89	0,00	0,00
64091	CURSOS Y SEMINARIOS CUOTA PARTICIPACION GASTOS GENERALES	0,00	529,77	529,77	0,00	0,00	529,77	0,00	0,00
64092	Sistema de Información Universitaria	30.000,00	-30.000,00	0,00	0,00	0,00	0,00	0,00	0,00
	Subtotal Artículo 64	955.000,00	2.096.677,70	3.051.677,70	1.546.617,69	1.546.617,69	1.505.060,01	1.487.209,31	59.408,38
	Subtotal Capítulo 6	955.200,00	2.113.177,70	3.068.377,70	1.563.097,90	1.563.097,90	1.505.279,80	1.503.439,05	59.658,85
	TOTAL	1.075.200,00	2.110.124,18	3.185.324,18	1.679.250,95	1.679.250,95	1.506.073,23	1.606.644,65	72.606,30



UNIVERSIDAD DE EXTREMADURA

ESTADO DE LIQUIDACIÓN DEL PRESUPUESTO

LIQUIDACIÓN DEL PRESUPUESTO DE GASTOS DEL EJERCICIO 2013

1ª PARTE

Clasificación Orgánica:	UNIVERSIDAD DE EXTREMADURA
Clasificación Funcional:	422D ENSEÑANZAS UNIVERSITARIAS

Clasificación Económica	Explicación	Créditos Presupuestarios			Gastos Compromet.	Obligac. Reconoc. Netas	Remanentes de Crédito	Pagos	Obligac. Pdtes. de Pago a 31 de Diciembre
		Iniciales	Modificaciones	Definitivos					
200	ARRENDAMIENTO DE TERRENOS Y BIENES NATURALES	205,00	14.181.613,97	14.181.818,97	0,00	0,00	14.181.818,97	0,00	0,00
20002	RESERVA DE RECTORADO	0,00	270,93	270,93	0,00	0,00	270,93	0,00	0,00
20008	VENTA FOTOCOPIAS Y OTROS PRODUCTOS	0,00	309,92	309,92	0,00	0,00	309,92	0,00	0,00
20009	IMPRESOS ADMINISTRATIVOS	0,00	6.592,00	6.592,00	0,00	0,00	6.592,00	0,00	0,00
20010	ALQUILER DE INMUEBLES	0,00	4.229,09	4.229,09	0,00	0,00	4.229,09	0,00	0,00
20011	OTRAS ACTIVIDADES	0,00	0,00	0,00	0,00	0,00	0,00	0,00	0,00
20014	ACCIONES VARIAS	0,00	75.675,00	75.675,00	0,00	0,00	75.675,00	0,00	0,00
20015	CONVENIO C EDUCACION PRACTICAS DE ESTUDIOS	0,00	90.000,00	90.000,00	0,00	0,00	90.000,00	0,00	0,00
20018	CARGOS INTERNOS	0,00	46.290,17	46.290,17	0,00	0,00	46.290,17	0,00	0,00
20020	INGRESOS COMPENSACION GASTOS DE CENTROS	0,00	59.682,07	59.682,07	0,00	0,00	59.682,07	0,00	0,00
20021	TASAS CURSOS DE NIVELACIÓN	0,00	2.725,00	2.725,00	0,00	0,00	2.725,00	0,00	0,00
20024	RESERVA AJUSTE PRORRATA DE I.V.A.	0,00	82.323,04	82.323,04	0,00	0,00	82.323,04	0,00	0,00
20025	CARGOS INTERNOS SERVICIOS DE INVESTIGACIÓN	0,00	0,00	0,00	0,00	0,00	0,00	0,00	0,00
202	ARRENDAMIENTO DE EDIFICIOS Y OTRAS CONSTRUCCIONES	5.107,00	-5.107,00	0,00	5.976,43	5.976,43	-5.976,43	5.976,43	0,00
203	ARRENDAMIENTO MAQUINARIA, INSTALACIONES Y UTILLAJE	10,00	-10,00	0,00	190,66	190,66	-190,66	190,66	0,00



UNIVERSIDAD DE EXTREMADURA
ESTADO DE LIQUIDACIÓN DEL PRESUPUESTO
LIQUIDACIÓN DEL PRESUPUESTO DE GASTOS DEL EJERCICIO 2013

1ª PARTE

Clasificación Económica	Explicación	Créditos Presupuestarios			Gastos Compromet.	Obligac. Reconoc. Netas	Remanentes de Crédito	Pagos	Obligac. Pdtes. de Pago a 31 de Diciembre
		Iniciales	Modificaciones	Definitivos					
204	ARRENDAMIENTO MATERIAL DE TRANSPORTE	46.628,00	-46.628,00	0,00	29.927,71	29.927,71	-29.927,71	28.354,07	1.573,64
205	ARRENDAMIENTO MOBILIARIO Y ENSERES	14.282,00	-14.282,00	0,00	18.911,48	18.911,48	-18.911,48	17.757,71	1.153,77
206	ARRENDAMIENTO DE EQUIPOS PARA PROCESOS DE INFORMACION	88.707,00	-88.707,00	0,00	98.675,14	98.675,14	-98.675,14	98.675,14	0,00
207	CANONES	10,00	-10,00	0,00	0,00	0,00	0,00	0,00	0,00
209	OTRO INMOVILIZADO	70,00	-70,00	0,00	3.303,87	3.303,87	-3.303,87	3.303,87	0,00
	Subtotal Artículo 20	155.019,00	14.394.897,19	14.549.916,19	156.985,29	156.985,29	14.392.930,90	154.257,88	2.727,41
210	INFRAEST. Y BIENES NATURALES	315.927,00	-315.927,00	0,00	241.915,13	241.915,13	-241.915,13	223.821,09	18.094,04
212	EDIFICIOS Y OTRAS CONSTRUCC	643.936,00	-643.936,00	0,00	499.288,29	499.288,29	-499.288,29	447.061,84	52.226,45
213	MAQUIN., INSTALAC. Y UTILLAJE	6.087,00	-6.087,00	0,00	21.627,83	21.627,83	-21.627,83	21.415,32	212,51
214	ELEMENTOS DE TRANSPORTE	8.296,00	-8.296,00	0,00	13.557,44	13.557,44	-13.557,44	13.557,44	0,00
215	MOBILIARIO Y ENSERES	96.155,00	-96.155,00	0,00	67.818,10	67.818,10	-67.818,10	63.822,23	3.995,87
216	EQUIPOS PROCESOS DE INFORMAC	606.313,00	-606.313,00	0,00	574.370,84	574.370,84	-574.370,84	574.211,46	159,38
219	OTRO INMOVILIZADO MATERIAL	8.842,00	-8.842,00	0,00	9.805,28	9.805,28	-9.805,28	9.805,28	0,00
	Subtotal Artículo 21	1.685.556,00	-1.685.556,00	0,00	1.428.382,91	1.428.382,91	-1.428.382,91	1.353.694,66	74.688,25
22000	ORDINARIO NO INVENTARIABLE	443.230,00	-463.515,91	-20.285,91	335.590,02	335.590,02	-355.875,93	322.014,86	13.575,16
22001	PRENSA, REVISTAS, LIBROS Y OTRAS PUBLICACIONES	17.812,00	-17.812,00	0,00	15.744,41	15.744,41	-15.744,41	15.323,61	420,80
22002	MATERIAL INF. NO INVENTARIABLE	249.640,00	-249.640,00	0,00	253.698,82	253.698,82	-253.698,82	237.984,96	15.713,86
22100	ENERGIA ELECTRICA	1.946.339,00	-1.957.682,30	-11.343,30	2.285.411,70	2.285.411,70	-2.296.755,00	1.961.408,62	324.003,08
22101	AGUA	462.465,00	-462.465,00	0,00	444.745,62	444.745,62	-444.745,62	444.745,62	0,00
22102	GAS	314.326,00	-314.326,00	35 0,00	479.017,33	479.017,33	-479.017,33	465.371,59	13.645,74



UNIVERSIDAD DE EXTREMADURA
ESTADO DE LIQUIDACIÓN DEL PRESUPUESTO
LIQUIDACIÓN DEL PRESUPUESTO DE GASTOS DEL EJERCICIO 2013

1ª PARTE

Clasificación Económica	Explicación	Créditos Presupuestarios			Gastos Compromet.	Obligac. Reconoc. Netas	Remanentes de Crédito	Pagos	Obligac. Pdtes. de Pago a 31 de Diciembre
		Iniciales	Modificaciones	Definitivos					
22103	COMBUSTIBLES	224.914,00	-224.914,00	0,00	134.676,87	134.676,87	-134.676,87	126.127,34	8.549,53
22104	VESTUARIO	77.938,00	-77.938,00	0,00	35.593,71	35.593,71	-35.593,71	2.575,54	33.018,17
22105	PRODUCTOS ALIMENTICIOS	5.396,00	-5.396,00	0,00	8.541,75	8.541,75	-8.541,75	8.541,75	0,00
22106	PRODUCTOS FARMACEUTICOS	1.662,00	-1.662,00	0,00	352,48	352,48	-352,48	352,48	0,00
22109	OTROS SUMINISTROS	407.402,00	-407.402,00	0,00	343.251,27	343.251,27	-343.251,27	329.773,55	13.477,72
22200	TELEFONICAS	377.097,00	-365.753,70	11.343,30	327.850,60	327.850,60	-316.507,30	301.007,73	26.842,87
22201	POSTALES	93.174,00	-100.133,98	-6.959,98	74.297,26	74.297,26	-81.257,24	67.457,49	6.839,77
22202	TELEGRAFICAS	276,00	-276,00	0,00	948,13	948,13	-948,13	876,94	71,19
22203	TELEX Y TELEFAX	63,00	-63,00	0,00	14,96	14,96	-14,96	14,96	0,00
22204	INFORMATICAS	305,00	-305,00	0,00	232,92	232,92	-232,92	232,92	0,00
223	TRANSPORTES	108.632,00	-108.632,00	0,00	60.581,57	60.581,57	-60.581,57	58.541,59	2.039,98
224	PRIMAS DE SEGUROS	9.593,00	-9.593,00	0,00	12.894,40	12.894,40	-12.894,40	12.540,95	353,45
225	TRIBUTOS	1.549,00	-1.549,00	0,00	2.934,02	2.934,02	-2.934,02	2.904,39	29,63
22600	CANONES	0,00	0,00	0,00	2.655,01	2.655,01	-2.655,01	2.655,01	0,00
22601	ATENC. PROTOCOL. Y REPRESENTAT	108.381,00	-108.381,00	0,00	116.149,42	116.149,42	-116.149,42	106.960,82	9.188,60
22602	PUBLICIDAD Y PROPAGANDA	39.418,00	-39.418,00	0,00	67.378,85	67.378,85	-67.378,85	66.556,05	822,80
22603	JURIDICOS, CONTENCIOSOS	24.068,00	-24.068,00	0,00	46.420,66	46.420,66	-46.420,66	46.420,66	0,00
22606	REUNIONES, CONFERENCIAS Y CURSOS	126.113,00	-126.113,00	0,00	176.253,67	176.253,67	-176.253,67	173.934,02	2.319,65
22607	OPOSIC. Y PRUEBAS SELECTIVAS	615,00	-615,00	0,00	0,00	0,00	0,00	0,00	0,00
22609	OTROS	35.739,00	-35.739,00	0,00	22.475,49	22.475,49	-22.475,49	22.468,79	6,70
22700	LIMPIEZA Y ASEO	4.612.767,00	-4.612.767,00	0,00	4.781.029,95	4.781.029,95	-4.781.029,95	4.404.879,44	376.150,51
22701	SEGURIDAD	1.100.000,00	-1.100.000,00	0,00	1.312.049,65	1.312.049,65	-1.312.049,65	1.203.186,84	108.862,81
22703	POSTALES	14.338,00	-14.338,00	0,00	16.341,29	16.341,29	-16.341,29	15.161,61	1.179,68
22704	CUSTODIA,DEPOSITO Y ALMACENAJE	17.317,00	-17.317,00	36 0,00	9.027,29	9.027,29	-9.027,29	9.027,29	0,00

UNIVERSIDAD DE EXTREMADURA

ESTADO DE LIQUIDACIÓN DEL PRESUPUESTO

LIQUIDACIÓN DEL PRESUPUESTO DE GASTOS DEL EJERCICIO 2013

1ª PARTE

Clasificación Económica	Explicación	Créditos Presupuestarios			Gastos Compromet.	Obligac. Reconoc. Netas	Remanentes de Crédito	Pagos	Obligac. Pdtes. de Pago a 31 de Diciembre
		Iniciales	Modificaciones	Definitivos					
22705	PROCESOS ELECTORALES	17.000,00	-17.000,00	0,00	13.430,00	13.430,00	-13.430,00	10.870,00	2.560,00
22706	ESTUDIOS Y TRABAJOS TECNICOS	206.554,00	-206.554,00	0,00	351.542,76	351.542,76	-351.542,76	347.938,61	3.604,15
22709	OTROS	20.278,00	-20.278,00	0,00	32.482,10	32.482,10	-32.482,10	28.616,54	3.865,56
	Subtotal Artículo 22	11.064.401,00	-11.091.646,89	-27.245,89	11.763.613,98	11.763.613,98	-11.790.859,87	10.796.472,57	967.141,41
230	DIETAS	153.717,00	-153.717,00	0,00	126.274,19	126.274,19	-126.274,19	126.155,21	118,98
231	LOCOMOCION	296.305,00	-296.305,00	0,00	224.413,88	224.413,88	-224.413,88	223.608,48	805,40
233	OTRAS INDEMNIZACIONES	274.472,00	-274.472,00	0,00	251.356,15	251.356,15	-251.356,15	251.356,15	0,00
	Subtotal Artículo 23	724.494,00	-724.494,00	0,00	602.044,22	602.044,22	-602.044,22	601.119,84	924,38
	Subtotal Capítulo 2	13.629.470,00	893.200,30	14.522.670,30	13.951.026,40	13.951.026,40	571.643,90	12.905.544,95	1.045.481,45
359	OTROS GASTOS FINANCIEROS	1.000,00	0,00	1.000,00	0,00	0,00	1.000,00	0,00	0,00
	Subtotal Artículo 35	1.000,00	0,00	1.000,00	0,00	0,00	1.000,00	0,00	0,00
	Subtotal Capítulo 3	1.000,00	0,00	1.000,00	0,00	0,00	1.000,00	0,00	0,00
481	PREMIOS BECAS Y PENSIONES DE ESTUDIANTES	0,00	15.469,84	15.469,84	15.469,84	15.469,84	0,00	15.469,84	0,00
	Subtotal Artículo 48	0,00	15.469,84	15.469,84	15.469,84	15.469,84	0,00	15.469,84	0,00
	Subtotal Capítulo 4	0,00	15.469,84	15.469,84	15.469,84	15.469,84	0,00	15.469,84	0,00
620	INVERSIONES NUEVAS ASOCIADA AL FUNCIONAMIENTO OPERATIVO DE S	100,00	703.057,78	703.157,78	0,00	0,00	703.157,78	0,00	0,00
62002	MAQUINARIA, INSTALAC. Y UTILLAJE	0,00	0,00	0,00	7.508,98	7.508,98	-7.508,98	5.717,08	1.791,90
62003	ELEMENTOS DE TRANSPORTE	0,00	0,00	0,00	15.197,42	15.197,42	-15.197,42	15.197,42	0,00
62004	MOBILIARIO Y ENSERES	0,00	0,00	0,00	284.760,12	284.760,12	-284.760,12	244.944,83	39.815,29
62005	EQUIPAMIENTO PROCESO DE INFORMACIÓN	0,00	0,00	0,00	261.293,14	261.293,14	-261.293,14	254.843,76	6.449,38
62006	FONDO DE BIBLIOTECA	0,00	0,00	0,00	65.229,30	65.229,30	-65.229,30	60.472,64	4.756,66
62007	ADQUISICIÓN MATERIAL CIENTÍFICO	0,00	0,00	0,00	49.088,67	49.088,67	-49.088,67	44.610,57	4.478,10
62009	OTROS ACTIVOS MATERIALES	0,00	0,00	0,00	11.540,27	11.540,27	-11.540,27	11.186,09	354,18



UNIVERSIDAD DE EXTREMADURA

ESTADO DE LIQUIDACIÓN DEL PRESUPUESTO

LIQUIDACIÓN DEL PRESUPUESTO DE GASTOS DEL EJERCICIO 2013

1ª PARTE

Clasificación Económica	Explicación	Créditos Presupuestarios			Gastos Compromet.	Obligac. Reconoc. Netas	Remanentes de Crédito	Pagos	Obligac. Pdtes. de Pago a 31 de Diciembre
		Iniciales	Modificaciones	Definitivos					
	Subtotal Artículo 62	100,00	703.057,78	703.157,78	694.617,90	694.617,90	8.539,88	636.972,39	57.645,51
630	INVERSIONES REPOSICION ASOCIADAS AL FUNCIONAMIENTO OPERAT. S	100,00	3.000,00	3.100,00	0,00	0,00	3.100,00	0,00	0,00
63005	EQUIPAMIENTO DE PROCESO INFORMÁTICO	0,00	0,00	0,00	1.783,61	1.783,61	-1.783,61	1.783,61	0,00
63006	FONDO BIBLIOTECA	0,00	0,00	0,00	1.225,48	1.225,48	-1.225,48	1.225,48	0,00
	Subtotal Artículo 63	100,00	3.000,00	3.100,00	3.009,09	3.009,09	90,91	3.009,09	0,00
	Subtotal Capítulo 6	200,00	706.057,78	706.257,78	697.626,99	697.626,99	8.630,79	639.981,48	57.645,51
TOTAL		13.630.670,00	1.614.727,92	15.245.397,92	14.664.123,23	14.664.123,23	581.274,69	13.560.996,27	1.103.126,96

UNIVERSIDAD DE EXTREMADURA

ESTADO DE LIQUIDACIÓN DEL PRESUPUESTO

LIQUIDACIÓN DEL PRESUPUESTO DE GASTOS DEL EJERCICIO 2013

1ª PARTE

Clasificación Orgánica:	UNIVERSIDAD DE EXTREMADURA
Clasificación Funcional:	423B SERVICIOS COMPLEMENTARIOS Y AYUDA A LA ENSEÑANZA

Clasificación Económica	Explicación	Créditos Presupuestarios			Gastos Compromet.	Obligac. Reconoc. Netas	Remanentes de Crédito	Pagos	Obligac. Pdtes. de Pago a 31 de Diciembre
		Iniciales	Modificaciones	Definitivos					
200	ARRENDAMIENTO DE TERRENOS Y BIENES NATURALES	0,00	722.460,81	722.460,81	0,00	0,00	722.460,81	0,00	0,00
202	ARRENDAMIENTO DE EDIFICIOS Y OTRAS CONSTRUCCIONES	82,00	-82,00	0,00	262,50	262,50	-262,50	262,50	0,00
203	ARRENDAMIENTO MAQUINARIA, INSTALACIONES Y UTILLAJE	41,00	-41,00	0,00	0,00	0,00	0,00	0,00	0,00
204	ARRENDAMIENTO MATERIAL DE TRANSPORTE	89,00	-89,00	0,00	0,00	0,00	0,00	0,00	0,00
205	ARRENDAMIENTO MOBILIARIO Y ENSERES	0,00	0,00	0,00	139,15	139,15	-139,15	139,15	0,00
	Subtotal Artículo 20	212,00	722.248,81	722.460,81	401,65	401,65	722.059,16	401,65	0,00
210	INFRAEST. Y BIENES NATURALES	3.440,00	-3.440,00	0,00	0,00	0,00	0,00	0,00	0,00
212	EDIFICIOS Y OTRAS CONSTRUCC	47.730,00	-47.730,00	0,00	76.431,95	76.431,95	-76.431,95	50.789,64	25.642,31
213	MAQUIN., INSTALAC. Y UTILLAJE	451,00	-451,00	0,00	0,00	0,00	0,00	0,00	0,00
215	MOBILIARIO Y ENSERES	6.839,00	-6.839,00	0,00	8.889,25	8.889,25	-8.889,25	8.889,25	0,00
216	EQUIPOS PROCESOS DE INFORMAC	527,00	-527,00	0,00	51,27	51,27	-51,27	51,27	0,00
	Subtotal Artículo 21	58.987,00	-58.987,00	0,00	85.372,47	85.372,47	-85.372,47	59.730,16	25.642,31
22000	ORDINARIO NO INVENTARIABLE	14.640,00	-14.640,00	0,00	15.894,06	15.894,06	-15.894,06	15.058,03	836,03
22001	PRENSA, REVISTAS, LIBROS Y OTRAS PUBLICACIONES	467,00	-467,00	0,00	51,39	51,39	-51,39	51,39	0,00
22002	MATERIAL INF. NO INVENTARIABLE	8.855,00	-8.855,00	0,00	12.248,08	12.248,08	-12.248,08	11.542,36	705,72
22100	ENERGIA ELECTRICA	40.990,00	-40.990,00	0,00	56.341,52	56.341,52	-56.341,52	53.594,68	2.746,84



UNIVERSIDAD DE EXTREMADURA

ESTADO DE LIQUIDACIÓN DEL PRESUPUESTO

LIQUIDACIÓN DEL PRESUPUESTO DE GASTOS DEL EJERCICIO 2013

1ª PARTE

Clasificación Económica	Explicación	Créditos Presupuestarios			Gastos Compromet.	Obligac. Reconoc. Netas	Remanentes de Crédito	Pagos	Obligac. Pdtes. de Pago a 31 de Diciembre
		Iniciales	Modificaciones	Definitivos					
22101	AGUA	0,00	0,00	0,00	6.037,40	6.037,40	-6.037,40	6.037,40	0,00
22102	GAS	0,00	0,00	0,00	3.303,16	3.303,16	-3.303,16	3.303,16	0,00
22103	COMBUSTIBLES	15.743,00	-15.743,00	0,00	11.307,14	11.307,14	-11.307,14	5.911,19	5.395,95
22106	PRODUCTOS FARMACEUTICOS	1.210,00	-1.210,00	0,00	2.295,27	2.295,27	-2.295,27	2.295,27	0,00
22109	OTROS SUMINISTROS	42.309,00	-42.309,00	0,00	28.332,81	28.332,81	-28.332,81	25.629,13	2.703,68
22200	TELEFONICAS	15,00	-15,00	0,00	9.897,11	9.897,11	-9.897,11	9.897,11	0,00
22201	POSTALES	8.332,00	-8.332,00	0,00	2.333,15	2.333,15	-2.333,15	2.056,35	276,80
223	TRANSPORTES	30.499,00	-30.499,00	0,00	17.825,94	17.825,94	-17.825,94	17.168,46	657,48
225	TRIBUTOS	0,00	0,00	0,00	2.674,25	2.674,25	-2.674,25	1.835,59	838,66
22601	ATENC. PROTOCOL. Y REPRESENTAT	20.473,00	-20.473,00	0,00	16.814,58	16.814,58	-16.814,58	12.534,19	4.280,39
22602	PUBLICIDAD Y PROPAGANDA	19.038,00	-19.038,00	0,00	8.977,18	8.977,18	-8.977,18	4.519,10	4.458,08
22606	REUNIONES, CONFERENCIAS Y CURSOS	100.344,00	-100.344,00	0,00	89.262,73	89.262,73	-89.262,73	76.594,26	12.668,47
22609	OTROS	12.712,00	-12.712,00	0,00	7.730,64	7.730,64	-7.730,64	7.689,72	40,92
22700	LIMPIEZA Y ASEO	193,00	-193,00	0,00	449,42	449,42	-449,42	449,42	0,00
22701	SEGURIDAD	0,00	0,00	0,00	113,69	113,69	-113,69	0,00	113,69
22703	POSTALES	8,00	-8,00	0,00	0,00	0,00	0,00	0,00	0,00
22706	ESTUDIOS Y TRABAJOS TECNICOS	161.380,00	-161.380,00	0,00	191.926,34	191.926,34	-191.926,34	183.344,86	8.581,48
22709	OTROS	30.095,00	-30.095,00	0,00	34.224,50	34.224,50	-34.224,50	26.510,75	7.713,75
	Subtotal Artículo 22	507.303,00	-507.303,00	0,00	518.040,36	518.040,36	-518.040,36	466.022,42	52.017,94
230	DIETAS	6.527,00	-6.527,00	0,00	4.885,61	4.885,61	-4.885,61	4.865,78	19,83
231	LOCOMOCION	13.471,00	-13.471,00	0,00	16.203,12	16.203,12	-16.203,12	16.180,68	22,44
	Subtotal Artículo 23	19.998,00	-19.998,00	0,00	21.088,73	21.088,73	-21.088,73	21.046,46	42,27
	Subtotal Capitulo 2	586.500,00	135.960,81	722.460,81	624.903,21	624.903,21	97.557,60	547.200,69	77.702,52
48100	BECAS DE ESTUDIO E INVESTIGACION	240.825,00	221.532,14	462.357,14	417.192,26	417.192,26	45.164,88	417.192,26	0,00
48101	APROTACION ESCUELA DE PRACTICAS JURIDICAS	7.000,00	0,00	40 7.000,00	0,00	0,00	7.000,00	0,00	0,00



UNIVERSIDAD DE EXTREMADURA

ESTADO DE LIQUIDACIÓN DEL PRESUPUESTO

LIQUIDACIÓN DEL PRESUPUESTO DE GASTOS DEL EJERCICIO 2013

1ª PARTE

Clasificación Económica	Explicación	Créditos Presupuestarios			Gastos Compromet.	Obligac. Reconoc. Netas	Remanentes de Crédito	Pagos	Obligac. Pdtes. de Pago a 31 de Diciembre
		Iniciales	Modificaciones	Definitivos					
48102	APORTACION BIBLIOTECA ALONZO ZAMORA	11.540,00	0,00	11.540,00	0,00	0,00	11.540,00	0,00	0,00
48113	APORTACION FUNDACION UNIVERSIDAD SOCIEDAD	1.000,00	515.469,84	516.469,84	322.475,63	322.475,63	193.994,21	181.096,66	141.378,97
48114	AYUDAS AL ESTUDIOS ..COMPENSACION	300.000,00	0,00	300.000,00	0,00	0,00	300.000,00	0,00	0,00
48116	EXENCION MATRICULAS.. APORTACION CENTRO DOCUMENTACIÓN EUROPEA	1.000,00	240,00	1.240,00	1.240,00	1.240,00	0,00	1.240,00	0,00
48118	PREMIOS A LA EXCELENCIA DEPORTIVA	6.000,00	0,00	6.000,00	700,00	700,00	5.300,00	700,00	0,00
48127	PREMIOS A AL EXCELENCIA DOCENTE	20.000,00	0,00	20.000,00	0,00	0,00	20.000,00	0,00	0,00
	Subtotal Artículo 48	587.365,00	737.241,98	1.324.606,98	741.607,89	741.607,89	582.999,09	600.228,92	141.378,97
	Subtotal Capítulo 4	587.365,00	737.241,98	1.324.606,98	741.607,89	741.607,89	582.999,09	600.228,92	141.378,97
620	INVERSIONES NUEVAS ASOCIADA AL FUNCIONAMIENTO OPERATIVO DE S	100,00	26.735,95	26.835,95	0,00	0,00	26.835,95	0,00	0,00
62004	MOBILIARIO Y ENSERES	0,00	0,00	0,00	14.178,41	14.178,41	-14.178,41	11.339,05	2.839,36
62005	EQUIPAMIENTO PROCESO DE INFORMACIÓN	0,00	0,00	0,00	3.045,49	3.045,49	-3.045,49	3.045,49	0,00
62006	FONDO DE BIBLIOTECA	0,00	0,00	0,00	87,94	87,94	-87,94	26,14	61,80
62007	ADQUISICIÓN MATERIAL CIENTÍFICO	0,00	0,00	0,00	7.297,40	7.297,40	-7.297,40	6.395,40	902,00
	Subtotal Artículo 62	100,00	26.735,95	26.835,95	24.609,24	24.609,24	2.226,71	20.806,08	3.803,16
630	INVERSIONES REPOSICION ASOCIADAS AL FUNCIONAMIENTO OPERAT. S	100,00	0,00	100,00	0,00	0,00	100,00	0,00	0,00
	Subtotal Artículo 63	100,00	0,00	100,00	0,00	0,00	100,00	0,00	0,00
640	GASTOS INV. CARAC. INMATERIAL	0,00	701.981,05	701.981,05	266.395,05	266.395,05	435.586,00	247.713,60	18.681,45
64000	BIBLIOGRAFIA DE INVESTIGACION	0,00	34,78	34,78	0,00	0,00	34,78	0,00	0,00
64001	CURSOS Y SEMINARIOS	0,00	169,40	169,40	0,00	0,00	169,40	0,00	0,00

1ª PARTE

Clasificación Económica	Explicación	Créditos Presupuestarios			Gastos Compromet.	Obligac. Reconoc. Netas	Remanentes de Crédito	Pagos	Obligac. Pdtes. de Pago a 31 de Diciembre
		Iniciales	Modificaciones	Definitivos					
64007	CONVENIO CONSEJERIA DE CULTURA	5.831,00	0,05	5.831,05	0,00	0,00	5.831,05	0,00	0,00
64012	INCORPORACION DE ESCRITORES	0,00	8.800,00	8.800,00	170,61	170,61	8.629,39	170,61	0,00
64014	PROYECTOS DE INVESTIGACION	0,00	326,85	326,85	299,55	299,55	27,30	299,55	0,00
64015	DIPUTACIONES OTROS PROYECTOS	0,00	3.117,46	3.117,46	2.848,16	2.848,16	269,30	2.848,16	0,00
64028	FINANCIACION EMPRESAS PRIVADAS	0,00	130,09	130,09	0,00	0,00	130,09	0,00	0,00
64030	INNOVACION EDUCATIVA Y CALIDAD DOCENTE	229.653,00	60.383,65	290.036,65	231.698,79	231.698,79	58.337,86	222.846,30	8.852,49
64050	CONVENIO CONSEJERIA DE CULTURA.	18.000,00	43.655,16	61.655,16	27.880,65	27.880,65	33.774,51	27.880,65	0,00
64051	INCORPORACION ARTISTAS PLAST	0,00	13.922,69	13.922,69	5.960,71	5.960,71	7.961,98	5.960,71	0,00
64052	UNIVERSIDAD DE MAYORES	0,00	12.622,82	12.622,82	902,60	902,60	11.720,22	902,60	0,00
64053	CURSOS DE VERANO FINANCIADO POR FAMILIAS E INSTITUCIONES	0,00	16,22	16,22	0,00	0,00	16,22	0,00	0,00
64056	CURSOS DE VERANO FINANCIADO POR DIPUTACIONES	7.000,00	51.325,66	58.325,66	48.361,67	48.361,67	9.963,99	48.361,67	0,00
64057	CURSOS DE VERANO FINANCIADOS POR AYUNTAMIENTOS	13.530,00	28.457,63	41.987,63	6.924,02	6.924,02	35.063,61	6.924,02	0,00
	CURSOS DE VERANO FINANCIADOS POR ORGANISMOS AUTONOMOS								
	CURSOS DE VERANO FINANCIADOS POR EMPRESAS PRIVADAS								
	CURSOS DE VERANO FINANCIADOS POR COMUNIDAD AUTONOMA								



UNIVERSIDAD DE EXTREMADURA
ESTADO DE LIQUIDACIÓN DEL PRESUPUESTO
LIQUIDACIÓN DEL PRESUPUESTO DE GASTOS DEL EJERCICIO 2013

1ª PARTE

Clasificación Económica	Explicación	Créditos Presupuestarios			Gastos Compromet.	Obligac. Reconoc. Netas	Remanentes de Crédito	Pagos	Obligac. Pdtes. de Pago a 31 de Diciembre
		Iniciales	Modificaciones	Definitivos					
64075	CONVENIO CONS SANIDAD UNIDAD DE ATENCION ESTUDIANTES	0,00	34,81	34,81	0,00	0,00	34,81	0,00	0,00
64090	BECARIOS DE INVESTIGACION	0,00	20.186,67	20.186,67	0,00	0,00	20.186,67	0,00	0,00
	Subtotal Artículo 64	274.014,00	945.164,99	1.219.178,99	591.441,81	591.441,81	627.737,18	563.907,87	27.533,94
	Subtotal Capítulo 6	274.214,00	971.900,94	1.246.114,94	616.051,05	616.051,05	630.063,89	584.713,95	31.337,10
TOTAL		1.448.079,00	1.845.103,73	3.293.182,73	1.982.562,15	1.982.562,15	1.310.620,58	1.732.143,56	250.418,59

UNIVERSIDAD DE EXTREMADURA

ESTADO DE LIQUIDACIÓN DEL PRESUPUESTO

LIQUIDACIÓN DEL PRESUPUESTO DE GASTOS DEL EJERCICIO 2013

1ª PARTE

Clasificación Orgánica:	UNIVERSIDAD DE EXTREMADURA
Clasificación Funcional:	451P INFRAESTRUCTURA UNIVERSITARIA

Clasificación Económica	Explicación	Créditos Presupuestarios			Gastos Compromet.	Obligac. Reconoc. Netas	Remanentes de Crédito	Pagos	Obligac. Pdtes. de Pago a 31 de Diciembre
		Iniciales	Modificaciones	Definitivos					
620	INVERSIONES NUEVAS ASOCIADA AL FUNCIONAMIENTO OPERATIVO DE S	100,00	0,00	100,00	0,00	0,00	100,00	0,00	0,00
621	INVERSIONES	0,00	177.322,24	177.322,24	6.495,80	6.495,80	170.826,44	6.495,80	0,00
62104	INVERSIONES	0,00	37.630,73	37.630,73	0,00	0,00	37.630,73	0,00	0,00
62106	INVERSIONES	0,00	16.767,13	16.767,13	0,00	0,00	16.767,13	0,00	0,00
62108	INFRAESTRUCTURA CIENTIFICA	0,00	10.447,55	10.447,55	1.955,08	1.955,08	8.492,47	1.955,08	0,00
62109	ADECUACION INFRAESTRUCTURAS UNIVERSITARIAS	1.250.000,00	318.237,60	1.568.237,60	1.396.784,76	1.396.784,76	171.452,84	1.396.784,76	0,00
62177	CONV. CONSEJ EDUCACIÓN	0,00	29,13	29,13	0,00	0,00	29,13	0,00	0,00
62178	REHABILITACIÓN EDIF MAGISTERIO CÁCERE CAMPUS EXCELENCIA	0,00	2.582,91	2.582,91	0,00	0,00	2.582,91	0,00	0,00
	Subtotal Artículo 62	1.250.100,00	563.017,29	1.813.117,29	1.405.235,64	1.405.235,64	407.881,65	1.405.235,64	0,00
630	INVERSIONES REPOSICION ASOCIADAS AL FUNCIONAMIENTO OPERAT. S	100,00	0,00	100,00	0,00	0,00	100,00	0,00	0,00
	Subtotal Artículo 63	100,00	0,00	100,00	0,00	0,00	100,00	0,00	0,00
	Subtotal Capítulo 6	1.250.200,00	563.017,29	1.813.217,29	1.405.235,64	1.405.235,64	407.981,65	1.405.235,64	0,00
	TOTAL	1.250.200,00	563.017,29	1.813.217,29	1.405.235,64	1.405.235,64	407.981,65	1.405.235,64	0,00

UNIVERSIDAD DE EXTREMADURA

ESTADO DE LIQUIDACIÓN DEL PRESUPUESTO

LIQUIDACIÓN DEL PRESUPUESTO DE GASTOS DEL EJERCICIO 2013

1ª PARTE

Clasificación Orgánica:	UNIVERSIDAD DE EXTREMADURA
Clasificación Funcional:	541A INVESTIGACIÓN CIENTÍFICA

Clasificación Económica	Explicación	Créditos Presupuestarios			Gastos Compromet.	Obligac. Reconoc. Netas	Remanentes de Crédito	Pagos	Obligac. Pdtes. de Pago a 31 de Diciembre
		Iniciales	Modificaciones	Definitivos					
200	ARRENDAMIENTO DE TERRENOS Y BIENES NATURALES	0,00	600.810,15	600.810,15	0,00	0,00	600.810,15	0,00	0,00
205	ARRENDAMIENTO MOBILIARIO Y ENSERES	0,00	0,00	0,00	1.499,49	1.499,49	-1.499,49	1.242,11	257,38
206	ARRENDAMIENTO DE EQUIPOS PARA PROCESOS DE INFORMACION	1.371,00	-1.371,00	0,00	0,00	0,00	0,00	0,00	0,00
	Subtotal Artículo 20	1.371,00	599.439,15	600.810,15	1.499,49	1.499,49	599.310,66	1.242,11	257,38
212	EDIFICIOS Y OTRAS CONSTRUCC	11.480,00	-11.480,00	0,00	21.414,43	21.414,43	-21.414,43	20.199,77	1.214,66
213	MAQUIN., INSTALAC. Y UTILLAJE	2.287,00	-2.287,00	0,00	11.889,18	11.889,18	-11.889,18	11.889,18	0,00
214	ELEMENTOS DE TRANSPORTE	0,00	0,00	0,00	124,26	124,26	-124,26	0,00	124,26
215	MOBILIARIO Y ENSERES	5.450,00	-5.450,00	0,00	8.487,52	8.487,52	-8.487,52	8.487,52	0,00
216	EQUIPOS PROCESOS DE INFORMAC	135,00	-135,00	0,00	1.074,06	1.074,06	-1.074,06	1.074,06	0,00
219	OTRO INMOVILIZADO MATERIAL	3.193,00	-3.193,00	0,00	36.750,64	36.750,64	-36.750,64	23.414,93	13.335,71
	Subtotal Artículo 21	22.545,00	-22.545,00	0,00	79.740,09	79.740,09	-79.740,09	65.065,46	14.674,63
22000	ORDINARIO NO INVENTARIABLE	19.132,00	-19.132,00	0,00	23.210,57	23.210,57	-23.210,57	22.369,56	841,01
22001	PRENSA, REVISTAS, LIBROS Y OTRAS PUBLICACIONES	1.157,00	-1.157,00	0,00	3.362,84	3.362,84	-3.362,84	3.047,87	314,97
22002	MATERIAL INF. NO INVENTARIABLE	4.902,00	-4.902,00	0,00	9.841,14	9.841,14	-9.841,14	9.162,57	678,57
22100	ENERGIA ELECTRICA	90.107,00	-70.107,00	20.000,00	138.967,21	138.967,21	-118.967,21	134.467,89	4.499,32
22101	AGUA	0,00	0,00	0,00	31,06	31,06	-31,06	31,06	0,00
22102	GAS	11.081,00	-11.081,00	0,00	16.142,80	16.142,80	-16.142,80	15.338,48	804,32
22103	COMBUSTIBLES	1.973,00	-1.973,00	45 0,00	6.899,55	6.899,55	-6.899,55	6.899,55	0,00



UNIVERSIDAD DE EXTREMADURA

ESTADO DE LIQUIDACIÓN DEL PRESUPUESTO

LIQUIDACIÓN DEL PRESUPUESTO DE GASTOS DEL EJERCICIO 2013

1ª PARTE

Clasificación Económica	Explicación	Créditos Presupuestarios			Gastos Compromet.	Obligac. Reconoc. Netas	Remanentes de Crédito	Pagos	Obligac. Pdtes. de Pago a 31 de Diciembre
		Iniciales	Modificaciones	Definitivos					
22105	PRODUCTOS ALIMENTICIOS	8.505,00	-8.505,00	0,00	6.567,38	6.567,38	-6.567,38	6.567,38	0,00
22106	PRODUCTOS FARMACEUTICOS	21.923,00	-21.923,00	0,00	10.031,33	10.031,33	-10.031,33	10.031,33	0,00
22109	OTROS SUMINISTROS	53.679,00	-53.679,00	0,00	131.124,59	131.124,59	-131.124,59	124.434,17	6.690,42
22200	TELEFONICAS	0,00	0,00	0,00	10.169,58	10.169,58	-10.169,58	10.169,58	0,00
22201	POSTALES	2.355,00	-2.355,00	0,00	881,80	881,80	-881,80	881,80	0,00
22204	INFORMATICAS	11,00	-11,00	0,00	0,00	0,00	0,00	0,00	0,00
223	TRANSPORTES	2.536,00	-2.536,00	0,00	5.387,34	5.387,34	-5.387,34	4.912,74	474,60
224	PRIMAS DE SEGUROS	451,00	-451,00	0,00	390,49	390,49	-390,49	390,49	0,00
225	TRIBUTOS	1.978,00	-1.978,00	0,00	3.448,31	3.448,31	-3.448,31	3.448,31	0,00
22601	ATENC. PROTOCOL. Y REPRESENTAT	774,00	-774,00	0,00	2.352,23	2.352,23	-2.352,23	2.352,23	0,00
22602	PUBLICIDAD Y PROPAGANDA	3.856,00	-3.856,00	0,00	4.042,58	4.042,58	-4.042,58	3.752,18	290,40
22606	REUNIONES, CONFERENCIAS Y CURSOS	7.882,00	-7.882,00	0,00	10.739,28	10.739,28	-10.739,28	10.739,28	0,00
22609	OTROS	725,00	-725,00	0,00	1.635,00	1.635,00	-1.635,00	1.635,00	0,00
22701	SEGURIDAD	0,00	0,00	0,00	149,25	149,25	-149,25	0,00	149,25
22703	POSTALES	69,00	-69,00	0,00	297,92	297,92	-297,92	297,92	0,00
22706	ESTUDIOS Y TRABAJOS TECNICOS	15.264,00	-15.264,00	0,00	10.746,12	10.746,12	-10.746,12	10.746,12	0,00
22709	OTROS	0,00	0,00	0,00	6.980,16	6.980,16	-6.980,16	6.980,16	0,00
	Subtotal Artículo 22	248.360,00	-228.360,00	20.000,00	403.398,53	403.398,53	-383.398,53	388.655,67	14.742,86
230	DIETAS	6.595,00	-6.595,00	0,00	11.684,65	11.684,65	-11.684,65	11.664,82	19,83
231	LOCOMOCION	10.019,00	-10.019,00	0,00	21.649,26	21.649,26	-21.649,26	21.440,29	208,97
233	OTRAS INDEMNIZACIONES	0,00	0,00	0,00	66,35	66,35	-66,35	66,35	0,00
	Subtotal Artículo 23	16.614,00	-16.614,00	0,00	33.400,26	33.400,26	-33.400,26	33.171,46	228,80
	Subtotal Capítulo 2	288.890,00	331.920,15	620.810,15	518.038,37	518.038,37	102.771,78	488.134,70	29.903,67
359	OTROS GASTOS FINANCIEROS	79.660,00	0,00	79.660,00	79.655,46	79.655,46	4,54	79.655,46	0,00
	Subtotal Artículo 35	79.660,00	0,00	46 79.660,00	79.655,46	79.655,46	4,54	79.655,46	0,00

UNIVERSIDAD DE EXTREMADURA

ESTADO DE LIQUIDACIÓN DEL PRESUPUESTO

LIQUIDACIÓN DEL PRESUPUESTO DE GASTOS DEL EJERCICIO 2013

1ª PARTE

Clasificación Económica	Explicación	Créditos Presupuestarios			Gastos Compromet.	Obligac. Reconoc. Netas	Remanentes de Crédito	Pagos	Obligac. Pdtes. de Pago a 31 de Diciembre
		Iniciales	Modificaciones	Definitivos					
	Subtotal Capítulo 3	79.660,00	0,00	79.660,00	79.655,46	79.655,46	4,54	79.655,46	0,00
620	INVERSIONES NUEVAS ASOCIADA AL FUNCIONAMIENTO OPERATIVO DE S	100,00	38.556,12	38.656,12	0,00	0,00	38.656,12	0,00	0,00
62004	MOBILIARIO Y ENSERES	0,00	0,00	0,00	15.756,05	15.756,05	-15.756,05	15.756,05	0,00
62005	EQUIPAMIENTO PROCESO DE INFORMACIÓN	0,00	0,00	0,00	2.076,32	2.076,32	-2.076,32	2.076,32	0,00
62006	FONDO DE BIBLIOTECA	0,00	0,00	0,00	1.236,17	1.236,17	-1.236,17	742,98	493,19
62007	ADQUISICIÓN MATERIAL CIENTÍFICO	0,00	0,00	0,00	19.479,79	19.479,79	-19.479,79	19.479,79	0,00
62108	INFRAESTRUCTURA CIENTIFICA	0,00	20.984.323,00	20.984.323,00	10.689.816,58	10.689.816,58	10.294.506,42	10.689.816,58	0,00
	Subtotal Artículo 62	100,00	21.022.879,12	21.022.979,12	10.728.364,91	10.728.364,91	10.294.614,21	10.727.871,72	493,19
630	INVERSIONES REPOSICION ASOCIADAS AL FUNCIONAMIENTO OPERAT. S	100,00	0,00	100,00	0,00	0,00	100,00	0,00	0,00
	Subtotal Artículo 63	100,00	0,00	100,00	0,00	0,00	100,00	0,00	0,00
640	GASTOS INV. CARAC. INMATERIAL	0,00	10.997.444,22	10.997.444,22	8.924.806,81	8.924.806,81	2.072.637,41	8.767.264,48	157.542,33
64000	BIBLIOGRAFIA DE INVESTIGACION	0,00	5.991,49	5.991,49	38,23	38,23	5.953,26	38,23	0,00
64001	CURSOS Y SEMINARIOS	0,00	718,01	718,01	0,00	0,00	718,01	0,00	0,00
64002	PROYECTOS FINANCIACION ADMINISTRACION CENTRAL	0,00	11.823,98	11.823,98	0,00	0,00	11.823,98	0,00	0,00
64004	PROYECTOS FINANCIACION JUNTA EXTREM CONVENIOS Y PROYECTOS	0,00	13.165,18	13.165,18	0,00	0,00	13.165,18	0,00	0,00
64005	CONTRATOS ART 83 LOU	2.250.000,00	3.064.769,90	5.314.769,90	1.494.195,48	1.494.195,48	3.820.574,42	1.435.268,67	58.926,81
64006	PORYECTOS DE UE	0,00	49.866,77	49.866,77	0,00	0,00	49.866,77	0,00	0,00
64008	PROYECTOS FINANCIACION JUNTA DE EXTREMADURA	0,00	30.283,35	30.283,35	0,00	0,00	30.283,35	0,00	0,00



UNIVERSIDAD DE EXTREMADURA

ESTADO DE LIQUIDACIÓN DEL PRESUPUESTO

LIQUIDACIÓN DEL PRESUPUESTO DE GASTOS DEL EJERCICIO 2013

1ª PARTE

Clasificación Económica	Explicación	Créditos Presupuestarios			Gastos Compromet.	Obligac. Reconoc. Netas	Remanentes de Crédito	Pagos	Obligac. Pdtes. de Pago a 31 de Diciembre
		Iniciales	Modificaciones	Definitivos					
64010	PROYECTOS INVESTIGACION OTRAS CC AA	0,00	432,97	432,97	0,00	0,00	432,97	0,00	0,00
64011	PROYECTOS FINANCIADOS POR AYUNTAMIENTOS	0,00	544,45	544,45	0,00	0,00	544,45	0,00	0,00
64012	PROYECTOS DE INVESTIGACION FINANCIACION DIPUTACIONES	0,00	600,00	600,00	0,00	0,00	600,00	0,00	0,00
64014	OTROS PROYECTOS FINANCIACION EMPRESAS PRIVADAS	0,00	8.346,55	8.346,55	0,00	0,00	8.346,55	0,00	0,00
64015	INNOVACION EDUCATIVA Y CALIDAD DOCENTE	0,00	10,90	10,90	0,00	0,00	10,90	0,00	0,00
64018	PLAN DE INICIACION A LA INVESTIGACION DESARROLLO TECNOLOGICO	0,00	18.867,39	18.867,39	14.870,13	14.870,13	3.997,26	14.870,13	0,00
64020	PROYECTOS SUBVENCIONADOS POR FAMILIAS E INSTITUCIONES	0,00	570,66	570,66	0,00	0,00	570,66	0,00	0,00
64027	ADAPTACION UEX AL EEES	0,00	161,83	161,83	0,00	0,00	161,83	0,00	0,00
64032	COSTES INDIRECTOS Y GASTOS GENERALES DE INVESTIGACION	0,00	111,73	111,73	0,00	0,00	111,73	0,00	0,00
64035	EMPRESAS PRIVADAS ACTIVIDADES EN ID	1.000,00	2.813,86	3.813,86	1.139,54	1.139,54	2.674,32	1.139,54	0,00
64036	GASTOS DE GESTIÓN E IMPREVISTOS	0,00	221.353,35	221.353,35	81.835,35	81.835,35	139.518,00	74.126,65	7.708,70
64037	PLAN REGIONAL INVESTIGACIÓN PROYECTOS DE INVESTIGACIÓN	131.076,00	961.825,36	1.092.901,36	575.238,59	575.238,59	517.662,77	564.382,37	10.856,22
64038	PLAN REGIONAL INVESTIGACION MEDIDAS DE ACOMPAÑAMIENTO	2.043.000,00	1.199.130,69	3.242.130,69	1.197.509,15	1.197.509,15	2.044.621,54	1.195.419,68	2.089,47



UNIVERSIDAD DE EXTREMADURA
ESTADO DE LIQUIDACIÓN DEL PRESUPUESTO
LIQUIDACIÓN DEL PRESUPUESTO DE GASTOS DEL EJERCICIO 2013

1ª PARTE

Clasificación Económica	Explicación	Créditos Presupuestarios			Gastos Compromet.	Obligac. Reconoc. Netas	Remanentes de Crédito	Pagos	Obligac. Pdes. de Pago a 31 de Diciembre
		Iniciales	Modificaciones	Definitivos					
64039	PLAN REGIONAL DE INVESTIGACIÓN FORMACIÓN PERSONAL INVESTIGAD	1.600.000,00	-12.456,02	1.587.543,98	7.894,74	7.894,74	1.579.649,24	7.894,74	0,00
64044	JUNTA EXTREMADURA OTRAS ACTIVIDADES DE INVESTIGACIÓN	1.000,00	267.211,81	268.211,81	168.931,08	168.931,08	99.280,73	167.673,98	1.257,10
64045	OTRAS CC AA PROYECTOS Y OTRAS ACTIVIDADES DE I D	1.000,00	155,34	1.155,34	0,00	0,00	1.155,34	0,00	0,00
64046	PROGRAMA MARCO PROYECTOS I D	180.000,00	42.609,33	222.609,33	77.478,87	77.478,87	145.130,46	76.155,25	1.323,62
64047	PROGRAMA MARCO RECURSOS HUMANOS	100.000,00	16.702,81	116.702,81	22.667,09	22.667,09	94.035,72	22.667,09	0,00
64048	PROGRAMA MARCO OTRAS ACTIVIDADES	15.000,00	21.969,28	36.969,28	8.843,10	8.843,10	28.126,18	8.843,10	0,00
64049	PROGRAMAS DE COOPERACIÓN TRANSFRONTERIZA INTERREG	200.000,00	320.649,99	520.649,99	192.687,10	192.687,10	327.962,89	192.687,10	0,00
64054	PLAN NACIONAL DE INVESTIGACION MEC	1.620.000,00	1.983.922,56	3.603.922,56	1.357.874,68	1.357.874,68	2.246.047,88	1.308.745,21	49.129,47
64058	PLAN NACIONAL DE INVESTIGACIÓN OTROS MINISTERIOS	450.000,00	368.645,12	818.645,12	305.548,05	305.548,05	513.097,07	302.655,83	2.892,22
64059	PLAN NACIONAL DE INVESTIGACIÓN ACCIONES COMPLEMENTARIAS Y OT	100.000,00	130.981,59	230.981,59	102.389,79	102.389,79	128.591,80	102.389,79	0,00
64060	PLAN NACIONAL DE INVESTIGACIÓN FORMACIÓN PERSONAL INVESTIGAD	850.000,00	-206.415,09	643.584,91	25.950,26	25.950,26	617.634,65	25.950,26	0,00
64061	OTRAS TRANSFERENCIAS PARA ACTIVIDADES DE INVESTIGACIÓN	1.000,00	25.316,04	26.316,04	304,06	304,06	26.011,98	304,06	0,00
64062	ORGANISMOS AUTONOMOS ACTIVIDADES I D	900,00	44.406,88	45.306,88	33.989,20	33.989,20	11.317,68	33.585,93	403,27

UNIVERSIDAD DE EXTREMADURA

ESTADO DE LIQUIDACIÓN DEL PRESUPUESTO

LIQUIDACIÓN DEL PRESUPUESTO DE GASTOS DEL EJERCICIO 2013

1ª PARTE

Clasificación Económica	Explicación	Créditos Presupuestarios			Gastos Compromet.	Obligac. Reconoc. Netas	Remanentes de Crédito	Pagos	Obligac. Pdtes. de Pago a 31 de Diciembre
		Iniciales	Modificaciones	Definitivos					
64063	AYUNTAMIENTOS ACTIVIDADES I D	1.000,00	0,00	1.000,00	0,00	0,00	1.000,00	0,00	0,00
64064	DIPUTACIONES ACTIVIDADES I D	226.500,00	310.132,49	536.632,49	6.002,60	6.002,60	530.629,89	6.002,60	0,00
64065	PROGRAMA PROPIO BIBLIOGRAFIA Y SOFTWARE DE GESTIÓN BIBLIOGRA	900.000,00	23.126,47	923.126,47	901.151,60	901.151,60	21.974,87	886.631,40	14.520,20
64066	PROGRAMA PROPIO AYUDA BASICA A GRUPOS DE INVESTIGACIÓN	0,00	1.806.974,04	1.806.974,04	287.849,30	287.849,30	1.519.124,74	269.312,99	18.536,31
64067	PROGRAMA PROPIO DEVOLUCIONES DE COSTES INDIRECTOS	305.008,00	737.430,23	1.042.438,23	245.332,40	245.332,40	797.105,83	238.115,21	7.217,19
64068	PROGRAMA PROPIO PROGRAMA DE GESTORES DE PROYECTOS	250.000,00	4.394,78	254.394,78	0,00	0,00	254.394,78	0,00	0,00
64069	PROGRAMA PROPIO PLAN DE INICIACIÓN A LA INVESTIGACIÓN ORIENT	151.000,00	62.909,04	213.909,04	42.071,12	42.071,12	171.837,92	38.764,40	3.306,72
64070	PROGRAMA PROPIO PLAN MANTENIMIENTO MATERIAL CIENTIFICO	11.900,00	10.292,28	22.192,28	2.195,29	2.195,29	19.996,99	2.195,29	0,00
64072	PROGRAMA PROPIO SEMINARIOS Y CONFERENCIAS DE EXCELENCIA	0,00	0,00	0,00	0,00	0,00	0,00	0,00	0,00
64073	ACCIONES PARA PREPARACION PROPUESTA NUEVOS PLANES ESTUDIOS	60.000,00	15.270,92	75.270,92	0,00	0,00	75.270,92	0,00	0,00
64082	PROGRAMA PROPIO PLAN DE FORMACION RR.HH. EN ID	360.238,00	-360.238,00	0,00	0,00	0,00	0,00	0,00	0,00
64086	PROGRAMA CUASIEMPRESAS	0,00	32.248,00	32.248,00	0,00	0,00	32.248,00	0,00	0,00
64090	BECARIOS DE INVESTIGACION	0,00	520.978,41	520.978,41	515.402,41	515.402,41	5.576,00	515.159,37	243,04
	Subtotal Artículo 64	11.809.622,00	22.756.050,94	34.565.672,94	16.594.196,02	16.594.196,02	17.971.476,92	16.258.243,35	335.952,67



UNIVERSIDAD DE EXTREMADURA

ESTADO DE LIQUIDACIÓN DEL PRESUPUESTO

LIQUIDACIÓN DEL PRESUPUESTO DE GASTOS DEL EJERCICIO 2013

1ª PARTE

Clasificación Económica	Explicación	Créditos Presupuestarios			Gastos Compromet.	Obligac. Reconoc. Netas	Remanentes de Crédito	Pagos	Obligac. Pdtes. de Pago a 31 de Diciembre
		Iniciales	Modificaciones	Definitivos					
91100	Subtotal Capítulo 6	11.809.822,00	43.778.930,06	55.588.752,06	27.322.560,93	27.322.560,93	28.266.191,13	26.986.115,07	336.445,86
	REINTEGRO ANTICIPO MICINN PARA INFRAESTRUCTURA CIENTIFICA	135.697,00	0,00	135.697,00	135.696,46	135.696,46	0,54	135.696,46	0,00
91101	REINTEGRO ANTICIPO MICINN PARA INSTITUTOS DE INVESTIGACIÓN	617.870,00	2.329.858,00	2.947.728,00	2.947.723,31	2.947.723,31	4,69	2.947.723,31	0,00
	Subtotal Artículo 91	753.567,00	2.329.858,00	3.083.425,00	3.083.419,77	3.083.419,77	5,23	3.083.419,77	0,00
	Subtotal Capítulo 9	753.567,00	2.329.858,00	3.083.425,00	3.083.419,77	3.083.419,77	5,23	3.083.419,77	0,00
TOTAL		12.931.939,00	46.440.708,21	59.372.647,21	31.003.674,53	31.003.674,53	28.368.972,68	30.637.325,00	366.349,53



UNIVERSIDAD DE EXTREMADURA

ESTADO DE LIQUIDACIÓN DEL PRESUPUESTO

LIQUIDACIÓN DEL PRESUPUESTO DE GASTOS DEL EJERCICIO 2013

1ª PARTE

Explicación	Créditos Presupuestarios			Gastos Compromet.	Obligac. Reconoc. Netas	Remanentes de Crédito	Pagos	Obligac. Pdtes. de Pago a 31 de Diciembre
	Iniciales	Modificaciones	Definitivos					
Total Capitulo 1	99.149.296,00	220.871,01	99.370.167,01	96.527.623,79	96.527.623,79	2.842.543,22	95.521.145,58	1.006.478,21
Total Capitulo 2	14.954.860,00	1.313.365,51	16.268.225,51	15.494.449,22	15.494.449,22	773.776,29	14.316.349,71	1.178.099,51
Total Capitulo 3	80.660,00	0,00	80.660,00	79.655,46	79.655,46	1.004,54	79.655,46	0,00
Total Capitulo 4	2.558.858,00	2.142.078,68	4.700.936,68	2.682.783,81	2.682.783,81	2.018.152,87	2.504.488,43	178.295,38
TOTAL OPERACIONES CORRIENTES	116.743.674,00	3.676.315,20	120.419.989,20	114.784.512,28	114.784.512,28	5.635.476,92	112.421.639,18	2.362.873,10
Total Capitulo 6	14.534.561,00	49.669.425,64	64.203.986,64	32.187.000,63	32.187.000,63	32.016.986,01	31.649.190,96	537.809,67
Total Capitulo 7	0,00	0,00	0,00	0,00	0,00	0,00	0,00	0,00
TOTAL OPERACIONES DE CAPITAL	14.534.561,00	49.669.425,64	64.203.986,64	32.187.000,63	32.187.000,63	32.016.986,01	31.649.190,96	537.809,67
TOTAL OPERACIONES NO FINANCIER.	131.278.235,00	53.345.740,84	184.623.975,84	146.971.512,91	146.971.512,91	37.652.462,93	144.070.830,14	2.900.682,77
Total Capitulo 8	36.000,00	0,00	36.000,00	24.404,25	24.404,25	11.595,75	24.404,25	0,00
Total Capitulo 9	753.567,00	2.329.858,00	3.083.425,00	3.083.419,77	3.083.419,77	5,23	3.083.419,77	0,00
TOTAL OPERACIONES FINANCIER.	789.567,00	2.329.858,00	3.119.425,00	3.107.824,02	3.107.824,02	11.600,98	3.107.824,02	0,00
TOTAL SECCIÓN POR CAPITULOS	132.067.802,00	55.675.598,84	187.743.400,84	150.079.336,93	150.079.336,93	37.664.063,91	147.178.654,16	2.900.682,77

C.1.2 Segunda Parte.



UNIVERSIDAD DE EXTREMADURA

ESTADO DE LIQUIDACIÓN DEL PRESUPUESTO

LIQUIDACIÓN DEL PRESUPUESTO DE GASTOS DEL EJERCICIO 2013

2ª PARTE

Clasificación Orgánica:	UNIVERSIDAD DE EXTREMADURA
Clasificación Funcional:	121A DIRECCION Y SERV GENERALES DE LA ADMON GRAL PERSONA

Clasificación Económica	Explicación	Obligaciones Recon. Netas Hasta Dic	Obligaciones Recon. Netas Enero	Total de Obligaciones Recon. Netas	Pagos Realizados a 31-Dic. 2013	Pagos realizados enero 2014	Pagos Totales	Obligac. Pdtes. de Pago a 31 de Diciembre	Obligac. Pdtes. de Pago a 31 de Enero	Obligac. Pdtes. de Pago Totales
10000	RETRIBUCIONES BASICAS	20.163,13	0,00	20.163,13	20.163,13	0,00	20.163,13	0,00	0,00	0,00
10001	RETRIBUCIONES COMPLEMENTARIAS	51.143,20	0,00	51.143,20	51.143,20	0,00	51.143,20	0,00	0,00	0,00
	Subtotal Artículo 10	71.306,33	0,00	71.306,33	71.306,33	0,00	71.306,33	0,00	0,00	0,00
11000	RETRIBUCIONES BASICAS	0,00	0,00	0,00	0,00	0,00	0,00	0,00	0,00	0,00
11001	RETRIBUCIONES COMPLEMENTARIAS	0,00	0,00	0,00	0,00	0,00	0,00	0,00	0,00	0,00
	Subtotal Artículo 11	0,00	0,00	0,00	0,00	0,00	0,00	0,00	0,00	0,00
12000	RETRIBUCIONES BASICAS PDI	17.266.449,20	0,00	17.266.449,20	17.266.449,20	0,00	17.266.449,20	0,00	0,00	0,00
12001	RETRIBUCIONES BASICAS PAS	8.080.680,46	0,00	8.080.680,46	8.080.680,46	0,00	8.080.680,46	0,00	0,00	0,00
12002	RETRIBUCIONES BASICAS PROFESORADO PLAZAS VINCULADAS	18.412,72	0,00	18.412,72	18.412,72	0,00	18.412,72	0,00	0,00	0,00
12100	RETRIBUCIONES COMPLEMENTARIAS PDI	25.235.799,58	0,00	25.235.799,58	25.235.799,58	0,00	25.235.799,58	0,00	0,00	0,00
12101	RETRIBUCIONES COMPLEMENTARIAS PAS	10.426.822,82	0,00	10.426.822,82	10.426.822,82	0,00	10.426.822,82	0,00	0,00	0,00
12166	RETRIBUCIONES COMPLEMENTARIAS PROFESORADO PLAZAS VINCULADAS	344.605,86	0,00	344.605,86	344.605,86	0,00	344.605,86	0,00	0,00	0,00
	Subtotal Artículo 12	61.372.770,64	0,00	61.372.770,64	61.372.770,64	0,00	61.372.770,64	0,00	0,00	0,00
13000	RETRIBUCIONES BASICAS PERSONAL LABORAL FIJO PDI	5.177.050,28	0,00	5.177.050,28	5.177.050,28	0,00	5.177.050,28	0,00	0,00	0,00
13001	RETRIBUCIONES BASICAS PERSONAL LABORAL FIJO PAS	3.225.422,23	0,00	3.225.422,23	3.225.422,23	0,00	3.225.422,23	0,00	0,00	0,00
13100	RETRIBUCIONES COMPLEMENTARIAS PERSONAL LABORAL FIJO PDI	4.331.632,24	0,00	4.331.632,24	4.331.632,24	0,00	4.331.632,24	0,00	0,00	0,00



UNIVERSIDAD DE EXTREMADURA

ESTADO DE LIQUIDACIÓN DEL PRESUPUESTO

LIQUIDACIÓN DEL PRESUPUESTO DE GASTOS DEL EJERCICIO 2013

2ª PARTE

Clasificación Económica	Explicación	Obligaciones Recon. Netas Hasta Dic	Obligaciones Recon. Netas Enero	Total de Obligaciones Recon. Netas	Pagos Realizados a 31-Dic. 2013	Pagos realizados enero 2014	Pagos Totales	Obligac. Pdtes. de Pago a 31 de Diciembre	Obligac. Pdtes. de Pago a 31 de Enero	Obligac. Pdtes. de Pago Totales
13101	RETRIBUCIONES COMPLEMENTARIAS PERSONAL LABORAL FIJO PAS	894.882,96	0,00	894.882,96	894.882,96	0,00	894.882,96	0,00	0,00	0,00
13200	RETRIBUCIONES BASICAS PERSONAL LABORAL TEMPORAL PDI	3.653.242,29	0,00	3.653.242,29	3.653.242,29	0,00	3.653.242,29	0,00	0,00	0,00
13201	RETRIBUCIONES BASICAS PERSONAL LABORAL TEMPORAL PAS	69.029,56	0,00	69.029,56	69.029,56	0,00	69.029,56	0,00	0,00	0,00
13300	RETRIBUCIONES COMPLEMENTARIAS PERSONAL LABORAL TEMPORAL PDI	2.723.504,96	0,00	2.723.504,96	2.723.504,96	0,00	2.723.504,96	0,00	0,00	0,00
13301	RETRIBUCIONES COMPLEMENTARIAS PERSONAL LABORAL TEMPORAL PAS	15.164,40	0,00	15.164,40	15.164,40	0,00	15.164,40	0,00	0,00	0,00
	Subtotal Artículo 13	20.089.928,92	0,00	20.089.928,92	20.089.928,92	0,00	20.089.928,92	0,00	0,00	0,00
15000	PRODUCTIVIDAD PDI	2.199.576,62	0,00	2.199.576,62	2.199.576,62	0,00	2.199.576,62	0,00	0,00	0,00
15001	PRODUCTIVIDAD PAS	23.451,14	0,00	23.451,14	23.451,14	0,00	23.451,14	0,00	0,00	0,00
15002	PRODUCTIVIDAD PROFESORADO PLAZAS VINCULADAS	152.557,76	0,00	152.557,76	152.557,76	0,00	152.557,76	0,00	0,00	0,00
15101	GRATIFICACIONES PAS	18.192,11	0,00	18.192,11	18.192,11	0,00	18.192,11	0,00	0,00	0,00
	Subtotal Artículo 15	2.393.777,63	0,00	2.393.777,63	2.393.777,63	0,00	2.393.777,63	0,00	0,00	0,00
160	CUOTAS SOCIALES	11.079.557,33	0,00	11.079.557,33	10.161.593,24	0,00	10.161.593,24	917.964,09	0,00	917.964,09
	Subtotal Artículo 16	11.079.557,33	0,00	11.079.557,33	10.161.593,24	0,00	10.161.593,24	917.964,09	0,00	917.964,09
	Subtotal Capítulo 1	95.007.340,85	0,00	95.007.340,85	94.089.376,76	0,00	94.089.376,76	917.964,09	0,00	917.964,09
	TOTAL	95.007.340,85	0,00	95.007.340,85	94.089.376,76	0,00	94.089.376,76	917.964,09	0,00	917.964,09



UNIVERSIDAD DE EXTREMADURA

ESTADO DE LIQUIDACIÓN DEL PRESUPUESTO

LIQUIDACIÓN DEL PRESUPUESTO DE GASTOS DEL EJERCICIO 2013

2ª PARTE

Clasificación Orgánica:	UNIVERSIDAD DE EXTREMADURA
Clasificación Funcional:	136A ACCIÓN DE LA UNIVERSIDAD EN EL EXTERIOR. RELACIONES IN

Clasificación Económica	Explicación	Obligaciones Recon. Netas Hasta Dic	Obligaciones Recon. Netas Enero	Total de Obligaciones Recon. Netas	Pagos Realizados a 31-Dic. 2013	Pagos realizados enero 2014	Pagos Totales	Obligac. Pdtes. de Pago a 31 de Diciembre	Obligac. Pdtes. de Pago a 31 de Enero	Obligac. Pdtes. de Pago Totales
200	ARRENDAMIENTO DE TERRENOS Y BIENES NATURALES	0,00	0,00	0,00	0,00	0,00	0,00	0,00	0,00	0,00
	Subtotal Artículo 20	0,00	0,00	0,00	0,00	0,00	0,00	0,00	0,00	0,00
213	MAQUIN., INSTALAC. Y UTILLAJE	55,66	0,00	55,66	55,66	0,00	55,66	0,00	0,00	0,00
215	MOBILIARIO Y ENSERES	173,62	0,00	173,62	173,62	0,00	173,62	0,00	0,00	0,00
216	EQUIPOS PROCESOS DE INFORMAC	121,00	0,00	121,00	121,00	0,00	121,00	0,00	0,00	0,00
	Subtotal Artículo 21	350,28	0,00	350,28	350,28	0,00	350,28	0,00	0,00	0,00
22000	ORDINARIO NO INVENTARIABLE	3.941,04	0,00	3.941,04	3.072,17	0,00	3.072,17	868,87	0,00	868,87
22002	MATERIAL INF. NO INVENTARIABLE	935,47	0,00	935,47	935,47	0,00	935,47	0,00	0,00	0,00
22109	OTROS SUMINISTROS	149,00	0,00	149,00	149,00	0,00	149,00	0,00	0,00	0,00
22200	TELEFONICAS	3.392,89	0,00	3.392,89	3.392,89	0,00	3.392,89	0,00	0,00	0,00
223	TRANSPORTES	1.838,07	0,00	1.838,07	1.137,26	0,00	1.137,26	700,81	0,00	700,81
22601	ATENC. PROTOCOL. Y REPRESENTAT	30,00	0,00	30,00	30,00	0,00	30,00	0,00	0,00	0,00
22603	JURIDICOS, CONTENCIOSOS	0,15	0,00	0,15	0,15	0,00	0,15	0,00	0,00	0,00
22606	REUNIONES, CONFERENCIAS Y CURSOS	160,00	0,00	160,00	160,00	0,00	160,00	0,00	0,00	0,00
	Subtotal Artículo 22	10.446,62	0,00	10.446,62	8.876,94	0,00	8.876,94	1.569,68	0,00	1.569,68
230	DIETAS	962,60	0,00	962,60	962,60	0,00	962,60	0,00	0,00	0,00
231	LOCOMOCION	3.529,88	0,00	3.529,88	3.529,88	0,00	3.529,88	0,00	0,00	0,00
	Subtotal Artículo 23	4.492,48	0,00	4.492,48	4.492,48	0,00	4.492,48	0,00	0,00	0,00
	Subtotal Capítulo 2	15.289,38	0,00	15.289,38	13.719,70	0,00	13.719,70	1.569,68	0,00	1.569,68
48109	PROGRAMA AGENCIA ESPAÑOLA DE COOPERACION INTERNACIONAL	46.842,71	0,00	46.842,71	46.842,71	0,00	46.842,71	0,00	0,00	0,00



UNIVERSIDAD DE EXTREMADURA
ESTADO DE LIQUIDACIÓN DEL PRESUPUESTO
LIQUIDACIÓN DEL PRESUPUESTO DE GASTOS DEL EJERCICIO 2013

2ª PARTE

Clasificación Económica	Explicación	Obligaciones Recon. Netas Hasta Dic	Obligaciones Recon. Netas Enero	Total de Obligaciones Recon. Netas	Pagos Realizados a 31-Dic. 2013	Pagos realizados enero 2014	Pagos Totales	Obligac. Pdtes. de Pago a 31 de Diciembre	Obligac. Pdtes. de Pago a 31 de Enero	Obligac. Pdtes. de Pago Totales
48110	PROGRAMA CON EUROPA SOCRATES ERASMUS TEMPUS MINERVA COMENIUS	1.213.248,48	0,00	1.213.248,48	1.213.248,48	0,00	1.213.248,48	0,00	0,00	0,00
48117	Programa de Becas Internacionalesl Bancaja	4.483,20	0,00	4.483,20	2.316,60	0,00	2.316,60	2.166,60	0,00	2.166,60
48119	PROGRAMA DE MOVILIDAD UNIVERSIDAD DE SUNDERLAND	0,00	0,00	0,00	0,00	0,00	0,00	0,00	0,00	0,00
48121	PROGRAMAS CON EUROPA. ERASMUS. ESTUDIANTES PRACTICAS	122.625,00	0,00	122.625,00	114.585,00	0,00	114.585,00	8.040,00	0,00	8.040,00
48122	PROGRAMAS CON EUROPA. ERASMUS. MOVILIDAD PDI	81.697,33	0,00	81.697,33	70.897,33	0,00	70.897,33	10.800,00	0,00	10.800,00
48123	PROGRAMAS CON EUROPA. ERASMUS. MOVILIDAD PAS	23.323,00	0,00	23.323,00	19.123,00	0,00	19.123,00	4.200,00	0,00	4.200,00
48124	PROGRAMAS BECAS SICUE SENECA	6.000,00	0,00	6.000,00	6.000,00	0,00	6.000,00	0,00	0,00	0,00
48126	PROGRAMA BECAS FUNDACION CAROLINA	0,00	0,00	0,00	0,00	0,00	0,00	0,00	0,00	0,00
48131	BECAS FORMULA SANTANDER	13.613,08	0,00	13.613,08	4.903,27	0,00	4.903,27	8.709,81	0,00	8.709,81
48133	Becas Santander Iberoamerica Grado	6.097,00	0,00	6.097,00	3.097,00	0,00	3.097,00	3.000,00	0,00	3.000,00
	Subtotal Artículo 48	1.517.929,80	0,00	1.517.929,80	1.481.013,39	0,00	1.481.013,39	36.916,41	0,00	36.916,41
	Subtotal Capítulo 4	1.517.929,80	0,00	1.517.929,80	1.481.013,39	0,00	1.481.013,39	36.916,41	0,00	36.916,41
620	INVERSIONES NUEVAS ASOCIADA AL FUNCIONAMIENTO OPERATIVO DE S	0,00	0,00	0,00	0,00	0,00	0,00	0,00	0,00	0,00
	Subtotal Artículo 62	0,00	0,00	0,00	0,00	0,00	0,00	0,00	0,00	0,00
630	INVERSIONES REPOSICION ASOCIADAS AL FUNCIONAMIENTO OPERAT. S	0,00	0,00	0,00	0,00	0,00	0,00	0,00	0,00	0,00
	Subtotal Artículo 63	0,00	0,00	0,00	0,00	0,00	0,00	0,00	0,00	0,00
640	GASTOS INV. CARAC. INMATERIAL	352.859,99	0,00	352.859,99	329.226,30	0,00	329.226,30	23.633,69	0,00	23.633,69



UNIVERSIDAD DE EXTREMADURA

ESTADO DE LIQUIDACIÓN DEL PRESUPUESTO

LIQUIDACIÓN DEL PRESUPUESTO DE GASTOS DEL EJERCICIO 2013

2ª PARTE

Clasificación Económica	Explicación	Obligaciones Recon. Netas Hasta Dic	Obligaciones Recon. Netas Enero	Total de Obligaciones Recon. Netas	Pagos Realizados a 31-Dic. 2013	Pagos realizados enero 2014	Pagos Totales	Obligac. Pdtes. de Pago a 31 de Diciembre	Obligac. Pdtes. de Pago a 31 de Enero	Obligac. Pdtes. de Pago Totales
64021	PROGRAMAS DE COOPERACIÓN INTERNACIONAL	5.539,22	0,00	5.539,22	3.358,01	0,00	3.358,01	2.181,21	0,00	2.181,21
64023	PROGRAMA PROPIO DE COOPERACION AL DESARROLLO	70,00	0,00	70,00	70,00	0,00	70,00	0,00	0,00	0,00
64040	PROGRAMA CON EUROPA SOCRATES ERASMUS TEMPUS MINERVA	15.070,78	0,00	15.070,78	13.800,28	0,00	13.800,28	1.270,50	0,00	1.270,50
64042	CURSOS DE LENGUA, CULTURA Y CIVILIZACION ESPAÑOLA PARA ESTUD	100.063,88	0,00	100.063,88	80.637,13	0,00	80.637,13	19.426,75	0,00	19.426,75
64043	CURSOS INTENSIVOS DE LENGUAS EXTRANJERAS PARA ESTUDIANTES ER	12.050,80	0,00	12.050,80	12.050,80	0,00	12.050,80	0,00	0,00	0,00
64044	JUNTA EXTREMADURA OTRAS ACTIVIDADES DE INVESTIGACIÓN	0,00	0,00	0,00	0,00	0,00	0,00	0,00	0,00	0,00
64056	CURSOS DE VERANO FINANCIADOS POR EMPRESAS PRIVADAS	0,00	0,00	0,00	0,00	0,00	0,00	0,00	0,00	0,00
64087	ERASMUS PROGRAMA INTENSIVO	3.326,00	0,00	3.326,00	0,00	0,00	0,00	3.326,00	0,00	3.326,00
64090	BECARIOS DE INVESTIGACION	0,00	0,00	0,00	0,00	0,00	0,00	0,00	0,00	0,00
	Subtotal Artículo 64	488.980,67	0,00	488.980,67	439.142,52	0,00	439.142,52	49.838,15	0,00	49.838,15
	Subtotal Capítulo 6	488.980,67	0,00	488.980,67	439.142,52	0,00	439.142,52	49.838,15	0,00	49.838,15
TOTAL		2.022.199,85	0,00	2.022.199,85	1.933.875,61	0,00	1.933.875,61	88.324,24	0,00	88.324,24



UNIVERSIDAD DE EXTREMADURA

ESTADO DE LIQUIDACIÓN DEL PRESUPUESTO

LIQUIDACIÓN DEL PRESUPUESTO DE GASTOS DEL EJERCICIO 2013

2ª PARTE

Clasificación Orgánica:	UNIVERSIDAD DE EXTREMADURA
Clasificación Funcional:	313E ACCIÓN SOCIAL EN FAVOR DE FUNCIONARIOS

Clasificación Económica	Explicación	Obligaciones Recon. Netas Hasta Dic	Obligaciones Recon. Netas Enero	Total de Obligaciones Recon. Netas	Pagos Realizados a 31-Dic. 2013	Pagos realizados enero 2014	Pagos Totales	Obligac. Pdtes. de Pago a 31 de Diciembre	Obligac. Pdtes. de Pago a 31 de Enero	Obligac. Pdtes. de Pago Totales
16100	INDEMNIZACIONES POR JUBILACIÓN VOLUNTARIA	1.285.876,08	0,00	1.285.876,08	1.285.876,08	0,00	1.285.876,08	0,00	0,00	0,00
16204	ACCION SOCIAL	53.682,09	0,00	53.682,09	52.566,48	0,00	52.566,48	1.115,61	0,00	1.115,61
16205	SEGUROS	180.724,77	0,00	180.724,77	93.326,26	0,00	93.326,26	87.398,51	0,00	87.398,51
	Subtotal Artículo 16	1.520.282,94	0,00	1.520.282,94	1.431.768,82	0,00	1.431.768,82	88.514,12	0,00	88.514,12
	Subtotal Capítulo 1	1.520.282,94	0,00	1.520.282,94	1.431.768,82	0,00	1.431.768,82	88.514,12	0,00	88.514,12
48104	AYUDAS AL ESTUDIO EMPLEADOS PUBLICOS UEX	257.265,92	0,00	257.265,92	257.265,92	0,00	257.265,92	0,00	0,00	0,00
48105	AYUDA VICTIMAS DEL TERRORISMO	1.200,00	0,00	1.200,00	1.200,00	0,00	1.200,00	0,00	0,00	0,00
48112	APORTACION A GUARDERIAS UNIVERSITARIAS	58.088,00	0,00	58.088,00	58.088,00	0,00	58.088,00	0,00	0,00	0,00
48120	OTRAS TRANSFERENCIAS ACCION SOCIAL E INTERCAMBIO VACACIONES	91.222,36	0,00	91.222,36	91.222,36	0,00	91.222,36	0,00	0,00	0,00
	Subtotal Artículo 48	407.776,28	0,00	407.776,28	407.776,28	0,00	407.776,28	0,00	0,00	0,00
	Subtotal Capítulo 4	407.776,28	0,00	407.776,28	407.776,28	0,00	407.776,28	0,00	0,00	0,00
830	PRESTAMOS CORTO PLAZO	24.404,25	0,00	24.404,25	24.404,25	0,00	24.404,25	0,00	0,00	0,00
	Subtotal Artículo 83	24.404,25	0,00	24.404,25	24.404,25	0,00	24.404,25	0,00	0,00	0,00
	Subtotal Capítulo 8	24.404,25	0,00	24.404,25	24.404,25	0,00	24.404,25	0,00	0,00	0,00
TOTAL		1.952.463,47	0,00	1.952.463,47	1.863.949,35	0,00	1.863.949,35	88.514,12	0,00	88.514,12



UNIVERSIDAD DE EXTREMADURA

ESTADO DE LIQUIDACIÓN DEL PRESUPUESTO

LIQUIDACIÓN DEL PRESUPUESTO DE GASTOS DEL EJERCICIO 2013

2ª PARTE

Clasificación Orgánica:	UNIVERSIDAD DE EXTREMADURA
Clasificación Funcional:	322J NUEVAS TECNOLOGÍAS APLICADAS A LA EDUCACION

Clasificación Económica	Explicación	Obligaciones Recon. Netas Hasta Dic	Obligaciones Recon. Netas Enero	Total de Obligaciones Recon. Netas	Pagos Realizados a 31-Dic. 2013	Pagos realizados enero 2014	Pagos Totales	Obligac. Pdtes. de Pago a 31 de Diciembre	Obligac. Pdtes. de Pago a 31 de Enero	Obligac. Pdtes. de Pago Totales
200	ARRENDAMIENTO DE TERRENOS Y BIENES NATURALES	0,00	0,00	0,00	0,00	0,00	0,00	0,00	0,00	0,00
206	ARRENDAMIENTO DE EQUIPOS PARA PROCESOS DE INFORMACION	59.948,72	0,00	59.948,72	57.394,45	0,00	57.394,45	2.554,27	0,00	2.554,27
	Subtotal Artículo 20	59.948,72	0,00	59.948,72	57.394,45	0,00	57.394,45	2.554,27	0,00	2.554,27
212	EDIFICIOS Y OTRAS CONSTRUCC	0,00	0,00	0,00	0,00	0,00	0,00	0,00	0,00	0,00
216	EQUIPOS PROCESOS DE INFORMAC	173.608,08	0,00	173.608,08	165.667,61	0,00	165.667,61	7.940,47	0,00	7.940,47
	Subtotal Artículo 21	173.608,08	0,00	173.608,08	165.667,61	0,00	165.667,61	7.940,47	0,00	7.940,47
22000	ORDINARIO NO INVENTARIABLE	1.551,11	0,00	1.551,11	1.551,11	0,00	1.551,11	0,00	0,00	0,00
22001	PRENSA, REVISTAS, LIBROS Y OTRAS PUBLICACIONES	0,00	0,00	0,00	0,00	0,00	0,00	0,00	0,00	0,00
22002	MATERIAL INF. NO INVENTARIABLE	5.021,34	0,00	5.021,34	5.021,34	0,00	5.021,34	0,00	0,00	0,00
22109	OTROS SUMINISTROS	898,37	0,00	898,37	898,37	0,00	898,37	0,00	0,00	0,00
22200	TELEFONICAS	2.832,54	0,00	2.832,54	2.832,54	0,00	2.832,54	0,00	0,00	0,00
223	TRANSPORTES	0,00	0,00	0,00	0,00	0,00	0,00	0,00	0,00	0,00
22601	ATENC. PROTOCOL. Y REPRESENTAT	0,00	0,00	0,00	0,00	0,00	0,00	0,00	0,00	0,00
22606	REUNIONES, CONFERENCIAS Y CURSOS	11.982,75	0,00	11.982,75	11.982,75	0,00	11.982,75	0,00	0,00	0,00
22609	OTROS	198,90	0,00	198,90	198,90	0,00	198,90	0,00	0,00	0,00
22706	ESTUDIOS Y TRABAJOS TECNICOS	0,00	0,00	0,00	0,00	0,00	0,00	0,00	0,00	0,00
22709	OTROS	7.489,77	0,00	7.489,77	7.489,77	0,00	7.489,77	0,00	0,00	0,00
	Subtotal Artículo 22	29.974,78	0,00	29.974,78	29.974,78	0,00	29.974,78	0,00	0,00	0,00
230	DIETAS	1.398,42	0,00	1.398,42	1.398,42	0,00	1.398,42	0,00	0,00	0,00
231	LOCOMOCION	4.108,81	0,00	4.108,81	4.108,81	0,00	4.108,81	0,00	0,00	0,00



UNIVERSIDAD DE EXTREMADURA
ESTADO DE LIQUIDACIÓN DEL PRESUPUESTO
LIQUIDACIÓN DEL PRESUPUESTO DE GASTOS DEL EJERCICIO 2013

2ª PARTE

Clasificación Económica	Explicación	Obligaciones Recon. Netas Hasta Dic	Obligaciones Recon. Netas Enero	Total de Obligaciones Recon. Netas	Pagos Realizados a 31-Dic. 2013	Pagos realizados enero 2014	Pagos Totales	Obligac. Pdtes. de Pago a 31 de Diciembre	Obligac. Pdtes. de Pago a 31 de Enero	Obligac. Pdtes. de Pago Totales
	Subtotal Artículo 23	5.507,23	0,00	5.507,23	5.507,23	0,00	5.507,23	0,00	0,00	0,00
	Subtotal Capítulo 2	269.038,81	0,00	269.038,81	258.544,07	0,00	258.544,07	10.494,74	0,00	10.494,74
620	INVERSIONES NUEVAS ASOCIADA AL FUNCIONAMIENTO OPERATIVO DE S	0,00	0,00	0,00	0,00	0,00	0,00	0,00	0,00	0,00
62004	MOBILIARIO Y ENSERES	2.106,27	0,00	2.106,27	2.106,27	0,00	2.106,27	0,00	0,00	0,00
62005	EQUIPAMIENTO PROCESO DE INFORMACIÓN	27.770,59	0,00	27.770,59	27.770,59	0,00	27.770,59	0,00	0,00	0,00
621	INVERSIONES	29.119,99	0,00	29.119,99	26.648,15	0,00	26.648,15	2.471,84	0,00	2.471,84
	Subtotal Artículo 62	58.996,85	0,00	58.996,85	56.525,01	0,00	56.525,01	2.471,84	0,00	2.471,84
630	INVERSIONES REPOSICION ASOCIADAS AL FUNCIONAMIENTO OPERAT. S	0,00	0,00	0,00	0,00	0,00	0,00	0,00	0,00	0,00
	Subtotal Artículo 63	0,00	0,00	0,00	0,00	0,00	0,00	0,00	0,00	0,00
640	GASTOS INV. CARAC. INMATERIAL	33.085,65	0,00	33.085,65	32.673,29	0,00	32.673,29	412,36	0,00	412,36
64014	OTROS PROYECTOS FINANCIACION EMPRESAS PRIVADAS	0,00	0,00	0,00	0,00	0,00	0,00	0,00	0,00	0,00
64077	CAMPUS VIRTUAL DE LA UNIVERSIDAD DE EXTREMADURA	1.364,95	0,00	1.364,95	1.364,95	0,00	1.364,95	0,00	0,00	0,00
64090	BECARIOS DE INVESTIGACION	0,00	0,00	0,00	0,00	0,00	0,00	0,00	0,00	0,00
	Subtotal Artículo 64	34.450,60	0,00	34.450,60	34.038,24	0,00	34.038,24	412,36	0,00	412,36
	Subtotal Capítulo 6	93.447,45	0,00	93.447,45	90.563,25	0,00	90.563,25	2.884,20	0,00	2.884,20
	TOTAL	362.486,26	0,00	362.486,26	349.107,32	0,00	349.107,32	13.378,94	0,00	13.378,94

UNIVERSIDAD DE EXTREMADURA
ESTADO DE LIQUIDACIÓN DEL PRESUPUESTO
LIQUIDACIÓN DEL PRESUPUESTO DE GASTOS DEL EJERCICIO 2013

2ª PARTE

Clasificación Económica	Explicación	Obligaciones Recon. Netas Hasta Dic	Obligaciones Recon. Netas Enero	Total de Obligaciones Recon. Netas	Pagos Realizados a 31-Dic. 2013	Pagos realizados enero 2014	Pagos Totales	Obligac. Pdtes. de Pago a 31 de Diciembre	Obligac. Pdtes. de Pago a 31 de Enero	Obligac. Pdtes. de Pago Totales
	Subtotal Artículo 22	103.536,29	0,00	103.536,29	93.940,61	0,00	93.940,61	9.595,68	0,00	9.595,68
230	DIETAS	793,20	0,00	793,20	793,20	0,00	793,20	0,00	0,00	0,00
231	LOCOMOCION	1.680,36	0,00	1.680,36	1.680,36	0,00	1.680,36	0,00	0,00	0,00
	Subtotal Artículo 23	2.473,56	0,00	2.473,56	2.473,56	0,00	2.473,56	0,00	0,00	0,00
	Subtotal Capítulo 2	116.153,05	0,00	116.153,05	103.205,60	0,00	103.205,60	12.947,45	0,00	12.947,45
620	INVERSIONES NUEVAS ASOCIADA AL FUNCIONAMIENTO OPERATIVO DE S	0,00	0,00	0,00	0,00	0,00	0,00	0,00	0,00	0,00
62005	EQUIPAMIENTO PROCESO DE INFORMACIÓN	6.480,71	0,00	6.480,71	6.230,24	0,00	6.230,24	250,47	0,00	250,47
62006	FONDO DE BIBLIOTECA	9.999,50	0,00	9.999,50	9.999,50	0,00	9.999,50	0,00	0,00	0,00
	Subtotal Artículo 62	16.480,21	0,00	16.480,21	16.229,74	0,00	16.229,74	250,47	0,00	250,47
630	INVERSIONES REPOSICION ASOCIADAS AL FUNCIONAMIENTO OPERAT. S	0,00	0,00	0,00	0,00	0,00	0,00	0,00	0,00	0,00
	Subtotal Artículo 63	0,00	0,00	0,00	0,00	0,00	0,00	0,00	0,00	0,00
640	GASTOS INV. CARAC. INMATERIAL	152.813,63	0,00	152.813,63	152.813,63	0,00	152.813,63	0,00	0,00	0,00
64001	CURSOS Y SEMINARIOS	991.304,33	0,00	991.304,33	972.777,11	0,00	972.777,11	18.527,22	0,00	18.527,22
64002	PROYECTOS FINANCIACION ADMINISTRACION CENTRAL	0,00	0,00	0,00	0,00	0,00	0,00	0,00	0,00	0,00
64014	OTROS PROYECTOS FINANCIACION EMPRESAS PRIVADAS	0,00	0,00	0,00	0,00	0,00	0,00	0,00	0,00	0,00
64022	INTEGRACION ESPACIO EUROPEO EDUCACION SUPERIOR	57.221,80	0,00	57.221,80	55.998,36	0,00	55.998,36	1.223,44	0,00	1.223,44
64024	PROGRAMA DE DIFUSIÓN Y ORIENTACIÓN DO	93.209,47	0,00	93.209,47	84.124,28	0,00	84.124,28	9.085,19	0,00	9.085,19
64025	PLAN ESTRATEGICO DE ADAPTACION UEX AL EEES	20,24	0,00	20,24	20,24	0,00	20,24	0,00	0,00	0,00
64055	ACCIONES PARA LA ADPTACION UEX AL EEES	0,00	0,00	0,00	0,00	0,00	0,00	0,00	0,00	0,00



UNIVERSIDAD DE EXTREMADURA

ESTADO DE LIQUIDACIÓN DEL PRESUPUESTO

LIQUIDACIÓN DEL PRESUPUESTO DE GASTOS DEL EJERCICIO 2013

2ª PARTE

Clasificación Económica	Explicación	Obligaciones Recon. Netas Hasta Dic	Obligaciones Recon. Netas Enero	Total de Obligaciones Recon. Netas	Pagos Realizados a 31-Dic. 2013	Pagos realizados enero 2014	Pagos Totales	Obligac. Pdtes. de Pago a 31 de Diciembre	Obligac. Pdtes. de Pago a 31 de Enero	Obligac. Pdtes. de Pago Totales
64073	ACCIONES PARA PREPARACION	47,53	0,00	47,53	0,00	0,00	0,00	47,53	0,00	47,53
64074	PROPUESTA NUEVOS PLANES ESTUDIOS CURSOS Y SEMINARIOS. GESTION EN COLABORACION	213.965,19	0,00	213.965,19	183.440,19	0,00	183.440,19	30.525,00	0,00	30.525,00
64084	ACCIONES PARA ADAPT UEX AL EEES FINANCIADAS MINIST EDUCACION	38.035,50	0,00	38.035,50	38.035,50	0,00	38.035,50	0,00	0,00	0,00
64085	INNOVACION CALIDAD EVALUACION Y OTRAS ACCIONES PARA ADAPT UE	0,00	0,00	0,00	0,00	0,00	0,00	0,00	0,00	0,00
64091	CURSOS Y SEMINARIOS CUOTA PARTICIPACION	0,00	0,00	0,00	0,00	0,00	0,00	0,00	0,00	0,00
64092	GASTOS GENERALES Sistema de Información Universitaria	0,00	0,00	0,00	0,00	0,00	0,00	0,00	0,00	0,00
	Subtotal Artículo 64	1.546.617,69	0,00	1.546.617,69	1.487.209,31	0,00	1.487.209,31	59.408,38	0,00	59.408,38
	Subtotal Capítulo 6	1.563.097,90	0,00	1.563.097,90	1.503.439,05	0,00	1.503.439,05	59.658,85	0,00	59.658,85
	TOTAL	1.679.250,95	0,00	1.679.250,95	1.606.644,65	0,00	1.606.644,65	72.606,30	0,00	72.606,30

UNIVERSIDAD DE EXTREMADURA

ESTADO DE LIQUIDACIÓN DEL PRESUPUESTO

LIQUIDACIÓN DEL PRESUPUESTO DE GASTOS DEL EJERCICIO 2013

2ª PARTE

Clasificación Orgánica: UNIVERSIDAD DE EXTREMADURA
Clasificación Funcional: 422D ENSEÑANZAS UNIVERSITARIAS

Clasificación Económica	Explicación	Obligaciones Recon. Netas Hasta Dic	Obligaciones Recon. Netas Enero	Total de Obligaciones Recon. Netas	Pagos Realizados a 31-Dic. 2013	Pagos realizados enero 2014	Pagos Totales	Obligac. Pdtes. de Pago a 31 de Diciembre	Obligac. Pdtes. de Pago a 31 de Enero	Obligac. Pdtes. de Pago Totales
200	ARRENDAMIENTO DE TERRENOS Y BIENES NATURALES	0,00	0,00	0,00	0,00	0,00	0,00	0,00	0,00	0,00
20002	RESERVA DE RECTORADO	0,00	0,00	0,00	0,00	0,00	0,00	0,00	0,00	0,00
20008	VENTA FOTOCOPIAS Y OTROS PRODUCTOS	0,00	0,00	0,00	0,00	0,00	0,00	0,00	0,00	0,00
20009	IMPRESOS ADMINISTRATIVOS	0,00	0,00	0,00	0,00	0,00	0,00	0,00	0,00	0,00
20010	ALQUILER DE INMUEBLES	0,00	0,00	0,00	0,00	0,00	0,00	0,00	0,00	0,00
20011	OTRAS ACTIVIDADES	0,00	0,00	0,00	0,00	0,00	0,00	0,00	0,00	0,00
20014	ACCIONES VARIAS	0,00	0,00	0,00	0,00	0,00	0,00	0,00	0,00	0,00
20015	CONVENIO C EDUCACION PRACTICAS DE ESTUDIOS	0,00	0,00	0,00	0,00	0,00	0,00	0,00	0,00	0,00
20018	CARGOS INTERNOS	0,00	0,00	0,00	0,00	0,00	0,00	0,00	0,00	0,00
20020	INGRESOS COMPENSACION GASTOS DE CENTROS	0,00	0,00	0,00	0,00	0,00	0,00	0,00	0,00	0,00
20021	TASAS CURSOS DE NIVELACIÓN	0,00	0,00	0,00	0,00	0,00	0,00	0,00	0,00	0,00
20024	RESERVA AJUSTE PRORRATA DE I.V.A.	0,00	0,00	0,00	0,00	0,00	0,00	0,00	0,00	0,00
20025	CARGOS INTERNOS SERVICIOS DE INVESTIGACIÓN	0,00	0,00	0,00	0,00	0,00	0,00	0,00	0,00	0,00
202	ARRENDAMIENTO DE EDIFICIOS Y OTRAS CONSTRUCCIONES	5.976,43	0,00	5.976,43	5.976,43	0,00	5.976,43	0,00	0,00	0,00
203	ARRENDAMIENTO MAQUINARIA, INSTALACIONES Y UTILLAJE	190,66	0,00	190,66	190,66	0,00	190,66	0,00	0,00	0,00
204	ARRENDAMIENTO MATERIAL DE TRANSPORTE	29.927,71	0,00	29.927,71	28.354,07	0,00	28.354,07	1.573,64	0,00	1.573,64
205	ARRENDAMIENTO MOBILIARIO Y ENSERES	18.911,48	0,00	18.911,48	17.757,71	0,00	17.757,71	1.153,77	0,00	1.153,77

UNIVERSIDAD DE EXTREMADURA

ESTADO DE LIQUIDACIÓN DEL PRESUPUESTO

LIQUIDACIÓN DEL PRESUPUESTO DE GASTOS DEL EJERCICIO 2013

2ª PARTE

Clasificación Económica	Explicación	Obligaciones Recon. Netas Hasta Dic	Obligaciones Recon. Netas Enero	Total de Obligaciones Recon. Netas	Pagos Realizados a 31-Dic. 2013	Pagos realizados enero 2014	Pagos Totales	Obligac. Pdtes. de Pago a 31 de Diciembre	Obligac. Pdtes. de Pago a 31 de Enero	Obligac. Pdtes. de Pago Totales
206	ARRENDAMIENTO DE EQUIPOS PARA PROCESOS DE INFORMACION	98.675,14	0,00	98.675,14	98.675,14	0,00	98.675,14	0,00	0,00	0,00
207	CANONES	0,00	0,00	0,00	0,00	0,00	0,00	0,00	0,00	0,00
209	OTRO INMOVILIZADO	3.303,87	0,00	3.303,87	3.303,87	0,00	3.303,87	0,00	0,00	0,00
	Subtotal Artículo 20	156.985,29	0,00	156.985,29	154.257,88	0,00	154.257,88	2.727,41	0,00	2.727,41
210	INFRAEST. Y BIENES NATURALES	241.915,13	0,00	241.915,13	223.821,09	0,00	223.821,09	18.094,04	0,00	18.094,04
212	EDIFICIOS Y OTRAS CONSTRUCC	499.288,29	0,00	499.288,29	447.061,84	0,00	447.061,84	52.226,45	0,00	52.226,45
213	MAQUIN., INSTALAC. Y UTILLAJE	21.627,83	0,00	21.627,83	21.415,32	0,00	21.415,32	212,51	0,00	212,51
214	ELEMENTOS DE TRANSPORTE	13.557,44	0,00	13.557,44	13.557,44	0,00	13.557,44	0,00	0,00	0,00
215	MOBILIARIO Y ENSERES	67.818,10	0,00	67.818,10	63.822,23	0,00	63.822,23	3.995,87	0,00	3.995,87
216	EQUIPOS PROCESOS DE INFORMAC	574.370,84	0,00	574.370,84	574.211,46	0,00	574.211,46	159,38	0,00	159,38
219	OTRO INMOVILIZADO MATERIAL	9.805,28	0,00	9.805,28	9.805,28	0,00	9.805,28	0,00	0,00	0,00
	Subtotal Artículo 21	1.428.382,91	0,00	1.428.382,91	1.353.694,66	0,00	1.353.694,66	74.688,25	0,00	74.688,25
22000	ORDINARIO NO INVENTARIABLE	335.590,02	0,00	335.590,02	322.014,86	0,00	322.014,86	13.575,16	0,00	13.575,16
22001	PRENSA, REVISTAS, LIBROS Y OTRAS PUBLICACIONES	15.744,41	0,00	15.744,41	15.323,61	0,00	15.323,61	420,80	0,00	420,80
22002	MATERIAL INF. NO INVENTARIABLE	253.698,82	0,00	253.698,82	237.984,96	0,00	237.984,96	15.713,86	0,00	15.713,86
22100	ENERGIA ELECTRICA	2.285.411,70	0,00	2.285.411,70	1.961.408,62	0,00	1.961.408,62	324.003,08	0,00	324.003,08
22101	AGUA	444.745,62	0,00	444.745,62	444.745,62	0,00	444.745,62	0,00	0,00	0,00
22102	GAS	479.017,33	0,00	479.017,33	465.371,59	0,00	465.371,59	13.645,74	0,00	13.645,74
22103	COMBUSTIBLES	134.676,87	0,00	134.676,87	126.127,34	0,00	126.127,34	8.549,53	0,00	8.549,53
22104	VESTUARIO	35.593,71	0,00	35.593,71	2.575,54	0,00	2.575,54	33.018,17	0,00	33.018,17
22105	PRODUCTOS ALIMENTICIOS	8.541,75	0,00	8.541,75	8.541,75	0,00	8.541,75	0,00	0,00	0,00
22106	PRODUCTOS FARMACEUTICOS	352,48	0,00	352,48	352,48	0,00	352,48	0,00	0,00	0,00
22109	OTROS SUMINISTROS	343.251,27	0,00	343.251,27	329.773,55	0,00	329.773,55	13.477,72	0,00	13.477,72

UNIVERSIDAD DE EXTREMADURA
ESTADO DE LIQUIDACIÓN DEL PRESUPUESTO
LIQUIDACIÓN DEL PRESUPUESTO DE GASTOS DEL EJERCICIO 2013

2ª PARTE

Clasificación Económica	Explicación	Obligaciones Recon. Netas Hasta Dic	Obligaciones Recon. Netas Enero	Total de Obligaciones Recon. Netas	Pagos Realizados a 31-Dic. 2013	Pagos realizados enero 2014	Pagos Totales	Obligac. Pdtes. de Pago a 31 de Diciembre	Obligac. Pdtes. de Pago a 31 de Enero	Obligac. Pdtes. de Pago Totales
22200	TELEFONICAS	327.850,60	0,00	327.850,60	301.007,73	0,00	301.007,73	26.842,87	0,00	26.842,87
22201	POSTALES	74.297,26	0,00	74.297,26	67.457,49	0,00	67.457,49	6.839,77	0,00	6.839,77
22202	TELEGRAFICAS	948,13	0,00	948,13	876,94	0,00	876,94	71,19	0,00	71,19
22203	TELEX Y TELEFAX	14,96	0,00	14,96	14,96	0,00	14,96	0,00	0,00	0,00
22204	INFORMATICAS	232,92	0,00	232,92	232,92	0,00	232,92	0,00	0,00	0,00
223	TRANSPORTES	60.581,57	0,00	60.581,57	58.541,59	0,00	58.541,59	2.039,98	0,00	2.039,98
224	PRIMAS DE SEGUROS	12.894,40	0,00	12.894,40	12.540,95	0,00	12.540,95	353,45	0,00	353,45
225	TRIBUTOS	2.934,02	0,00	2.934,02	2.904,39	0,00	2.904,39	29,63	0,00	29,63
22600	CANONES	2.655,01	0,00	2.655,01	2.655,01	0,00	2.655,01	0,00	0,00	0,00
22601	ATENC. PROTOCOL. Y REPRESENTAT	116.149,42	0,00	116.149,42	106.960,82	0,00	106.960,82	9.188,60	0,00	9.188,60
22602	PUBLICIDAD Y PROPAGANDA	67.378,85	0,00	67.378,85	66.556,05	0,00	66.556,05	822,80	0,00	822,80
22603	JURIDICOS, CONTENCIOSOS	46.420,66	0,00	46.420,66	46.420,66	0,00	46.420,66	0,00	0,00	0,00
22606	REUNIONES, CONFERENCIAS Y CURSOS	176.253,67	0,00	176.253,67	173.934,02	0,00	173.934,02	2.319,65	0,00	2.319,65
22607	OPOSIC. Y PRUEBAS SELECTIVAS	0,00	0,00	0,00	0,00	0,00	0,00	0,00	0,00	0,00
22609	OTROS	22.475,49	0,00	22.475,49	22.468,79	0,00	22.468,79	6,70	0,00	6,70
22700	LIMPIEZA Y ASEO	4.781.029,95	0,00	4.781.029,95	4.404.879,44	0,00	4.404.879,44	376.150,51	0,00	376.150,51
22701	SEGURIDAD	1.312.049,65	0,00	1.312.049,65	1.203.186,84	0,00	1.203.186,84	108.862,81	0,00	108.862,81
22703	POSTALES	16.341,29	0,00	16.341,29	15.161,61	0,00	15.161,61	1.179,68	0,00	1.179,68
22704	CUSTODIA,DEPOSITO Y ALMACENAJE	9.027,29	0,00	9.027,29	9.027,29	0,00	9.027,29	0,00	0,00	0,00
22705	PROCESOS ELECTORALES	13.430,00	0,00	13.430,00	10.870,00	0,00	10.870,00	2.560,00	0,00	2.560,00
22706	ESTUDIOS Y TRABAJOS TECNICOS	351.542,76	0,00	351.542,76	347.938,61	0,00	347.938,61	3.604,15	0,00	3.604,15
22709	OTROS	32.482,10	0,00	32.482,10	28.616,54	0,00	28.616,54	3.865,56	0,00	3.865,56
	Subtotal Artículo 22	11.763.613,98	0,00	11.763.613,98	10.796.472,57	0,00	10.796.472,57	967.141,41	0,00	967.141,41
230	DIETAS	126.274,19	0,00	126.274,19	126.155,21	0,00	126.155,21	118,98	0,00	118,98
231	LOCOMOCION	224.413,88	0,00	224.413,88	223.608,48	0,00	223.608,48	805,40	0,00	805,40
233	OTRAS INDEMNIZACIONES	251.356,15	0,00	251.356,15	251.356,15	0,00	251.356,15	0,00	0,00	0,00
	Subtotal Artículo 23	602.044,22	0,00	602.044,22	601.119,84	0,00	601.119,84	924,38	0,00	924,38
	Subtotal Capítulo 2	13.951.026,40	0,00	13.951.026,40	12.905.544,95	0,00	12.905.544,95	1.045.481,45	0,00	1.045.481,45



UNIVERSIDAD DE EXTREMADURA

ESTADO DE LIQUIDACIÓN DEL PRESUPUESTO

LIQUIDACIÓN DEL PRESUPUESTO DE GASTOS DEL EJERCICIO 2013

2ª PARTE

Clasificación Económica	Explicación	Obligaciones Recon. Netas Hasta Dic	Obligaciones Recon. Netas Enero	Total de Obligaciones Recon. Netas	Pagos Realizados a 31-Dic. 2013	Pagos realizados enero 2014	Pagos Totales	Obligac. Pdtes. de Pago a 31 de Diciembre	Obligac. Pdtes. de Pago a 31 de Enero	Obligac. Pdtes. de Pago Totales
359	OTROS GASTOS FINANCIEROS	0,00	0,00	0,00	0,00	0,00	0,00	0,00	0,00	0,00
	Subtotal Artículo 35	0,00	0,00	0,00	0,00	0,00	0,00	0,00	0,00	0,00
	Subtotal Capítulo 3	0,00	0,00	0,00	0,00	0,00	0,00	0,00	0,00	0,00
481	PREMIOS BECAS Y PENSIONES DE ESTUDIANTES	15.469,84	0,00	15.469,84	15.469,84	0,00	15.469,84	0,00	0,00	0,00
	Subtotal Artículo 48	15.469,84	0,00	15.469,84	15.469,84	0,00	15.469,84	0,00	0,00	0,00
	Subtotal Capítulo 4	15.469,84	0,00	15.469,84	15.469,84	0,00	15.469,84	0,00	0,00	0,00
620	INVERSIONES NUEVAS ASOCIADA AL FUNCIONAMIENTO OPERATIVO DE S	0,00	0,00	0,00	0,00	0,00	0,00	0,00	0,00	0,00
62002	MAQUINARIA, INSTALAC. Y UTILLAJE	7.508,98	0,00	7.508,98	5.717,08	0,00	5.717,08	1.791,90	0,00	1.791,90
62003	ELEMENTOS DE TRANSPORTE	15.197,42	0,00	15.197,42	15.197,42	0,00	15.197,42	0,00	0,00	0,00
62004	MOBILIARIO Y ENSERES	284.760,12	0,00	284.760,12	244.944,83	0,00	244.944,83	39.815,29	0,00	39.815,29
62005	EQUIPAMIENTO PROCESO DE INFORMACIÓN	261.293,14	0,00	261.293,14	254.843,76	0,00	254.843,76	6.449,38	0,00	6.449,38
62006	FONDO DE BIBLIOTECA	65.229,30	0,00	65.229,30	60.472,64	0,00	60.472,64	4.756,66	0,00	4.756,66
62007	ADQUISICIÓN MATERIAL CIENTÍFICO	49.088,67	0,00	49.088,67	44.610,57	0,00	44.610,57	4.478,10	0,00	4.478,10
62009	OTROS ACTIVOS MATERIALES	11.540,27	0,00	11.540,27	11.186,09	0,00	11.186,09	354,18	0,00	354,18
	Subtotal Artículo 62	694.617,90	0,00	694.617,90	636.972,39	0,00	636.972,39	57.645,51	0,00	57.645,51
630	INVERSIONES REPOSICION ASOCIADAS AL FUNCIONAMIENTO OPERAT. S	0,00	0,00	0,00	0,00	0,00	0,00	0,00	0,00	0,00
63005	EQUIPAMIENTO DE PROCESO INFORMÁTICO	1.783,61	0,00	1.783,61	1.783,61	0,00	1.783,61	0,00	0,00	0,00
63006	FONDO BIBLIOTECA	1.225,48	0,00	1.225,48	1.225,48	0,00	1.225,48	0,00	0,00	0,00
	Subtotal Artículo 63	3.009,09	0,00	3.009,09	3.009,09	0,00	3.009,09	0,00	0,00	0,00
	Subtotal Capítulo 6	697.626,99	0,00	697.626,99	639.981,48	0,00	639.981,48	57.645,51	0,00	57.645,51
TOTAL		14.664.123,23	0,00	14.664.123,23	13.560.996,27	0,00	13.560.996,27	1.103.126,96	0,00	1.103.126,96



UNIVERSIDAD DE EXTREMADURA

ESTADO DE LIQUIDACIÓN DEL PRESUPUESTO

LIQUIDACIÓN DEL PRESUPUESTO DE GASTOS DEL EJERCICIO 2013

2ª PARTE

Clasificación Orgánica: **UNIVERSIDAD DE EXTREMADURA**
Clasificación Funcional: **423B SERVICIOS COMPLEMENTARIOS Y AYUDA A LA ENSEÑANZA**

Clasificación Económica	Explicación	Obligaciones Recon. Netas Hasta Dic	Obligaciones Recon. Netas Enero	Total de Obligaciones Recon. Netas	Pagos Realizados a 31-Dic. 2013	Pagos realizados enero 2014	Pagos Totales	Obligac. Pdtes. de Pago a 31 de Diciembre	Obligac. Pdtes. de Pago a 31 de Enero	Obligac. Pdtes. de Pago Totales
200	ARRENDAMIENTO DE TERRENOS Y BIENES NATURALES	0,00	0,00	0,00	0,00	0,00	0,00	0,00	0,00	0,00
202	ARRENDAMIENTO DE EDIFICIOS Y OTRAS CONSTRUCCIONES	262,50	0,00	262,50	262,50	0,00	262,50	0,00	0,00	0,00
203	ARRENDAMIENTO MAQUINARIA, INSTALACIONES Y UTILLAJE	0,00	0,00	0,00	0,00	0,00	0,00	0,00	0,00	0,00
204	ARRENDAMIENTO MATERIAL DE TRANSPORTE	0,00	0,00	0,00	0,00	0,00	0,00	0,00	0,00	0,00
205	ARRENDAMIENTO MOBILIARIO Y ENSERES	139,15	0,00	139,15	139,15	0,00	139,15	0,00	0,00	0,00
	Subtotal Artículo 20	401,65	0,00	401,65	401,65	0,00	401,65	0,00	0,00	0,00
210	INFRAEST. Y BIENES NATURALES	0,00	0,00	0,00	0,00	0,00	0,00	0,00	0,00	0,00
212	EDIFICIOS Y OTRAS CONSTRUCC	76.431,95	0,00	76.431,95	50.789,64	0,00	50.789,64	25.642,31	0,00	25.642,31
213	MAQUIN., INSTALAC. Y UTILLAJE	0,00	0,00	0,00	0,00	0,00	0,00	0,00	0,00	0,00
215	MOBILIARIO Y ENSERES	8.889,25	0,00	8.889,25	8.889,25	0,00	8.889,25	0,00	0,00	0,00
216	EQUIPOS PROCESOS DE INFORMAC	51,27	0,00	51,27	51,27	0,00	51,27	0,00	0,00	0,00
	Subtotal Artículo 21	85.372,47	0,00	85.372,47	59.730,16	0,00	59.730,16	25.642,31	0,00	25.642,31
22000	ORDINARIO NO INVENTARIABLE	15.894,06	0,00	15.894,06	15.058,03	0,00	15.058,03	836,03	0,00	836,03
22001	PRENSA, REVISTAS, LIBROS Y OTRAS PUBLICACIONES	51,39	0,00	51,39	51,39	0,00	51,39	0,00	0,00	0,00
22002	MATERIAL INF. NO INVENTARIABLE	12.248,08	0,00	12.248,08	11.542,36	0,00	11.542,36	705,72	0,00	705,72
22100	ENERGIA ELECTRICA	56.341,52	0,00	56.341,52	53.594,68	0,00	53.594,68	2.746,84	0,00	2.746,84
22101	AGUA	6.037,40	0,00	6.037,40	6.037,40	0,00	6.037,40	0,00	0,00	0,00
22102	GAS	3.303,16	0,00	3.303,16	3.303,16	0,00	3.303,16	0,00	0,00	0,00

UNIVERSIDAD DE EXTREMADURA

ESTADO DE LIQUIDACIÓN DEL PRESUPUESTO

LIQUIDACIÓN DEL PRESUPUESTO DE GASTOS DEL EJERCICIO 2013

2ª PARTE

Clasificación Económica	Explicación	Obligaciones Recon. Netas Hasta Dic	Obligaciones Recon. Netas Enero	Total de Obligaciones Recon. Netas	Pagos Realizados a 31-Dic. 2013	Pagos realizados enero 2014	Pagos Totales	Obligac. Pdtes. de Pago a 31 de Diciembre	Obligac. Pdtes. de Pago a 31 de Enero	Obligac. Pdtes. de Pago Totales
22103	COMBUSTIBLES	11.307,14	0,00	11.307,14	5.911,19	0,00	5.911,19	5.395,95	0,00	5.395,95
22106	PRODUCTOS FARMACEUTICOS	2.295,27	0,00	2.295,27	2.295,27	0,00	2.295,27	0,00	0,00	0,00
22109	OTROS SUMINISTROS	28.332,81	0,00	28.332,81	25.629,13	0,00	25.629,13	2.703,68	0,00	2.703,68
22200	TELEFONICAS	9.897,11	0,00	9.897,11	9.897,11	0,00	9.897,11	0,00	0,00	0,00
22201	POSTALES	2.333,15	0,00	2.333,15	2.056,35	0,00	2.056,35	276,80	0,00	276,80
223	TRANSPORTES	17.825,94	0,00	17.825,94	17.168,46	0,00	17.168,46	657,48	0,00	657,48
225	TRIBUTOS	2.674,25	0,00	2.674,25	1.835,59	0,00	1.835,59	838,66	0,00	838,66
22601	ATENC. PROTOCOL. Y REPRESENTAT	16.814,58	0,00	16.814,58	12.534,19	0,00	12.534,19	4.280,39	0,00	4.280,39
22602	PUBLICIDAD Y PROPAGANDA	8.977,18	0,00	8.977,18	4.519,10	0,00	4.519,10	4.458,08	0,00	4.458,08
22606	REUNIONES, CONFERENCIAS Y CURSOS	89.262,73	0,00	89.262,73	76.594,26	0,00	76.594,26	12.668,47	0,00	12.668,47
22609	OTROS	7.730,64	0,00	7.730,64	7.689,72	0,00	7.689,72	40,92	0,00	40,92
22700	LIMPIEZA Y ASEO	449,42	0,00	449,42	449,42	0,00	449,42	0,00	0,00	0,00
22701	SEGURIDAD	113,69	0,00	113,69	0,00	0,00	0,00	113,69	0,00	113,69
22703	POSTALES	0,00	0,00	0,00	0,00	0,00	0,00	0,00	0,00	0,00
22706	ESTUDIOS Y TRABAJOS TECNICOS	191.926,34	0,00	191.926,34	183.344,86	0,00	183.344,86	8.581,48	0,00	8.581,48
22709	OTROS	34.224,50	0,00	34.224,50	26.510,75	0,00	26.510,75	7.713,75	0,00	7.713,75
	Subtotal Artículo 22	518.040,36	0,00	518.040,36	466.022,42	0,00	466.022,42	52.017,94	0,00	52.017,94
230	DIETAS	4.885,61	0,00	4.885,61	4.865,78	0,00	4.865,78	19,83	0,00	19,83
231	LOCOMOCION	16.203,12	0,00	16.203,12	16.180,68	0,00	16.180,68	22,44	0,00	22,44
	Subtotal Artículo 23	21.088,73	0,00	21.088,73	21.046,46	0,00	21.046,46	42,27	0,00	42,27
	Subtotal Capítulo 2	624.903,21	0,00	624.903,21	547.200,69	0,00	547.200,69	77.702,52	0,00	77.702,52
48100	BECAS DE ESTUDIO E INVESTIGACION	417.192,26	0,00	417.192,26	417.192,26	0,00	417.192,26	0,00	0,00	0,00
48101	APROTACION ESCUELA DE PRACTICAS JURIDICAS	0,00	0,00	0,00	0,00	0,00	0,00	0,00	0,00	0,00
48102	APORTACION BIBLIOTECA ALONZO ZAMORA	0,00	0,00	0,00	0,00	0,00	0,00	0,00	0,00	0,00
48113	APORTACION FUNDACION UNIVERSIDAD SOCIEDAD	322.475,63	0,00	322.475,63	181.096,66	0,00	181.096,66	141.378,97	0,00	141.378,97
48114	AYUDAS AL ESTUDIOS ..COMPENSACION EXENCION MATRICULAS..	0,00	0,00	0,00	0,00	0,00	0,00	0,00	0,00	0,00
				71						

UNIVERSIDAD DE EXTREMADURA

ESTADO DE LIQUIDACIÓN DEL PRESUPUESTO

LIQUIDACIÓN DEL PRESUPUESTO DE GASTOS DEL EJERCICIO 2013

2ª PARTE

Clasificación Económica	Explicación	Obligaciones Recon. Netas Hasta Dic	Obligaciones Recon. Netas Enero	Total de Obligaciones Recon. Netas	Pagos Realizados a 31-Dic. 2013	Pagos realizados enero 2014	Pagos Totales	Obligac. Pdtes. de Pago a 31 de Diciembre	Obligac. Pdtes. de Pago a 31 de Enero	Obligac. Pdtes. de Pago Totales
48116	APORTACION CENTRO DOCUMENTACIÓN EUROPEA	1.240,00	0,00	1.240,00	1.240,00	0,00	1.240,00	0,00	0,00	0,00
48118	PREMIOS A LA EXCELENCIA DEPORTIVA	700,00	0,00	700,00	700,00	0,00	700,00	0,00	0,00	0,00
48127	PREMIOS A AL EXCELENCIA DOCENTE	0,00	0,00	0,00	0,00	0,00	0,00	0,00	0,00	0,00
	Subtotal Artículo 48	741.607,89	0,00	741.607,89	600.228,92	0,00	600.228,92	141.378,97	0,00	141.378,97
	Subtotal Capítulo 4	741.607,89	0,00	741.607,89	600.228,92	0,00	600.228,92	141.378,97	0,00	141.378,97
620	INVERSIONES NUEVAS ASOCIADA AL FUNCIONAMIENTO OPERATIVO DE S	0,00	0,00	0,00	0,00	0,00	0,00	0,00	0,00	0,00
62004	MOBILIARIO Y ENSERES	14.178,41	0,00	14.178,41	11.339,05	0,00	11.339,05	2.839,36	0,00	2.839,36
62005	EQUIPAMIENTO PROCESO DE INFORMACIÓN	3.045,49	0,00	3.045,49	3.045,49	0,00	3.045,49	0,00	0,00	0,00
62006	FONDO DE BIBLIOTECA	87,94	0,00	87,94	26,14	0,00	26,14	61,80	0,00	61,80
62007	ADQUISICIÓN MATERIAL CIENTÍFICO	7.297,40	0,00	7.297,40	6.395,40	0,00	6.395,40	902,00	0,00	902,00
	Subtotal Artículo 62	24.609,24	0,00	24.609,24	20.806,08	0,00	20.806,08	3.803,16	0,00	3.803,16
630	INVERSIONES REPOSICION ASOCIADAS AL FUNCIONAMIENTO OPERAT. S	0,00	0,00	0,00	0,00	0,00	0,00	0,00	0,00	0,00
	Subtotal Artículo 63	0,00	0,00	0,00	0,00	0,00	0,00	0,00	0,00	0,00
640	GASTOS INV. CARAC. INMATERIAL	266.395,05	0,00	266.395,05	247.713,60	0,00	247.713,60	18.681,45	0,00	18.681,45
64000	BIBLIOGRAFIA DE INVESTIGACION	0,00	0,00	0,00	0,00	0,00	0,00	0,00	0,00	0,00
64001	CURSOS Y SEMINARIOS	0,00	0,00	0,00	0,00	0,00	0,00	0,00	0,00	0,00
64007	CONVENIO CONSEJERIA DE CULTURA	0,00	0,00	0,00	0,00	0,00	0,00	0,00	0,00	0,00
64012	INCORPORACION DE ESCRITORES PROYECTOS DE INVESTIGACION FINANCIACION DIPUTACIONES	170,61	0,00	170,61	170,61	0,00	170,61	0,00	0,00	0,00



UNIVERSIDAD DE EXTREMADURA

ESTADO DE LIQUIDACIÓN DEL PRESUPUESTO

LIQUIDACIÓN DEL PRESUPUESTO DE GASTOS DEL EJERCICIO 2013

2ª PARTE

Clasificación Económica	Explicación	Obligaciones Recon. Netas Hasta Dic	Obligaciones Recon. Netas Enero	Total de Obligaciones Recon. Netas	Pagos Realizados a 31-Dic. 2013	Pagos realizados enero 2014	Pagos Totales	Obligac. Pdtes. de Pago a 31 de Diciembre	Obligac. Pdtes. de Pago a 31 de Enero	Obligac. Pdtes. de Pago Totales
64014	OTROS PROYECTOS FINANCIACION EMPRESAS PRIVADAS	299,55	0,00	299,55	299,55	0,00	299,55	0,00	0,00	0,00
64015	INNOVACION EDUCATIVA Y CALIDAD DOCENTE	2.848,16	0,00	2.848,16	2.848,16	0,00	2.848,16	0,00	0,00	0,00
64028	CONVENIO CONSEJERIA DE CULTURA.	0,00	0,00	0,00	0,00	0,00	0,00	0,00	0,00	0,00
64030	INCORPORACION ARTISTAS PLAST UNIVERSIDAD DE MAYORES	231.698,79	0,00	231.698,79	222.846,30	0,00	222.846,30	8.852,49	0,00	8.852,49
64050	CURSOS DE VERANO FINANCIADO POR FAMILIAS E INSTITUCIONES	27.880,65	0,00	27.880,65	27.880,65	0,00	27.880,65	0,00	0,00	0,00
64051	CURSOS DE VERANO FINANCIADO POR DIPUTACIONES	5.960,71	0,00	5.960,71	5.960,71	0,00	5.960,71	0,00	0,00	0,00
64052	CURSOS DE VERANO FINANCIADO POR AYUNTAMIENTOS	902,60	0,00	902,60	902,60	0,00	902,60	0,00	0,00	0,00
64053	CURSOS DE VERANO FINANCIADOS POR ORGANISMOS AUTONOMOS	0,00	0,00	0,00	0,00	0,00	0,00	0,00	0,00	0,00
64056	CURSOS DE VERANO FINANCIADOS POR EMPRESAS PRIVADAS	48.361,67	0,00	48.361,67	48.361,67	0,00	48.361,67	0,00	0,00	0,00
64057	CURSOS DE VERANO COMUNIDAD AUTONOMA	6.924,02	0,00	6.924,02	6.924,02	0,00	6.924,02	0,00	0,00	0,00
64075	CONVENIO CONS SANIDAD UNIDAD DE ATENCION ESTUDIANTES	0,00	0,00	0,00	0,00	0,00	0,00	0,00	0,00	0,00
64090	BECARIOS DE INVESTIGACION	0,00	0,00	0,00	0,00	0,00	0,00	0,00	0,00	0,00
	Subtotal Artículo 64	591.441,81	0,00	591.441,81	563.907,87	0,00	563.907,87	27.533,94	0,00	27.533,94
	Subtotal Capítulo 6	616.051,05	0,00	616.051,05	584.713,95	0,00	584.713,95	31.337,10	0,00	31.337,10
TOTAL		1.982.562,15	0,00	1.982.562,15	1.732.143,56	0,00	1.732.143,56	250.418,59	0,00	250.418,59



UNIVERSIDAD DE EXTREMADURA

ESTADO DE LIQUIDACIÓN DEL PRESUPUESTO

LIQUIDACIÓN DEL PRESUPUESTO DE GASTOS DEL EJERCICIO 2013

2ª PARTE

Clasificación Orgánica:	UNIVERSIDAD DE EXTREMADURA
Clasificación Funcional:	451P INFRAESTRUCTURA UNIVERSITARIA

Clasificación Económica	Explicación	Obligaciones Recon. Netas Hasta Dic	Obligaciones Recon. Netas Enero	Total de Obligaciones Recon. Netas	Pagos Realizados a 31-Dic. 2013	Pagos realizados enero 2014	Pagos Totales	Obligac. Pdtes. de Pago a 31 de Diciembre	Obligac. Pdtes. de Pago a 31 de Enero	Obligac. Pdtes. de Pago Totales
620	INVERSIONES NUEVAS ASOCIADA AL FUNCIONAMIENTO OPERATIVO DE S	0,00	0,00	0,00	0,00	0,00	0,00	0,00	0,00	0,00
621	INVERSIONES	6.495,80	0,00	6.495,80	6.495,80	0,00	6.495,80	0,00	0,00	0,00
62104	INVERSIONES	0,00	0,00	0,00	0,00	0,00	0,00	0,00	0,00	0,00
62106	INVERSIONES	0,00	0,00	0,00	0,00	0,00	0,00	0,00	0,00	0,00
62108	INFRAESTRUCTURA CIENTIFICA	1.955,08	0,00	1.955,08	1.955,08	0,00	1.955,08	0,00	0,00	0,00
62109	ADECUACION INFRAESTRUCTURAS UNIVERSITARIAS	1.396.784,76	0,00	1.396.784,76	1.396.784,76	0,00	1.396.784,76	0,00	0,00	0,00
62177	CONV. CONSEJ EDUCACIÓN	0,00	0,00	0,00	0,00	0,00	0,00	0,00	0,00	0,00
62178	REHABILITACIÓN EDIF MAGISTERIO CÁCERE CAMPUS EXCELENCIA	0,00	0,00	0,00	0,00	0,00	0,00	0,00	0,00	0,00
	Subtotal Artículo 62	1.405.235,64	0,00	1.405.235,64	1.405.235,64	0,00	1.405.235,64	0,00	0,00	0,00
630	INVERSIONES REPOSICION ASOCIADAS AL FUNCIONAMIENTO OPERAT. S	0,00	0,00	0,00	0,00	0,00	0,00	0,00	0,00	0,00
	Subtotal Artículo 63	0,00	0,00	0,00	0,00	0,00	0,00	0,00	0,00	0,00
	Subtotal Capítulo 6	1.405.235,64	0,00	1.405.235,64	1.405.235,64	0,00	1.405.235,64	0,00	0,00	0,00
	TOTAL	1.405.235,64	0,00	1.405.235,64	1.405.235,64	0,00	1.405.235,64	0,00	0,00	0,00

UNIVERSIDAD DE EXTREMADURA

ESTADO DE LIQUIDACIÓN DEL PRESUPUESTO

LIQUIDACIÓN DEL PRESUPUESTO DE GASTOS DEL EJERCICIO 2013

2ª PARTE

Clasificación Orgánica:	UNIVERSIDAD DE EXTREMADURA
Clasificación Funcional:	541A INVESTIGACION CIENTIFICA

Clasificación Económica	Explicación	Obligaciones Recon. Netas Hasta Dic	Obligaciones Recon. Netas Enero	Total de Obligaciones Recon. Netas	Pagos Realizados a 31-Dic. 2013	Pagos realizados enero 2014	Pagos Totales	Obligac. Pdtes. de Pago a 31 de Diciembre	Obligac. Pdtes. de Pago a 31 de Enero	Obligac. Pdtes. de Pago Totales
200	ARRENDAMIENTO DE TERRENOS Y BIENES NATURALES	0,00	0,00	0,00	0,00	0,00	0,00	0,00	0,00	0,00
205	ARRENDAMIENTO MOBILIARIO Y ENSERES	1.499,49	0,00	1.499,49	1.242,11	0,00	1.242,11	257,38	0,00	257,38
206	ARRENDAMIENTO DE EQUIPOS PARA PROCESOS DE INFORMACION	0,00	0,00	0,00	0,00	0,00	0,00	0,00	0,00	0,00
	Subtotal Artículo 20	1.499,49	0,00	1.499,49	1.242,11	0,00	1.242,11	257,38	0,00	257,38
212	EDIFICIOS Y OTRAS CONSTRUCC	21.414,43	0,00	21.414,43	20.199,77	0,00	20.199,77	1.214,66	0,00	1.214,66
213	MAQUIN., INSTALAC. Y UTILLAJE	11.889,18	0,00	11.889,18	11.889,18	0,00	11.889,18	0,00	0,00	0,00
214	ELEMENTOS DE TRANSPORTE	124,26	0,00	124,26	0,00	0,00	0,00	124,26	0,00	124,26
215	MOBILIARIO Y ENSERES	8.487,52	0,00	8.487,52	8.487,52	0,00	8.487,52	0,00	0,00	0,00
216	EQUIPOS PROCESOS DE INFORMAC	1.074,06	0,00	1.074,06	1.074,06	0,00	1.074,06	0,00	0,00	0,00
219	OTRO INMOVILIZADO MATERIAL	36.750,64	0,00	36.750,64	23.414,93	0,00	23.414,93	13.335,71	0,00	13.335,71
	Subtotal Artículo 21	79.740,09	0,00	79.740,09	65.065,46	0,00	65.065,46	14.674,63	0,00	14.674,63
22000	ORDINARIO NO INVENTARIABLE	23.210,57	0,00	23.210,57	22.369,56	0,00	22.369,56	841,01	0,00	841,01
22001	PRENSA, REVISTAS, LIBROS Y OTRAS PUBLICACIONES	3.362,84	0,00	3.362,84	3.047,87	0,00	3.047,87	314,97	0,00	314,97
22002	MATERIAL INF. NO INVENTARIABLE	9.841,14	0,00	9.841,14	9.162,57	0,00	9.162,57	678,57	0,00	678,57
22100	ENERGIA ELECTRICA	138.967,21	0,00	138.967,21	134.467,89	0,00	134.467,89	4.499,32	0,00	4.499,32
22101	AGUA	31,06	0,00	31,06	31,06	0,00	31,06	0,00	0,00	0,00
22102	GAS	16.142,80	0,00	16.142,80	15.338,48	0,00	15.338,48	804,32	0,00	804,32
22103	COMBUSTIBLES	6.899,55	0,00	6.899,55	6.899,55	0,00	6.899,55	0,00	0,00	0,00
22105	PRODUCTOS ALIMENTICIOS	6.567,38	0,00	6.567,38	6.567,38	0,00	6.567,38	0,00	0,00	0,00
				75						



UNIVERSIDAD DE EXTREMADURA

ESTADO DE LIQUIDACIÓN DEL PRESUPUESTO

LIQUIDACIÓN DEL PRESUPUESTO DE GASTOS DEL EJERCICIO 2013

2ª PARTE

Clasificación Económica	Explicación	Obligaciones Recon. Netas Hasta Dic	Obligaciones Recon. Netas Enero	Total de Obligaciones Recon. Netas	Pagos Realizados a 31-Dic. 2013	Pagos realizados enero 2014	Pagos Totales	Obligac. Pdtes. de Pago a 31 de Diciembre	Obligac. Pdtes. de Pago a 31 de Enero	Obligac. Pdtes. de Pago Totales
22106	PRODUCTOS FARMACEUTICOS	10.031,33	0,00	10.031,33	10.031,33	0,00	10.031,33	0,00	0,00	0,00
22109	OTROS SUMINISTROS	131.124,59	0,00	131.124,59	124.434,17	0,00	124.434,17	6.690,42	0,00	6.690,42
22200	TELEFONICAS	10.169,58	0,00	10.169,58	10.169,58	0,00	10.169,58	0,00	0,00	0,00
22201	POSTALES	881,80	0,00	881,80	881,80	0,00	881,80	0,00	0,00	0,00
22204	INFORMATICAS	0,00	0,00	0,00	0,00	0,00	0,00	0,00	0,00	0,00
223	TRANSPORTES	5.387,34	0,00	5.387,34	4.912,74	0,00	4.912,74	474,60	0,00	474,60
224	PRIMAS DE SEGUROS	390,49	0,00	390,49	390,49	0,00	390,49	0,00	0,00	0,00
225	TRIBUTOS	3.448,31	0,00	3.448,31	3.448,31	0,00	3.448,31	0,00	0,00	0,00
22601	ATENC. PROTOCOL. Y REPRESENTAT	2.352,23	0,00	2.352,23	2.352,23	0,00	2.352,23	0,00	0,00	0,00
22602	PUBLICIDAD Y PROPAGANDA	4.042,58	0,00	4.042,58	3.752,18	0,00	3.752,18	290,40	0,00	290,40
22606	REUNIONES, CONFERENCIAS Y CURSOS	10.739,28	0,00	10.739,28	10.739,28	0,00	10.739,28	0,00	0,00	0,00
22609	OTROS	1.635,00	0,00	1.635,00	1.635,00	0,00	1.635,00	0,00	0,00	0,00
22701	SEGURIDAD	149,25	0,00	149,25	0,00	0,00	0,00	149,25	0,00	149,25
22703	POSTALES	297,92	0,00	297,92	297,92	0,00	297,92	0,00	0,00	0,00
22706	ESTUDIOS Y TRABAJOS TECNICOS	10.746,12	0,00	10.746,12	10.746,12	0,00	10.746,12	0,00	0,00	0,00
22709	OTROS	6.980,16	0,00	6.980,16	6.980,16	0,00	6.980,16	0,00	0,00	0,00
	Subtotal Artículo 22	403.398,53	0,00	403.398,53	388.655,67	0,00	388.655,67	14.742,86	0,00	14.742,86
230	DIETAS	11.684,65	0,00	11.684,65	11.664,82	0,00	11.664,82	19,83	0,00	19,83
231	LOCOMOCION	21.649,26	0,00	21.649,26	21.440,29	0,00	21.440,29	208,97	0,00	208,97
233	OTRAS INDEMNIZACIONES	66,35	0,00	66,35	66,35	0,00	66,35	0,00	0,00	0,00
	Subtotal Artículo 23	33.400,26	0,00	33.400,26	33.171,46	0,00	33.171,46	228,80	0,00	228,80
	Subtotal Capítulo 2	518.038,37	0,00	518.038,37	488.134,70	0,00	488.134,70	29.903,67	0,00	29.903,67
359	OTROS GASTOS FINANCIEROS	79.655,46	0,00	79.655,46	79.655,46	0,00	79.655,46	0,00	0,00	0,00
	Subtotal Artículo 35	79.655,46	0,00	79.655,46	79.655,46	0,00	79.655,46	0,00	0,00	0,00
	Subtotal Capítulo 3	79.655,46	0,00	79.655,46	79.655,46	0,00	79.655,46	0,00	0,00	0,00
620	INVERSIONES NUEVAS ASOCIADA AL FUNCIONAMIENTO OPERATIVO DE S	0,00	0,00	0,00	0,00	0,00	0,00	0,00	0,00	0,00
62004	MOBILIARIO Y ENSERES	15.756,05	0,00	15.756,05	15.756,05	0,00	15.756,05	0,00	0,00	0,00

UNIVERSIDAD DE EXTREMADURA

ESTADO DE LIQUIDACIÓN DEL PRESUPUESTO

LIQUIDACIÓN DEL PRESUPUESTO DE GASTOS DEL EJERCICIO 2013

2ª PARTE

Clasificación Económica	Explicación	Obligaciones Recon. Netas Hasta Dic	Obligaciones Recon. Netas Enero	Total de Obligaciones Recon. Netas	Pagos Realizados a 31-Dic. 2013	Pagos realizados enero 2014	Pagos Totales	Obligac. Pdtes. de Pago a 31 de Diciembre	Obligac. Pdtes. de Pago a 31 de Enero	Obligac. Pdtes. de Pago Totales
62005	EQUIPAMIENTO PROCESO DE INFORMACIÓN	2.076,32	0,00	2.076,32	2.076,32	0,00	2.076,32	0,00	0,00	0,00
62006	FONDO DE BIBLIOTECA	1.236,17	0,00	1.236,17	742,98	0,00	742,98	493,19	0,00	493,19
62007	ADQUISICIÓN MATERIAL CIENTÍFICO	19.479,79	0,00	19.479,79	19.479,79	0,00	19.479,79	0,00	0,00	0,00
62108	INFRAESTRUCTURA CIENTIFICA	10.689.816,58	0,00	10.689.816,58	10.689.816,58	0,00	10.689.816,58	0,00	0,00	0,00
	Subtotal Artículo 62	10.728.364,91	0,00	10.728.364,91	10.727.871,72	0,00	10.727.871,72	493,19	0,00	493,19
630	INVERSIONES REPOSICION ASOCIADAS AL FUNCIONAMIENTO OPERAT. S	0,00	0,00	0,00	0,00	0,00	0,00	0,00	0,00	0,00
	Subtotal Artículo 63	0,00	0,00	0,00	0,00	0,00	0,00	0,00	0,00	0,00
640	GASTOS INV. CARAC. INMATERIAL	8.924.806,81	0,00	8.924.806,81	8.767.264,48	0,00	8.767.264,48	157.542,33	0,00	157.542,33
64000	BIBLIOGRAFIA DE INVESTIGACION	38,23	0,00	38,23	38,23	0,00	38,23	0,00	0,00	0,00
64001	CURSOS Y SEMINARIOS	0,00	0,00	0,00	0,00	0,00	0,00	0,00	0,00	0,00
64002	PROYECTOS FINANCIACION ADMINISTRACION CENTRAL	0,00	0,00	0,00	0,00	0,00	0,00	0,00	0,00	0,00
64004	PROYECTOS FINANCIACION JUNTA EXTREM CONVENIOS Y PROYECTOS	0,00	0,00	0,00	0,00	0,00	0,00	0,00	0,00	0,00
64005	CONTRATOS ART 83 LOU	1.494.195,48	0,00	1.494.195,48	1.435.268,67	0,00	1.435.268,67	58.926,81	0,00	58.926,81
64006	PORYECTOS DE UE	0,00	0,00	0,00	0,00	0,00	0,00	0,00	0,00	0,00
64008	PROYECTOS FINANCIACION JUNTA DE EXTREMADURA	0,00	0,00	0,00	0,00	0,00	0,00	0,00	0,00	0,00
64010	PROYECTOS INVESTIGACION OTRAS CC AA	0,00	0,00	0,00	0,00	0,00	0,00	0,00	0,00	0,00
64011	PROYECTOS FINANCIADOS POR AYUNTAMIENTOS	0,00	0,00	0,00	0,00	0,00	0,00	0,00	0,00	0,00

UNIVERSIDAD DE EXTREMADURA

ESTADO DE LIQUIDACIÓN DEL PRESUPUESTO

LIQUIDACIÓN DEL PRESUPUESTO DE GASTOS DEL EJERCICIO 2013

2ª PARTE

Clasificación Económica	Explicación	Obligaciones Recon. Netas Hasta Dic	Obligaciones Recon. Netas Enero	Total de Obligaciones Recon. Netas	Pagos Realizados a 31-Dic. 2013	Pagos realizados enero 2014	Pagos Totales	Obligac. Pdtes. de Pago a 31 de Diciembre	Obligac. Pdtes. de Pago a 31 de Enero	Obligac. Pdtes. de Pago Totales
64012	PROYECTOS DE INVESTIGACION FINANCIACION DIPUTACIONES	0,00	0,00	0,00	0,00	0,00	0,00	0,00	0,00	0,00
64014	OTROS PROYECTOS FINANCIACION EMPRESAS PRIVADAS	0,00	0,00	0,00	0,00	0,00	0,00	0,00	0,00	0,00
64015	INNOVACION EDUCATIVA Y CALIDAD DOCENTE	0,00	0,00	0,00	0,00	0,00	0,00	0,00	0,00	0,00
64018	PLAN DE INICIACION A LA INVESTIGACION DESARROLLO TECNOLOGICO	14.870,13	0,00	14.870,13	14.870,13	0,00	14.870,13	0,00	0,00	0,00
64020	PROYECTOS SUBVENCIONADOS POR FAMILIAS E INSTITUCIONES	0,00	0,00	0,00	0,00	0,00	0,00	0,00	0,00	0,00
64027	ADAPTACION UEX AL EEES	0,00	0,00	0,00	0,00	0,00	0,00	0,00	0,00	0,00
64032	COSTES INDIRECTOS Y GASTOS GENERALES DE INVESTIGACION	0,00	0,00	0,00	0,00	0,00	0,00	0,00	0,00	0,00
64035	EMPRESAS PRIVADAS ACTIVIDADES EN ID	1.139,54	0,00	1.139,54	1.139,54	0,00	1.139,54	0,00	0,00	0,00
64036	GASTOS DE GESTIÓN E IMPREVISTOS	81.835,35	0,00	81.835,35	74.126,65	0,00	74.126,65	7.708,70	0,00	7.708,70
64037	PLAN REGIONAL INVESTIGACIÓN PROYECTOS DE INVESTIGACIÓN	575.238,59	0,00	575.238,59	564.382,37	0,00	564.382,37	10.856,22	0,00	10.856,22
64038	PLAN REGIONAL INVESTIGACION MEDIDAS DE ACOMPAÑAMIENTO	1.197.509,15	0,00	1.197.509,15	1.195.419,68	0,00	1.195.419,68	2.089,47	0,00	2.089,47
64039	PLAN REGIONAL DE INVESTIGACIÓN FORMACIÓN PERSONAL INVESTIGAD	7.894,74	0,00	7.894,74	7.894,74	0,00	7.894,74	0,00	0,00	0,00
64044	JUNTA EXTREMADURA OTRAS ACTIVIDADES DE INVESTIGACIÓN	168.931,08	0,00	168.931,08	167.673,98	0,00	167.673,98	1.257,10	0,00	1.257,10

UNIVERSIDAD DE EXTREMADURA

ESTADO DE LIQUIDACIÓN DEL PRESUPUESTO

LIQUIDACIÓN DEL PRESUPUESTO DE GASTOS DEL EJERCICIO 2013

2ª PARTE

Clasificación Económica	Explicación	Obligaciones Recon. Netas Hasta Dic	Obligaciones Recon. Netas Enero	Total de Obligaciones Recon. Netas	Pagos Realizados a 31-Dic. 2013	Pagos realizados enero 2014	Pagos Totales	Obligac. Pdtes. de Pago a 31 de Diciembre	Obligac. Pdtes. de Pago a 31 de Enero	Obligac. Pdtes. de Pago Totales
64045	OTRAS CC AA PROYECTOS Y OTRAS ACTIVIDADES DE I D	0,00	0,00	0,00	0,00	0,00	0,00	0,00	0,00	0,00
64046	PROGRAMA MARCO PROYECTOS I D	77.478,87	0,00	77.478,87	76.155,25	0,00	76.155,25	1.323,62	0,00	1.323,62
64047	PROGRAMA MARCO RECURSOS HUMANOS	22.667,09	0,00	22.667,09	22.667,09	0,00	22.667,09	0,00	0,00	0,00
64048	PROGRAMA MARCO OTRAS ACTIVIDADES	8.843,10	0,00	8.843,10	8.843,10	0,00	8.843,10	0,00	0,00	0,00
64049	PROGRAMAS DE COOPERACIÓN TRANSFRONTERIZA INTERREG	192.687,10	0,00	192.687,10	192.687,10	0,00	192.687,10	0,00	0,00	0,00
64054	PLAN NACIONAL DE INVESTIGACION MEC	1.357.874,68	0,00	1.357.874,68	1.308.745,21	0,00	1.308.745,21	49.129,47	0,00	49.129,47
64058	PLAN NACIONAL DE INVESTIGACIÓN OTROS MINISTERIOS	305.548,05	0,00	305.548,05	302.655,83	0,00	302.655,83	2.892,22	0,00	2.892,22
64059	PLAN NACIONAL DE INVESTIGACIÓN ACCIONES COMPLEMENTARIAS Y OT	102.389,79	0,00	102.389,79	102.389,79	0,00	102.389,79	0,00	0,00	0,00
64060	PLAN NACIONAL DE INVESTIGACIÓN FORMACIÓN PERSONAL INVESTIGAD	25.950,26	0,00	25.950,26	25.950,26	0,00	25.950,26	0,00	0,00	0,00
64061	OTRAS TRANSFERENCIAS PARA ACTIVIDADES DE INVESTIGACIÓN	304,06	0,00	304,06	304,06	0,00	304,06	0,00	0,00	0,00
64062	ORGANISMOS AUTONOMOS ACTIVIDADES I D	33.989,20	0,00	33.989,20	33.585,93	0,00	33.585,93	403,27	0,00	403,27
64063	AYUNTAMIENTOS ACTIVIDADES I D	0,00	0,00	0,00	0,00	0,00	0,00	0,00	0,00	0,00
64064	DIPUTACIONES ACTIVIDADES I D	6.002,60	0,00	6.002,60	6.002,60	0,00	6.002,60	0,00	0,00	0,00
64065	PROGRAMA PROPIO BIBLIOGRAFIA Y SOFTWARE DE GESTIÓN BIBLIOGRA	901.151,60	0,00	901.151,60	886.631,40	0,00	886.631,40	14.520,20	0,00	14.520,20

UNIVERSIDAD DE EXTREMADURA

ESTADO DE LIQUIDACIÓN DEL PRESUPUESTO

LIQUIDACIÓN DEL PRESUPUESTO DE GASTOS DEL EJERCICIO 2013

2ª PARTE

Clasificación Económica	Explicación	Obligaciones Recon. Netas Hasta Dic	Obligaciones Recon. Netas Enero	Total de Obligaciones Recon. Netas	Pagos Realizados a 31-Dic. 2013	Pagos realizados enero 2014	Pagos Totales	Obligac. Pdtes. de Pago a 31 de Diciembre	Obligac. Pdtes. de Pago a 31 de Enero	Obligac. Pdtes. de Pago Totales
64066	PROGRAMA PROPIO AYUDA BASICA A GRUPOS DE INVESTIGACIÓN	287.849,30	0,00	287.849,30	269.312,99	0,00	269.312,99	18.536,31	0,00	18.536,31
64067	PROGRAMA PROPIO DEVOLUCIONES DE COSTES INDIRECTOS	245.332,40	0,00	245.332,40	238.115,21	0,00	238.115,21	7.217,19	0,00	7.217,19
64068	PROGRAMA PROPIO PROGRAMAS DE GESTORES DE PROYECTOS	0,00	0,00	0,00	0,00	0,00	0,00	0,00	0,00	0,00
64069	PROGRAMA PROPIO PLAN DE INICIACIÓN A LA INVESTIGACIÓN ORIENT	42.071,12	0,00	42.071,12	38.764,40	0,00	38.764,40	3.306,72	0,00	3.306,72
64070	PROGRAMA PROPIO PLAN MANTENIMIENTO	2.195,29	0,00	2.195,29	2.195,29	0,00	2.195,29	0,00	0,00	0,00
64072	MATERIAL CIENTIFICO PROGRAMAS PROPIOS	0,00	0,00	0,00	0,00	0,00	0,00	0,00	0,00	0,00
64073	SEMINARIOS Y CONFERENCIAS DE EXCELENCIA	0,00	0,00	0,00	0,00	0,00	0,00	0,00	0,00	0,00
64073	ACCIONES PARA PREPARACION PROPUESTA NUEVOS PLANES ESTUDIOS	0,00	0,00	0,00	0,00	0,00	0,00	0,00	0,00	0,00
64082	PROGRAMA PROPIO PLAN DE FORMACION RR.HH. EN ID	0,00	0,00	0,00	0,00	0,00	0,00	0,00	0,00	0,00
64086	PROGRAMA CUASIEMPRESAS	0,00	0,00	0,00	0,00	0,00	0,00	0,00	0,00	0,00
64090	BECARIOS DE INVESTIGACION	515.402,41	0,00	515.402,41	515.159,37	0,00	515.159,37	243,04	0,00	243,04
	Subtotal Artículo 64	16.594.196,02	0,00	16.594.196,02	16.258.243,35	0,00	16.258.243,35	335.952,67	0,00	335.952,67
	Subtotal Capitulo 6	27.322.560,93	0,00	27.322.560,93	26.986.115,07	0,00	26.986.115,07	336.445,86	0,00	336.445,86
91100	REINTEGRO ANTICIPO MICINN PARA INFRAESTRUCTURA CIENTIFICA	135.696,46	0,00	135.696,46	135.696,46	0,00	135.696,46	0,00	0,00	0,00
91101	REINTEGRO ANTICIPO MICINN PARA INSTITUTOS DE INVESTIGACIÓN	2.947.723,31	0,00	2.947.723,31	2.947.723,31	0,00	2.947.723,31	0,00	0,00	0,00
	Subtotal Artículo 91	3.083.419,77	0,00	3.083.419,77	3.083.419,77	0,00	3.083.419,77	0,00	0,00	0,00



Página 28 de 28

UNIVERSIDAD DE EXTREMADURA
ESTADO DE LIQUIDACIÓN DEL PRESUPUESTO
LIQUIDACIÓN DEL PRESUPUESTO DE GASTOS DEL EJERCICIO 2013

2ª PARTE

Clasificación Económica	Explicación	Obligaciones Recon. Netas Hasta Dic	Obligaciones Recon. Netas Enero	Total de Obligaciones Recon. Netas	Pagos Realizados a 31-Dic. 2013	Pagos realizados enero 2014	Pagos Totales	Obligac. Pdtes. de Pago a 31 de Diciembre	Obligac. Pdtes. de Pago a 31 de Enero	Obligac. Pdtes. de Pago Totales
	Subtotal Capitulo 9	3.083.419,77	0,00	3.083.419,77	3.083.419,77	0,00	3.083.419,77	0,00	0,00	0,00
	TOTAL	31.003.674,53	0,00	31.003.674,53	30.637.325,00	0,00	30.637.325,00	366.349,53	0,00	366.349,53

UNIVERSIDAD DE EXTREMADURA
ESTADO DE LIQUIDACIÓN DEL PRESUPUESTO
LIQUIDACIÓN DEL PRESUPUESTO DE GASTOS DEL EJERCICIO 2013

2ª PARTE

Explicación	Obligaciones Recon. Netas Hasta Dic	Obligaciones Recon. Netas Enero	Total de Obligaciones Recon. Netas	Pagos Realizados a 31-Dic. 2013	Pagos realizados enero 2014	Pagos Totales	Obligac. Pdtes. de Pago a 31 de Diciembre	Obligac. Pdtes. de Pago a 31 de Enero	Obligac. Pdtes. de Pago Totales
Total Capitulo 1	96.527.623,79	0,00	96.527.623,79	95.521.145,58	0,00	95.521.145,58	1.006.478,21	0,00	1.006.478,21
Total Capitulo 2	15.494.449,22	0,00	15.494.449,22	14.316.349,71	0,00	14.316.349,71	1.178.099,51	0,00	1.178.099,51
Total Capitulo 3	79.655,46	0,00	79.655,46	79.655,46	0,00	79.655,46	0,00	0,00	0,00
Total Capitulo 4	2.682.783,81	0,00	2.682.783,81	2.504.488,43	0,00	2.504.488,43	178.295,38	0,00	178.295,38
TOTAL OPERACIONES CORRIENTES	114.784.512,28	0,00	114.784.512,28	112.421.639,18	0,00	112.421.639,18	2.362.873,10	0,00	2.362.873,10
Total Capitulo 6	32.187.000,63	0,00	32.187.000,63	31.649.190,96	0,00	31.649.190,96	537.809,67	0,00	537.809,67
Total Capitulo 7	0,00	0,00	0,00	0,00	0,00	0,00	0,00	0,00	0,00
TOTAL OPERACIONES DE CAPITAL	32.187.000,63	0,00	32.187.000,63	31.649.190,96	0,00	31.649.190,96	537.809,67	0,00	537.809,67
TOTAL OPERACIONES NO FINANC.	146.971.512,91	0,00	146.971.512,91	144.070.830,14	0,00	144.070.830,14	2.900.682,77	0,00	2.900.682,77
Total Capitulo 8	24.404,25	0,00	24.404,25	24.404,25	0,00	24.404,25	0,00	0,00	0,00
Total Capitulo 9	3.083.419,77	0,00	3.083.419,77	3.083.419,77	0,00	3.083.419,77	0,00	0,00	0,00
TOTAL OPERACIONES FINANCIER.	3.107.824,02	0,00	3.107.824,02	3.107.824,02	0,00	3.107.824,02	0,00	0,00	0,00
TOTAL SECCIÓN POR CAPITULOS	150.079.336,93	0,00	150.079.336,93	147.178.654,16	0,00	147.178.654,16	2.900.682,77	0,00	2.900.682,77

C.2 Liquidación del Presupuesto de Ingresos.



UNIVERSIDAD DE EXTREMADURA

ESTADO DE LIQUIDACIÓN DEL PRESUPUESTO

LIQUIDACIÓN DEL PRESUPUESTO DE INGRESOS DEL EJERCICIO 2013

Clasificación Orgánica: **UNIVERSIDAD DE EXTREMADURA**

Económica	Explicación	Previsiones Presupuestarias			Derechos Reconocidos Netos	Recaudación Neta	Derechos Cancelados	Dchos. Recon. Pdtes. de Cobro a 31 de Diciembre
		Iniciales	Modificaciones	Definitivos				
30301	TASAS ACADEMICAS Y ADMINISTRATIVAS SERVICIOS CENTRALIZADOS	1.450.000,00	0,00	1.450.000,00	1.573.973,47	1.573.973,47	0,00	0,00
30302	TASAS CURSO APTITUD PEDAGOGICA	0,00	118,97	118,97	158,64	158,64	0,00	0,00
30303	TASAS CURSOS DE NIVELACIÓN	5.000,00	0,00	5.000,00	2.172,50	2.172,50	0,00	0,00
307	DERECHOS DE EXAMEN	1.125,00	0,00	1.125,00	47.348,81	47.348,81	0,00	0,00
	Subtotal Artículo 30	1.456.125,00	118,97	1.456.243,97	1.623.653,42	1.623.653,42	0,00	0,00
31001	CURSOS Y SEMINARIOS	700.000,00	312.911,98	1.012.911,98	1.070.322,85	1.026.946,85	0,00	43.376,00
31002	CURSOS LENGUA EXTRANJERA ESTUDIANTES ERASMUS	7.000,00	0,00	7.000,00	4.714,00	4.714,00	0,00	0,00
31003	CURSOS DE GESTION DELEGADA	300.000,00	824,49	300.824,49	323.798,68	323.798,68	0,00	0,00
31301	DERECHOS A RECAUDAR	13.606.240,00	0,00	13.606.240,00	13.319.606,75	11.727.154,99	0,00	1.592.451,76
31302	COMPENSACIÓN DERECHOS MEC	6.500.000,00	0,00	6.500.000,00	6.399.807,42	4.331.688,11	0,00	2.068.119,31
31303	COMPENSACIÓN DERECHOS JUNTA	160.000,00	0,00	160.000,00	294.010,25	294.010,25	0,00	0,00
31304	COMPENSACIÓN DECRETO 82 99	9.000,00	0,00	9.000,00	13.408,50	0,00	0,00	13.408,50
31306	COMPENSACION AMPLIACION FAMILIAS NUMEROSAS	650.000,00	0,00	650.000,00	672.901,84	406.000,00	0,00	266.901,84
31307	COMPENSACIÓN DCHOS POR OTRAS INSTITUCIONES	13.000,00	0,00	13.000,00	9.277,08	9.277,08	0,00	0,00
31308	DERECHOS A COMPENSAR POR OTRAS EXENCIONES	300.000,00	0,00	300.000,00	366.369,45	0,00	0,00	366.369,45
31309	JUNTA EXTREMADURA COMPENSACION OTRAS EXENCIONES	150.000,00	0,00	150.000,00	150.000,00	150.000,00	0,00	0,00
31310	DERECHOS A RECAUDAR EMPLEADOS PUBLICOS UEX	270.000,00	0,00	270.000,00	257.265,92	0,00	0,00	257.265,92
31375	COFINANCIACIÓN BECAS ESTATALES JUNTA DE EXTREMAD	100.000,00	0,00	100.000,00	100.000,00	75.000,00	0,00	25.000,00
	Subtotal Artículo 31	22.765.240,00	313.736,47	23.078.976,47	22.981.482,74	18.348.589,96	0,00	4.632.892,78



UNIVERSIDAD DE EXTREMADURA

ESTADO DE LIQUIDACIÓN DEL PRESUPUESTO LIQUIDACIÓN DEL PRESUPUESTO DE INGRESOS DEL EJERCICIO 2013

Económica	Explicación	Previsiones Presupuestarias			Derechos Reconocidos Netos	Recaudación Neta	Derechos Cancelados	Dchos. Recon. Pdtes. de Cobro a 31 de Diciembre
		Iniciales	Modificaciones	Definitivos				
32901	RECAUDACION INSTALACIONES DEPORTIVAS	135.000,00	11.813,19	146.813,19	149.896,60	149.896,60	0,00	0,00
32904	PRESTAMOS INTERBIBLIOTECARIOS	6.000,00	0,00	6.000,00	5.043,96	5.043,96	0,00	0,00
32905	CONTRATOS Y CONVENIOS ART 83 LOU	2.500.000,00	1.375.855,01	3.875.855,01	3.916.818,96	2.318.805,04	0,00	1.598.013,92
32906	SERVICIO ANIMALARIO	3.000,00	231,22	3.231,22	3.308,30	566,76	0,00	2.741,54
32907	RECAUDACION INSTAC DEPORT CIENCIAS DEPORTE	15.000,00	16.974,75	31.974,75	37.633,00	37.633,00	0,00	0,00
32909	OTRAS ACTIVIDADES	5.000,00	1.444,22	6.444,22	6.925,63	6.615,71	0,00	309,92
32913	RECAUDACION ACTIVIDADES DEPORTIVAS	100.000,00	31.081,02	131.081,02	131.081,02	131.081,02	0,00	0,00
32967	FACTURACIÓN SERVICIO MANTENIMIENTO MAT.CIENTIF.	0,00	71,70	71,70	95,60	0,00	0,00	95,60
32985	Ingresos facturación Servic. Protección Radiolog	500,00	105,00	605,00	640,00	136,00	0,00	504,00
32988	FACTURACIÓN OTROS SERVICIOS APOYO A LA INVESTIGA	30.000,00	47.133,08	77.133,08	82.370,63	68.161,88	0,00	14.208,75
32989	FACTURACIÓN SERVICIO DE INNOVACION EN PRODUCTOS	0,00	4.822,20	4.822,20	5.358,00	3.691,00	0,00	1.667,00
32990	FACTURACIÓN SERVICIO CARTOGRAFIA	0,00	294,30	294,30	327,00	327,00	0,00	0,00
32991	FACTURACIÓN LABORATORIO RADIOACTIVIDAD AMBIENTAL	0,00	38.658,59	38.658,59	42.954,00	29.918,00	0,00	13.036,00
	Subtotal Artículo 32	2.794.500,00	1.528.484,28	4.322.984,28	4.382.452,70	2.751.875,97	0,00	1.630.576,73
330	VENTA DE PUBLICACIONES	15.000,00	1.000,00	16.000,00	6.623,83	4.672,06	0,00	1.951,77
33201	VENTA DE FOTOCOPIAS Y OTROS PRODUC. REPROGRAFÍA	5.000,00	0,00	5.000,00	4.586,78	4.586,78	0,00	0,00
33202	IMPRESOS ADMINISTRATIVOS	15.000,00	0,00	15.000,00	8.408,00	8.408,00	0,00	0,00
334	VENTA MATERIAL DE DESECHO	1.000,00	0,00	1.000,00	1.200,00	1.200,00	0,00	0,00
	Subtotal Artículo 33	36.000,00	1.000,00	37.000,00	20.818,61	18.866,84	0,00	1.951,77
380	DE EJERCICIOS CERRADOS	0,00	0,00	0,00	6.823,00	6.823,00	0,00	0,00



UNIVERSIDAD DE EXTREMADURA
ESTADO DE LIQUIDACIÓN DEL PRESUPUESTO
LIQUIDACIÓN DEL PRESUPUESTO DE INGRESOS DEL EJERCICIO 2013

Económica	Explicación	Previsiones Presupuestarias			Derechos Reconocidos Netos	Recaudación Neta	Derechos Cancelados	Dchos. Recon. Pdtes. de Cobro a 31 de Diciembre
		Iniciales	Modificaciones	Definitivos				
38000	REINTEGROS DE EJERCICIOS CERRADOS. OTROS	10.000,00	0,00	10.000,00	41.923,72	41.923,72	0,00	0,00
38001	REINTEGRO DEVOLUCIONES DE IVA	750.000,00	0,00	750.000,00	990.533,03	990.533,03	0,00	0,00
	Subtotal Artículo 38	760.000,00	0,00	760.000,00	1.039.279,75	1.039.279,75	0,00	0,00
39901	INGRESOS DIVERSOS	31.000,00	0,00	31.000,00	8.883,25	8.883,25	0,00	0,00
39902	APORTACION EMPLEADOS SEGURO COLECTIVO DE VIDA	62.000,00	0,00	62.000,00	52.882,79	52.882,79	0,00	0,00
39903	INGRESOS POR CARGOS INTERNOS	110.000,00	0,00	110.000,00	63.609,02	63.609,02	0,00	0,00
39904	INGRESOS POR COMPENSACION GASTOS DE CENTROS	80.000,00	0,00	80.000,00	20.308,31	20.308,31	0,00	0,00
39905	Cargos internos nuev serv apoyo a la investigaci	65.000,00	48.150,34	113.150,34	118.601,39	118.601,39	0,00	0,00
	Subtotal Artículo 39	348.000,00	48.150,34	396.150,34	264.284,76	264.284,76	0,00	0,00
	Subtotal Capítulo 3	28.159.865,00	1.891.490,06	30.051.355,06	30.311.971,98	24.046.550,70	0,00	6.265.421,28
40000	AYUDAS COMPLEMENTARIAS PROGRAMA ERASMUS	669.865,00	0,00	669.865,00	306.162,00	0,00	0,00	306.162,00
40003	TRANSFERENCIAS DE LA ADMINISTRACIÓN CENTRAL	0,00	0,00	0,00	5.750,00	5.750,00	0,00	0,00
40024	TRANSFERENCIA M.C.I. BECAS SICUE SENECA	9.490,00	0,00	9.490,00	6.000,00	6.000,00	0,00	0,00
	Subtotal Artículo 40	679.355,00	0,00	679.355,00	317.912,00	11.750,00	0,00	306.162,00
450	TRANSFERENCIAS C.A. DE EXTREMADURA	87.126.792,00	0,00	87.126.792,00	87.126.792,00	87.126.792,00	0,00	0,00
45901	ACCIONES VARIAS	120.675,00	0,00	120.675,00	45.000,00	22.500,00	0,00	22.500,00
45903	CONVENIO JUNTA EXTREMADURA SAFYDE Y CIENCIAS DEPORTE	30.000,00	15.000,00	45.000,00	45.000,00	45.000,00	0,00	0,00
45904	CONV.INCORPORACION ESCRITORES BECADOS	5.831,00	0,00	5.831,00	0,00	0,00	0,00	0,00
45905	AYUDAS PRACTICAS PLANES DE ESTUDIO	90.000,00	0,00	90.000,00	0,00	0,00	0,00	0,00
45907	CONVENIO PARA LA GESTION DE BECAS	129.325,00	0,00	129.325,00	129.325,00	129.325,00	0,00	0,00
45908	S.E.S. FINANCIACION PLAZAS VINCULADAS	1.354.787,00	0,00	1.354.787,00	813.803,72	674.413,45	0,00	139.390,27



UNIVERSIDAD DE EXTREMADURA

ESTADO DE LIQUIDACIÓN DEL PRESUPUESTO LIQUIDACIÓN DEL PRESUPUESTO DE INGRESOS DEL EJERCICIO 2013

Económica	Explicación	Previsiones Presupuestarias			Derechos Reconocidos Netos	Recaudación Neta	Derechos Cancelados	Dchos. Recon. Pdtes. de Cobro a 31 de Diciembre
		Iniciales	Modificaciones	Definitivos				
45916	JUBILACIONES ANTICIPADAS	1.183.404,00	0,00	1.183.404,00	1.150.588,93	1.150.588,93	0,00	0,00
45919	CONSEJO SOCIAL UEX	175.000,00	0,00	175.000,00	175.000,00	87.500,00	0,00	87.500,00
45950	TRANSFERENCIAS OTRAS CC.AA	0,00	16.880,99	16.880,99	24.115,71	24.115,71	0,00	0,00
459HC	CONVENIO FUNCIONAMIENTO H. CLINICO VETERINARIO	0,00	32.500,00	32.500,00	32.500,00	32.500,00	0,00	0,00
459SE	SEXPE Acciones formativas	0,00	296.469,11	296.469,11	300.000,00	150.000,00	0,00	150.000,00
	Subtotal Artículo 45	90.215.814,00	360.850,10	90.576.664,10	89.842.125,36	89.442.735,09	0,00	399.390,27
47900	CONVENIOS CON EMPRESAS PRIVADAS	0,00	0,00	0,00	22.800,00	22.800,00	0,00	0,00
47901	TRANSFERENCIAS E. PRIV PARA SERV EDUC FISICA	12.000,00	0,00	12.000,00	12.000,00	0,00	0,00	12.000,00
47904	OTRAS TRANSFERENCIAS DE EMPRESAS PRIVADAS	0,00	20.807,66	20.807,66	20.807,66	5.807,66	0,00	15.000,00
47905	BECAS INTERNACIONALES BANCAJA	0,00	11.600,00	11.600,00	11.600,00	11.600,00	0,00	0,00
47931	BECAS FORMULA SANTANDER	10.500,00	0,00	10.500,00	9.806,00	9.806,00	0,00	0,00
47933	Becas Santander Iberoamerica Grado	30.000,00	16.545,00	46.545,00	46.545,00	46.545,00	0,00	0,00
	Subtotal Artículo 47	52.500,00	48.952,66	101.452,66	123.558,66	96.558,66	0,00	27.000,00
48001	DE FAMILIAS E INSTITUCIONES SIN FINES DE LUCRO	0,00	650,00	650,00	40.650,00	40.650,00	0,00	0,00
	Subtotal Artículo 48	0,00	650,00	650,00	40.650,00	40.650,00	0,00	0,00
49003	PROGRAMAS DE LENGUA CULTURA Y CIVIL ESPAÑOLA ESTU EXTRANJEROS	100.000,00	72.223,05	172.223,05	163.223,05	163.223,05	0,00	0,00
49009	PROGRAMAS CON EUROPA. ERASMUS. ORGAN MOVILIDAD	86.525,00	87.275,00	173.800,00	150.547,00	150.547,00	0,00	0,00
49010	PROGRAMAS CON EUROPA. ERASMUS. ESTUDIANTES	594.000,00	0,00	594.000,00	414.000,00	414.000,00	0,00	0,00
49021	PROGRAMAS CON EUROPA. ERASMUS. ESTUDIANTES PRACT	135.000,00	0,00	135.000,00	74.400,00	74.400,00	0,00	0,00
49022	PROGRAMAS CON EUROPA. ERASMUS. MOVILIDAD PDI	90.000,00	0,00	90.000,00	72.000,00	72.000,00	0,00	0,00



UNIVERSIDAD DE EXTREMADURA
ESTADO DE LIQUIDACIÓN DEL PRESUPUESTO
LIQUIDACIÓN DEL PRESUPUESTO DE INGRESOS DEL EJERCICIO 2013

Económica	Explicación	Previsiones Presupuestarias			Derechos Reconocidos Netos	Recaudación Neta	Derechos Cancelados	Dchos. Recon. Pdtes. de Cobro a 31 de Diciembre
		Iniciales	Modificaciones	Definitivos				
49023	PROGRAMAS CON EUROPA. ERASMUS. MOVILIDAD PAS	12.000,00	7.200,00	19.200,00	19.200,00	19.200,00	0,00	0,00
49087	ERASMUS PROGRAMA INTENSIVO	0,00	18.354,56	18.354,56	18.354,56	18.354,56	0,00	0,00
	Subtotal Artículo 49	1.017.525,00	185.052,61	1.202.577,61	911.724,61	911.724,61	0,00	0,00
	Subtotal Capítulo 4	91.965.194,00	595.505,37	92.560.699,37	91.235.970,63	90.503.418,36	0,00	732.552,27
52000	INTERESES CUENTAS BANCARIAS	100.000,00	0,00	100.000,00	245.005,32	245.005,32	0,00	0,00
52001	INTERESES CUENTA LEGADO MANUEL CASTILLO	1.000,00	0,00	1.000,00	519,97	519,97	0,00	0,00
	Subtotal Artículo 52	101.000,00	0,00	101.000,00	245.525,29	245.525,29	0,00	0,00
540	ALQUILER DE INMUEBLES	20.000,00	0,00	20.000,00	14.361,53	14.361,53	0,00	0,00
	Subtotal Artículo 54	20.000,00	0,00	20.000,00	14.361,53	14.361,53	0,00	0,00
550	DE CONCESIONES ADMINISTRATIVAS	230.511,00	0,00	230.511,00	294.203,95	201.628,05	0,00	92.575,90
	Subtotal Artículo 55	230.511,00	0,00	230.511,00	294.203,95	201.628,05	0,00	92.575,90
	Subtotal Capítulo 5	351.511,00	0,00	351.511,00	554.090,77	461.514,87	0,00	92.575,90
70054	PLAN NACIONAL DE INVESTIGACION MICINN	2.000.000,00	165.160,22	2.165.160,22	1.989.131,32	1.875.603,37	0,00	113.527,95
70058	PLAN NACIONAL INVESTIGACION OTROS MINISTERIOS	500.000,00	0,00	500.000,00	143.507,00	10.858,80	0,00	132.648,20
70059	PLAN NACIONAL DE INVESTIGACION ACCIONES COMPLEME	100.000,00	0,00	100.000,00	0,00	0,00	0,00	0,00
70060	PLAN NACIONAL DE INVESTIGACION FORMACION PERSONA	850.000,00	388.404,69	1.238.404,69	902.098,69	746.826,69	0,00	155.272,00
70061	OTRAS TRANSFERENCIAS ACTIVIDADES INVESTIGACION	1.000,00	0,00	1.000,00	0,00	0,00	0,00	0,00
	Subtotal Artículo 70	3.451.000,00	553.564,91	4.004.564,91	3.034.737,01	2.633.288,86	0,00	401.448,15
71001	CURSOS DE VERANO	0,00	21.500,00	21.500,00	0,00	0,00	0,00	0,00
71062	ORGANISMOS AUTONOMOS ACTIVIDADES I D	1.000,00	0,00	1.000,00	0,00	0,00	0,00	0,00
	Subtotal Artículo 71	1.000,00	21.500,00	22.500,00	0,00	0,00	0,00	0,00
75007	OBRAS Y EQUIPAMIENTO UNIVERSITARIO	1.250.000,00	50.000,00	1.300.000,00	1.300.000,00	650.000,00	0,00	650.000,00
75008	COFINANCIACION INFRAESTRUCTURA CIENTIFICA	833.227,00	458.905,55	1.292.132,55	1.293.060,26	1.063.138,74	0,00	229.921,52



UNIVERSIDAD DE EXTREMADURA

ESTADO DE LIQUIDACIÓN DEL PRESUPUESTO

LIQUIDACIÓN DEL PRESUPUESTO DE INGRESOS DEL EJERCICIO 2013

Económica	Explicación	Previsiones Presupuestarias			Derechos Reconocidos Netos	Recaudación Neta	Derechos Cancelados	Dchos. Recon. Pdtes. de Cobro a 31 de Diciembre
		Iniciales	Modificaciones	Definitivos				
75010	UNIVERSIDAD DE MAYORES	229.653,00	0,00	229.653,00	229.653,00	172.239,75	0,00	57.413,25
75021	CURSOS DE VERANO	13.530,00	0,00	13.530,00	26.777,00	3.957,75	0,00	22.819,25
75032	COMUNIDAD AUTONOMA CONV CONS SANIDAD PARA INTEGR ALUMNOS DISCAPACID	59.444,00	0,00	59.444,00	125.493,00	95.771,00	0,00	29.722,00
75037	PLAN REGIONAL INVESTIGACION	145.640,00	508.304,79	653.944,79	724.637,73	315.270,26	0,00	409.367,47
75038	PROYECTOS DE INVESTI PLAN REGIONAL DE INVESTIGACIÓN MEDIDAS DE ACOMPA	2.270.000,00	24.649,36	2.294.649,36	2.231.850,22	0,00	0,00	2.231.850,22
75039	PLAN REGIONAL INVESTIGACION FORMACION PERSONAL	1.600.000,00	1.155.257,19	2.755.257,19	1.228.657,19	1.015.718,61	0,00	212.938,58
75044	JUNTA EXTREMADURA OTRAS ACTIVIDADES DE INVESTIGA	1.000,00	201.847,30	202.847,30	205.297,00	86.324,25	0,00	118.972,75
75065	BIBLIOGRAFIA INVESTIGACION	150.000,00	0,00	150.000,00	150.000,00	150.000,00	0,00	0,00
75069	JUNTA EXTREMADURA SUBV PROGRAMA PROPIO	1.000,00	0,00	1.000,00	0,00	0,00	0,00	0,00
75082	CONVENIO MEJORES EXPEDIENTES	360.238,00	0,00	360.238,00	360.238,00	270.169,50	0,00	90.068,50
75099	OTRAS TRANSFERENCIAS	0,00	136.259,20	136.259,20	136.259,20	47.391,00	0,00	88.868,20
75145	OTRAS CC AA PROYECTOS Y ACTIVIDADES I D	1.000,00	0,00	1.000,00	0,00	0,00	0,00	0,00
	Subtotal Artículo 75	6.914.732,00	2.535.223,39	9.449.955,39	8.011.922,60	3.869.980,86	0,00	4.141.941,74
76063	AYUNTAMIENTOS ACTIVIDADES I D	1.000,00	0,00	1.000,00	0,00	0,00	0,00	0,00
76101	SUBV.PARA CURSOS DE VERANO	0,00	12.000,00	12.000,00	12.000,00	0,00	0,00	12.000,00
76102	SUBVENCIONES DIPUTACIONES OTRAS	0,00	13.063,64	13.063,64	13.063,64	2.700,00	0,00	10.363,64
76164	DIPUTACIONES ACTIVIDADES I D	226.500,00	0,00	226.500,00	145.500,00	0,00	0,00	145.500,00
	Subtotal Artículo 76	227.500,00	25.063,64	252.563,64	170.563,64	2.700,00	0,00	167.863,64
77900	TRANSFERENCIAS PARA PROGRAMAS DISTINTOS 541A	0,00	300.130,00	300.130,00	300.130,00	293.130,00	0,00	7.000,00



UNIVERSIDAD DE EXTREMADURA
ESTADO DE LIQUIDACIÓN DEL PRESUPUESTO
LIQUIDACIÓN DEL PRESUPUESTO DE INGRESOS DEL EJERCICIO 2013

Económica	Explicación	Previsiones Presupuestarias			Derechos Reconocidos Netos	Recaudación Neta	Derechos Cancelados	Dchos. Recon. Pdtes. de Cobro a 31 de Diciembre
		Iniciales	Modificaciones	Definitivos				
77901	SUBV.PARA CURSOS DE VERANO	25.000,00	10.576,45	35.576,45	10.576,45	9.421,87	0,00	1.154,58
77930	CONVENIOS CAJA DE EXTREMADURA	20.000,00	0,00	20.000,00	0,00	0,00	0,00	0,00
77935	EMPRESAS PRIVADAS ACTIVIDADES I D	1.000,00	0,00	1.000,00	0,00	0,00	0,00	0,00
77968	SUBVENCIONES EMPRESAS PRIVADAS PARA FOMENTO INVES	400.000,00	0,00	400.000,00	400.000,00	400.000,00	0,00	0,00
	Subtotal Artículo 77	446.000,00	310.706,45	756.706,45	710.706,45	702.551,87	0,00	8.154,58
78000	CURSOS DE VERANO	0,00	39.018,63	39.018,63	39.018,63	39.018,63	0,00	0,00
78001	TRANSFERENCIAS DE FAMILIAS E INSTITUCIONES	0,00	536.512,06	536.512,06	538.810,61	417.445,43	0,00	121.365,18
	Subtotal Artículo 78	0,00	575.530,69	575.530,69	577.829,24	456.464,06	0,00	121.365,18
79921	PROGRAMAS COOPERACION INTERNACIONAL	0,00	5.000,00	5.000,00	5.000,00	5.000,00	0,00	0,00
79946	PROGRAMA MARCO PROYECTOS I D	200.000,00	33.993,24	233.993,24	273.052,42	163.575,45	0,00	109.476,97
79947	PROGRAMA MARCO RECURSOS HUMANOS	100.000,00	245,57	100.245,57	51.449,10	19.397,57	0,00	32.051,53
79948	PROGRAMA MARCO OTRAS ACTIVIDADES	15.000,00	0,00	15.000,00	0,00	0,00	0,00	0,00
79949	PROG COOPERACION TRANSFRONTERIZA INTERREG	200.000,00	0,00	200.000,00	0,00	0,00	0,00	0,00
	Subtotal Artículo 79	515.000,00	39.238,81	554.238,81	329.501,52	187.973,02	0,00	141.528,50
	Subtotal Capítulo 7	11.555.232,00	4.060.827,89	15.616.059,89	12.835.260,46	7.852.958,67	0,00	4.982.301,79
830	ANTICIPOS A PERSONAL A CORTO PLAZO	36.000,00	0,00	36.000,00	24.404,25	0,00	0,00	24.404,25
	Subtotal Artículo 83	36.000,00	0,00	36.000,00	24.404,25	0,00	0,00	24.404,25
87002	REMANENTES GENERICOS	0,00	49.127.775,52	49.127.775,52	0,00	0,00	0,00	0,00
	Subtotal Artículo 87	0,00	49.127.775,52	49.127.775,52	0,00	0,00	0,00	0,00
	Subtotal Capítulo 8	36.000,00	49.127.775,52	49.163.775,52	24.404,25	0,00	0,00	24.404,25
	TOTAL	132.067.802,00	55.675.598,84	187.743.400,84	134.961.698,09	122.864.442,60	0,00	12.097.255,49



UNIVERSIDAD DE EXTREMADURA
ESTADO DE LIQUIDACIÓN DEL PRESUPUESTO
LIQUIDACIÓN DEL PRESUPUESTO DE INGRESOS DEL EJERCICIO 2013

Explicación	Previsiones Presupuestarias			Derechos Reconocidos Netos	Recaudación Neta	Derechos Cancelados	Dchos. Recon. Pdtes. de Cobro a 31 de Diciembre
	Iniciales	Modificaciones	Definitivos				
Total Capitulo 1	0,00	0,00	0,00	0,00	0,00	0,00	0,00
Total Capitulo 2	0,00	0,00	0,00	0,00	0,00	0,00	0,00
Total Capitulo 3	28.159.865,00	1.891.490,06	30.051.355,06	30.311.971,98	24.046.550,70	0,00	6.265.421,28
Total Capitulo 4	91.965.194,00	595.505,37	92.560.699,37	91.235.970,63	90.503.418,36	0,00	732.552,27
Total Capitulo 5	351.511,00	0,00	351.511,00	554.090,77	461.514,87	0,00	92.575,90
Total operaciones corrientes	120.476.570,00	2.486.995,43	122.963.565,43	122.102.033,38	115.011.483,93	0,00	7.090.549,45
Total Capitulo 6	0,00	0,00	0,00	0,00	0,00	0,00	0,00
Total Capitulo 7	11.555.232,00	4.060.827,89	15.616.059,89	12.835.260,46	7.852.958,67	0,00	4.982.301,79
Total Operaciones de capital	11.555.232,00	4.060.827,89	15.616.059,89	12.835.260,46	7.852.958,67	0,00	4.982.301,79
Total operaciones no financieras	132.031.802,00	6.547.823,32	138.579.625,32	134.937.293,84	122.864.442,60		12.072.851,24
Total Capitulo 8	36.000,00	49.127.775,52	49.163.775,52	24.404,25	0,00	0,00	24.404,25
Total Capitulo 9	0,00	0,00	0,00	0,00	0,00	0,00	0,00
Total Operaciones financieras	36.000,00	49.127.775,52	49.163.775,52	24.404,25	0,00	0,00	24.404,25
Total presupuesto de ingresos	132.067.802,00	55.675.598,84	187.743.400,84	134.961.698,09	122.864.442,60	0,00	12.097.255,49

C.3 Resultado Presupuestario.



UNIVERSIDAD DE EXTREMADURA
ESTADO DE LIQUIDACIÓN DEL PRESUPUESTO
RESULTADO PRESUPUESTARIO DEL EJERCICIO 2013

Conceptos	Derechos Reconocidos Netos	Obligaciones Reconocidas Netas	Importes
1. (+) Operaciones No Financieras	134.937.293,84	146.971.512,91	-12.034.219,07
CAPITULO I	0,00	96.527.623,79	-96.527.623,79
CAPITULO II	0,00	15.494.449,22	-15.494.449,22
CAPITULO III	30.311.971,98	79.655,46	30.232.316,52
CAPITULO IV	91.235.970,63	2.682.783,81	88.553.186,82
CAPITULO V	554.090,77	0,00	554.090,77
CAPITULO VI	0,00	32.187.000,63	-32.187.000,63
CAPITULO VII	12.835.260,46	0,00	12.835.260,46
2. (+) Operaciones Con Activos Financieros	24.404,25	24.404,25	0,00
CAPITULO VIII	24.404,25	24.404,25	0,00
I. RESULTADO PRESUPUESTARIO DEL EJERCICIO (1+2)	134.961.698,09	146.995.917,16	-12.034.219,07
CAPITULO IX	0,00	3.083.419,77	-3.083.419,77
II. VARIACIÓN NETA DE PASIVOS FINANCIEROS	0,00	3.083.419,77	-3.083.419,77
III. SALDO PRESUPUESTARIO DEL EJERCICIO (I + II)	134.961.698,09	150.079.336,93	-15.117.638,84

D. MEMORIA

D.1 Organización.

D.1.1 Actividad.

D.1.1. Actividad

La Universidad de Extremadura es una institución de derecho público dedicada a la docencia, al estudio y a la investigación. Se regula por la Ley Orgánica 4/2007, de 12 de abril, por la que se modifica la Ley Orgánica 6/2001, de 21 de diciembre, de Universidades (en adelante LOU), por sus Estatutos, y por la normativa anual incluida en el presupuesto. Dispone de personalidad jurídica propia y patrimonio propio y desarrolla sus funciones en régimen de autonomía.

De conformidad con el artículo 2 de la Ley Orgánica 6/2001, de 21 de diciembre, de Universidades, la autonomía comprende:

- La elaboración de los Estatutos y demás normas de régimen interno.
- La elección, designación y remoción de los correspondientes órganos de gobierno y representación.
- La creación de estructuras específicas que actúen como soporte de la investigación y la docencia.
- La elaboración y aprobación de planes de estudio e investigación y de enseñanzas específicas de formación a lo largo de toda la vida.
- La selección, formación y promoción de personal docente e investigador y de administración y servicios, así como la determinación de las condiciones en que han de desarrollar sus actividades.
- La admisión, régimen de permanencia y verificación de conocimientos de los estudiantes.
- La expedición de los títulos de carácter oficial y validez en todo el territorio nacional y de sus diplomas y títulos propios.
- La elaboración, aprobación y gestión de sus presupuestos y la administración de sus bienes.
- El establecimiento y modificación de sus relaciones de puestos de trabajo.
- El establecimiento de relaciones con otras entidades para la promoción y desarrollo de sus fines institucionales.
- Cualquier otra competencia necesaria para el adecuado cumplimiento de las funciones de la Universidad al servicio de la sociedad.

Por su parte, el artículo 2 del Decreto 65/2003, de 8 de mayo, por el que se aprueban los Estatutos de la Universidad de Extremadura (modificado por el Decreto 190/2010, de 1 de octubre) establece que en la prestación del servicio público de la educación superior mediante la docencia, el estudio y la investigación, son funciones de la Universidad los siguientes:

- a. La preparación tanto para el ejercicio de actividades profesionales que exijan la aplicación de conocimientos y métodos científicos como para el ejercicio de la creación artística mediante la impartición de las correspondientes enseñanzas.
- b. La creación, el desarrollo y transmisión crítica de la ciencia, de la técnica y tecnología, de las ciencias humanas y sociales, así como de las artes, con el fin de servir a la sociedad, en la satisfacción de sus necesidades educativas, culturales y profesionales, favoreciendo la formación permanente y libre de sus miembros.
- c. La difusión, la valoración y la transferencia del conocimiento al servicio de la cultura, de la calidad de vida y del desarrollo económico.
- d. La difusión del conocimiento y de la cultura mediante la extensión universitaria y la formación permanente.

- e. El apoyo científico y técnico al desarrollo social, económico y cultural, así como el mejor conocimiento en todos sus aspectos de la Comunidad Autónoma de Extremadura.
- f. La proyección nacional e internacional de nuestra cultura, la cooperación para el desarrollo, y el intercambio científico, técnico y artístico con otras instituciones y entidades tanto españolas como extranjeras.
- g. La conservación, incremento y difusión de su patrimonio artístico, científico, técnico, documental e inmobiliario.

La actividad anual de la Universidad se concreta en sus Presupuestos, elaborados sobre la base de los ingresos procedentes de:

- Las transferencias para gastos corrientes y de capital fijadas anualmente por la Comunidad Autónoma.
- Los ingresos por los precios públicos por servicios académicos y demás derechos que legalmente se establezcan, En el caso de estudios conducentes a la obtención de títulos de carácter oficial y validez en todo el territorio nacional, los precios públicos y derechos los fijará la Comunidad Autónoma, dentro de los límites que establezca la Conferencia General de Política Universitaria que estarán relacionados con los costes de prestación del servicio. Asimismo, se consignarán las compensaciones correspondientes a los importes derivados de las exenciones y reducciones que legalmente se dispongan en materia de precios públicos y demás derechos.
- Los precios de enseñanzas propias, cursos de especialización y los referentes a las demás actividades autorizadas a las Universidades se atenderán a lo que establezca el Consejo Social, debiendo ser, en todo caso, aprobados junto con los presupuestos anuales en los que se deban aplicar.
- Los ingresos procedentes de transferencias de entidades públicas y privadas, así como de herencias, legados o donaciones.
- Los rendimientos procedentes de su patrimonio y de aquellas otras actividades económicas que desarrollen según lo previsto en esta Ley y en sus propios Estatutos.
- Todos los ingresos procedentes de los contratos previstos en el artículo 83 de la LOU.
- Los remanentes de tesorería y cualquier otro ingreso.
- El producto de las operaciones de crédito que concierten, debiendo ser compensado para la consecución del necesario equilibrio presupuestario de la Comunidad Autónoma, la cual, en todo caso, deberá autorizar cualquier operación de endeudamiento.

En el Presupuesto también se prevén los gastos necesarios para la actividad de la Universidad, entre otros:

- Gastos del Personal Docente e Investigador, y de Administración y Servicios.
- Gastos de funcionamiento, conservación y mantenimiento.
- Gastos de infraestructura y mantenimiento de material científico.
- Gastos de inversión en infraestructuras universitarias y de equipamiento.
- Becas, formación de personal y otros gastos.

El Presupuesto es público, único y equilibrado en el momento de su aprobación y comprende la totalidad de los ingresos y gastos del ejercicio. El Presupuesto de Ingresos es de carácter estimativo, por lo que es posible que los ingresos realizados difieran de los presupuestados.

Por el contrario, el Presupuesto de Gastos es limitativo, no pudiendo ser mayor el volumen de gastos realizados que el presupuesto, sin perjuicio de las modificaciones presupuestarias que puedan autorizarse conforme a la normativa de aplicación.

El presupuesto de cada ejercicio se liquidará en cuanto a la recaudación de derechos y el pago de obligaciones el 31 de diciembre del año natural correspondiente, quedando a cargo de la Tesorería universitaria todos los ingresos y pagos pendientes, según sus respectivas contracciones.

La actividad de la Universidad, así como su autonomía, se fundamentan en el principio de libertad académica, que se manifiesta en las libertades de cátedra, de investigación y de estudio.

La autonomía universitaria exige y hace posible que docentes, investigadores y estudiantes cumplan con sus respectivas responsabilidades, en orden a la satisfacción de las necesidades educativas, científicas y profesionales de la sociedad, así como que las Universidades rindan cuentas del uso de sus medios y recursos a la sociedad.

D.1.2 Normativa aplicable.

D.1.2. Normativa Aplicable

A.- Normativa Estatal:

A.1.- Universidades

- Ley Orgánica 6/2001, de 21 de diciembre, de Universidades.
- Ley Orgánica 4/2007, de 12 de abril, por la que se modifica la Ley Orgánica 6/2001, de 21 de diciembre, de Universidades.
- Real Decreto-ley 14/2012, de 20 de abril, Medidas urgentes de racionalización del gasto público en el ámbito educativo.
- Ley 14/2011, de 1 de junio, de la Ciencia, la Tecnología y la Innovación.
- Ley 14/2007, de 3 de julio, de Investigación biomédica.
- Ley 2/2011, de 4 de marzo, Economía Sostenible.
- Ley Orgánica 4/2011, de 11 de marzo, Complementaria de la Ley de Economía Sostenible.
- Ley 7/2007, de 12 de abril, del Estatuto Básico del Empleado Público.
- Real Decreto 1393/2007, de 29 de octubre, Establece la ordenación de las enseñanzas universitarias oficiales.
- Real Decreto 99/2011, de 28 de enero, Regula las enseñanzas oficiales de doctorado.
- Real Decreto 1027 /2011, de 15 de julio, por el que se establece el Marco Español de Cualificaciones para la Educación Superior.
- Real Decreto 1791/2010, de 30 de diciembre, Aprueba el Estatuto del Estudiante Universitario.
- Real Decreto 989/2008, de 13 de junio, Regula la contratación excepcional de profesores colaboradores.
- Real Decreto 1892/2008, de 14 de noviembre, Regula las condiciones para el acceso a las enseñanzas universitarias oficiales de Grado y los procedimientos de admisión a las universidades públicas españolas.
- Real Decreto 898/1985, de 30 de abril, sobre régimen del profesorado universitario.
- Real Decreto 1930/1984, de 10 de octubre, por el que se desarrolla el artículo 45.1 de la Ley Orgánica 11/1983, de 25 de agosto, de Reforma Universitaria.
- Real Decreto 1313/2007, de 5 de octubre, por el que se regula el régimen de los concursos de acceso a cuerpos docentes universitarios.
- Real Decreto 774/2002, de 26 de julio, por el que se regula el sistema de habilitación nacional para el acceso a Cuerpos de Funcionarios Docentes Universitarios y el régimen de los concursos de acceso respectivos.
- Real Decreto 989/2008, de 13 de junio, por el que se regula la contratación excepcional de profesores colaboradores.
- Real Decreto 1086/1989, de 28 de agosto, sobre retribuciones del profesorado universitario.
- Real Decreto 1859/1995, de 17 noviembre, por el que se determina la forma y plazos para la solicitud de jubilación de los funcionarios de los cuerpos docentes universitarios y la contratación de jubilados de dichos cuerpos como profesores eméritos.
- Real Decreto 63/2006, de 27 de enero, por el que se aprueba el Estatuto del personal investigador en formación.
- Orden CTE/3630/2003, de 16 de diciembre, por la que se regula la concesión de licencia para el personal funcionario de los organismos públicos de investigación para el desarrollo de actividades en empresas de base tecnológica.
- Real Decreto 1014/2009, de 19 de junio, por el que se regula la concesión de excedencia temporal para personal investigador funcionario y estatutario que realice actividades de

- investigación biomédica, para el desarrollo de actividades en empresas de base tecnológica.
- Real Decreto 2515/1986, de 21 de noviembre, por el que se regulan las condiciones y límites en que determinados puestos de trabajo en Centros públicos de investigación pueden ser autorizados como prestación a tiempo parcial.
 - Orden de 2 de diciembre de 1994, por la que se establece el procedimiento de evaluación de la actividad investigadora.
 - Resolución de 29 de noviembre de 2012, por la que se fija el procedimiento y plazo de presentación de solicitudes de evaluación de la actividad investigadora a la Comisión Nacional Evaluadora de la Actividad Investigadora.
 - Orden CIN/2657 /2008, de 18 de septiembre, por la que se regula el procedimiento administrativo para la evaluación de la actividad investigadora del personal investigador en formación.
 - Resolución de 5 de diciembre de 1994, por la que se establece el procedimiento para la evaluación de la actividad investigadora realizada por los funcionarios de las escalas de Profesores de Investigación, Investigadores Científicos y Científicos Titulares del Consejo Superior de Investigaciones Científicas (CSIC).
 - R.O. 1892/2008, de 14 de noviembre, por el que se regulan las condiciones para el acceso a las enseñanzas universitarias oficiales de grado y los procedimientos de admisión a la Universidades Públicas Españolas.
 - Orden EDU 1434/2009, de 29 de mayo, por la que se actualizan los anexos del Real Decreto 1892/2008 de 14 de noviembre.
 - Resolución de 14 de marzo de 2008, por la que se dictan instrucciones para el acceso de los alumnos procedentes de sistemas educativos de aplicación del artículo 38.5 LOE 2/2006, de 3 de mayo.
 - Resolución de 30 de marzo de 2009, de la Secretaría de Estado de Universidades, por la que se dictan instrucciones para el acceso de los alumnos procedentes de sistemas educativos de aplicación del artículo 38.5 LOE 2/2006, de 3 de mayo.
 - Orden EDU/1247/2011, de 12 de mayo, por la que se modifica la Orden EDU/1434/2009, de 29 de mayo, por la que se actualizan los Anexos del Real Decreto 1892/2008, de 14 de noviembre, por el que se regulan las condiciones para el acceso a las enseñanzas universitarias oficiales de grado y los procedimientos de admisión a las universidades públicas españolas.
 - Real Decreto 1823/2011, de 21 de diciembre, de reestructuración ministerial y el Real Decreto 1887 /2011, de 30 de diciembre, por el que se establece la estructura orgánica básica del Ministerio de Educación, Cultura y Deporte.

A.2.- Presupuestaria

- Ley 47/2003, de 26 noviembre, Ley General Presupuestaria.
- Ley Orgánica 2/2012, de 27 de abril, de Estabilidad Presupuestaria y Sostenibilidad Financiera.
- Real Decreto-ley 8/2010, de 20 de mayo, por el que se adoptan medidas extraordinarias para la reducción del déficit público.
- Real Decreto-ley 20/2012, de 13 de julio, de medidas para garantizar la estabilidad presupuestaria y de fomento de la competitividad.
- Ley 17/2012, de 27 de diciembre, de Presupuestos generales del Estado para 2013.

A.3.- Contratación.

- Ley 30/2007, de 30 de octubre, de Contratos del Sector Público.
- Real Decreto 817/2009, de 8 de mayo, que desarrolla parcialmente la Ley 30/2007, de 30 de octubre de 2007, de Contratos del Sector Público.
- Real Decreto 1098/2001, de 12 de octubre, que aprueba el Reglamento de la anterior Ley de Contratos de las Administración Públicas, en todo aquello que no se oponga al Real Decreto Legislativo 3/2011.
- Real Decreto Legislativo 3/2011, de 14 de noviembre, por el que se aprueba el texto refundido de la Ley de Contratos del Sector Público.

B.- Normativa Autonómica:

B.1.- Universidades

- Ley 1/2010, de 7 de enero, del Consejo Social de la Universidad de Extremadura.
- Orden de 24 de abril 2013, por la que se aprueba el Reglamento de Organización y Funcionamiento del Consejo Social de la Universidad de Extremadura.
- Ley 2/2008, de 16 junio, Patrimonio de la Comunidad Autónoma de Extremadura.
- Decreto 118/2009, de 29 de mayo, por el que se aprueba el Reglamento General del Inventario del Patrimonio de la Comunidad Autónoma de Extremadura.
- Ley 10/2010, de 16 de noviembre, de la Ciencia, la Tecnología y la Innovación de Extremadura.
- Ley 6/2011, de 23 de marzo, de Subvenciones de la Comunidad Autónoma de Extremadura.
- Decreto 122/2013, de 26 de julio, por el que se fijan los precios públicos de enseñanzas conducentes a la obtención de títulos oficiales en la Universidad de Extremadura para el curso académico 2013-2014.
- Decreto 94/2002, de 8 de julio, que regula el régimen de personal docente e investigador contratado de la Universidad de Extremadura.
- Decreto 114/2007, de 22 de mayo, por el que se regula complementos retributivos adicionales del personal docente e investigador de la Universidad de Extremadura.
- Decreto 203/2013, de 29 octubre, por el que se regula complementos retributivos adicionales del personal docente e investigador de la Universidad de Extremadura.
- Resolución de 5 de abril 2004, por el que se aprueba la Normativa para la Contratación de Profesorado de la Universidad de Extremadura.
- Resolución de 29 de enero 2007, sobre personal con actividad prioritariamente investigadora de la Universidad de Extremadura.
- Orden de 24 de enero 1991, sobre Concerto entre la Universidad de Extremadura y el Instituto Nacional de la Salud.

B.2.- Presupuestaria

- Ley 5/2007, de 19 de abril, General de Hacienda Pública de la Comunidad Autónoma de Extremadura.

- Ley 6/2010, de 23 de junio, de medidas urgentes y complementarias para la reducción del déficit público en la Comunidad Autónoma de Extremadura.
- Ley 3/2012, de 28 de diciembre, de Presupuestos Generales de la Comunidad Autónoma de Extremadura para 2013.
- Plan General de Contabilidad Pública (PGCP) de Extremadura, aprobado por Orden de la Consejería de Economía, Industria y Comercio de 21 de diciembre 1999.
- Resolución de 3 de abril de 2009 de la Intervención General de la Junta de Extremadura, por la que se dictan instrucciones sobre la rendición de Cuentas Anuales de las Entidades que conforman el sector público autonómico.
- Decreto-Ley 1/2012, de 25 de junio, de medidas urgentes para contención del gasto público y la adaptación del funcionamiento de los servicios públicos a la realidad económica y social en Extremadura (DOE de 26 de junio).

C.- Normativa de la Universidad:

- Decreto 65/2003, de 8 de mayo, por el que se aprueban los Estatutos de la Universidad de Extremadura.
- Decreto 190/2010, de 1 de octubre, por el que se modifican los Estatutos de la Universidad de Extremadura.
- Normas de Ejecución Presupuestaria 2013, aprobadas por el Consejo Social en sesión de 30 de enero de 2013.
- I Convenio Colectivo de 26 de septiembre de 2008, del Personal Docente e Investigador Laboral de la Universidad de Extremadura.
- II Acuerdo Regulador de las condiciones de trabajo del Personal Funcionario de Administración y Servicios de la Universidad de Extremadura. Aprobado en Consejo de Gobierno de 27 de Julio de 2009. (*Texto actualizado incorporando las modificaciones operadas por Acuerdo Normativo aprobado por el Consejo de Gobierno de la Universidad de Extremadura en sesión de 27 de septiembre de 2012*).
- I Convenio Colectivo para el Personal Laboral de Administración y Servicios de la Universidad de Extremadura (2007). (Texto actualizado incorporando las modificaciones operadas por Acuerdo Normativo aprobado por el Consejo de Gobierno de la Universidad de Extremadura en sesión de 27 de septiembre de 2012).
- Acuerdo normativo para la aplicación y desarrollo en el ámbito de la Universidad de Extremadura de las medidas establecidas para garantizar la estabilidad presupuestaria, aprobada por el Consejo de Gobierno en sesión de 27 de septiembre de 2012. (*DOE de 28 de septiembre de 2012*).

D.1.3 Estructura organizativa básica.

D.1.3. Estructura organizativa básica

Conforme a los Estatutos, La Universidad de Extremadura, a efectos del cumplimiento de sus fines, estará constituida **por Facultades, Escuelas, Departamentos e Institutos Universitarios de Investigación**; Y por **aquellos otros Centros o estructuras necesarios** para el desempeño de sus funciones.

Las **Escuelas y Facultades** son los Centros encargados de la organización de las enseñanzas y de los procesos académicos, administrativos y de gestión conducentes a la obtención de Títulos de Grado. Podrán impartir también enseñanzas conducentes a la obtención de otros Títulos, así como llevar a cabo aquellas otras funciones que determine la Universidad de Extremadura.

Los **Departamentos** son los órganos encargados de coordinar las enseñanzas de una o varias áreas de conocimiento en uno o varios Centros, de acuerdo con la programación docente de la Universidad, promover y apoyar las actividades e iniciativas docentes e investigadoras del profesorado y ejercer cuantas funciones les sean determinadas por los Estatutos.

Sin perjuicio de las funciones que la Ley asigna a los Departamentos en materia de investigación, la actividad investigadora se estructura en la Universidad de Extremadura en **Grupos de Investigación**.

La Universidad de Extremadura (2013) cuenta con **17 Centros Universitarios propios y 2 adscritos y 40 Departamentos**, no habiéndose constituido en dicho año ningún Instituto Universitario de Investigación. Está implantada en cuatro campus: Badajoz, Cáceres, Mérida y Plasencia.

En el curso 2013-14, se han impartido en la Universidad de Extremadura 55 titulaciones oficiales de Grado (y 7 dobles Grados), así como 30 títulos oficiales de Máster (7 de ellos de investigación).

El número total de estudiantes matriculados, incluyendo los de doctorado, ha ascendido a 23.977 en el curso 2013-14 (25.097 estudiantes en el curso anterior 2012-13)¹

Otras estructuras

Además de las estructuras indicadas, la Universidad cuenta con otras creadas al amparo de sus estatutos para el mejor cumplimiento de sus fines (Servicios, Unidades, Oficinas etc...), concretamente fomentará la prestación de servicios orientados al desarrollo de sus funciones docentes e investigadoras, y a la promoción de actividades culturales, deportivas, asistenciales, de extensión universitaria y de relación con la sociedad. Estos servicios podrán ser: a) De apoyo a la docencia y a la investigación, b) De asistencia a la Comunidad Universitaria y relaciones con la sociedad y c) De apoyo y asesoramiento al Gobierno de la Universidad.

Así son **Servicios básicos de apoyo a la docencia y a la investigación**, dependientes funcionalmente del Rector, o del Vicerrector en quien lo delegue: el de Biblioteca, Archivos y Documentación, el de Gestión y Transferencia de Resultados de la Investigación, el de Publicaciones, el de Informática, el de Mantenimiento de material científico, otros servicios de

¹ Observatorio de Indicadores de la Universidad de Extremadura. Unidad Técnica de Evaluación y Calidad.

apoyo a la investigación (Protección Radiológica, Animalario, etc...), el Hospital Clínico Veterinario y la Clínica Podológica Universitaria.

Son **Servicios básicos de asistencia a la Comunidad Universitaria** son: el de Actividades Físicas y Deportivas, el de Actividades Culturales, el de Acción Social y Asistencial y la Residencia Y Centenario de Jaramilla de la Vera.

El Servicio de Inspección es un **servicio básico de apoyo y asesoramiento al gobierno de la Universidad de Extremadura.**

Por último la Universidad dispone de tres **Unidades** (Unidad Técnica de Obra y mantenimiento, Unidad Técnica de Evaluación y Calidad y Unidad de Atención al Estudiante), cuatro **Oficinas** (Oficina de Cooperación Universitaria al Desarrollo y Voluntariado, de Medio Ambiente, de Responsabilidad Social, de Universidad Saludable y de Orientación Laboral, y dos Secretariados (de Relaciones Internacionales y de Actividades Culturales).

Órganos de representación y gobierno de la Universidad

Los **órganos unipersonales de representación y gobierno** de la Universidad de Extremadura son: El Rector (máxima autoridad académica de la Universidad, ostentando su representación legal y pública), Vicerrectores (8), Secretario General, Gerente, Decanos de Facultades, Directores de Escuelas, Directores de Departamentos, Directores de Institutos Universitarios de Investigación, y cualesquiera otros cargos de designación directa por el Rector o de designación a propuesta de los Decanos o Directores de conformidad con lo dispuesto en los Estatutos.

Las funciones que corresponden al *Rector* son las establecidas en el art. 93 de los Estatutos, entre ellas: dirigir la gestión económica y administrativa de la Universidad, y ordenar y autorizar el gasto conforme a lo previsto en el Presupuesto de la Universidad.

Corresponde a los *Vicerrectores* la coordinación y dirección de las áreas de competencias que les asigne el Rector, quien podrá delegar en ellos las funciones que estime convenientes.

El *Secretario General* es el fedatario de los actos y acuerdos tomados en órganos colegiados de la Universidad en los que actúe como tal.

Al *Gerente*, le corresponde la gestión de los servicios administrativos y económicos de la Universidad de Extremadura.

Los *Decanos de Facultad* y *Directores de Escuela* ostentan la representación de sus Centros y ejercen las funciones de dirección y gestión ordinaria de éstos

El *Director de Departamento* coordina las actividades propias del mismo, ejecuta sus acuerdos, ostenta su representación y dirige la actividad del personal de administración y servicios adscrito al Departamento.

Los **órganos colegiados de representación y gobierno** de la Universidad de Extremadura son los siguientes: Claustro Universitario, Consejo Social, Consejo de Gobierno, Juntas de Facultad, Juntas de Escuela, Consejos de Departamento y, Consejos de Institutos Universitarios de Investigación.

En el ejercicio 2013, no se habla creado ningún Instituto Universitario de Investigación.

El *Claustro* es el máximo órgano de representación de la comunidad universitaria extremeña. Estará formado por el Rector, que lo presidirá, el Secretario General, que actuará como Secretario, el Gerente, y 300 miembros electos de la comunidad universitaria.

El *Consejo Social* es el órgano de participación de la sociedad en la Universidad. En representación de la Universidad de Extremadura, serán miembros del Consejo Social, al menos, el Rector, el Secretario General y el Gerente, así como un profesor, un estudiante y un representante del personal de administración y servicios, elegidos por el Consejo de Gobierno de entre sus miembros.

Corresponde al Consejo Social, entre otras funciones establecidas en el artículo 80 de los Estatutos de la Universidad: Supervisar las actividades de carácter económico de la Universidad y del rendimiento de sus servicios, Promover la colaboración de la sociedad en la financiación de la Universidad, Aprobar el presupuesto a propuesta del Consejo de Gobierno y *Aprobar las Cuentas Anuales de la Universidad* y las de las entidades que de ella puedan depender y sin perjuicio de la legislación mercantil u otra a las que dichas entidades se encuentren sometidas en función de su personalidad jurídica.

El *Consejo de Gobierno* es el órgano de gobierno de la universidad. Le corresponde establecer las líneas estratégicas y programáticas de la Universidad, así como las directrices y procedimientos para su aplicación, en los ámbitos de organización de las enseñanzas, investigación, recursos humanos y económicos y elaboración de los presupuestos, y ejerce las funciones previstas en la Ley Orgánica de Universidades y las que establezcan los Estatutos.

El órgano de gobierno de las Facultades o Escuelas de la Universidad de Extremadura es la *Junta de Facultad o Escuela*, que será presidida por el Decano o Director. A ella compete el establecimiento de las líneas generales de actuación del Centro y el control de la labor de sus órganos de gestión y dirección.

El *Consejo de Departamento* es el órgano colegiado de gobierno del mismo, y ejerce las máximas funciones de normativa interna y organización de la actividad docente e investigadora.

Defensor universitario

El **Defensor Universitario** es el órgano unipersonal encargado de velar por el respeto a los derechos y libertades de los miembros de la comunidad universitaria ante las actuaciones de los diferentes órganos y servicios de la Universidad de Extremadura.

- **Organización contable**

La Contabilidad se gestiona a nivel centralizado por medio del módulo correspondiente del Subsistema Económico del sistema UNIVERSITAS XXI², desarrollado por la Oficina de Cooperación Universitaria de implantación en la mayoría de las Universidades Públicas.

La ejecución del Presupuesto de gastos se realiza a nivel descentralizado en su mayor parte, correspondiendo la autorización del gasto al responsable de los distintos Centros, Departamentos, Servicios, etc... con dotación diferenciada en los mismos, de conformidad con

² El Sistema Universitas XXI se compone de los Subsistemas Integrados. Económico, Recursos Humanos, Académico e Investigación.

la delegación prevista en los Estatutos y en las normas de Ejecución Presupuestaria 2013. La autorización del pago corresponde al Rector, y está centralizada.

- **Principales responsables**

Los principales responsables de la Universidad de Extremadura en el ámbito de sus respectivas competencias:

- Rector
- Vicerrector de Docencia y Relaciones Institucionales.
- Vicerrector de Investigación, Transferencia e Innovación.
- Vicerrector de Profesorado.
- Vicerrector de Estudiantes y Empleo.
- Vicerrectora de Relaciones Internacionales.
- Vicerrectora de Universidad Digital.
- Vicerrector de Calidad e Infraestructura.
- Vicerrectora de Extensión Universitaria.
- Secretaria General
- Gerente
- Decanos y Directores de Centros Universitarios
- Directores de Departamentos
- Directores de los diferentes Servicios Universitarios.
- Investigador principal de los Grupos de Investigación.
- Dentro de la estructura orgánica de la Gerencia, en lo que atañe a la gestión económica, y también a la de recursos humanos, académica y de investigación, con repercusión en la primera:
 - Vicegerente de Asuntos Económicos.
 - Vicegerente de Recursos Humanos.
 - Vicegerente de Innovación y Nuevas Tecnologías.
 - Jefe del Área de Recursos Humanos.
 - Jefe del Servicio de Recursos Humanos.
 - Jefe del Servicio de Gestión Financiera y Presupuestaria (gestión contable)
 - Jefe del Servicio de Gestión Económica, Contratación y Patrimonio.
 - Director del Servicio de Gestión y Transferencia de Resultados de la Investigación (dependencia orgánica del Gerente y funcional del Vicerrectorado competente en la materia).
 - Vicerrectorado competente en la materia).
 - Jefe del Servicio de Acceso y Gestión de Estudios de Grado.
 - Jefe del Servicio de Becas, Estudios de Posgrado y Títulos Propios.
- Control Interno.- Jefe del Servicio de Control Interno, que depende orgánica y funcionalmente del Rector.

- **Entidades vinculadas**

Las sociedades y fundaciones en las que existe participación de la Universidad, si bien minoritaria en el capital o dotación fundacional, son las siguientes:

- Portal Universia, SA
- Uninvest GCR S.A.,
- Univalve Valorización, S.L.
- Fundación Biblioteca Alonso Zamora Vicente
- Fundación Centro de Documentación Europea
- Fundación Orquesta de Extremadura
- Fundación para el Desarrollo de la Ciencia y la Tecnología en Extremadura y Parque Científico y Tecnológico de Extremadura (FUNDECYT-PCTEX), nueva Fundación constituida desde el 1 de enero de 2013, a partir de la fusión de las dos anteriores.
- Fundación Universidad-Sociedad.

Otra entidad en la que existe participación de la Universidad, en este caso compartida al cincuenta por ciento con la Junta de Extremadura, es la Fundación "Centro Extremeño de Estudios y Cooperación con Iberoamérica (CEXECI).

Así mismo, la Universidad participa en el Patronato de la Fundación Orquesta de Extremadura, si bien sin haber realizado aportación a la dotación fundacional, e indirectamente en el de la Fundación Centro de Cirugía de Mínima Invasión, a través del Consorcio creado para su gestión.

ESTRUCTURA ORGÁNICA GENERAL

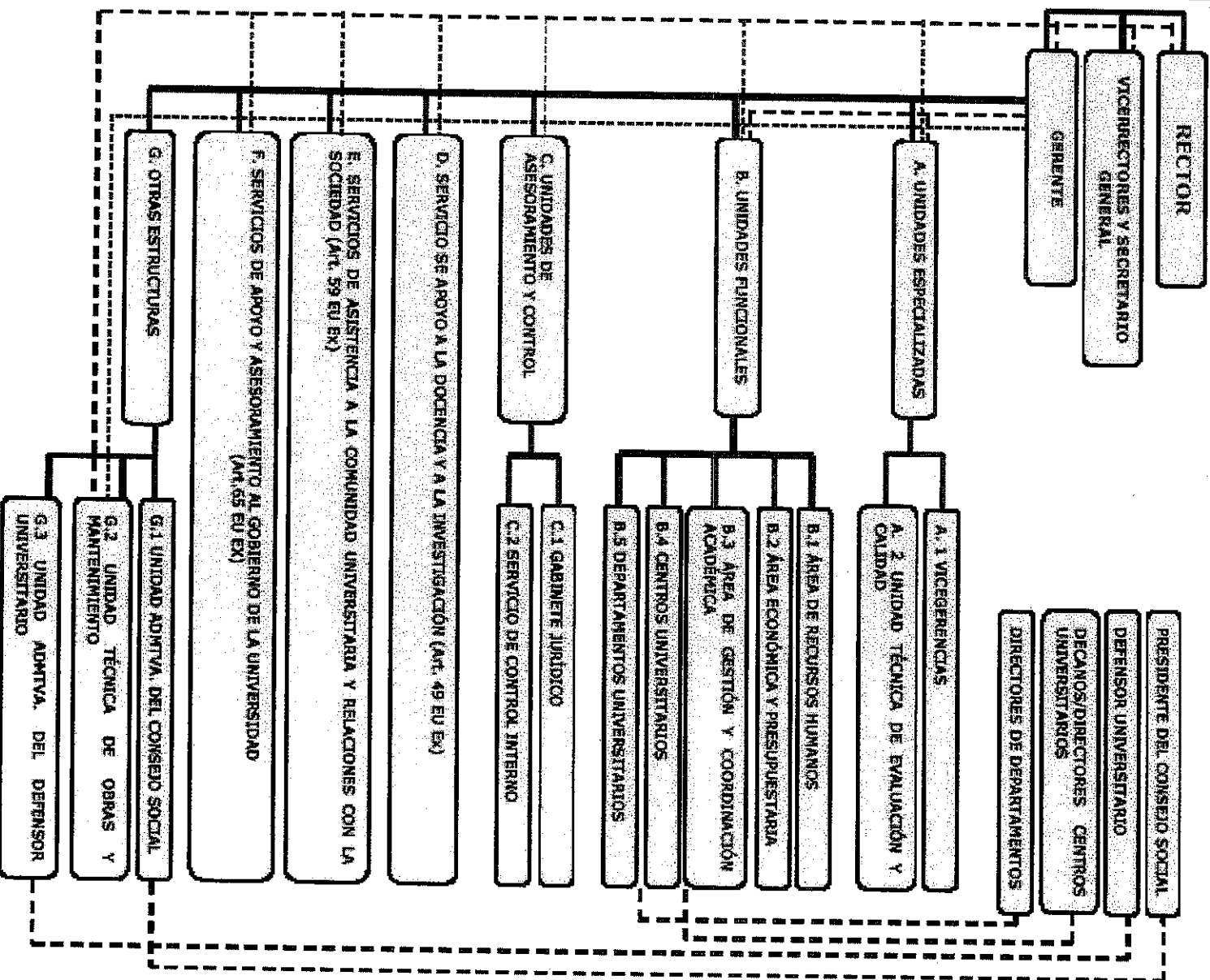

Dependencia (Art. 200 EU Ex)

Orgánica

Funcional

Relación funcional

D.1.4 Bases de elaboración.

D.1.4. BASES DE PRESENTACIÓN

a) Introducción

Dando cumplimiento a lo dispuesto en el artículo 249.2 de los Estatutos de la Universidad de Extremadura, las Cuentas Anuales de la Institución correspondiente al ejercicio de 2013 debe presentarse a informe del Consejo de Gobierno y posterior aprobación, si procede, por parte del Consejo Social. Todo ello sin perjuicio de la preceptiva liquidación del presupuesto exigida por el artículo 81, apartado 5, de la Ley Orgánica 6/2001, de 21 de diciembre, de Universidades, en la nueva redacción producida por virtud del Real Decreto-ley 14/2012, de 20 de abril, de medidas urgentes de racionalización del gasto público en el ámbito educativo, y que se produjo en fecha 27 de febrero de 2014 y sometida a tratamiento del Consejo Social en su sesión de 8 de marzo de 2014.

Si con el Presupuesto, la Universidad viene a formular el conjunto de decisiones financieras relativas a las actividades que se pretenden desarrollar en el ejercicio, con las Cuentas Anuales la Universidad rinde cuentas de su actuación a nivel interno y también ante los órganos de control externo, informando del grado de cumplimiento de su presupuesto, de los resultados económicos obtenidos durante el ejercicio y de la situación financiera de la Institución.

El artículo 81.5 de la Ley Orgánica 6/2001, de 21 de diciembre, de Universidades (modificada por Ley 4/2007, de 12 de abril y Real Decreto-Ley 14/2012, de 20 de abril), establece que “Las Universidades están obligadas a rendir cuentas ante el órgano de fiscalización de cuentas de la Comunidad Autónoma, sin perjuicio de las competencias del Tribunal de Cuentas”, añadiendo que “Las Universidades remitirán copia de la liquidación de sus presupuestos y el resto de documentos que constituyan sus cuentas anuales a la Comunidad Autónoma en el plazo establecido por las normas aplicables de la Comunidad Autónoma”. Estas previsiones mantienen sintonía con lo establecido en los artículos 248 y 249 de los Estatutos de la Universidad de Extremadura (Decreto 65/2003, de 8 de mayo).

La Ley Orgánica de Universidades también fija las pautas generales a las que debe ajustarse la presentación de las cuentas anuales de las Universidades, al recoger en su artículo 81.4 que “la estructura del presupuesto de las Universidades, su sistema contable, y los documentos que comprenden sus cuentas anuales deberán adaptarse, en todo caso, a las normas que con carácter general se establezcan para el sector público”. Esta normativa general viene constituida, básicamente, por la Ley 47/2003, de 26 de noviembre, General Presupuestaria, que en su artículo 128 define el contenido de las Cuentas Anuales; la Ley 5/2007, de 19 de abril, General de Hacienda Pública de Extremadura, y la Orden de 21 de diciembre de

1999, por la que se aprueba el Plan General de Contabilidad Pública de la Comunidad Autónoma de Extremadura.

Conforme a estas disposiciones, y en su ejecución, el documento que representa la Cuenta Anual de la Universidad de Extremadura del ejercicio 2013 atiende a la siguiente estructura:

A. BALANCE

Presenta la posición del patrimonio referida al cierre del ejercicio, estructurándose a través de dos masas, activo y pasivo, desarrolladas cada una de ellas en agrupaciones que representan elementos patrimoniales homogéneos, el activo recoge los bienes y derechos, así como los posibles gastos diferidos, y el pasivo recoge las obligaciones y los fondos propios.

B. CUENTA DEL RESULTADO ECONÓMICOPATRIMONIAL

Presenta este resultado, es decir, el ahorro o desahorro, referido a un ejercicio, estructurándose en dos corrientes, positiva y negativa, desarrollada cada una de ellas en función de la naturaleza económica de la operación, recogiendo, la positiva, los ingresos y beneficios y la negativa, los gastos y pérdidas.

C. ESTADO DE LIQUIDACIÓN DEL PRESUPUESTO

Comprende el conjunto de estados donde se recoge la información sobre la ejecución del Presupuesto de 2013. Refleja los importes referentes a las previsiones definitivas, distinguiendo entre previsiones iniciales, modificaciones y definitivas, los derechos reconocidos netos, la recaudación neta, los derechos cancelados y los derechos reconocidos en el ejercicio pendientes de cobro al finalizar el mismo y el resultado presupuestario.

D. MEMORIA

Contiene información que completa, amplía y comenta los estados anteriores, entre otra el Estado del Remanente de Tesorería y, por primera vez en 2013, el “Cuadro de Financiación”, el “Estado de conciliación del Resultado Presupuestario con el Resultado Económico-patrimonial”, las “Bases de presentación de las Cuentas Anuales” y otra información sobre la organización de la Universidad (concretamente la referida a la actividad desarrollada, la normativa aplicable y su estructura).

b) Imagen fiel

El Balance de situación, la Cuenta del resultado económico-patrimonial y el Estado de liquidación del presupuesto se han obtenido de los registros contables de la Universidad y se presentan de acuerdo con el Plan General de Contabilidad Pública de la Comunidad Autónoma de Extremadura, aprobado por Orden de 21 de diciembre de 1999, de la Consejería de Economía, Industria y Comercio de la Junta de Extremadura. (DOE de 8 de enero de 2000), que es la adaptación del Plan General de Contabilidad Pública, aprobado por Orden 6 de mayo de 1994 del Ministerio de Economía y Hacienda (BOE de 20 de mayo de 1994), de forma que muestran la imagen fiel del patrimonio, de la situación financiera, del resultado económico-patrimonial y de la ejecución del presupuesto de la Universidad.

El Estado de liquidación del presupuesto, así como otros estados integrados en la Memoria (como el remanente de tesorería – D.3.1)), contienen información presupuestaria y son elaborados siguiendo principios y normas de contabilidad pública de carácter presupuestario. En este sentido, dichos principios y normas son los establecidos en las bases de ejecución del presupuesto de la Universidad para el ejercicio 2013 y en la Ley Orgánica 6/2001, de 21 de diciembre, de Universidades, modificada por la Ley Orgánica 4/2007, de 12 de abril. Dada la diferencia existente entre los principios y normas de contabilidad de carácter presupuestario y las de carácter económico-patrimonial para determinadas operaciones, su contabilización y efectos en los estados contables económico-patrimoniales pueden diferir (D.1.6).

Las necesidades de información de cada uno de los distintos grupos de destinatarios de las cuentas, e incluso dentro del mismo grupo, son muy diversas, tanto en la cantidad de información a suministrar como en su presentación. La contabilidad pública debe satisfacer a los distintos destinatarios, suministrando la información con la estructura y en el momento preciso, para lo cual debe cumplir determinados requisitos¹.

Por el de *relevancia* la información ha de poseer una utilidad notoria, potencial o real para los fines perseguidos por diferentes destinatarios de las cuentas anuales, igualmente ha de ser completa para que se pueda alcanzar un conocimiento suficiente de los hechos que se tratan de revelar, por lo que se deben declarar todos los datos pertinentes e informaciones adicionales necesarias para el proceso de adopción de decisiones.

El de *razonabilidad* hace referencia a que la información contable no puede alcanzar en todos los casos una exactitud absoluta sobre los sucesos de la actividad económica que trata de dar a conocer, por lo que debe perseguir una aproximación razonable de los mismos. La mayoría de los sucesos económicos se prestan a diversas conjeturas, no son medibles con entera precisión, dependen de sucesos aleatorios, etcétera. Por lo tanto, basta con que las cuentas anuales alcancen una exposición razonable de los hechos que tratan de representar.

La razonabilidad de dichas cuentas se consigue a través de la aplicación correcta de los principios contables que inspiren su elaboración.

En todo caso, el registro de las operaciones de ejecución de los presupuestos, en tanto sean jurídicamente vinculantes, deberá ajustarse a la normativa que le sea de aplicación.

¹ Son los de Identificabilidad, oportunidad, claridad, relevancia, razonabilidad, economicidad, imparcialidad, objetividad, y verificabilidad.

c) Aprobación de estados financieros

Las Cuentas Anuales de la Universidad de Extremadura correspondientes al ejercicio 2013 se encuentran pendientes de ser sometidos a informe del Consejo de Gobierno y a la aprobación por el Consejo Social de la Universidad. Se espera que dichos estados sean aprobados próximamente sin cambios substanciales.

D.1.5 Principios contables y normas de valoración.

D.1.5. PRINCIPIOS CONTABLES Y NORMAS DE VALORACIÓN

Los principios y normas de valoración utilizados por la Universidad en la elaboración de los estados financieros correspondientes al ejercicio 2013 (que comprenden el Balance de situación, la Cuenta del resultado económico-patrimonial, el Estado de liquidación del presupuesto y la Memoria) son los establecidos en:

- El Plan General de Contabilidad Pública de la Comunidad Autónoma de Extremadura, aprobado por Orden de 21 de diciembre de 1999, de la Consejería de Economía, Industria y Comercio de la Junta de Extremadura. (DOE de 8 de enero de 2000), que es la adaptación del Plan General de Contabilidad Pública, aprobado por Orden 6 de mayo de 1994 del Ministerio de Economía y Hacienda (BOE de 20 de mayo de 1994).
- Los pronunciamientos contenidos en los Documentos (“Principios contables públicos” y otros) de la Comisión de Principios y Normas Contables Públicas, creada por la Intervención General de la Administración del Estado (IGAE).
- Aquella otra normativa específicamente aplicable.

En los siguientes apartados, exponemos los principales criterios y normas de valoración seguidas por la Universidad en la preparación de estos estados financieros, centrándonos fundamentalmente, en aquellos epígrafes respecto a los cuales se ha producido un cambio en dichos criterios con el fin de adaptarlos a los principios contables públicos:

a) Inmovilizaciones materiales

a.1. Bienes Inmuebles

Los bienes comprendidos en el inmovilizado material se reflejan por el precio de adquisición o coste. Cuando se trata de bienes adquiridos a título gratuito o que hayan sido recibidos en cesión se toma como precio de adquisición el valor venal de dichos bienes en el momento de la incorporación patrimonial.

Se incorporará al valor del inmovilizado correspondiente el importe de las inversiones adicionales o complementarias que se realicen, valorándose ésta de acuerdo con los criterios establecidos en el párrafo anterior.

El precio de adquisición incluye además, el importe facturado por el vendedor, todos los gastos adicionales que se produzcan hasta la su puesta en condiciones de funcionamiento. Los impuestos indirectos que gravan los elementos del inmovilizado material sólo se incluirán en el precio de adquisición cuando no sean recuperables directamente de la Hacienda Pública.

Las amortizaciones se calculan linealmente en función de las siguientes vidas útiles:

INMOVILIZACIONES MATERIALES	AÑOS
Construcciones (Obra civil)	100
Instal. técnicas	20
Maquinaria	20
Utilillaje	20
Mobiliario	10
Equipos para procesos de información	5
Elementos de transporte	14
Otro inmovilizado material	5

Las mejoras en bienes existentes que suponen un aumento de su capacidad, productividad o alargamiento de su vida útil de los activos son capitalizadas. Los gastos de mantenimiento y conservación se cargan a resultados en el momento en que se producen. En su caso, las bajas y enajenaciones se reflejan contablemente mediante la eliminación del coste del elemento y la amortización acumulada correspondiente.

Regularización.- En el ejercicio 2013 se ha procedido a afrontar una última fase respecto de la actualización del inventario de bienes inmuebles, realizando los ajustes oportunos para la completa regularización en las Cuentas Anuales del inventario de estos bienes que afectan a las rúbricas 220 (Terrenos y bienes naturales), 221 (Construcciones, obra civil) y 222 (Instalaciones técnicas), tomando como base el trabajo realizado por una empresa tasadora independiente, consistente en la adecuación

de la valoración de este inventario a los principios contables públicos (precio de adquisición o coste)¹, a la distinción en el epígrafe de construcciones entre obra civil e instalaciones técnicas, con el fin de poder aplicar a cada uno de ellos los correspondientes coeficientes de amortización para obtener la amortización acumulada de los mismos. De esta forma, frente a ejercicios anteriores, estos epígrafes aparecen en el Balance por su precio de coste, habiéndose registrado por primera vez en las cuentas oportunas (282.1 y 282.2) las amortizaciones acumuladas correspondientes a los mismos.

Con ello se han seguido las recomendaciones puestas de manifiesto en los Informes del Tribunal de Cuentas y por auditores externos.

Se enmarca la regularización en el proceso de actualización del inventario de la Universidad, contemplado como línea de actuación prioritaria en el Plan Operativo de la Gerencia 2011-14, con la finalidad de mejorar la gestión del patrimonio y para que los Estados Anuales reflejen la imagen fiel del mismo.

La regularización efectuada, como muestra en el cuadro siguiente, ha supuesto que los terrenos queden valorados (precio de coste) en el Balance a 31-12-2013 en 20.226.180,98 euros, las construcciones en 140.519.110 euros (con una amortización acumulada de 20.223.918,41 euros), las Instalaciones Técnicas en 51.224.623,35 (la amortización acumulada de 27.336.197,13 euros) y las construcciones en curso en 8.797.194 euros, resultando un valor contable neto a finales del ejercicio 2013 de 173.206.995 euros.

El movimiento del inmovilizado es como sigue:

Cuenta contable	31/12/2012	Ajustes realizados en el inmovilizado	Altas	31/12/2013
220- Terrenos y bienes naturales	120.515.918	(100.289.737)	-	20.226.181
2215- Establos	105.293	(105.293)	-	-
2216- Otros edificios	279.446.403	(138.927.293)	-	140.519.110
222- Instalaciones técnicas	-	-	-	-
2220- Equipos de investigación	5.728.360	(5.728.360)	-	-
2221- Instalaciones técnicas regularizadas	-	49.853.885	1.370.739	51.224.624
2229- Otras instalaciones técnicas	1.240.827	(1.240.827)	-	-
2217- Construcciones en curso	-	1.167.718	7.629.476	8.797.194
Total	407.036.801	(195.269.907)	9.000.215	220.767.109

¹ De acuerdo con la aplicación de los principios contables públicos, los bienes adquiridos a título oneroso deben registrarse por el precio de adquisición, mientras que los bienes cedidos o adscritos recibidos se deben registrar, respectivamente, por el valor venal en el momento de la cesión y por el valor neto contable por el que figuraba en la contabilidad del sujeto adscribiente.

Amortización acumulada				
Cuenta contable	31/12/2012	Ajustes realizados en el Inmovilizado	Altas	31/12/2013
282 - Amortización acumulada	(6.715.525)	6.715.525	-	-
2821 - Amortización acumulada obra civil	-	(18.818.900)	(1.405.018)	(20.223.918)
2822 - Amortización acumulada instalaciones técnicas	-	(24.578.280)	(2.757.917)	(27.336.197)
Total	(6.715.525)	(36.681.655)	(4.162.935)	(47.560.115)

Los ajustes se han realizado con cargo al patrimonio de la Universidad.

En definitiva, la regularización del año 2013 completa las actuaciones relativas a la elaboración, actualización, y regularización en el Balance, del inventario de bienes inmuebles de la Universidad iniciadas y realizadas en el año 2011. Dada la relevancia cuantitativa y cualitativa de estas inmovilizaciones materiales para el desarrollo de las funciones universitarias, la adecuación de valoraciones y reclasificaciones realizadas, han supuesto una mejora de la información disponible lo que redundará en una mejor gestión de su Patrimonio.

Antecedentes

El Consejo Social de la Universidad de Extremadura, con cargo al presupuesto de dicho órgano, acordó a finales del año 2010 que se llevara a cabo un inventario detallado y la tasación de bienes inmuebles de la Universidad de Extremadura, con el fin de actualizar el Inventario existente y proceder a la regularización del Balance de las Cuentas Anuales de 2011.

Se fundamentó esta actuación en la aplicación del artículo 85.3 de la Ley 2/2008, de 16 de junio, de Patrimonio de la Comunidad Autónoma de Extremadura (DOE núm. 116 de 17 de junio de 2008 y BOE de 11 de julio de 2008), ante la necesaria adecuación del patrimonio que comprende la Universidad de Extremadura por la inexistencia de un inventario de bienes inmuebles acorde con el reconocimiento que se producía tras la entrada en vigor de la Ley de Reforma Universitaria, y la falta de certeza de lo recogido históricamente en los Balances de las sucesivas Cuentas Anuales, como se ha venido detectando por los sucesivos informes de fiscalización realizados por el Tribunal de Cuentas.

El procedimiento que se siguió para ello se determina en el artículo 34 del Decreto 118/2009, de 29 de mayo, por el que se aprueba el Reglamento General del Inventario del Patrimonio de la Comunidad Autónoma de Extremadura (DOE de 4 de junio de 2009), instruyendo el expediente descrito en el artículo 32 de la misma disposición reglamentaria, con la particularidad recogida en este mismo precepto.

En consecuencia, se siguió la excepcionalidad de acudir, con sujeción a la normativa vigente en materia de contratación administrativa, a sociedad de tasación que cumpliera las exigencias legales, iniciándose el oportuno expediente de contratación administrativa mediante propuesta de la Gerencia de fecha 10 de noviembre de 2010, por la que se justificaba la necesidad de contratar un servicio de consultoría y asistencia que efectuara la elaboración, actualización y valoración del inventario de bienes inmuebles y derechos reales sobre bienes inmuebles de la Universidad de Extremadura para conciliarla con los estados contables.

Así, en el año 2011, La Universidad procedió a la regularización del balance en lo que afecta a bienes inmuebles, al quedar ultimada la tasación del inventario detallado de todos sus terrenos y construcciones, por una empresa tasadora independiente contratada para ello, lo que supuso un alta adicional a los valores ya registrados en el epígrafe de terrenos y construcciones, con contrapartida en reservas, por importe de 236.634 miles de euros.

El método de valoración que fue empleado por la empresa adjudicataria fue el del valor de reposición neto (valor de la construcción en el momento de la tasación minorado en la amortización en función de la vida útil estimada). Esta valoración, estimando la Universidad que cumplía lo previsto en el artículo 31 del Decreto 118/2009, de 29 de mayo, por el que se aprueba el Reglamento General del Inventario del Patrimonio de la Comunidad Autónoma de Extremadura, propició la referida regularización del balance de las cuentas de 2011.

No obstante lo anterior, partiendo de aquella primera tasación² y siguiendo las recomendaciones del Tribunal de Cuentas y auditores externos se ha procedido en esta fase a la adecuación de las valoraciones en su día realizadas por la Universidad al precio de coste o adquisición y a distinguir en el precio de adquisición atribuido a las inversiones en inmuebles entre los elementos que componen

² Para la mayor parte de los edificios que componen el inventario, al tratarse de patrimonio en adscripción, los tasadores independientes han partido del valor de reposición bruto del que se disponía para, mediante los oportunos índices de precios, retrotraer los valores al momento en que los inmuebles fueron adscritos.

la estructura fija de dichas construcciones y las instalaciones técnicas, para calcular la depreciación en función de los diferentes coeficientes de amortización.

Como consecuencia de ello se propició desde la Gerencia la contratación de un tasador independiente, con el fin de acometer los ajustes correspondientes hasta la completa regularización en las Cuentas Anuales de 2013 del inventario de bienes inmuebles de la Universidad conforme a los criterios recomendados.

a.2) Bienes muebles

Respecto a los bienes muebles, el Balance y la Cuenta de Resultado Económico-patrimonial del ejercicio 2013 reflejan los ajustes efectuados relativos a la conciliación de los epígrafes correspondientes a los mencionados bienes, con la información registrada a 31 de diciembre de 2013 en el nuevo módulo de gestión de inventario.

Los ajustes realizados han supuesto que los bienes muebles queden valorados en el Balance a 31-

Cuenta	31/1/2/2012	Ajustes realizados en el Inmovilizado	Altas	31/1/2/2013
223- Maquinaria	1.075.148	59.492.209	-	60.567.357
224- Utililaje	1.086.631	(430.345)	-	656.286
226- Mobiliario	31.548.808	(11.091.112)	-	20.457.695
227- Equipos para procesos de información	8.915.413	20.997.686	-	29.913.099
228- Elementos de transporte	224.062	520.924	-	744.985
229- Otro inmovilizado material	40.870.907	(30.509.809)	-	10.361.099
Total	83.720.969	38.979.553	-	122.700.522

AMORTIZACIÓN ACUMULADA				
Cuenta	31/1/2/2012	Ajustes realizados en el Inmovilizado	Altas	31/1/2/2013
2823- Amort. acum. Maquinaria	-	(28.327.699)	(2.460.714)	(30.788.414)
2824- Amort. Acum. Utililaje	-	(371.878)	(25.281)	(397.159)
2826- Amort. Acum. Mobiliario	-	(17.578.060)	(517.442)	(18.095.503)
2827- Amort. acum. Equipos para procesos de información	-	(26.178.444)	(1.212.532)	(27.390.976)
2828- Amort. Acum. Elementos de transporte	-	(495.338)	(31.842)	(527.180)
2829- Amort. Acum. Otro inmovilizado material	-	(9.928.467)	(89.894)	(10.018.361)
Total	-	(82.879.888)	(4.337.706)	(87.217.594)

12-2013 en 122.700.521,94 euros, resultando tras deducir la amortización acumulada de 87.217.593,60 euros, un valor contable neto a finales del ejercicio 35.482.928,34 euros.

Los ajustes se han realizado contra el patrimonio de la Universidad

En definitiva, han significado una baja global del valor registrado a 31-12-2013 para la totalidad de los bienes muebles de 48.238.040,41 euros.

La regularización ha sido posible gracias a la implantación del módulo de gestión de inventario, impulsado desde la Gerencia, integrado en el sistema económico y contable de la Universidad (Universitas XXI).

Tras efectuar la carga de datos procedente del antiguo sistema informático de inventario de bienes muebles, el nuevo módulo al proporcionar, entre otras utilidades, el cálculo de las amortizaciones acumuladas, ha permitido realizar una primera depuración de dicho inventario, posibilitando que pueda llevarse a cabo, los ajustes señalados en el Balance y en la Cuenta del Resultado Económico-patrimonial de las Cuentas Anuales del ejercicio 2013.

Con ello se han seguido las recomendaciones del Tribunal de Cuentas y de los auditores externos, en cuanto a la necesidad de actualizar el inventario de este tipo de bienes, y se da cumplimiento al compromiso adquirido con el Consejo Social.

Todo ello como paso previo a la elaboración, actualmente en marcha, de la normativa oportuna para que, en lo sucesivo, se registren adecuadamente estos bienes, y sin perjuicio, en su caso, del posible ajuste que posteriormente pudiera derivarse de la comprobación física y documental de los distintos elementos que componen la información existente en el nuevo sistema a 31 de diciembre de 2013, cuando sea posible a la Universidad afrontar los trabajos correspondientes a dichas actuaciones.

b) Inmovilizaciones Inmateriales

El inmovilizado inmaterial recoge el importe del valor neto contable del epígrafe “aplicaciones informáticas” por importe 97.300,87 euros.

El Balance y la Cuenta de Resultado Económico-patrimonial del ejercicio 2013 reflejan en este epígrafe los siguientes ajustes:

- a) El correspondiente a la cancelación del antiguo saldo de la cuenta 210 “gastos de investigación y desarrollo” por importe de 28.810.087,34 euros, que permanecería indebidamente activado³.
- b) El relativo a la conciliación del saldo de las cuentas 215 “Aplicaciones informáticas” y 281 “Amortización acumulada del inmovilizado material” con la información contenida en el módulo de gestión de inventario, resultando un valor neto contable de 97.300,87 euros.

c) Inversiones financieras permanentes

Se consideran inversiones financieras permanentes, las inversiones a largo plazo en derechos sobre el capital de otras entidades. Estos títulos se valorarán en general por su precio de adquisición en el momento de la suscripción o compra, entendiéndose por precio de adquisición el total satisfecho o que deba satisfacerse por la adquisición, incluidos los gastos inherentes a la operación.

No obstante, cuando el precio de adquisición sea superior al importe que resulte de aplicar criterios valorativos racionales admitidos en la práctica, se dotará la correspondiente provisión por la diferencia existente. En el caso de participaciones en capital que tengan el carácter de permanentes, y que supongan un porcentaje significativo de participación, la dotación de provisiones se realizará atendiendo a la evolución de los fondos propios de la sociedad participada, las cuales no tendrán aplicación presupuestaria.

El saldo de esta partida del balance a 31 de diciembre de 2013, 163.430,00 euros, que incluye la aportación realizada en 2005 a la Sociedad de Capital Riesgo UNINVEST SGCR S.A., por importe de 12.500 euros y la inversión en el capital de la empresa Portal Universia S.A. por 26.930 euros, como consecuencia de una cesión gratuita de acciones recibida en el ejercicio 2000. El resto, 124.000 euros, corresponde a la aportación al capital de la sociedad UNIVALUE VALORIZACIÓN S.L., constituida en el ejercicio 2010.

La diferencia con el saldo existente en este epígrafe a 31 de diciembre de 2012, -15.000 euros (163.430,00 - 178.430,00 euros), se debe a la regularización correspondiente a la eliminación del activo (registrándose como gastos de ejercicios anteriores, en la cuenta 6799 “Otros gastos y pérdidas de ejercicios anteriores”) de la aportación realizada por la Universidad a la dotación fundacional de la Fundación Parque Científico y Tecnológico de Extremadura.

³ Se sigue así la recomendación del Tribunal de Cuentas y auditores externos, dada la inexistencia de los requisitos necesarios para activar estos gastos en Balance.

Las aportaciones realizadas a dotaciones fundacionales, en la medida que se conceden sin contraprestación y no conllevan la aparición de ningún derecho para el que aporta, desde un punto de vista económico deben asimilarse a las donaciones y ser registradas como gastos del ejercicio.

d) Inversiones financieras temporales

El saldo del epígrafe "Inversiones financieras temporales" a 31 de diciembre de 2013, corresponde a la incorporación, en el ejercicio 2013, a la cuenta de Balance 548 "Imposiciones a Plazo Fijo" (con contrapartida en la cuenta 778. Ingresos extraordinarios") del saldo de la imposición a plazo fijo que la Universidad mantiene desde el 5 de Julio de 1986 en la entidad "Caja de Extremadura (Liberbank)", por importe de 104.914,18 euros, que se corresponde con el saldo del legado que D. Diego Castillo Iglesias donó a la Universidad.

Los intereses que anualmente genera la citada cuenta a plazo, son anualmente aplicados y contabilizados en el concepto del presupuesto de ingresos 520.01 (Intereses cuenta legado "Manuel Castillo").

e) Deudores por operaciones de tráfico y otras deudas no comerciales

Los saldos deudores y acreedores por operaciones de tráfico se registran por su valor nominal. La Universidad procede a constituir las correspondientes provisiones con cargo al epígrafe "Variación de provisiones y pérdidas de créditos incobrables" de la cuenta del resultado económico-patrimonial, para hacer frente al riesgo de insolvencia de sus clientes y deudores, con criterio individualizado de los mismos.

Las deudas no comerciales se registran por su valor de reembolso.

La clasificación de las deudas entre corto y largo plazo se realiza en función de los vencimientos al cierre del ejercicio, es decir, se consideran como deudas a corto plazo aquéllas con vencimiento igual o inferior a doce meses y como deudas a largo plazo las de vencimiento superior a dicho período.

Un detalle de las cuentas que componen el epígrafe Deudores es el siguiente:

BALANCE 31-12-2013	IMPORTES (EUROS)
Deudores presupuestarios	21.785.741,61
Deudores no presupuestarios	648.382,57
Administraciones Públicas	787.444,12
Otros deudores	2.821.937,86
Provisiones	(4.968.158,02)
TOTAL DEUDORES	21.075.348,14

Deudores presupuestarios

El desglose de este epígrafe por años de generación de la deuda pendiente a 31 de diciembre de 2013 es el siguiente:

Deudores presupuestarios	Provisión Insolvencias 31-12-2013			
Ejercicios	Deudores (euros)	Deudores presupuestarios (euros)	Deudores no presupuestarios (IVA repercutido asociado) €	Total provisión (euros)
2006	806.241,99	301.426,22		301.426,22
2007	2.391.176,87	-	-	-
2008	120,77	120,77	-	120,77
2009	919.959,20	919.959,20	13.850,34	933.809,54
2010	862.547,36	862.547,36	11.288,29	873.835,65
2011	1.070.196,66	1.070.196,66	7.393,82	1.077.590,48
2012	3.638.243,27	1.370.344,27	31.253,14	1.401.597,41
Total 1	9.688.486,12	4.524.594,48	63.785,59	4.588.380,07
2013	12.097.255,49	379.777,95	-	379.777,95
Total 2	21.785.741,61	4.904.372,43	63.785,59	4.968.158,02

Hasta el ejercicio 2012, la universidad provisionaba los saldos de deudores presupuestarios de antigüedad superior a cuatro años⁴, así como otros más recientes respecto de los que existieran dudas sobre su cobro.

Con el fin de minimizar los riesgos, en el ejercicio 2013, la Universidad ha adoptado por primera vez el criterio general⁵ de provisionar la totalidad de los deudores presupuestarios correspondientes a ejercicios cerrados.

Se exceptúan, no obstante, aquellos saldos para los que no exista duda sobre su cobro, bien porque se tenga constancia del reconocimiento del mismo por parte del deudor, o por haber sido cobrados en la fecha límite de elaboración de la liquidación de los presupuestos⁶.

También ha provisionado determinados saldos del ejercicio corriente por considerar dudoso su cobro.

Con este criterio general, la dotación del ejercicio 2013 a la provisión para insolvencias ha ascendido al importe de 2.482.851,85 euros, registrados como gastos en la Cuenta del resultado económico-patrimonial, siendo el importe consignado en el epígrafe “provisiones” del Balance de 4.968.158,02 euros, que se muestra disminuyendo el saldo de Deudores de la Universidad.

En el ámbito presupuestario, este importe de la provisión registrada, 4.968.158,02 euros, se ha deducido, asimismo, del remanente de tesorería, tal y como establece la normativa presupuestaria aplicable, resultando un remanente de tesorería genérico positivo al cierre del ejercicio 2013.

Deudores no presupuestarios

El saldo de deudores no presupuestarios a 31 de diciembre de 2013, 4.257.764,55 euros, corresponde, fundamentalmente, a Hacienda Pública deudora por IVA (787.444,12 euros), saldos deudores por IVA repercutido (348.203,82 euros), saldos deudores por anticipos de caja fija pendientes de justificar (2.788.305,61 euros), y otros deudores no presupuestarios (333.811,00 euros).

f) Tesorería

⁴ Plazo teórico de prescripción para las deudas de derecho público.

⁵ Defendido por auditores externos.

⁶ El 1 de marzo, según establece el artículo 81, apartado 5, de la Ley Orgánica 6/2001, de 21 de diciembre, de Universidades, en la nueva redacción producida por virtud del Real Decretoley 14/2012, de 20 de abril, de medidas urgentes de racionalización del gasto público en el ámbito educativo.

El desglose de la tesorería correspondiente a cuentas centralizadas por entidad bancaria a 31 de diciembre de 2013, es el siguiente:

Entidad	Euros
Banco de España	118.904,92
Liberbank (Caja Extremadura)	8.625.729,88
Caja3 (Caja de Badajoz)	187.107,37
Banco de Santander	8.060,546,42
Total	16.992.288,59

Las cuentas descentralizadas de ingreso presentan un saldo de 0 euros a 31 de diciembre de 2013⁷, lo que supone el reflejo de los saldos bancarios que tuvieran a esa fecha tanto en la contabilidad económico-patrimonial como en la presupuestaria⁸.

g) Provisiones para riesgos y gastos

La Universidad tiene contraído un compromiso con su personal de administración y servicios (PAS) en concepto de premio de jubilación en virtud del art. 81 del II Acuerdo Regulador de las condiciones de trabajo del PAS funcionario y el art. 104 del I Convenio Colectivo del PAS laboral. En el ejercicio 2013 la Universidad ha dotado la oportuna provisión, registrada en la cuenta del Balance 142 “Provisión para responsabilidades” por importe de 3.836.249,77 euros, basándose en el estudio actuarial realizado por un profesional independiente⁹.

h) Acreedores a corto plazo

⁷ Con la única excepción del saldo de 30 miles de euros de la cuenta 2048-1289-07-3400001303 de la entidad Liberbank, que fue transferido a la cuenta Tesorera de la Universidad tres días después, el 3-01-2014. Este saldo correspondía en su totalidad al importe de una ayuda de la Junta de Extremadura para becar a estudiantes ecuatorguineanos, recibida en la cuenta mencionada el 18-12-2013.

⁸ Al ser de gestión descentralizada, este tipo de cuentas no tienen un reflejo inmediato en contabilidad (grupo 57 “ Tesorería” del Balance). Sus saldos se registran contablemente a medida que periódicamente se transfieren a las cuentas Tesorerías centralizadas y se aplican a presupuesto, conforme a la normativa interna aplicable. Por ello, es importante que los saldos existentes en estas cuentas a 31 de diciembre de cada ejercicio, queden transferidos en esa misma fecha a la cuenta Tesorera, con el fin de que los Estados anuales sean fiel reflejo de la tesorería de la Universidad.

⁹ Se siguen así las recomendaciones puestas de manifiesto en sucesivos Informes de fiscalización del Tribunal de Cuentas y de auditores externos.

Un detalle por grupos de cuentas de este epígrafe es el siguiente:

BALANCE 31-12-2013	IMPORTE (EUROS)
III.1. Acreedores presupuestarios	2.977.039,24
III.2. Acreedores no presupuestarios	2.198.208,40
III.4. Administraciones Públicas	2.532.654,15
III.5. Otros acreedores	1.745.793,44
IV. Ajustes por periodificación	10.199.195,00
TOTAL DEUDORES	19.652.890,23

Como aspectos a destacar respecto a ejercicios anteriores señalamos los siguientes:

g.1) El importe del subepígrafe “Acreedores presupuestarios”, incluye el saldo de la cuenta 409 “Acreedores por gastos pendientes de aplicar a presupuesto” por importe de 76.356,47 euros, referido a los gastos presupuestarios realizados en el ejercicio 2013 que van a ser objeto de imputación al presupuesto del ejercicio siguiente¹⁰. Dicho saldo representa el pasivo registrado como consecuencia del ajuste para la correcta contabilización de estos gastos en la mencionada cuenta 409¹¹.

En el ámbito presupuestario, este saldo se ha incorporado, como componente negativo, en el “Estado del remanente de tesorería” con el fin de obtener la estimación correcta del *remanente de tesorería genérico* al cierre del ejercicio 2013.

La utilización y el escaso importe del saldo de la cuenta 409 muestran la plena sujeción de la Universidad al principio de anualidad presupuestaria.

g.2) El importe del subepígrafe “Acreedores no presupuestarios”, incluye por primera vez en la Universidad el saldo de la cuenta 411 “Acreedores por periodificación de gastos presupuestarios”

¹⁰ La imputación de estos gastos al presupuesto del ejercicio siguiente supone una excepción al “principio de anualidad presupuestaria”, y se realiza excepcionalmente cumpliendo los requisitos legalmente exigidos.

¹¹ Véase el apartado i.4) del texto.

por importe de 1.786.235,80 euros, que muestra el pasivo registrado por el ajuste por periodificación de pagas extraordinarias devengadas y no abonadas a los empleados¹².

Del importe anterior, 1.048.499,88 euros, corresponden a la provisión en previsión del abono en el ejercicio siguiente del importe correspondiente a los cuarenta y cuatro días de la paga extraordinaria de diciembre de 2012.

g.3) El saldo total del subepígrafe “Ajustes por periodificación”, 10.199.195,00 euros, corresponde en su totalidad al reconocimiento del pasivo como consecuencia de los ajustes por periodificación por la parte de los ingresos de matrícula y de investigación correspondientes a servicios no ejecutados en 2013¹³.

j) Ingresos y gastos

La contabilización de los ingresos y gastos de la cuenta del resultado económico-patrimonial, requiere el seguimiento de los principios contables de *devengo y registro*, lo que implica que la imputación se realice en función de la corriente real de bienes y servicios que los mismos representan, con independencia del momento en que se produce la corriente monetaria o financiera derivada de ellos, y que los hechos económicos se registran cuando nacen efectivamente los derechos y obligaciones que los mismos originan.

Las subvenciones y transferencias corrientes y de capital se imputan a resultados cuando se produce el incremento asociado de un activo, que se materializa en un incremento de tesorería o de otro elemento patrimonial si la entrega es en especie. No obstante, se puede reconocer el derecho con anterioridad si se conoce de forma cierta que el ente concedente ha dictado el acto de reconocimiento de su correlativa obligación.

¹² Véase el apartado i.1) del texto.

¹³ Véanse los apartados i.2) e i.3) del texto.

En cuanto al criterio de imputación de la financiación recibida y vinculada a proyectos de investigación, títulos propios y otros ingresos específicos se reconoce únicamente el ingreso correspondiente a los gastos incurridos, periodificándose el resto del importe no consumido.

En cumplimiento de los principios mencionados y siguiendo las recomendaciones del Tribunal de Cuentas y auditores externos, se han llevado a cabo por primera vez en el ejercicio 2013, los ajustes por periodificación necesarios para que el Balance y la Cuenta del resultado económico-patrimonial reflejen la imagen fiel de la situación económico-patrimonial de la Universidad. Estos ajustes son los siguientes:

i.1) Ajustes por periodificación de pagas extraordinarias (gastos devengados y no realizados).- el correspondiente a pagas extraordinarias devengadas y no cobradas por los empleados, reconociendo en el pasivo del Balance (cuenta 411 “Acreedores por periodificación de gastos presupuestarios”) las obligaciones contraídas en el ejercicio 2013 por importe total de 1.786.235,8 euros, con contrapartida en gastos de la Cuenta del resultado económico-patrimonial (cuenta 640 “sueldos y salarios”).

Del importe anterior, 1.048.499,88 euros, corresponden a la provisión en previsión del abono en el ejercicio siguiente del importe correspondiente a los cuarenta y cuatro días de la paga extraordinaria de diciembre de 2012.

Por el importe de 750.858,54 euros correspondiente a la paga extraordinaria devengada en el ejercicio 2012 (en el que no se llevó a cabo el ajuste por periodificación) y contabilizada en el 2013, se ha realizado el ajuste consistente en un mayor gasto en la cuenta 6799 “Otros gastos y pérdidas de ejercicios anteriores” con contrapartida en la cuenta 640 “Sueldos y salarios”, por dicho importe.

i.2) Ajustes por periodificación de ingresos de matrícula (ingresos realizados y no devengados): el ajuste correspondiente a los ingresos de matrícula por prestación de servicios académicos y otros, reconociendo en el pasivo del Balance (cuenta 485 “Ingresos anticipados” del epígrafe “Ajustes por periodificación”), la parte de los ingresos correspondientes a los servicios pendientes de ejecución en el ejercicio 2013 por importe 6.378.621,00 euros, con efecto de menores ingresos de la Cuenta del resultado económico patrimonial (cuenta 741 “Precios públicos por prestación de servicios o realización de actividades”).

Simultáneamente, por el importe de 9.907.824,82 euros correspondiente a los ingresos contabilizados en 2012 y devengados en 2013 (debido a que en 2012 no se llevó a cabo la

correspondiente periodificación), se ha realizado el ajuste consistente en un menor ingreso en la cuenta 7799 “Otros ingresos y beneficios de ejercicios anteriores” con contrapartida en la cuenta 741 “Precios públicos por prestación de servicios o realización de actividades”, por dicho importe.

i.3) Ajustes por periodificación de ingresos de investigación_(ingresos realizados y no devengados): el ajuste correspondiente a los ingresos de los contratos de investigación celebrados al amparo del art. 83 de la Ley Orgánica de Universidades, reconociendo en el pasivo del Balance (cuenta 485 “Ingresos anticipados” del epígrafe “Ajustes por periodificación”), la parte de los ingresos correspondientes a servicios pendientes de ejecución en el ejercicio 2013 por importe 3.820.574,00 euros, con efecto de menores ingresos de la Cuenta del resultado económico patrimonial (cuenta 741 “Precios públicos por prestación de servicios o realización de actividades”).

Por el importe de 3.826.745,39 euros correspondiente a los ingresos contabilizados en el 2012 y devengados en 2013 (dado que en 2012 no se llevó a cabo la correspondiente periodificación), se ha realizado el ajuste consistente en un menor ingreso en la cuenta 7799 “Otros ingresos y beneficios de ejercicios anteriores” con contrapartida en la cuenta 741 “Precios públicos por prestación de servicios o realización de actividades”, por dicho importe.

i.4) Otros ajustes .-Por otro lado, también se ha llevado a cabo el ajuste relativo a los gastos presupuestarios realizados en el ejercicio 2013 que van a ser objeto de imputación al presupuesto del ejercicio siguiente, reconociendo en el pasivo del Balance (cuenta 409 “Acreedores por gastos pendientes de aplicar al presupuesto”) las obligaciones contratadas en el ejercicio 2013 por importe de 76.356,47 euros, con contrapartida en cuentas del grupo 2 “Inmovilizado” del Balance o 6 “Gastos” de la Cuenta del resultado económico-patrimonial, en función de la naturaleza de los mismos.

Por el importe de 1.532.716,57 euros correspondiente a los gastos presupuestarios corrientes realizados en el ejercicio 2012 (en el que no se llevó a cabo el ajuste) e imputados al presupuesto de 2013, se ha realizado el ajuste consistente en un mayor gasto en la cuenta 6799 “Otros gastos y pérdidas de ejercicios anteriores” con contrapartida en el subgrupo de gastos del ejercicio 62 “Servicios exteriores”, por dicho importe.

j) Estado de liquidación del presupuesto

Los principios contables aplicados al estado de liquidación del presupuesto son los siguientes:

a) Reconocimiento de derechos y obligaciones presupuestarios

Los derechos y obligaciones se registran contablemente en el momento en que unos y otros son exigibles jurídicamente, independientemente del momento del cobro o del pago. A continuación se da un mayor detalle sobre la aplicación de este principio:

Tasas y otros ingresos. Los precios públicos recogen los derechos de matrícula de titulaciones oficiales correspondientes al curso académico que se liquida en cada ejercicio, que es el relativo al curso que comienza (en este caso el curso académico 2013-14), sin perjuicio del reconocimiento, en menor medida, de ingresos del curso anterior por recibos puestos al cobro durante el ejercicio. También se han recogido los ingresos procedentes de expediciones de títulos y pruebas de acceso a la Universidad. Los ingresos por compensación de exenciones de matrículas de alumnos becarios se realizan en función de los libramientos realizados o comunicados por el Ministerio antes del cierre definitivo de las Cuentas Anuales (resto del curso 2012-13 y anticipo a cuenta del curso 2013-14).

De la misma forma, se incluyen en este capítulo los importes de los convenios, contratos, prestaciones de servicios y cursos firmados al amparo del arto 83 de la L.O.U.

Transferencias corrientes. En este capítulo se recogen las transferencias de recursos por parte del Estado, Organismos Autónomos, Comunidad Autónoma y otros entes públicos o privados sin contraprestación directa de la Universidad, que se destinan a financiar operaciones corrientes. Se reconocen como ingresos cuando se conoce la aprobación de las mismas por parte de la entidad otorgante.

Ingresos patrimoniales. En este capítulo se incluyen, básicamente, los ingresos financieros obtenidos de las cuentas bancarias que mantiene la Universidad en diversas entidades. Bajo este capítulo se incluyen también las facturaciones llevadas a cabo por las concesiones administrativas y alquileres de bienes inmuebles contratados por terceros, que se reconocen como ingresos en el momento que se emite la correspondiente factura.

Transferencias de capital. En este epígrafe se recogen las transferencias de recursos por parte del Estado, Organismos Autónomos, Comunidad Autónoma y otros entes públicos o privados sin

contraprestación directa de la Universidad, que se destinan a financiar operaciones de capital. Se reconocen como ingresos cuando se conoce la aprobación de las mismas por parte de la entidad otorgante.

Activos financieros. El remanente total de tesorería existente al inicio del ejercicio que es utilizado para financiar los gastos del ejercicio corriente, se incorpora al presupuesto definitivo de ingresos vía presupuesto inicial y modificaciones presupuestarias, bajo el capítulo "Activos financieros". Dicho remanente no se incorpora a la liquidación presupuestaria ni por lo tanto se considera cobrado.

Se presenta como remanente de tesorería afectado los ingresos liquidados y no materializados a la fecha de cierre del ejercicio pero que están destinados a la financiación de un proyecto concreto de inversión o gasto, así como aquellos ingresos procedentes de operaciones de capital.

El remanente de tesorería no afectado constituye la parte del remanente total de tesorería no asignado presupuestariamente a un concepto de gasto o inversión.

Pasivos financieros. Al cierre del ejercicio se imputa a los capítulos "Pasivos financieros" de los presupuestos de gastos e ingresos el importe de la variación neta producida durante el ejercicio respecto al anterior en los capitales tomados a préstamo.

Otros derechos y obligaciones no exigibles. De acuerdo con el principio de reconocimiento de ingresos y gastos antes mencionado y los principios de contabilidad presupuestaria, no se registran como derechos y obligaciones, ingresos y gastos, la periodificación de pagas extraordinarias, de premios de jubilación, así como los intereses a pagar y otras partidas devengadas no vencidas por no considerarse exigibles a la fecha del cierre contable.

Gastos de personal. En este epígrafe se contabilizan las retribuciones (básicas, complementarias e incentivos al rendimiento) que percibe el personal de la Universidad: funcionarios, laborales y otros empleados (excepto los que llevan a cabo tareas de investigación, cuyas retribuciones se incluyen en el capítulo "Inversiones reales"), contratados de acuerdo con la legislación vigente. Asimismo se incluyen las cotizaciones a la Seguridad Social a cargo de la Universidad.

Mensualmente se reconoce la obligación de pago correspondiente a la nomina a desembolsar y a la cuota patronal del mes correspondiente. No se periodifican las pagas extras ni las vacaciones devengadas y no disfrutadas al cierre del ejercicio.

Gastos en bienes corrientes y servicios. En este apartado se recogen los gastos corrientes de la Universidad para la adquisición de bienes y servicios (arrendamientos, reparaciones y conservación,

material diverso, suministros y otros), así como las dietas y gastos de locomoción (indemnizaciones por razón del servicio).

La obligación es reconocida cuando se recibe la factura correspondiente a la adquisición del bien o recepción del servicio (y, en función de la cuantía, teniendo en cuenta el acta de recepción).

Transferencias corrientes. En este epígrafe se contabilizan las transferencias concedidas por la Universidad a personas físicas o jurídicas, a través de becas y ayudas Universitarias.

Se reconocen cuando se otorgan a los perceptores.

Inversiones reales. Dentro de este concepto se recogen inversiones relativas a obras de construcción o reforma de edificios, así como gastos destinados a la adquisición de bienes de naturaleza inventariable necesarios para el funcionamiento operativo de los servicios y aquellos otros gastos destinados a proyectos de investigación científica.

Se reconoce el gasto cuando se recibe la correspondiente factura.

Incluye también, para los proyectos de investigación, los gastos del personal dedicados a estas funciones.

b) Reconocimiento de derechos y obligaciones no presupuestarios

Los derechos a cobrar por operaciones extrapresupuestarias recogen, principalmente, la parte pendiente de cobro correspondiente al Impuesto del Valor Añadido repercutido por la Universidad en la facturación de sus servicios.

Las obligaciones pendientes de pago por operaciones extrapresupuestarias recogen, principalmente, las cuotas retenidas a los trabajadores y pendientes de ingresar a la Hacienda Pública, así como el saldo pendiente en concepto de IVA y las cuotas de la Seguridad Social.

e) Remanente de tesorería

El remanente de tesorería se obtiene por la diferencia entre los derechos reconocidos netos pendientes de cobro, los fondos líquidos o disponibles y las obligaciones ciertas reconocidas netas y pendientes de pago. Estos derechos y obligaciones pueden tener su origen tanto en operaciones presupuestarias como no presupuestarias.

Se considera remanente de tesorería afectado las desviaciones de financiación positivas, las cuales sólo podrán utilizarse para dar cobertura a los gastos a cuya financiación se encuentren afectados los recursos de los que se derivan tales desviaciones.

La diferencia entre el remanente total y el remanente afectado corresponde a recursos de libre disposición para la financiación de cualquier tipo de gasto y se denomina remanente de tesorería no afectado.

Aquellos saldos pertenecientes a deudores de ejercicios cerrados que integran el remanente genérico se recogen por parte de la Universidad como no disponibles, en tanto no son cobrados del deudor correspondiente.

El remanente de tesorería total existente al inicio del ejercicio se incorpora al presupuesto definitivo de ingresos vía presupuesto inicial y modificaciones presupuestarias y bajo el capítulo "Activos financieros".

**D.1.6 Diferencia entre criterios contables patrimoniales y presupuestarios.
(Conciliación del resultado presupuestario con el resultado económico-patrimonial)**

D.1.6. DIFERENCIAS ENTRE CRITERIOS CONTABLES PATRIMONIALES Y PRESUPUESTARIOS

Como nota diferenciadora de la contabilidad de la Universidad con carácter público respecto de la contabilidad empresarial, debe observarse que, tal y como establece la normativa aplicable, las operaciones de ejecución del presupuesto que suponen el nacimiento de derechos de cobro y/o de obligaciones de pago siguen un criterio de vencimiento o exigibilidad jurídica, es decir, que los gastos e ingresos que surgen de la ejecución del presupuesto se imputan, de acuerdo con el procedimiento establecido en cada caso, cuando se dictan los preceptivos actos administrativos. Respecto de las operaciones que afectan al ámbito económico-patrimonial, la Universidad sigue un criterio de devengo puro, realizando, en su caso, los ajustes por periodificación que sean necesarios para cumplir con el principio de devengo y el principio de correlación de ingresos y gastos. En este sentido, la Universidad ha realizado por primera vez, en el ejercicio 2013, los oportunos ajustes por periodificación correspondientes a los ingresos de matrícula y contratos de investigación, por la parte de los mismos correspondientes a servicios no ejecutados, los correspondientes a las pagas extraordinarias devengadas y no abonadas a sus empleados y los relativos a los gastos pendientes de aplicar a presupuesto.

Las diferencias fundamentales entre los principios y criterios contables que son de aplicación a la liquidación del presupuesto y los principios de contabilidad pública generalmente aceptados, entendiendo por tales el Plan General de Contabilidad Pública y sus adaptaciones sectoriales y los pronunciamientos elaborados por la Comisión de Principios y Normas Contables Públicas, que son aplicables en la elaboración del balance de situación y la cuenta del resultado económico-patrimonial son, básicamente, los siguientes:

1. Las inversiones reales realizadas en el ejercicio, clasificadas como inmobilizaciones en el balance de situación, se registran como gasto dentro del capítulo 6 del presupuesto. Asimismo, la amortización del ejercicio según contabilidad patrimonial no es aplicable en la liquidación del presupuesto.
2. El criterio de imputación presupuestario de los ingresos indica que éstos se deben registrar en el momento de su liquidación, independientemente de su período de devengo, aplicable a la contabilidad patrimonial.
3. Presupuestariamente, los gastos se imputan como obligación en el momento en que ésta se reconoce y existe factura y certificado de recepción de conformidad, independientemente de su período de devengo, el cual es aplicable a la contabilidad patrimonial.
4. Los pasivos financieros se registran en el presupuesto de ingresos en el momento en el que se reciben, imputándose al presupuesto de gastos a medida que se producen las devoluciones posteriores. Por otra parte, figuran contabilizados patrimonialmente en el pasivo del balance de

situación por su valor de reembolso y a corto o largo plazo, según su vencimiento. La diferencia entre el valor de reembolso y el valor de emisión de las deudas, en el caso de adquisición de inmovilizado, se registra patrimonialmente como gastos a distribuir en varios ejercicios.

5. El remanente líquido de tesorería de un ejercicio puede aparecer como ingresos en presupuestos de ejercicios futuros financiando operaciones de gasto si bien, dada su naturaleza, no implica ingresos reales ni reconocimiento de derechos en el proceso de ejecución presupuestaria.
6. Las anulaciones de derechos presupuestarios de ejercicios cerrados, y los incrementos y disminuciones de acreedores presupuestarios se recogen en el remanente de tesorería en la liquidación del presupuesto y como resultados extraordinarios en la cuenta del resultado económico-patrimonial.
7. Las provisiones de derechos presupuestarios de ejercicios cerrados se recogen en el remanente de tesorería en la liquidación del presupuesto, como indisponible, y como variación de provisiones y pérdidas de créditos incobrables en la cuenta del resultado económico-patrimonial.

La conciliación del resultado presupuestario con el resultado según la cuenta económico-patrimonial al

31 de diciembre de 2013 es la siguiente (en euros):

Liquidación del presupuesto - Resultado presupuestario (Déficit)	-12.034.219
Inversión en inmovilizado	12.931.096
Dotaciones a la amortización 2013	-8.550.793
Periodificación de matrículas 2013	-6.378.621
Periodificación de ingresos vinculados a la investigación 2013	-3.820.574
Periodificación de gastos presupuestarios (pagas extras) 2013	-1.786.236
Cuenta 409.-Gastos pendientes de aplicar a presupuesto (gros ctas grupo 6)	-72.272
Variación de provisiones de tráfico	-2.482.852
Incorporación al Balance Cuenta "Legado M. Castillo"	104.914
Regularización saldo cuenta 210 "Gastos de investigación y desarrollo"	-23.810.087
Regularización dotación fundacional "Fundación PCTEX" (cuenta 250)	-15.000
Provisiones para riesgos y gastos (cuenta 679))	-3.798.520
Provisiones para riesgos y gastos (cuenta 645)	-37.730
Rectif. Saldo entrante obligaciones ejerc. cerrados	565
Rectif. saldo entrante "Provisiones de fondos caja fija"	-113.840
Rectif. saldo entrante/Derechos anulados de ejercicios cerrados	-89.032
Contabilidad Pública - Resultado económico-patrimonial (Desahorro)	-49.953.202

D.2 Estado Operativo.



UNIVERSIDAD DE EXTREMADURA

ESTADO OPERATIVO

EJERCICIO 2013 FECHA 31/12/2013

GASTOS PRESUPUESTARIOS		IMPORTE
1		
121A	DIRECCION Y SERV GENERALES DE LA ADMON GRAL, PERSONAL Y PLAN	95.007.340,85
136A	ACCION DE LA UNIVERSIDAD EN EL EXTERIOR. RELACIONES INTERNACIONALES	2.022.199,85
	Total Función 1	97.029.540,70
3		
313E	ACCION SOCIAL EN FAVOR DE FUNCIONARIOS	1.952.463,47
322J	NUEVAS TECNOLOGIAS APLICADAS A LA EDUCACION	362.486,26
322L	CONVERGENCIA EUROPEA, CALIDAD DOCENTE Y CURSOS DE POSTGRADO	1.679.250,95
	Total Función 3	3.994.200,68
4		
422D	ENSEÑANZAS UNIVERSITARIAS	14.664.123,23
423B	SERVICIOS COMPLEMENTARIOS Y AYUDA A LA ENSEÑANZA	1.982.562,15
451P	INFRAESTRUCTURA UNIVERSITARIA	1.405.235,64
	Total Función 4	18.051.921,02
5		
541A	INVESTIGACION CIENTIFICA	31.003.674,53
	Total Función 5	31.003.674,53
TOTAL		150.079.336,93



UNIVERSIDAD DE EXTREMADURA

ESTADO OPERATIVO

EJERCICIO 2013 FECHA 31/12/2013

INGRESOS PRESUPUESTARIOS		IMPORTE
3		
30301	TASAS ACADEMICAS Y ADMINISTRATIVAS SERVICIOS CENTRALIZADOS	1.573.973,47
30302	TASAS CURSO APTITUD PEDAGOGICA	158,64
30303	TASAS CURSOS DE NIVELACIÓN	2.172,50
307	DERECHOS DE EXAMEN	47.348,81
	Total Artículo 30	1.623.653,42
31001	CURSOS Y SEMINARIOS	1.070.322,85
31002	CURSOS LENGUA EXTRANJERA ESTUDIANTES ERASMUS	4.714,00
31003	CURSOS DE GESTION DELEGADA	323.798,68
31301	DERECHOS A RECAUDAR	13.319.606,75
31302	COMPENSACIÓN DERECHOS MEC	6.399.807,42
31303	COMPENSACIÓN DERECHOS JUNTA	294.010,25
31304	COMPENSACIÓN DECRETO 82 99	13.408,50
31306	COMPENSACION AMPLIACION FAMILIAS NUMEROSAS	672.901,84
31307	COMPENSACIÓN DCHOS POR OTRAS INSTITUCIONES	9.277,08
31308	DERECHOS A COMPENSAR POR OTRAS EXENCIONES	366.369,45
31309	JUNTA EXTREMADURA COMPENSACION OTRAS EXENCIONES	150.000,00
31310	DERECHOS A RECAUDAR EMPLEADOS PUBLICOS UEX	257.265,92
31375	COFINANCIACIÓN BECAS ESTATALES JUNTA DE EXTREMAD	100.000,00
	Total Artículo 31	22.981.482,74
32901	RECAUDACIÓN INSTALACIONES DEPORTIVAS	149.896,60
32904	PRESTAMOS INTERBIBLIOTECARIOS	5.043,96
32905	CONTRATOS Y CONVENIOS ART 83 LOU	3.916.818,96
32906	SERVICIO ANIMALARIO	3.308,30
32907	RECAUDACION INSTAC DEPORT CIENCIAS DEPORTE	37.633,00
32909	OTRAS ACTIVIDADES	6.925,63
32913	RECAUDACION ACTIVIDADES DEPORTIVAS	131.081,02
32967	FACTURACIÓN SERVICIO MANTENIMIENTO MAT.CIENTIF.	95,60
32985	Ingresos facturación Servic. Protección Radiolog	640,00
32988	FACTURACIÓN OTROS SERVICIOS APOYO A LA INVESTIGA	82.370,63
32989	FACTURACIÓN SERVICIO DE INNOVACION EN PRODUCTOS	5.358,00
32990	FACTURACIÓN SERVICIO CARTOGRAFIA	327,00
32991	FACTURACIÓN LABORATORIO RADIOACTIVIDAD AMBIENTAL	42.954,00
	Total Artículo 32	4.382.452,70



UNIVERSIDAD DE EXTREMADURA

ESTADO OPERATIVO

EJERCICIO 2013 FECHA 31/12/2013

3		
330	VENTA DE PUBLICACIONES	6.623,83
33201	VENTA DE FOTOCOPIAS Y OTROS PRODUC. REPROGRAFÍA	4.586,78
33202	IMPRESOS ADMINISTRATIVOS	8.408,00
334	VENTA MATERIAL DE DESECHO	1.200,00
	Total Articulo 33	20.818,61
380	DE EJERCICIOS CERRADOS	6.823,00
38000	REINTEGROS DE EJERCICIOS CERRADOS. OTROS	41.923,72
38001	REINTEGRO DEVOLUCIONES DE IVA	990.533,03
	Total Articulo 38	1.039.279,75
39901	INGRESOS DIVERSOS	8.883,25
39902	APORTACION EMPLEADOS SEGURO COLECTIVO DE VIDA	52.882,79
39903	INGRESOS POR CARGOS INTERNOS	63.609,02
39904	INGRESOS POR COMPENSACION GASTOS DE CENTROS	20.308,31
39905	Cargos internos nuev serv apoyo a la investigaci	118.601,39
	Total Articulo 39	264.284,76
	Total Capitulo 3	30.311.971,98
4		
40000	AYUDAS COMPLEMENTARIAS PROGRAMA ERASMUS	306.162,00
40003	TRANSFERENCIAS DE LA ADMINISTRACIÓN CENTRAL	5.750,00
40024	TRANSFERENCIA M.C.I. BECAS SICUE SENECA	6.000,00
	Total Articulo 40	317.912,00
450	TRANSFERENCIAS C.A. DE EXTREMADURA	87.126.792,00
45901	ACCIONES VARIAS	45.000,00
45903	CONVENIO JUNTA EXTREMADURA SAFYDE Y CIENCIAS DEPORTE	45.000,00
45907	CONVENIO PARA LA GESTION DE BECAS	129.325,00
45908	S.E.S. FINANCIACION PLAZAS VINCULADAS	813.803,72
45916	JUBILACIONES ANTICIPADAS	1.150.588,93
45919	CONSEJO SOCIAL UEX	175.000,00
45950	TRANSFERENCIAS OTRAS CC.AA	24.115,71
459HC	CONVENIO FUNCIONAMIENTO H. CLINICO VETERINARIO	32.500,00
459SE	SEXPE Acciones formativas	300.000,00
	Total Articulo 45	89.842.125,36

UNIVERSIDAD DE EXTREMADURA

ESTADO OPERATIVO

EJERCICIO 2013 FECHA 31/12/2013

4			
47900	CONVENIOS CON EMPRESAS PRIVADAS		22.800,00
47901	TRANSFERENCIAS E. PRIV PARA SERV EDUC FISICA		12.000,00
47904	OTRAS TRANSFERENCIAS DE EMPRESAS PRIVADAS		20.807,66
47905	BECAS INTERNACIONALES BANCAJA		11.600,00
47931	BECAS FORMULA SANTANDER		9.806,00
47933	Becas Santander Iberoamerica Grado		46.545,00
	Total Articulo 47		123.558,66
48001	DE FAMILIAS E INSTITUCIONES SIN FINES DE LUCRO		40.650,00
	Total Articulo 48		40.650,00
49003	PROGRAMAS DE LENGUA CULTURA Y CIVIL ESPAÑOLA ESTU EXTRANJEROS		163.223,05
49009	PROGRAMAS CON EUROPA. ERASMUS. ORGAN MOVILIDAD		150.547,00
49010	PROGRAMAS CON EUROPA. ERASMUS. ESTUDIANTES		414.000,00
49021	PROGRAMAS CON EUROPA. ERASMUS. ESTUDIANTES PRACT		74.400,00
49022	PROGRAMAS CON EUROPA. ERASMUS. MOVILIDAD PDI		72.000,00
49023	PROGRAMAS CON EUROPA. ERASMUS. MOVILIDAD PAS		19.200,00
49087	ERASMUS PROGRAMA INTENSIVO		18.354,56
	Total Articulo 49		911.724,61
	Total Capitulo 4		91.235.970,63
5			
52000	INTERESES CUENTAS BANCARIAS		245.005,32
52001	INTERESES CUENTA LEGADO MANUEL CASTILLO		519,97
	Total Articulo 52		245.525,29
540	ALQUILER DE INMUEBLES		14.361,53
	Total Articulo 54		14.361,53
550	DE CONCESIONES ADMINISTRATIVAS		294.203,95
	Total Articulo 55		294.203,95
	Total Capitulo 5		554.090,77
7			
70054	PLAN NACIONAL DE INVESTIGACION MICINN		1.989.131,32
70058	PLAN NACIONAL INVESTIGACION OTROS MINISTERIOS		143.507,00
70060	PLAN NACIONAL DE INVESTIGACION FORMACION PERSONA		902.098,69
	Total Articulo 70		3.034.737,01



UNIVERSIDAD DE EXTREMADURA

ESTADO OPERATIVO

EJERCICIO 2013 FECHA 31/12/2013

7		
75007	OBRAS Y EQUIPAMIENTO UNIVERSITARIO	1.300.000,00
75008	COFINANCIACION INFRAESTRUCTURA CIENTIFICA	1.293.060,26
75010	UNIVERSIDAD DE MAYORES	229.653,00
75021	CURSOS DE VERANO COMUNIDAD AUTONOMA	26.777,00
75032	CONV CONS SANIDAD PARA INTEGR ALUMNOS DISCAPACID	125.493,00
75037	PLAN REGIONAL INVESTIGACION PROYECTOS DE INVESTI	724.637,73
75038	PLAN REGIONAL DE INVESTIGACIÓN MEDIDAS DE ACOMPA	2.231.850,22
75039	PLAN REGIONAL INVESTIGACION FORMACION PERSONAL	1.228.657,19
75044	JUNTA EXTREMADURA OTRAS ACTIVIDADES DE INVESTIGA	205.297,00
75065	BIBLIOGRAFIA INVESTIGACION	150.000,00
75082	CONVENIO MEJORES EXPEDIENTES	360.238,00
75099	OTRAS TRANSFERENCIAS	136.259,20
	Total Articulo 75	8.011.922,60
76101	SUBV.PARA CURSOS DE VERANO	12.000,00
76102	SUBVENCIONES DIPUTACIONES OTRAS	13.063,64
76164	DIPUTACIONES ACTIVIDADES I D	145.500,00
	Total Articulo 76	170.563,64
77900	TRANSFERENCIAS PARA PROGRAMAS DISTINTOS 541A	300.130,00
77901	SUBV.PARA CURSOS DE VERANO	10.576,45
77968	SUBVENCIONES EMPRESAS PRIVADAS PARA FOMENTO INVES	400.000,00
	Total Articulo 77	710.706,45
78000	CURSOS DE VERANO	39.018,63
78001	TRANSFERENCIAS DE FAMILIAS E INSTITUCIONES	538.810,61
	Total Articulo 78	577.829,24
79921	PROGRAMAS COOPERACION INTERNACIONAL	5.000,00
79946	PROGRAMA MARCO PROYECTOS I D	273.052,42
79947	PROGRAMA MARCO RECURSOS HUMANOS	51.449,10
	Total Articulo 79	329.501,52
	Total Capitulo 7	12.835.260,46
8		
830	ANTICIPOS A PERSONAL A CORTO PLAZO	24.404,25
	Total Articulo 83	24.404,25
	Total Capitulo 8	24.404,25
TOTAL		134.961.698,09



UNIVERSIDAD DE EXTREMADURA

ESTADO OPERATIVO

EJERCICIO 2013 FECHA 31/12/2013

GASTOS PRESUPUESTARIOS	IMPORTE	INGRESOS PRESUPUESTARIOS	IMPORTE
5 PRODUCCION DE BIENES PUBLICOS DE CARACTER ECONOMICO	31.003.674,53	3 TASAS PRECIOS PUBLICOS Y OTROS INGRESOS	30.311.971,98
3 SEGURIDAD, PROTECCION Y PROMOCION SOCIAL	3.994.200,68	4 DE LA ADMINISTRACION DEL ESTADO	91.235.970,63
4 PRODUCCION DE BIENES PUBLICOS DE CARACTER SOCIAL	18.051.921,02	5 INGRESOS PATRIMONIALES	554.090,77
1 SERVICIOS DE CARACTER GENERAL	97.029.540,70	7 TRANSFERENCIAS DE CAPITAL	12.835.260,46
		8 ACTIVOS FINANCIEROS	24.404,25
TOTAL	150.079.336,93	TOTAL	134.961.698,09

D.3 Información de carácter financiero.

D.3.1 Estado de Remanente de Tesorería.



UNIVERSIDAD DE EXTREMADURA

ESTADO DEL REMANENTE DE TESORERIA

FECHA 31/12/2013

CONCEPTOS	IMPORTE		IMPORTE	
	AÑO 2013		AÑO ANTERIOR 2012	
1. (+) Derechos pendientes de cobro.....		22.463.252,17		37.837.067,56
- (+) del Presupuesto corriente.....	12.097.255,49		27.718.835,71	
- (+) de Presupuestos cerrados.....	9.688.486,12		10.274.847,78	
- (+) de operaciones no presupuestarias.....	1.435.826,69		601.998,88	
- (+) de operaciones comerciales.....	0,00		0,00	
- (-) cobros realizados pendientes de aplicación definitiva.....	758.316,13		758.614,81	
2. (-) Obligaciones pendientes de pago.....		3.023.371,66		588.409,74
- (+) del Presupuesto corriente.....	2.900.682,77		2.132.061,29	
- (+) de Presupuestos cerrados.....	0,00		564,53	
- (+) de operaciones no presupuestarias.....	2.944.626,75		1.720.977,93	
- (+) de operaciones comerciales.....	0,00		0,00	
- (-) pagos realizados pendientes de aplicación definitiva.....	2.821.937,86		3.265.194,01	
3. (+) Fondos líquidos.....		17.097.202,77		14.503.457,62
I. Remanente de Tesorería total (1 - 2 + 3).....		36.537.083,28		51.752.115,44
II. Exceso de financiación afectada (*).....		31.272.988,79		49.127.775,52
III. Saldos de dudoso cobro.....		4.968.158,02		2.485.306,17
IV. Remanente de Tesorería (I - II - III).....		295.936,47		139.033,75
V. Financiación presupuesto 2014				
Remanente libre disposición		295.936,47		139.033,75

(*) Incluye el saldo de la cuenta 409 "Acreedores por gastos pendientes de aplicar a presupuesto" por importe de 76.356,47 €

D.3.2 Situación de la Tesorería.



UNIVERSIDAD DE EXTREMADURA

SITUACIÓN DE LA TESORERÍA

31 de diciembre de 2013

EJERCICIO 2013

CAJA	BANCOS E INSTITUCIONES DE CRÉDITO			TOTAL
	CUENTAS OPERATIVAS	CTAS. RESTRINGIDAS RECAUDACIÓN	CTAS. RESTRINGIDAS PAGOS	
Saldo Inicial 0,00	14.503.457,62	0,00	0,00	14.503.457,62

COBROS:

Presupuestarios.....	123.136.089,51
De Presupuestos Cerrados.....	28.216.165,02
No Presupuestarios.....	43.641.677,66
TOTAL COBROS.....	194.993.932,19

PAGOS:

Presupuestarios.....	147.450.301,07
De Presupuestos Cerrados.....	2.132.061,29
No Presupuestarios.....	42.922.738,86
De Anticipos de Tesorería.....	0,00
TOTAL PAGOS.....	192.505.101,22

Diferencias por redondeo en la conversión Pta/Euro..... 0,00

CAJA	BANCOS E INSTITUCIONES DE CRÉDITO			TOTAL
	CUENTAS OPERATIVAS	CTAS. RESTRINGIDAS RECAUDACIÓN	CTAS. RESTRINGIDAS PAGOS	
Saldo Final 0,00	16.992.288,59	0,00	0,00	16.992.288,59

D.3.3 Cuadro de financiación.



UNIVERSIDAD DE EXTREMADURA

CUADRO DE FINANCIACIÓN

EJERCICIO 2013

FECHA 31/12/2013

FONDOS APLICADOS	EJ. 2013	EJ. 2012	FONDOS OBTENIDOS	EJ. 2013	EJ. 2012
1. Recursos aplicados en operaciones de gestión	166.156.388,30	133.482.016,04	1. Recursos procedentes de operaciones de gestión	138.488.550,88	131.936.475,90
a) Servicios exteriores	33.280.287,65	36.284.638,14	a) Tasas y precios públicos	32.804.963,10	25.945.354,01
b) Tributos	9.056,58	6.458,74	b) Transferencias y subvenciones	103.994.403,66	104.574.746,61
c) Gastos de personal	96.277.124,97	92.691.346,61	c) Ingresos financieros	245.525,29	288.511,54
d) Prestaciones sociales	1.323.606,02	1.248.654,61	d) Otros ingresos de gestión corriente e ingresos excepcionales	1.443.658,83	1.127.863,74
e) Transferencias y subvenciones	2.682.783,81	2.989.066,92	e) Provisiones aplicadas de activos circulantes	0,00	0,00
f) Gastos financieros	79.655,46	79.655,46	2. Cobros pendientes de aplicación	0,00	0,00
g) Otras pérdidas de gestión corriente y gastos excepcionales	30.021.021,96	73.891,62	3. Incrementos directos de patrimonio	189.836.452,88	0,00
h) Dotación provisiones de activos circulantes	2.482.851,85	108.303,94	a) En adscripción	189.836.452,88	0,00
2. Pagos pendientes de aplicación	0,00	0,00	b) En cesión	0,00	0,00
3. Gastos de formalización deudas	0,00	0,00	c) Otras aportaciones de entes matrices	0,00	0,00
4. Adquisiciones y otras altas de inmovilizado	106.263.462,90	3.105.150,42	4. Deudas a largo plazo	0,00	0,00
a) Destinados al uso general	0,00	0,00	a) Empréstitos y pasivos análogos	0,00	0,00
b) I. inmateriales	2.515.817,87	0,00	b) Préstamos recibidos	0,00	0,00
c) I. materiales	103.747.645,03	3.041.150,42	c) Otros conceptos	0,00	0,00
d) I. gestionadas	0,00	0,00	5. Enajenaciones y otras bajas de inmovilizado	405.343.573,65	6.715.524,92
e) I. financieras	0,00	64.000,00	a) Destinados al uso general	0,00	0,00
5. Disminuciones directas de patrimonio	0,00	0,00	b) I. inmateriales	26.228.604,34	0,00
a) En adscripción	0,00	0,00	c) I. materiales	379.099.969,31	6.715.524,92
b) En cesión	0,00	0,00	d) I. financieras	15.000,00	0,00
c) Entregado al uso general	0,00	0,00	6. Cancelación anticipada o traspaso a corto plazo de inmovilizados financieros	0,00	0,00
6. Cancelación o traspaso a corto plazo de deudas a largo plazo	4.070.897,08	753.561,78			
a) Empréstitos y otros pasivos	0,00	0,00			
b) Por préstamos recibidos	4.070.897,08	753.561,78			
c) Otros conceptos	0,00	0,00			
7. Provisiones por riesgos y gastos	0,00	0,00			
TOTAL APLICACIONES	276.490.748,28	137.340.728,24	TOTAL ORIGENES	733.668.577,41	138.652.000,82
EXCESO DE ORÍGENES S/APLICACIONES (AUMENTO DE CAPITAL CIRCULANTE)	457.177.829,13	1.311.272,58	EXCESO DE APLICACIONES S/ORÍGENES (DISMINUCIÓN DE CAPITAL CIRCULANTE)		

UNIVERSIDAD DE EXTREMADURA

CUADRO DE FINANCIACIÓN

EJERCICIO 2013

FECHA 31/12/2013

VARIACIÓN DE CAPITAL CIRCULANTE (Resumen)	EJ. 2013		EJ. 2012	
	AUMENTOS	DISMINUCIONES	AUMENTOS	DISMINUCIONES
1. Deudores	833.827,81	19.134.049,88	354.080,32	2.038.356,26
a) Presupuestarios	0,00	16.207.941,88	0,00	1.927.617,13
b) No presupuestarios	833.827,81	2.926.108,00	354.080,32	110.739,13
c) Por administración de recursos de otros entes	0,00	0,00	0,00	0,00
2. Acreedores	0,00	4.841.476,67	1.291.628,28	94.592,39
a) Presupuestarios	0,00	844.413,42	0,00	94.592,39
b) No presupuestarios	0,00	3.997.063,25	1.291.628,28	0,00
c) Por administración de recursos de otros entes	0,00	0,00	0,00	0,00
3. Inversiones financieras temporales	104.914,18	0,00	0,00	0,00
4. Empréstitos y otras deudas a corto plazo	0,00	0,00	0,00	0,00
a) Empréstitos y otras emisiones	0,00	0,00	0,00	0,00
b) Préstamos recibidos y otros conceptos	0,00	0,00	0,00	0,00
5. Otras cuentas no bancarias	0,00	0,00	0,00	0,00
6. Tesorería	2.488.830,97	0,00	0,00	4.917.012,29
a) Caja	0,00	0,00	0,00	0,00
b) Banco de España	0,00	0,00	0,00	0,00
c) Otros bancos e instituciones de crédito	0,00	0,00	0,00	0,00
7. Ajustes por periodificación	0,00	10.199.195,00	0,00	0,00
TOTAL	3.427.572,96	34.174.721,55	1.645.708,60	7.049.960,94
VARIACIÓN DEL CAPITAL CIRCULANTE	30.747.148,59		5.404.252,34	

D.4 Información sobre la gestión de los gastos públicos.

D.4.1 Modificaciones de crédito.

**UNIVERSIDAD DE EXTREMADURA****MODIFICACIONES DE CRÉDITO****EJERCICIO 2013 FECHA 31/12/2013****CLASIFICACIÓN ORGÁNICA**

18

UNIVERSIDAD DE EXTREMADURA

CLASIFICACIÓN FUNCIONAL POR PROGRAMAS

121A

DIRECCION Y SERV GENERALES DE LA ADMON GRAL, PERS

CLASIFICACIÓN ECONÓMICA	EXPLICACIÓN	CRÉDITOS EXTRAORDINARIOS	SUPLEMENTOS DE CRÉDITO	AMPLIACIONES DE CRÉDITO	TRANSFERENCIAS DE CRÉDITO		INCORPORACIONES REMANENTES DE CRÉDITO	CRÉDITOS GENERADOS POR INGRESOS	BAJAS POR ANULACIÓN Y RECTIFICACIÓN	OTRAS MODIFICACIONES	TOTAL MODIFICACIONES
					POSITIVAS	NEGATIVAS					
10000	RETRIBUCIONES BASICAS	0,00	0,00	0,00	20.164,00	20.163,00	0,00	0,00	0,00	0,00	1,00
10001	RETRIBUCIONES COMPLEMENTARIAS	0,00	0,00	0,00	52.620,00	52.621,00	0,00	0,00	0,00	0,00	-1,00
10	TOTAL ARTÍCULO	0,00	0,00	0,00	72.784,00	72.784,00	0,00	0,00	0,00	0,00	0,00
11000	RETRIBUCIONES BASICAS	0,00	0,00	0,00	14.668,00	14.668,00	0,00	0,00	0,00	0,00	0,00
11001	RETRIBUCIONES COMPLEMENTARIAS	0,00	0,00	0,00	29.808,00	29.808,00	0,00	0,00	0,00	0,00	0,00
11	TOTAL ARTÍCULO	0,00	0,00	0,00	44.476,00	44.476,00	0,00	0,00	0,00	0,00	0,00
12000	RETRIBUCIONES BASICAS PDI	0,00	0,00	0,00	17.329.117,00	17.380.167,00	0,00	0,00	0,00	0,00	-51.050,00
12001	RETRIBUCIONES BASICAS PAS	0,00	0,00	0,00	8.080.687,84	8.019.753,00	0,00	0,00	0,00	0,00	60.934,84
12002	RETRIBUCIONES BASICAS PROFESORADO PLAZAS VINCULADAS	0,00	0,00	0,00	20.240,00	20.240,00	0,00	0,00	0,00	0,00	0,00
12100	RETRIBUCIONES COMPLEMENTARIAS PDI	0,00	0,00	0,00	25.940.423,00	26.190.423,00	0,00	0,00	0,00	0,00	-250.000,00
12101	RETRIBUCIONES COMPLEMENTARIAS PAS	0,00	0,00	0,00	10.614.123,32	10.594.288,00	0,00	0,00	0,00	0,00	19.835,32
12166	RETRIBUCIONES COMPLEMENTARIAS PROFESORADO PLAZAS VINCULADAS	0,00	0,00	0,00	702.188,00	702.188,00	0,00	0,00	0,00	0,00	0,00
12	TOTAL ARTÍCULO	0,00	0,00	0,00	62.686.779,16	62.907.059,00	0,00	0,00	0,00	0,00	-220.279,84
13000	RETRIBUCIONES BASICAS PERSONAL LABORAL FIJO PDI	0,00	0,00	0,00	5.177.342,38	5.155.114,00	0,00	0,00	0,00	0,00	22.228,38
13001	RETRIBUCIONES BASICAS PERSONAL LABORAL FIJO PAS	0,00	0,00	0,00	3.417.438,00	3.481.438,00	0,00	0,00	0,00	0,00	-64.000,00
13100	RETRIBUCIONES COMPLEMENTARIAS PERSONAL LABORAL FIJO PDI	0,00	0,00	0,00	4.506.766,00	4.619.766,00	0,00	0,00	0,00	0,00	-113.000,00
13101	RETRIBUCIONES COMPLEMENTARIAS PERSONAL LABORAL FIJO PAS	0,00	0,00	0,00	939.290,31	972.123,00	0,00	0,00	0,00	0,00	-32.832,69
13200	RETRIBUCIONES BASICAS PERSONAL LABORAL TEMPORAL PDI	0,00	0,00	0,00	3.992.958,40	4.324.013,00	0,00	0,00	0,00	0,00	-331.054,60
13201	RETRIBUCIONES BASICAS PERSONAL LABORAL TEMPORAL PAS	0,00	0,00	0,00	69.638,00	12.638,00	0,00	0,00	0,00	0,00	57.000,00
13300	RETRIBUCIONES COMPLEMENTARIAS PERSONAL LABORAL TEMPORAL PDI	0,00	0,00	0,00	2.973.580,00	3.111.580,00	0,00	0,00	0,00	0,00	-138.000,00
13301	RETRIBUCIONES COMPLEMENTARIAS PERSONAL LABORAL TEMPORAL PAS	0,00	0,00	0,00	15.480,00	2.480,00	0,00	0,00	0,00	0,00	13.000,00
13	TOTAL ARTÍCULO	0,00	0,00	0,00	21.092.493,09	21.679.152,00	0,00	0,00	0,00	0,00	-586.658,91
15000	PRODUCTIVIDAD PDI	0,00	0,00	0,00	2.342.075,00	2.342.075,00	0,00	0,00	0,00	0,00	0,00



UNIVERSIDAD DE EXTREMADURA

MODIFICACIONES DE CRÉDITO

EJERCICIO 2013 FECHA 31/12/2013

CLASIFICACIÓN ORGÁNICA

18

UNIVERSIDAD DE EXTREMADURA

CLASIFICACIÓN FUNCIONAL POR PROGRAMAS

121A

DIRECCION Y SERV GENERALES DE LA ADMON GRAL, PERS

CLASIFICACIÓN ECONÓMICA	EXPLICACIÓN	CRÉDITOS EXTRAORDINARIOS	SUPLEMENTOS DE CRÉDITO	AMPLIACIONES DE CRÉDITO	TRANSFERENCIAS DE CRÉDITO		INCORPORACIONES REMANENTES DE CRÉDITO	CRÉDITOS GENERADOS POR INGRESOS	BAJAS POR ANULACIÓN Y RECTIFICACIÓN	OTRAS MODIFICACIONES	TOTAL MODIFICACIONES
					POSITIVAS	NEGATIVAS					
15001	PRODUCTIVIDAD PAS	0,00	0,00	0,00	96.526,00	96.526,00	0,00	0,00	0,00	0,00	0,00
15002	PRODUCTIVIDAD PROFESORADO PLAZAS VINCULADAS	0,00	0,00	0,00	356.971,00	356.971,00	0,00	0,00	0,00	0,00	0,00
15101	GRATIFICACIONES PAS	0,00	0,00	0,00	54.576,34	57.168,00	0,00	0,00	0,00	0,00	-2.591,66
15	TOTAL ARTÍCULO	0,00	0,00	0,00	2.850.148,34	2.852.740,00	0,00	0,00	0,00	0,00	-2.591,66
160	CUOTAS SOCIALES	0,00	0,00	0,00	11.190.141,32	11.150.443,00	0,00	0,00	0,00	0,00	39.698,32
16	TOTAL ARTÍCULO	0,00	0,00	0,00	11.190.141,32	11.150.443,00	0,00	0,00	0,00	0,00	39.698,32
1	TOTAL CAPÍTULO	0,00	0,00	0,00	97.936.821,91	98.706.654,00	0,00	0,00	0,00	0,00	-769.832,09
TOTAL	ECONÓMICA	0,00	0,00	0,00	97.936.821,91	98.706.654,00	0,00	0,00	0,00	0,00	-769.832,09

CLASIFICACIÓN FUNCIONAL POR PROGRAMAS

136A

ACCION DE LA UNIVERSIDAD EN EL EXTERIOR. RELACIONE

CLASIFICACIÓN ECONÓMICA	EXPLICACIÓN	CRÉDITOS EXTRAORDINARIOS	SUPLEMENTOS DE CRÉDITO	AMPLIACIONES DE CRÉDITO	TRANSFERENCIAS DE CRÉDITO		INCORPORACIONES REMANENTES DE CRÉDITO	CRÉDITOS GENERADOS POR INGRESOS	BAJAS POR ANULACIÓN Y RECTIFICACIÓN	OTRAS MODIFICACIONES	TOTAL MODIFICACIONES
					POSITIVAS	NEGATIVAS					
200	ARRENDAMIENTO DE TERRENOS Y BIENES NATURALES	0,00	0,00	0,00	15.874,07	0,00	200,22	0,00	0,00	0,00	16.074,29
20	TOTAL ARTÍCULO	0,00	0,00	0,00	15.874,07	0,00	200,22	0,00	0,00	0,00	16.074,29
216	EQUIPOS PROCESOS DE INFORMAC	0,00	0,00	0,00	0,00	1.300,00	0,00	0,00	0,00	0,00	-1.300,00
21	TOTAL ARTÍCULO	0,00	0,00	0,00	0,00	1.300,00	0,00	0,00	0,00	0,00	-1.300,00
22601	ATENC. PROTOCOL. Y REPRESENTAT	0,00	0,00	0,00	0,00	5.750,00	0,00	0,00	0,00	0,00	-5.750,00
22	TOTAL ARTÍCULO	0,00	0,00	0,00	0,00	5.750,00	0,00	0,00	0,00	0,00	-5.750,00
230	DIETAS	0,00	0,00	0,00	0,00	900,00	0,00	0,00	0,00	0,00	-900,00
231	LOCOMOCION	0,00	0,00	0,00	0,00	2.050,00	0,00	0,00	0,00	0,00	-2.050,00
23	TOTAL ARTÍCULO	0,00	0,00	0,00	0,00	2.950,00	0,00	0,00	0,00	0,00	-2.950,00
2	TOTAL CAPÍTULO	0,00	0,00	0,00	15.874,07	10.000,00	200,22	0,00	0,00	0,00	6.074,29

UNIVERSIDAD DE EXTREMADURA

MODIFICACIONES DE CRÉDITO

EJERCICIO 2013 FECHA 31/12/2013

CLASIFICACIÓN ORGÁNICA

18

UNIVERSIDAD DE EXTREMADURA

CLASIFICACIÓN FUNCIONAL POR PROGRAMAS

136A

ACCION DE LA UNIVERSIDAD EN EL EXTERIOR. RELACIONE

CLASIFICACIÓN ECONÓMICA	EXPLICACIÓN	CRÉDITOS EXTRAORDINARIOS	SUPLEMENTOS DE CRÉDITO	AMPLIACIONES DE CRÉDITO	TRANSFERENCIAS DE CRÉDITO		INCORPORACIONES REMANENTES DE CRÉDITO	CRÉDITOS GENERADOS POR INGRESOS	BAJAS POR ANULACIÓN Y RECTIFICACIÓN	OTRAS MODIFICACIONES	TOTAL MODIFICACIONES
					POSITIVAS	NEGATIVAS					
48109	PROGRAMA AGENCIA ESPAÑOLA DE COOPERACION INTERNACIONAL	0,00	0,00	0,00	2.200,00	8.034,68	98.016,71	0,00	0,00	0,00	92.182,03
48110	PROGRAMA CON EUROPA SOCRATES ERASMUS TEMPUS MINERVA COMENIUS	0,00	0,00	0,00	678.524,00	676.824,00	955.916,37	0,00	0,00	0,00	957.616,37
48117	Programa de Becas Internacionales Bancaja	0,00	0,00	0,00	0,00	0,00	2.409,73	11.600,00	0,00	0,00	14.009,73
48119	PROGRAMA DE MOVILIDAD UNIVERSIDAD DE SUNDERLAND	0,00	0,00	0,00	0,00	0,00	18.306,72	0,00	0,00	0,00	18.306,72
48121	PROGRAMAS CON EUROPA. ERASMUS. ESTUDIANTES PRACTICAS	0,00	0,00	0,00	117.738,00	117.738,00	126.552,00	0,00	0,00	0,00	126.552,00
48122	PROGRAMAS CON EUROPA. ERASMUS. MOVILIDAD PDI	0,00	0,00	0,00	72.000,00	72.000,00	117.398,69	0,00	0,00	0,00	117.398,69
48123	PROGRAMAS CON EUROPA. ERASMUS. MOVILIDAD PAS	0,00	0,00	0,00	12.000,00	12.000,00	14.118,21	7.200,00	0,00	0,00	21.318,21
48124	PROGRAMAS BECAS SICUE SENECA	0,00	0,00	0,00	6.000,00	9.320,00	3.320,00	0,00	0,00	0,00	0,00
48126	PROGRAMA BECAS FUNDACION CAROLINA	0,00	0,00	0,00	0,00	0,00	9.632,11	0,00	0,00	0,00	9.632,11
48131	BECAS FORMULA SANTANDER	0,00	0,00	0,00	19.806,00	9.806,00	6,00	0,00	0,00	0,00	9.806,00
48133	Becas Santander Iberoamerica Grado	0,00	0,00	0,00	36.000,00	30.000,00	0,00	16.545,00	0,00	0,00	22.545,00
48	TOTAL ARTÍCULO	0,00	0,00	0,00	944.068,00	935.722,68	1.345.676,54	35.345,00	0,00	0,00	1.389.366,86
4	TOTAL CAPÍTULO	0,00	0,00	0,00	944.068,00	935.722,68	1.345.676,54	35.345,00	0,00	0,00	1.389.366,86
620	INVERSIONES NUEVAS ASOCIADA AL FUNCIONAMIENTO OPERATIVO DE S	0,00	0,00	0,00	100,00	100,00	0,00	0,00	0,00	0,00	0,00
62	TOTAL ARTÍCULO	0,00	0,00	0,00	100,00	100,00	0,00	0,00	0,00	0,00	0,00
630	INVERSIONES REPOSICION ASOCIADAS AL FUNCIONAMIENTO OPERAT. S	0,00	0,00	0,00	100,00	100,00	0,00	0,00	0,00	0,00	0,00
63	TOTAL ARTÍCULO	0,00	0,00	0,00	100,00	100,00	0,00	0,00	0,00	0,00	0,00
640	GASTOS INV. CARAC. INMATERIAL	0,00	0,00	0,00	24.743,06	41.808,64	1.152.001,53	92.851,20	0,00	0,00	1.227.787,15
64021	PROGRAMAS DE COOPERACIÓN INTERNACIONAL	0,00	0,00	0,00	0,00	0,00	1.539,90	5.000,00	0,00	0,00	6.539,90
64023	PROGRAMA PROPIO DE COOPERACION AL DESARROLLO	0,00	0,00	0,00	0,00	0,00	77,20	0,00	0,00	0,00	77,20
64040	PROGRAMA CON EUROPA SOCRATES ERASMUS TEMPUS MINERVA	0,00	0,00	0,00	2.740,00	67.198,22	74.773,35	87.275,00	0,00	0,00	97.590,13
64042	CURSOS DE LENGUA, CULTURA Y CIVILIZACIÓN ESPAÑOLA PARA ESTUD	0,00	0,00	0,00	91.000,00	126.000,00	49.797,14	72.223,05	0,00	0,00	87.020,19
64043	CURSOS INTENSIVOS DE LENGUAS EXTRANJERAS PARA ESTUDIANTES ER	0,00	0,00	0,00	4.740,66	4.714,00	15.911,85	0,00	0,00	0,00	15.938,51

UNIVERSIDAD DE EXTREMADURA

MODIFICACIONES DE CRÉDITO

EJERCICIO 2013 FECHA 31/12/2013

CLASIFICACIÓN ORGÁNICA

18

UNIVERSIDAD DE EXTREMADURA

CLASIFICACIÓN FUNCIONAL POR PROGRAMAS

136A

ACCION DE LA UNIVERSIDAD EN EL EXTERIOR. RELACIONE

CLASIFICACIÓN ECONÓMICA	EXPLICACIÓN	CRÉDITOS EXTRAORDINARIOS	SUPLEMENTOS DE CRÉDITO	AMPLIACIONES DE CRÉDITO	TRANSFERENCIAS DE CRÉDITO		INCORPORACIONES REMANENTES DE CRÉDITO	CRÉDITOS GENERADOS POR INGRESOS	BAJAS POR ANULACIÓN Y RECTIFICACIÓN	OTRAS MODIFICACIONES	TOTAL MODIFICACIONES
					POSITIVAS	NEGATIVAS					
64044	JUNTA EXTREMADURA OTRAS ACTIVIDADES DE INVESTIGACIÓN	0,00	0,00	0,00	0,00	0,00	14.620,00	0,00	0,00	0,00	14.620,00
64056	CURSOS DE VERANO FINANCIADOS POR EMPRESAS PRIVADAS	0,00	0,00	0,00	0,00	0,00	2,38	0,00	0,00	0,00	2,38
64087	ERASMUS PROGRAMA INTENSIVO	0,00	0,00	0,00	0,00	0,00	0,00	18.354,56	0,00	0,00	18.354,56
64090	BECARIOS DE INVESTIGACION	0,00	0,00	0,00	0,00	0,00	2.526,00	0,00	0,00	0,00	2.526,00
64	TOTAL ARTÍCULO	0,00	0,00	0,00	123.223,72	239.720,86	1.311.249,35	275.703,81	0,00	0,00	1.470.456,02
6	TOTAL CAPÍTULO	0,00	0,00	0,00	123.423,72	239.920,86	1.311.249,35	275.703,81	0,00	0,00	1.470.456,02
TOTAL	ECONÓMICA	0,00	0,00	0,00	1.083.365,79	1.185.643,54	2.657.126,11	311.048,81	0,00	0,00	2.865.897,17

CLASIFICACIÓN FUNCIONAL POR PROGRAMAS

313E

ACCION SOCIAL EN FAVOR DE FUNCIONARIOS

CLASIFICACIÓN ECONÓMICA	EXPLICACIÓN	CRÉDITOS EXTRAORDINARIOS	SUPLEMENTOS DE CRÉDITO	AMPLIACIONES DE CRÉDITO	TRANSFERENCIAS DE CRÉDITO		INCORPORACIONES REMANENTES DE CRÉDITO	CRÉDITOS GENERADOS POR INGRESOS	BAJAS POR ANULACIÓN Y RECTIFICACIÓN	OTRAS MODIFICACIONES	TOTAL MODIFICACIONES
					POSITIVAS	NEGATIVAS					
16100	INDEMNIZACIONES POR JUBILACIÓN VOLUNTARIA	0,00	0,00	0,00	1.308.771,00	1.282.671,00	949.667,74	0,00	0,00	0,00	975.767,74
16204	ACCION SOCIAL	0,00	0,00	0,00	55.000,00	55.000,00	14.935,36	0,00	0,00	0,00	14.935,36
16205	SEGUROS	0,00	0,00	0,00	186.122,00	186.122,00	0,00	0,00	0,00	0,00	0,00
16	TOTAL ARTÍCULO	0,00	0,00	0,00	1.549.893,00	1.523.793,00	964.603,10	0,00	0,00	0,00	990.703,10
1	TOTAL CAPÍTULO	0,00	0,00	0,00	1.549.893,00	1.523.793,00	964.603,10	0,00	0,00	0,00	990.703,10
48105	AYUDA VICTIMAS DEL TERRORISMO	0,00	0,00	0,00	0,00	222,36	0,00	0,00	0,00	0,00	-222,36
48112	APORTACION A GUARDERIAS UNIVERSITARIAS	0,00	0,00	0,00	58.088,00	58.088,00	0,00	0,00	0,00	0,00	0,00
48120	OTRAS TRANSFERENCIAS ACCION SOCIAL E INTERCAMBIO VACACIONES	0,00	0,00	0,00	222,36	0,00	0,00	0,00	0,00	0,00	222,36
48	TOTAL ARTÍCULO	0,00	0,00	0,00	58.310,36	58.310,36	0,00	0,00	0,00	0,00	0,00
4	TOTAL CAPÍTULO	0,00	0,00	0,00	58.310,36	58.310,36	0,00	0,00	0,00	0,00	0,00
830	PRESTAMOS CORTO PLAZO	0,00	0,00	0,00	36.000,00	36.000,00	0,00	0,00	0,00	0,00	0,00

UNIVERSIDAD DE EXTREMADURA

MODIFICACIONES DE CRÉDITO

EJERCICIO 2013 FECHA 31/12/2013

CLASIFICACIÓN ORGÁNICA

18

UNIVERSIDAD DE EXTREMADURA

CLASIFICACIÓN FUNCIONAL POR PROGRAMAS

313E

ACCION SOCIAL EN FAVOR DE FUNCIONARIOS

CLASIFICACIÓN ECONÓMICA	EXPLICACIÓN	CRÉDITOS EXTRAORDINARIOS	SUPLEMENTOS DE CRÉDITO	AMPLIACIONES DE CRÉDITO	TRANSFERENCIAS DE CRÉDITO		INCORPORACIONES REMANENTES DE CRÉDITO	CRÉDITOS GENERADOS POR INGRESOS	BAJAS POR ANULACIÓN Y RECTIFICACIÓN	OTRAS MODIFICACIONES	TOTAL MODIFICACIONES
					POSITIVAS	NEGATIVAS					
83	TOTAL ARTÍCULO	0,00	0,00	0,00	36.000,00	36.000,00	0,00	0,00	0,00	0,00	0,00
8	TOTAL CAPÍTULO	0,00	0,00	0,00	36.000,00	36.000,00	0,00	0,00	0,00	0,00	0,00
TOTAL	ECONÓMICA	0,00	0,00	0,00	1.644.203,36	1.618.103,36	964.603,10	0,00	0,00	0,00	990.703,10

CLASIFICACIÓN FUNCIONAL POR PROGRAMAS

322J

NUEVAS TECNOLOGIAS APLICADAS A LA EDUCACION

CLASIFICACIÓN ECONÓMICA	EXPLICACIÓN	CRÉDITOS EXTRAORDINARIOS	SUPLEMENTOS DE CRÉDITO	AMPLIACIONES DE CRÉDITO	TRANSFERENCIAS DE CRÉDITO		INCORPORACIONES REMANENTES DE CRÉDITO	CRÉDITOS GENERADOS POR INGRESOS	BAJAS POR ANULACIÓN Y RECTIFICACIÓN	OTRAS MODIFICACIONES	TOTAL MODIFICACIONES
					POSITIVAS	NEGATIVAS					
200	ARRENDAMIENTO DE TERRENOS Y BIENES NATURALES	0,00	0,00	0,00	322.640,00	29.855,25	9.478,73	0,00	0,00	0,00	302.263,48
206	ARRENDAMIENTO DE EQUIPOS PARA PROCESOS DE INFORMACION	0,00	0,00	0,00	0,00	69.085,00	0,00	0,00	0,00	0,00	-69.085,00
20	TOTAL ARTÍCULO	0,00	0,00	0,00	322.640,00	98.940,25	9.478,73	0,00	0,00	0,00	233.178,48
212	EDIFICIOS Y OTRAS CONSTRUCC	0,00	0,00	0,00	0,00	1.347,00	0,00	0,00	0,00	0,00	-1.347,00
216	EQUIPOS PROCESOS DE INFORMAC	0,00	0,00	0,00	0,00	182.359,00	0,00	0,00	0,00	0,00	-182.359,00
21	TOTAL ARTÍCULO	0,00	0,00	0,00	0,00	183.706,00	0,00	0,00	0,00	0,00	-183.706,00
22000	ORDINARIO NO INVENTARIABLE	0,00	0,00	0,00	0,00	5.625,00	0,00	0,00	0,00	0,00	-5.625,00
22001	PRENSA, REVISTAS, LIBROS Y OTRAS PUBLICACIONES	0,00	0,00	0,00	0,00	60,00	0,00	0,00	0,00	0,00	-60,00
22002	MATERIAL INF. NO INVENTARIABLE	0,00	0,00	0,00	0,00	9.336,00	0,00	0,00	0,00	0,00	-9.336,00
22109	OTROS SUMINISTROS	0,00	0,00	0,00	0,00	36,00	0,00	0,00	0,00	0,00	-36,00
223	TRANSPORTES	0,00	0,00	0,00	0,00	6,00	0,00	0,00	0,00	0,00	-6,00
22601	ATENC. PROTOCOL. Y REPRESENTAT	0,00	0,00	0,00	0,00	822,00	0,00	0,00	0,00	0,00	-822,00
22606	REUNIONES, CONFERENCIAS Y CURSOS	0,00	0,00	0,00	0,00	30.766,00	0,00	0,00	0,00	0,00	-30.766,00
22609	OTROS	0,00	0,00	0,00	0,00	28,00	0,00	0,00	0,00	0,00	-28,00
22706	ESTUDIOS Y TRABAJOS TECNICOS	0,00	0,00	0,00	0,00	42.460,00	0,00	0,00	0,00	0,00	-42.460,00



UNIVERSIDAD DE EXTREMADURA

MODIFICACIONES DE CRÉDITO

EJERCICIO 2013 FECHA 31/12/2013

CLASIFICACIÓN ORGÁNICA

18

UNIVERSIDAD DE EXTREMADURA

CLASIFICACIÓN FUNCIONAL POR PROGRAMAS 322J

NUEVAS TECNOLOGIAS APLICADAS A LA EDUCACION

CLASIFICACIÓN ECONÓMICA	EXPLICACIÓN	CRÉDITOS EXTRAORDINARIOS	SUPLEMENTOS DE CRÉDITO	AMPLIACIONES DE CRÉDITO	TRANSFERENCIAS DE CRÉDITO		INCORPORACIONES REMANENTES DE CRÉDITO	CRÉDITOS GENERADOS POR INGRESOS	BAJAS POR ANULACIÓN Y RECTIFICACIÓN	OTRAS MODIFICACIONES	TOTAL MODIFICACIONES
					POSITIVAS	NEGATIVAS					
22	TOTAL ARTÍCULO	0,00	0,00	0,00	0,00	89.139,00	0,00	0,00	0,00	0,00	-89.139,00
230	DIETAS	0,00	0,00	0,00	0,00	4.518,00	0,00	0,00	0,00	0,00	-4.518,00
231	LOCOMOCION	0,00	0,00	0,00	0,00	6.552,00	0,00	0,00	0,00	0,00	-6.552,00
23	TOTAL ARTÍCULO	0,00	0,00	0,00	0,00	11.070,00	0,00	0,00	0,00	0,00	-11.070,00
2	TOTAL CAPÍTULO	0,00	0,00	0,00	322.640,00	382.855,25	9.478,73	0,00	0,00	0,00	-50.736,52
620	INVERSIONES NUEVAS ASOCIADA AL FUNCIONAMIENTO OPERATIVO DE S	0,00	0,00	0,00	29.955,25	100,00	0,00	0,00	0,00	0,00	29.855,25
621	INVERSIONES	0,00	0,00	0,00	0,00	15.474,19	33.000,00	28.000,00	0,00	0,00	45.525,81
62	TOTAL ARTÍCULO	0,00	0,00	0,00	29.955,25	15.574,19	33.000,00	28.000,00	0,00	0,00	75.381,06
630	INVERSIONES REPOSICION ASOCIADAS AL FUNCIONAMIENTO OPERAT. S	0,00	0,00	0,00	100,00	100,00	0,00	0,00	0,00	0,00	0,00
63	TOTAL ARTÍCULO	0,00	0,00	0,00	100,00	100,00	0,00	0,00	0,00	0,00	0,00
64014	OTROS PROYECTOS FINANCIACION EMPRESAS PRIVADAS	0,00	0,00	0,00	0,00	0,00	118,16	0,00	0,00	0,00	118,16
640	GASTOS INV. CARAC. INMATERIAL	0,00	0,00	0,00	3.349,84	47.792,47	65.291,04	22.238,64	0,00	0,00	43.087,05
64077	CAMPUS VIRTUAL DE LA UNIVERSIDAD DE EXTREMADURA	0,00	0,00	0,00	2.000,00	57.000,00	0,00	0,00	0,00	0,00	-55.000,00
64090	BECARIOS DE INVESTIGACION	0,00	0,00	0,00	0,00	0,00	2.299,58	0,00	0,00	0,00	2.299,58
64	TOTAL ARTÍCULO	0,00	0,00	0,00	5.349,84	104.792,47	67.708,78	22.238,64	0,00	0,00	-9.495,21
6	TOTAL CAPÍTULO	0,00	0,00	0,00	35.405,09	120.466,66	100.708,78	50.238,64	0,00	0,00	65.885,85
TOTAL	ECONÓMICA	0,00	0,00	0,00	358.045,09	503.321,91	110.187,51	50.238,64	0,00	0,00	15.149,33

CLASIFICACIÓN FUNCIONAL POR PROGRAMAS 322L

CONVERGENCIA EUROPEA, CALIDAD DOCENTE Y CURSOS I

CLASIFICACIÓN ECONÓMICA	EXPLICACIÓN	CRÉDITOS EXTRAORDINARIOS	SUPLEMENTOS DE CRÉDITO	AMPLIACIONES DE CRÉDITO	TRANSFERENCIAS DE CRÉDITO		INCORPORACIONES REMANENTES DE CRÉDITO	CRÉDITOS GENERADOS POR INGRESOS	BAJAS POR ANULACIÓN Y RECTIFICACIÓN	OTRAS MODIFICACIONES	TOTAL MODIFICACIONES
					POSITIVAS	NEGATIVAS					
200	ARRENDAMIENTO DE TERRENOS Y BIENES NATURALES	0,00	0,00	0,00	120.000,00	9.193,04	6.020,55	118,97	0,00	0,00	116.946,48



UNIVERSIDAD DE EXTREMADURA

MODIFICACIONES DE CRÉDITO

EJERCICIO 2013 FECHA 31/12/2013

CLASIFICACIÓN ORGÁNICA

18

UNIVERSIDAD DE EXTREMADURA

CLASIFICACIÓN FUNCIONAL POR PROGRAMAS 322L

CONVERGENCIA EUROPEA, CALIDAD DOCENTE Y CURSOS I

CLASIFICACIÓN ECONÓMICA	EXPLICACIÓN	CRÉDITOS EXTRAORDINARIOS	SUPLEMENTOS DE CRÉDITO	AMPLIACIONES DE CRÉDITO	TRANSFERENCIAS DE CRÉDITO		INCORPORACIONES REMANENTES DE CRÉDITO	CRÉDITOS GENERADOS POR INGRESOS	BAJAS POR ANULACIÓN Y RECTIFICACIÓN	OTRAS MODIFICACIONES	TOTAL MODIFICACIONES
					POSITIVAS	NEGATIVAS					
204	ARRENDAMIENTO MATERIAL DE TRANSPORTE	0,00	0,00	0,00	0,00	9,00	0,00	0,00	0,00	0,00	-9,00
20	TOTAL ARTÍCULO	0,00	0,00	0,00	120.000,00	9.202,04	6.020,55	118,97	0,00	0,00	116.937,48
215	MOBILIARIO Y ENSERES	0,00	0,00	0,00	0,00	5.042,00	0,00	0,00	0,00	0,00	-5.042,00
216	EQUIPOS PROCESOS DE INFORMAC	0,00	0,00	0,00	0,00	27,00	0,00	0,00	0,00	0,00	-27,00
21	TOTAL ARTÍCULO	0,00	0,00	0,00	0,00	5.069,00	0,00	0,00	0,00	0,00	-5.069,00
22000	ORDINARIO NO INVENTARIABLE	0,00	0,00	0,00	0,00	11.698,00	0,00	0,00	0,00	0,00	-11.698,00
22001	PRENSA, REVISTAS, LIBROS Y OTRAS PUBLICACIONES	0,00	0,00	0,00	0,00	476,00	0,00	0,00	0,00	0,00	-476,00
22002	MATERIAL INF. NO INVENTARIABLE	0,00	0,00	0,00	0,00	10.333,00	0,00	0,00	0,00	0,00	-10.333,00
22101	AGUA	0,00	0,00	0,00	0,00	9,00	0,00	0,00	0,00	0,00	-9,00
22109	OTROS SUMINISTROS	0,00	0,00	0,00	0,00	9.083,00	0,00	0,00	0,00	0,00	-9.083,00
22201	POSTALES	0,00	0,00	0,00	0,00	283,00	0,00	0,00	0,00	0,00	-283,00
223	TRANSPORTES	0,00	0,00	0,00	0,00	9,00	0,00	0,00	0,00	0,00	-9,00
22601	ATENC. PROTOCOL. Y REPRESENTAT	0,00	0,00	0,00	0,00	1.247,00	0,00	0,00	0,00	0,00	-1.247,00
22602	PUBLICIDAD Y PROPAGANDA	0,00	0,00	0,00	0,00	1.705,00	0,00	0,00	0,00	0,00	-1.705,00
22606	REUNIONES, CONFERENCIAS Y CURSOS	0,00	0,00	0,00	0,00	74.194,00	0,00	0,00	0,00	0,00	-74.194,00
22706	ESTUDIOS Y TRABAJOS TECNICOS	0,00	0,00	0,00	0,00	55,00	0,00	0,00	0,00	0,00	-55,00
22709	OTROS	0,00	0,00	0,00	0,00	1.418,00	0,00	0,00	0,00	0,00	-1.418,00
22	TOTAL ARTÍCULO	0,00	0,00	0,00	0,00	110.510,00	0,00	0,00	0,00	0,00	-110.510,00
230	DIETAS	0,00	0,00	0,00	0,00	1.055,00	0,00	0,00	0,00	0,00	-1.055,00
231	LOCOMOCION	0,00	0,00	0,00	0,00	3.357,00	0,00	0,00	0,00	0,00	-3.357,00
23	TOTAL ARTÍCULO	0,00	0,00	0,00	0,00	4.412,00	0,00	0,00	0,00	0,00	-4.412,00
2	TOTAL CAPÍTULO	0,00	0,00	0,00	120.000,00	129.193,04	6.020,55	118,97	0,00	0,00	-3.053,52
62006	FONDO DE BIBLIOTECA	0,00	0,00	0,00	10.000,00	0,00	0,00	0,00	0,00	0,00	10.000,00



UNIVERSIDAD DE EXTREMADURA

MODIFICACIONES DE CRÉDITO

EJERCICIO 2013 FECHA 31/12/2013

CLASIFICACIÓN ORGÁNICA

18

UNIVERSIDAD DE EXTREMADURA

CLASIFICACIÓN FUNCIONAL POR PROGRAMAS 322L

CONVERGENCIA EUROPEA, CALIDAD DOCENTE Y CURSOS I

CLASIFICACIÓN ECONÓMICA	EXPLICACIÓN	CRÉDITOS EXTRAORDINARIOS	SUPLEMENTOS DE CRÉDITO	AMPLIACIONES DE CRÉDITO	TRANSFERENCIAS DE CRÉDITO		INCORPORACIONES REMANENTES DE CRÉDITO	CRÉDITOS GENERADOS POR INGRESOS	BAJAS POR ANULACIÓN Y RECTIFICACIÓN	OTRAS MODIFICACIONES	TOTAL MODIFICACIONES
					POSITIVAS	NEGATIVAS					
620	INVERSIONES NUEVAS ASOCIADA AL FUNCIONAMIENTO OPERATIVO DE S	0,00	0,00	0,00	6.600,00	100,00	0,00	0,00	0,00	0,00	6.500,00
62	TOTAL ARTÍCULO	0,00	0,00	0,00	16.600,00	100,00	0,00	0,00	0,00	0,00	16.500,00
630	INVERSIONES REPOSICION ASOCIADAS AL FUNCIONAMIENTO OPERAT. S	0,00	0,00	0,00	100,00	100,00	0,00	0,00	0,00	0,00	0,00
63	TOTAL ARTÍCULO	0,00	0,00	0,00	100,00	100,00	0,00	0,00	0,00	0,00	0,00
64001	CURSOS Y SEMINARIOS	0,00	0,00	0,00	600.541,45	630.477,67	737.778,76	305.989,73	0,00	0,00	1.013.832,27
64002	PROYECTOS FINANCIACION ADMINISTRACION CENTRAL	0,00	0,00	0,00	0,00	0,00	3.100,00	0,00	0,00	0,00	3.100,00
64014	OTROS PROYECTOS FINANCIACION EMPRESAS PRIVADAS	0,00	0,00	0,00	0,00	0,00	143,00	0,00	0,00	0,00	143,00
640	GASTOS INV. CARAC. INMATERIAL	0,00	0,00	0,00	24.360,28	231.746,96	308.517,09	262.841,95	0,00	0,00	363.972,36
64022	INTEGRACION ESPACIO EUROPEO EDUCACION SUPERIOR	0,00	0,00	0,00	7.644,61	38.129,43	444.481,42	5.061,77	0,00	0,00	419.058,37
64024	PROGRAMA DE DIFUSIÓN Y ORIENTACIÓN DO	0,00	0,00	0,00	75.000,00	81.091,16	68.260,99	0,00	0,00	0,00	62.169,83
64025	PLAN ESTRATEGICO DE ADAPTACION UEX AL EEES	0,00	0,00	0,00	0,00	0,00	2.118,85	0,00	0,00	0,00	2.118,85
64055	ACCIONES PARA LA ADPTACION UEX AL EEES	0,00	0,00	0,00	0,00	0,00	957,79	0,00	0,00	0,00	957,79
64073	ACCIONES PARA PREPARACION PROPUESTA NUEVOS PLANES ESTUDIOS	0,00	0,00	0,00	0,00	0,00	6.976,73	0,00	0,00	0,00	6.976,73
64074	CURSOS Y SEMINARIOS. GESTION EN COLABORACION	0,00	0,00	0,00	262.072,00	255.000,00	78.844,96	2.327,29	0,00	0,00	88.244,25
64084	ACCIONES PARA ADAPT UEX AL EEES FINANCIADAS MINIST EDUCACION	0,00	0,00	0,00	0,00	39.167,41	183.901,00	0,00	0,00	0,00	144.733,59
64085	INNOVACION CALIDAD EVALUACION Y OTRAS ACCIONES PARA ADAPT UE	0,00	0,00	0,00	0,00	15.950,00	36.790,89	0,00	0,00	0,00	20.840,89
64091	CURSOS Y SEMINARIOS CUOTA PARTICIPACION GASTOS GENERALES	0,00	0,00	0,00	525,00	81.849,46	81.854,23	0,00	0,00	0,00	529,77
64092	Sistema de Información Universitaria	0,00	0,00	0,00	0,00	30.000,00	0,00	0,00	0,00	0,00	-30.000,00
64	TOTAL ARTÍCULO	0,00	0,00	0,00	970.143,34	1.403.412,09	1.953.725,71	576.220,74	0,00	0,00	2.096.677,70
6	TOTAL CAPÍTULO	0,00	0,00	0,00	986.843,34	1.403.612,09	1.953.725,71	576.220,74	0,00	0,00	2.113.177,70
TOTAL	ECONÓMICA	0,00	0,00	0,00	1.106.843,34	1.532.805,13	1.959.746,26	576.339,71	0,00	0,00	2.110.124,18

CLASIFICACIÓN FUNCIONAL POR PROGRAMAS 422D

ENSEÑANZAS UNIVERSITARIAS

--	--	--	--	--	--	--	--	--	--	--	--

UNIVERSIDAD DE EXTREMADURA

MODIFICACIONES DE CRÉDITO

EJERCICIO 2013 FECHA 31/12/2013

CLASIFICACIÓN ORGÁNICA

18

UNIVERSIDAD DE EXTREMADURA

CLASIFICACIÓN ECONÓMICA	EXPLICACIÓN	CRÉDITOS EXTRAORDINARIOS	SUPLEMENTOS DE CRÉDITO	AMPLIACIONES DE CRÉDITO	TRANSFERENCIAS DE CRÉDITO		INCORPORACIONES REMANENTES DE CRÉDITO	CRÉDITOS GENERADOS POR INGRESOS	BAJAS POR ANULACIÓN Y RECTIFICACIÓN	OTRAS MODIFICACIONES	TOTAL MODIFICACIONES
					POSITIVAS	NEGATIVAS					
20002	RESERVA DE RECTORADO	0,00	0,00	0,00	40.000,00	54.729,07	0,00	15.000,00	0,00	0,00	270,93
20008	VENTA FOTOCOPIAS Y OTROS PRODUCTOS	0,00	0,00	0,00	3.750,00	3.440,08	0,00	0,00	0,00	0,00	309,92
20009	IMPRESOS ADMINISTRATIVOS	0,00	0,00	0,00	15.000,00	8.408,00	0,00	0,00	0,00	0,00	6.592,00
20010	ALQUILER DE INMUEBLES	0,00	0,00	0,00	15.000,00	10.770,91	0,00	0,00	0,00	0,00	4.229,09
20011	OTRAS ACTIVIDADES	0,00	0,00	0,00	3.750,00	3.750,00	0,00	0,00	0,00	0,00	0,00
200	ARRENDAMIENTO DE TERRENOS Y BIENES NATURALES	0,00	0,00	0,00	15.368.058,87	2.004.577,27	794.699,96	23.432,41	0,00	0,00	14.181.613,97
20014	ACCIONES VARIAS	0,00	0,00	0,00	120.675,00	45.000,00	0,00	0,00	0,00	0,00	75.675,00
20015	CONVENIO C EDUCACION PRACTICAS DE ESTUDIOS	0,00	0,00	0,00	90.000,00	0,00	0,00	0,00	0,00	0,00	90.000,00
20018	CARGOS INTERNOS	0,00	0,00	0,00	110.000,00	63.709,83	0,00	0,00	0,00	0,00	46.290,17
20020	INGRESOS COMPENSACION GASTOS DE CENTROS	0,00	0,00	0,00	80.000,00	20.317,93	0,00	0,00	0,00	0,00	59.682,07
20021	TASAS CURSOS DE NIVELACIÓN	0,00	0,00	0,00	5.000,00	2.275,00	0,00	0,00	0,00	0,00	2.725,00
20024	RESERVA AJUSTE PRORRATA DE I.V.A.	0,00	0,00	0,00	100.000,00	17.676,96	0,00	0,00	0,00	0,00	82.323,04
20025	CARGOS INTERNOS SERVICIOS DE INVESTIGACIÓN	0,00	0,00	0,00	58.500,00	58.500,00	0,00	0,00	0,00	0,00	0,00
202	ARRENDAMIENTO DE EDIFICIOS Y OTRAS CONSTRUCCIONES	0,00	0,00	0,00	0,00	5.107,00	0,00	0,00	0,00	0,00	-5.107,00
203	ARRENDAMIENTO MAQUINARIA, INSTALACIONES Y UTILLAJE	0,00	0,00	0,00	0,00	10,00	0,00	0,00	0,00	0,00	-10,00
204	ARRENDAMIENTO MATERIAL DE TRANSPORTE	0,00	0,00	0,00	0,00	46.628,00	0,00	0,00	0,00	0,00	-46.628,00
205	ARRENDAMIENTO MOBILIARIO Y ENSERES	0,00	0,00	0,00	0,00	14.282,00	0,00	0,00	0,00	0,00	-14.282,00
206	ARRENDAMIENTO DE EQUIPOS PARA PROCESOS DE INFORMACION	0,00	0,00	0,00	0,00	88.707,00	0,00	0,00	0,00	0,00	-88.707,00
207	CANONES	0,00	0,00	0,00	0,00	10,00	0,00	0,00	0,00	0,00	-10,00
209	OTRO INMOVILIZADO	0,00	0,00	0,00	0,00	70,00	0,00	0,00	0,00	0,00	-70,00
20	TOTAL ARTÍCULO	0,00	0,00	0,00	16.009.733,87	2.447.969,05	794.699,96	38.432,41	0,00	0,00	14.394.897,19
210	INFRAEST. Y BIENES NATURALES	0,00	0,00	0,00	0,00	315.927,00	0,00	0,00	0,00	0,00	-315.927,00
212	EDIFICIOS Y OTRAS CONSTRUCC	0,00	0,00	0,00	0,00	643.936,00	0,00	0,00	0,00	0,00	-643.936,00
213	MAQUIN., INSTALAC. Y UTILLAJE	0,00	0,00	0,00	0,00	6.087,00	0,00	0,00	0,00	0,00	-6.087,00
214	ELEMENTOS DE TRANSPORTE	0,00	0,00	0,00	0,00	8.296,00	0,00	0,00	0,00	0,00	-8.296,00



UNIVERSIDAD DE EXTREMADURA

MODIFICACIONES DE CRÉDITO

EJERCICIO 2013 FECHA 31/12/2013

CLASIFICACIÓN ORGÁNICA

18

UNIVERSIDAD DE EXTREMADURA

CLASIFICACIÓN FUNCIONAL POR PROGRAMAS 422D

ENSEÑANZAS UNIVERSITARIAS

CLASIFICACIÓN ECONÓMICA	EXPLICACIÓN	CRÉDITOS EXTRAORDINARIOS	SUPLEMENTOS DE CRÉDITO	AMPLIACIONES DE CRÉDITO	TRANSFERENCIAS DE CRÉDITO		INCORPORACIONES REMANENTES DE CRÉDITO	CRÉDITOS GENERADOS POR INGRESOS	BAJAS POR ANULACIÓN Y RECTIFICACIÓN	OTRAS MODIFICACIONES	TOTAL MODIFICACIONES
					POSITIVAS	NEGATIVAS					
215	MOBILIARIO Y ENSERES	0,00	0,00	0,00	0,00	96.155,00	0,00	0,00	0,00	0,00	-96.155,00
216	EQUIPOS PROCESOS DE INFORMAC	0,00	0,00	0,00	0,00	606.313,00	0,00	0,00	0,00	0,00	-606.313,00
219	OTRO INMOVILIZADO MATERIAL	0,00	0,00	0,00	0,00	8.842,00	0,00	0,00	0,00	0,00	-8.842,00
21	TOTAL ARTÍCULO	0,00	0,00	0,00	0,00	1.685.556,00	0,00	0,00	0,00	0,00	-1.685.556,00
22000	ORDINARIO NO INVENTARIABLE	0,00	0,00	0,00	604,17	464.120,08	0,00	0,00	0,00	0,00	-463.515,91
22001	PRENSA, REVISTAS, LIBROS Y OTRAS PUBLICACIONES	0,00	0,00	0,00	0,00	17.812,00	0,00	0,00	0,00	0,00	-17.812,00
22002	MATERIAL INF. NO INVENTARIABLE	0,00	0,00	0,00	0,00	249.540,00	0,00	0,00	0,00	0,00	-249.540,00
22100	ENERGIA ELECTRICA	0,00	0,00	0,00	0,00	1.957.682,30	0,00	0,00	0,00	0,00	-1.957.682,30
22101	AGUA	0,00	0,00	0,00	0,00	462.465,00	0,00	0,00	0,00	0,00	-462.465,00
22102	GAS	0,00	0,00	0,00	2.510,14	316.836,14	0,00	0,00	0,00	0,00	-314.326,00
22103	COMBUSTIBLES	0,00	0,00	0,00	0,00	224.914,00	0,00	0,00	0,00	0,00	-224.914,00
22104	VESTUARIO	0,00	0,00	0,00	0,00	77.938,00	0,00	0,00	0,00	0,00	-77.938,00
22105	PRODUCTOS ALIMENTICIOS	0,00	0,00	0,00	0,00	5.396,00	0,00	0,00	0,00	0,00	-5.396,00
22106	PRODUCTOS FARMACEUTICOS	0,00	0,00	0,00	0,00	1.662,00	0,00	0,00	0,00	0,00	-1.662,00
22109	OTROS SUMINISTROS	0,00	0,00	0,00	0,00	407.402,00	0,00	0,00	0,00	0,00	-407.402,00
22200	TELEFONICAS	0,00	0,00	0,00	18.713,43	384.467,13	0,00	0,00	0,00	0,00	-365.753,70
22201	POSTALES	0,00	0,00	0,00	0,00	100.133,98	0,00	0,00	0,00	0,00	-100.133,98
22202	TELEGRAFICAS	0,00	0,00	0,00	0,00	276,00	0,00	0,00	0,00	0,00	-276,00
22203	TELEX Y TELEFAX	0,00	0,00	0,00	0,00	63,00	0,00	0,00	0,00	0,00	-63,00
22204	INFORMATICAS	0,00	0,00	0,00	0,00	305,00	0,00	0,00	0,00	0,00	-305,00
223	TRANSPORTES	0,00	0,00	0,00	0,00	108.632,00	0,00	0,00	0,00	0,00	-108.632,00
224	PRIMAS DE SEGUROS	0,00	0,00	0,00	0,00	9.593,00	0,00	0,00	0,00	0,00	-9.593,00
225	TRIBUTOS	0,00	0,00	0,00	0,00	1.549,00	0,00	0,00	0,00	0,00	-1.549,00

**UNIVERSIDAD DE EXTREMADURA****MODIFICACIONES DE CRÉDITO****EJERCICIO 2013 FECHA 31/12/2013****CLASIFICACIÓN ORGÁNICA**

18

UNIVERSIDAD DE EXTREMADURA

CLASIFICACIÓN FUNCIONAL POR PROGRAMAS

422D

ENSEÑANZAS UNIVERSITARIAS

CLASIFICACIÓN ECONÓMICA	EXPLICACIÓN	CRÉDITOS EXTRAORDINARIOS	SUPLEMENTOS DE CRÉDITO	AMPLIACIONES DE CRÉDITO	TRANSFERENCIAS DE CRÉDITO		INCORPORACIONES REMANENTES DE CRÉDITO	CRÉDITOS GENERADOS POR INGRESOS	BAJAS POR ANULACIÓN Y RECTIFICACIÓN	OTRAS MODIFICACIONES	TOTAL MODIFICACIONES
					POSITIVAS	NEGATIVAS					
22601	ATENC. PROTOCOL. Y REPRESENTAT	0,00	0,00	0,00	0,00	108.381,00	0,00	0,00	0,00	0,00	-108.381,00
22602	PUBLICIDAD Y PROPAGANDA	0,00	0,00	0,00	0,00	39.418,00	0,00	0,00	0,00	0,00	-39.418,00
22603	JURIDICOS, CONTENCIOSOS	0,00	0,00	0,00	0,00	24.068,00	0,00	0,00	0,00	0,00	-24.068,00
22606	REUNIONES, CONFERENCIAS Y CURSOS	0,00	0,00	0,00	0,00	126.113,00	0,00	0,00	0,00	0,00	-126.113,00
22607	OPOSIC. Y PRUEBAS SELECTIVAS	0,00	0,00	0,00	0,00	615,00	0,00	0,00	0,00	0,00	-615,00
22609	OTROS	0,00	0,00	0,00	0,00	35.739,00	0,00	0,00	0,00	0,00	-35.739,00
22700	LIMPIEZA Y ASEO	0,00	0,00	0,00	0,00	4.612.767,00	0,00	0,00	0,00	0,00	-4.612.767,00
22701	SEGURIDAD	0,00	0,00	0,00	0,00	1.100.000,00	0,00	0,00	0,00	0,00	-1.100.000,00
22703	POSTALES	0,00	0,00	0,00	0,00	14.338,00	0,00	0,00	0,00	0,00	-14.338,00
22704	CUSTODIA,DEPOSITO Y ALMACENAJE	0,00	0,00	0,00	0,00	17.317,00	0,00	0,00	0,00	0,00	-17.317,00
22705	PROCESOS ELECTORALES	0,00	0,00	0,00	0,00	17.000,00	0,00	0,00	0,00	0,00	-17.000,00
22706	ESTUDIOS Y TRABAJOS TECNICOS	0,00	0,00	0,00	0,00	206.554,00	0,00	0,00	0,00	0,00	-206.554,00
22709	OTROS	0,00	0,00	0,00	0,00	20.278,00	0,00	0,00	0,00	0,00	-20.278,00
22	TOTAL ARTÍCULO	0,00	0,00	0,00	21.827,74	11.113.474,63	0,00	0,00	0,00	0,00	-11.091.646,89
230	DIETAS	0,00	0,00	0,00	0,00	153.717,00	0,00	0,00	0,00	0,00	-153.717,00
231	LOCOMOCION	0,00	0,00	0,00	195,53	296.500,53	0,00	0,00	0,00	0,00	-296.305,00
233	OTRAS INDEMNIZACIONES	0,00	0,00	0,00	0,00	274.472,00	0,00	0,00	0,00	0,00	-274.472,00
23	TOTAL ARTÍCULO	0,00	0,00	0,00	195,53	724.689,53	0,00	0,00	0,00	0,00	-724.494,00
2	TOTAL CAPÍTULO	0,00	0,00	0,00	16.031.757,14	15.971.689,21	794.699,96	36.432,41	0,00	0,00	893.200,30
359	OTROS GASTOS FINANCIEROS	0,00	0,00	0,00	1.000,00	1.000,00	0,00	0,00	0,00	0,00	0,00
35	TOTAL ARTÍCULO	0,00	0,00	0,00	1.000,00	1.000,00	0,00	0,00	0,00	0,00	0,00
3	TOTAL CAPÍTULO	0,00	0,00	0,00	1.000,00	1.000,00	0,00	0,00	0,00	0,00	0,00
481	PREMIOS BECAS Y PENSIONES DE ESTUDIANTES	0,00	0,00	0,00	15.469,84	0,00	0,00	0,00	0,00	0,00	15.469,84



UNIVERSIDAD DE EXTREMADURA

MODIFICACIONES DE CRÉDITO

EJERCICIO 2013 FECHA 31/12/2013

CLASIFICACIÓN ORGÁNICA

18

UNIVERSIDAD DE EXTREMADURA

CLASIFICACIÓN FUNCIONAL POR PROGRAMAS

422D

ENSEÑANZAS UNIVERSITARIAS

CLASIFICACIÓN ECONÓMICA	EXPLICACIÓN	CRÉDITOS EXTRAORDINARIOS	SUPLEMENTOS DE CRÉDITO	AMPLIACIONES DE CRÉDITO	TRANSFERENCIAS DE CRÉDITO		INCORPORACIONES REMANENTES DE CRÉDITO	CRÉDITOS GENERADOS POR INGRESOS	BAJAS POR ANULACIÓN Y RECTIFICACIÓN	OTRAS MODIFICACIONES	TOTAL MODIFICACIONES
					POSITIVAS	NEGATIVAS					
48	TOTAL ARTÍCULO	0,00	0,00	0,00	15.469,84	0,00	0,00	0,00	0,00	0,00	15.469,84
4	TOTAL CAPÍTULO	0,00	0,00	0,00	15.469,84	0,00	0,00	0,00	0,00	0,00	15.469,84
620	INVERSIONES NUEVAS ASOCIADA AL FUNCIONAMIENTO OPERATIVO DE S	0,00	0,00	0,00	704.608,93	1.551,15	0,00	0,00	0,00	0,00	703.057,78
62	TOTAL ARTÍCULO	0,00	0,00	0,00	704.608,93	1.551,15	0,00	0,00	0,00	0,00	703.057,78
630	INVERSIONES REPOSICION ASOCIADAS AL FUNCIONAMIENTO OPERAT. S	0,00	0,00	0,00	3.100,00	100,00	0,00	0,00	0,00	0,00	3.000,00
63	TOTAL ARTÍCULO	0,00	0,00	0,00	3.100,00	100,00	0,00	0,00	0,00	0,00	3.000,00
6	TOTAL CAPÍTULO	0,00	0,00	0,00	707.708,93	1.651,15	0,00	0,00	0,00	0,00	706.057,78
TOTAL	ECONÓMICA	0,00	0,00	0,00	16.755.935,91	15.974.340,36	794.699,96	38.432,41	0,00	0,00	1.614.727,92

CLASIFICACIÓN FUNCIONAL POR PROGRAMAS

423B

SERVICIOS COMPLEMENTARIOS Y AYUDA A LA ENSEÑANZ

CLASIFICACIÓN ECONÓMICA	EXPLICACIÓN	CRÉDITOS EXTRAORDINARIOS	SUPLEMENTOS DE CRÉDITO	AMPLIACIONES DE CRÉDITO	TRANSFERENCIAS DE CRÉDITO		INCORPORACIONES REMANENTES DE CRÉDITO	CRÉDITOS GENERADOS POR INGRESOS	BAJAS POR ANULACIÓN Y RECTIFICACIÓN	OTRAS MODIFICACIONES	TOTAL MODIFICACIONES
					POSITIVAS	NEGATIVAS					
200	ARRENDAMIENTO DE TERRENOS Y BIENES NATURALES	0,00	0,00	0,00	595.087,50	46.497,87	113.532,75	60.338,43	0,00	0,00	722.460,81
202	ARRENDAMIENTO DE EDIFICIOS Y OTRAS CONSTRUCCIONES	0,00	0,00	0,00	0,00	82,00	0,00	0,00	0,00	0,00	-82,00
203	ARRENDAMIENTO MAQUINARIA, INSTALACIONES Y UTILLAJE	0,00	0,00	0,00	0,00	41,00	0,00	0,00	0,00	0,00	-41,00
204	ARRENDAMIENTO MATERIAL DE TRANSPORTE	0,00	0,00	0,00	0,00	89,00	0,00	0,00	0,00	0,00	-89,00
20	TOTAL ARTÍCULO	0,00	0,00	0,00	595.087,50	46.709,87	113.532,75	60.338,43	0,00	0,00	722.248,81
210	INFRAEST. Y BIENES NATURALES	0,00	0,00	0,00	0,00	3.440,00	0,00	0,00	0,00	0,00	-3.440,00
212	EDIFICIOS Y OTRAS CONSTRUCC	0,00	0,00	0,00	0,00	47.730,00	0,00	0,00	0,00	0,00	-47.730,00
213	MAQUIN., INSTALAC. Y UTILLAJE	0,00	0,00	0,00	0,00	451,00	0,00	0,00	0,00	0,00	-451,00
215	MOBILIARIO Y ENSERES	0,00	0,00	0,00	0,00	6.839,00	0,00	0,00	0,00	0,00	-6.839,00
216	EQUIPOS PROCESOS DE INFORMAC	0,00	0,00	0,00	0,00	527,00	0,00	0,00	0,00	0,00	-527,00



UNIVERSIDAD DE EXTREMADURA

MODIFICACIONES DE CRÉDITO

EJERCICIO 2013 FECHA 31/12/2013

CLASIFICACIÓN ORGÁNICA

18

UNIVERSIDAD DE EXTREMADURA

CLASIFICACIÓN FUNCIONAL POR PROGRAMAS 423B

SERVICIOS COMPLEMENTARIOS Y AYUDA A LA ENSEÑANZ

CLASIFICACIÓN ECONÓMICA	EXPLICACIÓN	CRÉDITOS EXTRAORDINARIOS	SUPLEMENTOS DE CRÉDITO	AMPLIACIONES DE CRÉDITO	TRANSFERENCIAS DE CRÉDITO		INCORPORACIONES REMANENTES DE CRÉDITO	CRÉDITOS GENERADOS POR INGRESOS	BAJAS POR ANULACIÓN Y RECTIFICACIÓN	OTRAS MODIFICACIONES	TOTAL MODIFICACIONES
					POSITIVAS	NEGATIVAS					
21	TOTAL ARTÍCULO	0,00	0,00	0,00	0,00	58.987,00	0,00	0,00	0,00	0,00	-58.987,00
22000	ORDINARIO NO INVENTARIABLE	0,00	0,00	0,00	0,00	14.640,00	0,00	0,00	0,00	0,00	-14.640,00
22001	PRENSA, REVISTAS, LIBROS Y OTRAS PUBLICACIONES	0,00	0,00	0,00	0,00	467,00	0,00	0,00	0,00	0,00	-467,00
22002	MATERIAL INF. NO INVENTARIABLE	0,00	0,00	0,00	0,00	8.855,00	0,00	0,00	0,00	0,00	-8.855,00
22100	ENERGIA ELECTRICA	0,00	0,00	0,00	0,00	40.990,00	0,00	0,00	0,00	0,00	-40.990,00
22103	COMBUSTIBLES	0,00	0,00	0,00	0,00	15.743,00	0,00	0,00	0,00	0,00	-15.743,00
22106	PRODUCTOS FARMACEUTICOS	0,00	0,00	0,00	0,00	1.210,00	0,00	0,00	0,00	0,00	-1.210,00
22109	OTROS SUMINISTROS	0,00	0,00	0,00	0,00	42.309,00	0,00	0,00	0,00	0,00	-42.309,00
22200	TELEFONICAS	0,00	0,00	0,00	0,00	15,00	0,00	0,00	0,00	0,00	-15,00
22201	POSTALES	0,00	0,00	0,00	0,00	8.332,00	0,00	0,00	0,00	0,00	-8.332,00
223	TRANSPORTES	0,00	0,00	0,00	0,00	30.499,00	0,00	0,00	0,00	0,00	-30.499,00
22601	ATENC. PROTOCOL. Y REPRESENTAT	0,00	0,00	0,00	0,00	20.473,00	0,00	0,00	0,00	0,00	-20.473,00
22602	PUBLICIDAD Y PROPAGANDA	0,00	0,00	0,00	0,00	19.038,00	0,00	0,00	0,00	0,00	-19.038,00
22606	REUNIONES, CONFERENCIAS Y CURSOS	0,00	0,00	0,00	0,00	100.344,00	0,00	0,00	0,00	0,00	-100.344,00
22609	OTROS	0,00	0,00	0,00	0,00	12.712,00	0,00	0,00	0,00	0,00	-12.712,00
22700	LIMPIEZA Y ASEO	0,00	0,00	0,00	0,00	193,00	0,00	0,00	0,00	0,00	-193,00
22703	POSTALES	0,00	0,00	0,00	0,00	8,00	0,00	0,00	0,00	0,00	-8,00
22706	ESTUDIOS Y TRABAJOS TECNICOS	0,00	0,00	0,00	0,00	161.380,00	0,00	0,00	0,00	0,00	-161.380,00
22709	OTROS	0,00	0,00	0,00	0,00	30.095,00	0,00	0,00	0,00	0,00	-30.095,00
22	TOTAL ARTÍCULO	0,00	0,00	0,00	0,00	507.303,00	0,00	0,00	0,00	0,00	-507.303,00
230	DIETAS	0,00	0,00	0,00	0,00	6.527,00	0,00	0,00	0,00	0,00	-6.527,00
231	LOCOMOCION	0,00	0,00	0,00	0,00	13.471,00	0,00	0,00	0,00	0,00	-13.471,00
23	TOTAL ARTÍCULO	0,00	0,00	0,00	0,00	19.998,00	0,00	0,00	0,00	0,00	-19.998,00



UNIVERSIDAD DE EXTREMADURA

MODIFICACIONES DE CRÉDITO

EJERCICIO 2013 FECHA 31/12/2013

CLASIFICACIÓN ORGÁNICA

18

UNIVERSIDAD DE EXTREMADURA

CLASIFICACIÓN FUNCIONAL POR PROGRAMAS 423B

SERVICIOS COMPLEMENTARIOS Y AYUDA A LA ENSEÑANZ

CLASIFICACIÓN ECONÓMICA	EXPLICACIÓN	CRÉDITOS EXTRAORDINARIOS	SUPLEMENTOS DE CRÉDITO	AMPLIACIONES DE CRÉDITO	TRANSFERENCIAS DE CRÉDITO		INCORPORACIONES REMANENTES DE CRÉDITO	CRÉDITOS GENERADOS POR INGRESOS	BAJAS POR ANULACIÓN Y RECTIFICACIÓN	OTRAS MODIFICACIONES	TOTAL MODIFICACIONES
					POSITIVAS	NEGATIVAS					
2	TOTAL CAPÍTULO	0,00	0,00	0,00	595.087,50	632.997,87	113.532,75	60.338,43	0,00	0,00	135.960,81
48100	BECAS DE ESTUDIO E INVESTIGACION	0,00	0,00	0,00	420.162,88	217.340,45	18.709,71	0,00	0,00	0,00	221.532,14
48113	APORTACION FUNDACION UNIVERSIDAD SOCIEDAD	0,00	0,00	0,00	1.000,00	1.000,00	191.562,50	323.907,34	0,00	0,00	515.469,84
48116	APORTACION CENTRO DOCUMENTACIÓN EUROPEA	0,00	0,00	0,00	1.240,00	1.000,00	0,00	0,00	0,00	0,00	240,00
48118	PREMIOS A LA EXCELENCIA DEPORTIVA	0,00	0,00	0,00	6.000,00	6.000,00	0,00	0,00	0,00	0,00	0,00
48	TOTAL ARTÍCULO	0,00	0,00	0,00	428.402,88	225.340,45	210.272,21	323.907,34	0,00	0,00	737.241,98
4	TOTAL CAPÍTULO	0,00	0,00	0,00	428.402,88	225.340,45	210.272,21	323.907,34	0,00	0,00	737.241,98
620	INVERSIONES NUEVAS ASOCIADA AL FUNCIONAMIENTO OPERATIVO DE S	0,00	0,00	0,00	26.835,95	100,00	0,00	0,00	0,00	0,00	26.735,95
62	TOTAL ARTÍCULO	0,00	0,00	0,00	26.835,95	100,00	0,00	0,00	0,00	0,00	26.735,95
630	INVERSIONES REPOSICION ASOCIADAS AL FUNCIONAMIENTO OPERAT. S	0,00	0,00	0,00	100,00	100,00	0,00	0,00	0,00	0,00	0,00
63	TOTAL ARTÍCULO	0,00	0,00	0,00	100,00	100,00	0,00	0,00	0,00	0,00	0,00
64000	BIBLIOGRAFIA DE INVESTIGACION	0,00	0,00	0,00	0,00	0,00	34,78	0,00	0,00	0,00	34,78
64001	CURSOS Y SEMINARIOS	0,00	0,00	0,00	0,00	0,00	169,40	0,00	0,00	0,00	169,40
64007	CONVENIO CONSEJERIA DE CULTURA INCORPORACION DE ESCRITORES	0,00	0,00	0,00	0,00	0,00	0,05	0,00	0,00	0,00	0,05
64012	PROYECTOS DE INVESTIGACION FINANCIACION DIPUTACIONES	0,00	0,00	0,00	0,00	0,00	8.800,00	0,00	0,00	0,00	8.800,00
64014	OTROS PROYECTOS FINANCIACION EMPRESAS PRIVADAS	0,00	0,00	0,00	0,00	0,00	326,85	0,00	0,00	0,00	326,85
64015	INNOVACION EDUCATIVA Y CALIDAD DOCENTE	0,00	0,00	0,00	0,00	0,00	3.117,46	0,00	0,00	0,00	3.117,46
640	GASTOS INV. CARAC. INMATERIAL	0,00	0,00	0,00	15.344,81	54.837,55	488.170,22	253.303,57	0,00	0,00	701.981,05
64028	CONVENIO CONSEJERIA DE CULTURA INCORPORACION ARTISTAS PLAST	0,00	0,00	0,00	0,00	0,00	130,09	0,00	0,00	0,00	130,09
64030	UNIVERSIDAD DE MAYORES	0,00	0,00	0,00	251.085,00	308.884,18	13.640,83	104.542,00	0,00	0,00	60.383,65
64050	CURSOS DE VERANO FINANCIADO POR FAMILIAS E INSTITUCIONES	0,00	0,00	0,00	0,00	0,00	17.966,16	25.689,00	0,00	0,00	43.655,16
64051	CURSOS DE VERANO FINANCIADO POR DIPUTACIONES	0,00	0,00	0,00	0,00	0,00	1.922,69	12.000,00	0,00	0,00	13.922,69
64052	CURSOS DE VERANO FINANCIADO POR AYUNTAMIENTOS	0,00	0,00	0,00	0,00	0,00	12.622,82	0,00	0,00	0,00	12.622,82



UNIVERSIDAD DE EXTREMADURA

MODIFICACIONES DE CRÉDITO

EJERCICIO 2013 FECHA 31/12/2013

CLASIFICACIÓN ORGÁNICA

18

UNIVERSIDAD DE EXTREMADURA

CLASIFICACIÓN FUNCIONAL POR PROGRAMAS

423B

SERVICIOS COMPLEMENTARIOS Y AYUDA A LA ENSEÑANZA

CLASIFICACIÓN ECONÓMICA	EXPLICACIÓN	CRÉDITOS EXTRAORDINARIOS	SUPLEMENTOS DE CRÉDITO	AMPLIACIONES DE CRÉDITO	TRANSFERENCIAS DE CRÉDITO		INCORPORACIONES REMANENTES DE CRÉDITO	CRÉDITOS GENERADOS POR INGRESOS	BAJAS POR ANULACIÓN Y RECTIFICACIÓN	OTRAS MODIFICACIONES	TOTAL MODIFICACIONES
					POSITIVAS	NEGATIVAS					
64053	CURSOS DE VERANO FINANCIADOS POR ORGANISMOS AUTONOMOS	0,00	0,00	0,00	0,00	0,00	16,22	0,00	0,00	0,00	16,22
64056	CURSOS DE VERANO FINANCIADOS POR EMPRESAS PRIVADAS	0,00	0,00	0,00	0,00	0,00	40.749,21	10.576,45	0,00	0,00	51.325,66
64057	CURSOS DE VERANO COMUNIDAD AUTONOMA	0,00	0,00	0,00	5.277,00	5.277,00	6.957,63	21.500,00	0,00	0,00	28.457,63
64075	CONVENIO CONS SANIDAD UNIDAD DE ATENCION ESTUDIANTES	0,00	0,00	0,00	0,00	0,00	34,81	0,00	0,00	0,00	34,81
64090	BECARIOS DE INVESTIGACION	0,00	0,00	0,00	0,00	0,00	20.186,67	0,00	0,00	0,00	20.186,67
64	TOTAL ARTÍCULO	0,00	0,00	0,00	271.706,81	368.998,73	614.845,89	427.611,02	0,00	0,00	945.164,99
6	TOTAL CAPÍTULO	0,00	0,00	0,00	298.642,76	369.198,73	614.845,89	427.611,02	0,00	0,00	971.900,94
TOTAL	ECONÓMICA	0,00	0,00	0,00	1.322.133,14	1.227.537,05	938.650,85	811.856,79	0,00	0,00	1.845.103,73

CLASIFICACIÓN FUNCIONAL POR PROGRAMAS

451P

INFRAESTRUCTURA UNIVERSITARIA

CLASIFICACIÓN ECONÓMICA	EXPLICACIÓN	CRÉDITOS EXTRAORDINARIOS	SUPLEMENTOS DE CRÉDITO	AMPLIACIONES DE CRÉDITO	TRANSFERENCIAS DE CRÉDITO		INCORPORACIONES REMANENTES DE CRÉDITO	CRÉDITOS GENERADOS POR INGRESOS	BAJAS POR ANULACIÓN Y RECTIFICACIÓN	OTRAS MODIFICACIONES	TOTAL MODIFICACIONES
					POSITIVAS	NEGATIVAS					
62104	INVERSIONES	0,00	0,00	0,00	0,00	0,00	37.630,73	0,00	0,00	0,00	37.630,73
62106	INVERSIONES	0,00	0,00	0,00	0,00	0,00	16.767,13	0,00	0,00	0,00	16.767,13
62108	INFRAESTRUCTURA CIENTIFICA	0,00	0,00	0,00	0,00	0,00	10.447,55	0,00	0,00	0,00	10.447,55
62109	ADECUACION INFRAESTRUCTURAS UNIVERSITARIAS	0,00	0,00	0,00	1.251.451,15	1.250.000,00	266.786,45	50.000,00	0,00	0,00	318.237,60
621	INVERSIONES	0,00	0,00	0,00	0,00	0,00	177.322,24	0,00	0,00	0,00	177.322,24
62177	CONV. CONSEJ EDUCACIÓN REHABILITACIÓN EDIF MAGISTERIO CÁCERE	0,00	0,00	0,00	0,00	0,00	29,13	0,00	0,00	0,00	29,13
62178	CAMPUS EXCELENCIA	0,00	0,00	0,00	0,00	0,00	2.582,91	0,00	0,00	0,00	2.582,91
62	TOTAL ARTÍCULO	0,00	0,00	0,00	1.251.451,15	1.250.000,00	511.566,14	50.000,00	0,00	0,00	563.017,29
6	TOTAL CAPÍTULO	0,00	0,00	0,00	1.251.451,15	1.250.000,00	511.566,14	50.000,00	0,00	0,00	563.017,29
TOTAL	ECONÓMICA	0,00	0,00	0,00	1.251.451,15	1.250.000,00	511.566,14	50.000,00	0,00	0,00	563.017,29

UNIVERSIDAD DE EXTREMADURA

MODIFICACIONES DE CRÉDITO

EJERCICIO 2013 FECHA 31/12/2013

CLASIFICACIÓN ORGÁNICA

18

UNIVERSIDAD DE EXTREMADURA

CLASIFICACIÓN FUNCIONAL POR PROGRAMAS 541A

INVESTIGACION CIENTIFICA

CLASIFICACIÓN ECONÓMICA	EXPLICACIÓN	CRÉDITOS EXTRAORDINARIOS	SUPLEMENTOS DE CRÉDITO	AMPLIACIONES DE CRÉDITO	TRANSFERENCIAS DE CRÉDITO		INCORPORACIONES REMANENTES DE CRÉDITO	CRÉDITOS GENERADOS POR INGRESOS	BAJAS POR ANULACIÓN Y RECTIFICACIÓN	OTRAS MODIFICACIONES	TOTAL MODIFICACIONES
					POSITIVAS	NEGATIVAS					
200	ARRENDAMIENTO DE TERRENOS Y BIENES NATURALES	0,00	0,00	0,00	433.571,51	52.570,32	80.342,53	139.466,43	0,00	0,00	600.810,15
206	ARRENDAMIENTO DE EQUIPOS PARA PROCESOS DE INFORMACION	0,00	0,00	0,00	0,00	1.371,00	0,00	0,00	0,00	0,00	-1.371,00
20	TOTAL ARTÍCULO	0,00	0,00	0,00	433.571,51	53.941,32	80.342,53	139.466,43	0,00	0,00	599.439,15
212	EDIFICIOS Y OTRAS CONSTRUCC	0,00	0,00	0,00	0,00	11.480,00	0,00	0,00	0,00	0,00	-11.480,00
213	MAQUIN., INSTALAC. Y UTILLAJE	0,00	0,00	0,00	0,00	2.287,00	0,00	0,00	0,00	0,00	-2.287,00
215	MOBILIARIO Y ENSERES	0,00	0,00	0,00	0,00	5.450,00	0,00	0,00	0,00	0,00	-5.450,00
216	EQUIPOS PROCESOS DE INFORMAC	0,00	0,00	0,00	0,00	135,00	0,00	0,00	0,00	0,00	-135,00
219	OTRO INMOVILIZADO MATERIAL	0,00	0,00	0,00	0,00	3.193,00	0,00	0,00	0,00	0,00	-3.193,00
21	TOTAL ARTÍCULO	0,00	0,00	0,00	0,00	22.545,00	0,00	0,00	0,00	0,00	-22.545,00
22000	ORDINARIO NO INVENTARIABLE	0,00	0,00	0,00	0,00	19.132,00	0,00	0,00	0,00	0,00	-19.132,00
22001	PRENSA, REVISTAS, LIBROS Y OTRAS PUBLICACIONES	0,00	0,00	0,00	0,00	1.157,00	0,00	0,00	0,00	0,00	-1.157,00
22002	MATERIAL INF. NO INVENTARIABLE	0,00	0,00	0,00	0,00	4.902,00	0,00	0,00	0,00	0,00	-4.902,00
22100	ENERGIA ELECTRICA	0,00	0,00	0,00	20.000,00	90.107,00	0,00	0,00	0,00	0,00	-70.107,00
22102	GAS	0,00	0,00	0,00	0,00	11.081,00	0,00	0,00	0,00	0,00	-11.081,00
22103	COMBUSTIBLES	0,00	0,00	0,00	0,00	1.973,00	0,00	0,00	0,00	0,00	-1.973,00
22105	PRODUCTOS ALIMENTICIOS	0,00	0,00	0,00	0,00	8.505,00	0,00	0,00	0,00	0,00	-8.505,00
22106	PRODUCTOS FARMACEUTICOS	0,00	0,00	0,00	0,00	21.923,00	0,00	0,00	0,00	0,00	-21.923,00
22109	OTROS SUMINISTROS	0,00	0,00	0,00	0,00	53.679,00	0,00	0,00	0,00	0,00	-53.679,00
22201	POSTALES	0,00	0,00	0,00	0,00	2.355,00	0,00	0,00	0,00	0,00	-2.355,00
22204	INFORMATICAS	0,00	0,00	0,00	0,00	11,00	0,00	0,00	0,00	0,00	-11,00
223	TRANSPORTES	0,00	0,00	0,00	0,00	2.536,00	0,00	0,00	0,00	0,00	-2.536,00
224	PRIMAS DE SEGUROS	0,00	0,00	0,00	0,00	451,00	0,00	0,00	0,00	0,00	-451,00
225	TRIBUTOS	0,00	0,00	0,00	0,00	1.978,00	0,00	0,00	0,00	0,00	-1.978,00



UNIVERSIDAD DE EXTREMADURA

MODIFICACIONES DE CRÉDITO

EJERCICIO 2013 FECHA 31/12/2013

CLASIFICACIÓN ORGÁNICA

18

UNIVERSIDAD DE EXTREMADURA

CLASIFICACIÓN FUNCIONAL POR PROGRAMAS 541A

INVESTIGACION CIENTIFICA

CLASIFICACIÓN ECONÓMICA	EXPLICACIÓN	CRÉDITOS EXTRAORDINARIOS	SUPLEMENTOS DE CRÉDITO	AMPLIACIONES DE CRÉDITO	TRANSFERENCIAS DE CRÉDITO		INCORPORACIONES REMANENTES DE CRÉDITO	CRÉDITOS GENERADOS POR INGRESOS	BAJAS POR ANULACIÓN Y RECTIFICACIÓN	OTRAS MODIFICACIONES	TOTAL MODIFICACIONES
					POSITIVAS	NEGATIVAS					
22601	ATENC. PROTOCOL Y REPRESENTAT	0,00	0,00	0,00	0,00	774,00	0,00	0,00	0,00	0,00	-774,00
22602	PUBLICIDAD Y PROPAGANDA	0,00	0,00	0,00	0,00	3.856,00	0,00	0,00	0,00	0,00	-3.856,00
22606	REUNIONES, CONFERENCIAS Y CURSOS	0,00	0,00	0,00	0,00	7.882,00	0,00	0,00	0,00	0,00	-7.882,00
22609	OTROS	0,00	0,00	0,00	0,00	725,00	0,00	0,00	0,00	0,00	-725,00
22703	POSTALES	0,00	0,00	0,00	0,00	69,00	0,00	0,00	0,00	0,00	-69,00
22706	ESTUDIOS Y TRABAJOS TECNICOS	0,00	0,00	0,00	0,00	15.264,00	0,00	0,00	0,00	0,00	-15.264,00
22	TOTAL ARTÍCULO	0,00	0,00	0,00	20.000,00	248.360,00	0,00	0,00	0,00	0,00	-228.360,00
230	DIETAS	0,00	0,00	0,00	0,00	6.595,00	0,00	0,00	0,00	0,00	-6.595,00
231	LOCOMOCION	0,00	0,00	0,00	0,00	10.019,00	0,00	0,00	0,00	0,00	-10.019,00
23	TOTAL ARTÍCULO	0,00	0,00	0,00	0,00	16.614,00	0,00	0,00	0,00	0,00	-16.614,00
2	TOTAL CAPÍTULO	0,00	0,00	0,00	453.571,51	341.460,32	80.342,53	139.466,43	0,00	0,00	331.920,15
359	OTROS GASTOS FINANCIEROS	0,00	0,00	0,00	79.655,46	79.655,46	0,00	0,00	0,00	0,00	0,00
35	TOTAL ARTÍCULO	0,00	0,00	0,00	79.655,46	79.655,46	0,00	0,00	0,00	0,00	0,00
3	TOTAL CAPÍTULO	0,00	0,00	0,00	79.655,46	79.655,46	0,00	0,00	0,00	0,00	0,00
620	INVERSIONES NUEVAS ASOCIADA AL FUNCIONAMIENTO OPERATIVO DE S	0,00	0,00	0,00	38.656,12	100,00	0,00	0,00	0,00	0,00	38.556,12
62108	INFRAESTRUCTURA CIENTIFICA	0,00	0,00	0,00	286.793,03	2.633.037,48	22.870.724,40	459.843,05	0,00	0,00	20.984.323,00
62	TOTAL ARTÍCULO	0,00	0,00	0,00	325.449,15	2.633.137,48	22.870.724,40	459.843,05	0,00	0,00	21.022.879,12
630	INVERSIONES REPOSICION ASOCIADAS AL FUNCIONAMIENTO OPERAT. S	0,00	0,00	0,00	100,00	100,00	0,00	0,00	0,00	0,00	0,00
63	TOTAL ARTÍCULO	0,00	0,00	0,00	100,00	100,00	0,00	0,00	0,00	0,00	0,00
64000	BIBLIOGRAFIA DE INVESTIGACION	0,00	0,00	0,00	0,00	0,00	5.991,49	0,00	0,00	0,00	5.991,49
64001	CURSOS Y SEMINARIOS	0,00	0,00	0,00	0,00	0,00	718,01	0,00	0,00	0,00	718,01
64002	PROYECTOS FINANCIACION ADMINISTRACION CENTRAL	0,00	0,00	0,00	0,00	67,92	11.891,90	0,00	0,00	0,00	11.823,98
64004	PROYECTOS FINANCIACION JUNTA EXTREM CONVENIOS Y PROYECTOS	0,00	0,00	0,00	0,00	0,00	13.165,18	0,00	0,00	0,00	13.165,18

UNIVERSIDAD DE EXTREMADURA

MODIFICACIONES DE CRÉDITO

EJERCICIO 2013 FECHA 31/12/2013

CLASIFICACIÓN ORGÁNICA

18

UNIVERSIDAD DE EXTREMADURA

CLASIFICACIÓN FUNCIONAL POR PROGRAMAS 541A

INVESTIGACION CIENTIFICA

CLASIFICACIÓN ECONÓMICA	EXPLICACIÓN	CRÉDITOS EXTRAORDINARIOS	SUPLEMENTOS DE CRÉDITO	AMPLIACIONES DE CRÉDITO	TRANSFERENCIAS DE CRÉDITO		INCORPORACIONES REMANENTES DE CRÉDITO	CRÉDITOS GENERADOS POR INGRESOS	BAJAS POR ANULACIÓN Y RECTIFICACIÓN	OTRAS MODIFICACIONES	TOTAL MODIFICACIONES
					POSITIVAS	NEGATIVAS					
64005	CONTRATOS ART 83 LOU	0,00	0,00	0,00	2.271.599,84	4.371.418,88	3.824.686,47	1.339.902,47	0,00	0,00	3.064.769,90
64006	POR YECTOS DE UE	0,00	0,00	0,00	0,00	10.055,77	59.922,54	0,00	0,00	0,00	49.866,77
64008	PROYECTOS FINANCIACION JUNTA DE EXTREMADURA	0,00	0,00	0,00	0,00	11,28	30.294,63	0,00	0,00	0,00	30.283,35
64010	PROYECTOS INVESTIGACION OTRAS CC AA	0,00	0,00	0,00	0,00	0,00	432,97	0,00	0,00	0,00	432,97
64011	PROYECTOS FINANCIADOS POR AYUNTAMIENTOS	0,00	0,00	0,00	0,00	0,00	544,45	0,00	0,00	0,00	544,45
64012	PROYECTOS DE INVESTIGACION FINANCIACION DIPUTACIONES	0,00	0,00	0,00	0,00	0,00	600,00	0,00	0,00	0,00	600,00
64014	OTROS PROYECTOS FINANCIACION EMPRESAS PRIVADAS	0,00	0,00	0,00	0,00	0,00	8.346,55	0,00	0,00	0,00	8.346,55
64015	INNOVACION EDUCATIVA Y CALIDAD DOCENTE	0,00	0,00	0,00	0,00	0,00	10,90	0,00	0,00	0,00	10,90
640	GASTOS INV. CARAC. INMATERIAL	0,00	0,00	0,00	7.886.974,03	395.058,70	2.860.244,09	645.284,80	0,00	0,00	10.997.444,22
64018	PLAN DE INICIACION A LA INVESTIGACION DESARROLLO TECNOLOGICO	0,00	0,00	0,00	0,00	13.844,25	32.711,64	0,00	0,00	0,00	18.867,39
64020	PROYECTOS SUBVENCIONADOS POR FAMILIAS E INSTITUCIONES	0,00	0,00	0,00	0,00	0,00	570,66	0,00	0,00	0,00	570,66
64027	ADAPTACION UEX AL EEES	0,00	0,00	0,00	0,00	0,00	161,83	0,00	0,00	0,00	161,83
64032	COSTES INDIRECTOS Y GASTOS GENERALES DE INVESTIGACION	0,00	0,00	0,00	0,00	0,00	111,73	0,00	0,00	0,00	111,73
64035	EMPRESAS PRIVADAS ACTIVIDADES EN ID	0,00	0,00	0,00	1.000,00	1.000,00	1.656,22	1.157,64	0,00	0,00	2.813,86
64036	GASTOS DE GESTIÓN E IMPREVISTOS	0,00	0,00	0,00	163.886,18	60.000,00	117.356,76	110,41	0,00	0,00	221.353,35
64037	PLAN REGIONAL INVESTIGACIÓN PROYECTOS DE INVESTIGACIÓN	0,00	0,00	0,00	132.081,88	544.071,28	865.509,97	508.304,79	0,00	0,00	961.825,36
64038	PLAN REGIONAL INVESTIGACION MEDIDAS DE ACOMPAÑAMIENTO	0,00	0,00	0,00	2.031.365,97	2.914.866,93	2.082.631,65	0,00	0,00	0,00	1.199.130,69
64039	PLAN REGIONAL DE INVESTIGACIÓN FORMACIÓN PERSONAL INVESTIGAD	0,00	0,00	0,00	185.807,07	1.471.527,70	118.007,42	1.155.257,19	0,00	0,00	-12.456,02
64044	JUNTA EXTREMADURA OTRAS ACTIVIDADES DE INVESTIGACIÓN	0,00	0,00	0,00	1.000,00	76.222,50	140.587,01	201.847,30	0,00	0,00	267.211,81
64045	OTRAS CC AA PROYECTOS Y OTRAS ACTIVIDADES DE I D	0,00	0,00	0,00	0,00	0,00	155,34	0,00	0,00	0,00	155,34
64046	PROGRAMA MARCO PROYECTOS I D	0,00	0,00	0,00	180.000,00	180.566,00	28.396,81	14.778,52	0,00	0,00	42.609,33
64047	PROGRAMA MARCO RECURSOS HUMANOS	0,00	0,00	0,00	49.979,10	61.811,79	28.535,50	0,00	0,00	0,00	16.702,81
64048	PROGRAMA MARCO OTRAS ACTIVIDADES	0,00	0,00	0,00	15.000,00	15.000,00	15.191,68	6.777,60	0,00	0,00	21.969,28

UNIVERSIDAD DE EXTREMADURA

MODIFICACIONES DE CRÉDITO

EJERCICIO 2013 FECHA 31/12/2013

CLASIFICACIÓN ORGÁNICA

18

UNIVERSIDAD DE EXTREMADURA

CLASIFICACIÓN FUNCIONAL POR PROGRAMAS 541A

INVESTIGACION CIENTIFICA

CLASIFICACIÓN ECONÓMICA	EXPLICACIÓN	CRÉDITOS EXTRAORDINARIOS	SUPLEMENTOS DE CRÉDITO	AMPLIACIONES DE CRÉDITO	TRANSFERENCIAS DE CRÉDITO		INCORPORACIONES REMANENTES DE CRÉDITO	CRÉDITOS GENERADOS POR INGRESOS	BAJAS POR ANULACIÓN Y RECTIFICACIÓN	OTRAS MODIFICACIONES	TOTAL MODIFICACIONES
					POSITIVAS	NEGATIVAS					
64049	PROGRAMAS DE COOPERACIÓN TRANSFRONTERIZA INTERREG	0,00	0,00	0,00	11.325,65	32.365,65	341.689,99	0,00	0,00	0,00	320.649,99
64054	PLAN NACIONAL DE INVESTIGACION MEC	0,00	0,00	0,00	1.472.688,41	2.197.578,72	2.543.652,65	165.160,22	0,00	0,00	1.983.922,56
64058	PLAN NACIONAL DE INVESTIGACIÓN OTROS MINISTERIOS	0,00	0,00	0,00	177.534,59	373.461,41	564.571,94	0,00	0,00	0,00	368.645,12
64059	PLAN NACIONAL DE INVESTIGACIÓN ACCIONES COMPLEMENTARIAS Y OT	0,00	0,00	0,00	0,00	6.000,00	136.981,59	0,00	0,00	0,00	130.981,59
64060	PLAN NACIONAL DE INVESTIGACIÓN FORMACIÓN PERSONAL INVESTIGAD	0,00	0,00	0,00	513.694,00	874.102,34	153.993,25	0,00	0,00	0,00	-206.415,09
64061	OTRAS TRANSFERENCIAS PARA ACTIVIDADES DE INVESTIGACIÓN	0,00	0,00	0,00	0,00	0,00	25.316,04	0,00	0,00	0,00	25.316,04
64062	ORGANISMOS AUTONOMOS ACTIVIDADES I D	0,00	0,00	0,00	0,00	20.083,40	64.490,28	0,00	0,00	0,00	44.406,88
64064	DIPUTACIONES ACTIVIDADES I D	0,00	0,00	0,00	145.500,00	449.645,42	614.277,91	0,00	0,00	0,00	310.132,49
64065	PROGRAMA PROPIO BIBLIOGRAFIA Y SOFTWARE DE GESTIÓN BIBLIOGRA	0,00	0,00	0,00	900.000,00	920.000,00	43.126,47	0,00	0,00	0,00	23.126,47
64066	PROGRAMA PROPIO AYUDA BASICA A GRUPOS DE INVESTIGACIÓN	0,00	0,00	0,00	116.801,87	284.449,94	1.974.622,11	0,00	0,00	0,00	1.806.974,04
64067	PROGRAMA PROPIO DEVOLUCIONES DE COSTES INDIRECTOS	0,00	0,00	0,00	349.862,01	465.481,09	786.214,01	66.835,30	0,00	0,00	737.430,23
64068	PROGRAMA PROPIO PROGRAMA DE GESTORES DE PROYECTOS	0,00	0,00	0,00	260.199,60	565.250,88	309.446,06	0,00	0,00	0,00	4.394,73
64069	PROGRAMA PROPIO PLAN DE INICIACIÓN A LA INVESTIGACIÓN ORIENT	0,00	0,00	0,00	203.007,68	325.010,46	184.911,82	0,00	0,00	0,00	62.909,04
64070	PROGRAMA PROPIO PLAN MANTENIMIENTO MATERIAL CIENTIFICO	0,00	0,00	0,00	11.833,09	11.833,09	5.111,04	5.181,24	0,00	0,00	10.292,28
64072	PROGRAMA PROPIO SEMINARIOS Y CONFERENCIAS DE EXCELENCIA	0,00	0,00	0,00	0,00	93.900,62	93.900,62	0,00	0,00	0,00	0,00
64073	ACCIONES PARA PREPARACION PROPUESTA NUEVOS PLANES ESTUDIOS	0,00	0,00	0,00	60.000,00	106.395,75	61.666,67	0,00	0,00	0,00	15.270,92
64082	PROGRAMA PROPIO PLAN DE FORMACIÓN RR.HH. EN ID	0,00	0,00	0,00	406.779,48	813.317,20	46.299,72	0,00	0,00	0,00	-360.238,00
64086	PROGRAMA CUASIEMPRESAS	0,00	0,00	0,00	0,00	0,00	32.248,00	0,00	0,00	0,00	32.248,00
64090	BECARIOS DE INVESTIGACION	0,00	0,00	0,00	511.803,32	0,00	9.175,09	0,00	0,00	0,00	520.978,41
64	TOTAL ARTÍCULO	0,00	0,00	0,00	18.059.723,77	17.654.398,97	18.240.128,66	4.110.597,48	0,00	0,00	22.756.050,94
6	TOTAL CAPÍTULO	0,00	0,00	0,00	18.385.272,92	20.287.636,45	41.110.853,06	4.570.440,53	0,00	0,00	43.778.930,06
91100	REINTEGRO ANTICIPO MICINN PARA INFRAESTRUCTURA CIENTIFICA	0,00	0,00	0,00	135.696,44	135.696,44	0,00	0,00	0,00	0,00	0,00
91101	REINTEGRO ANTICIPO MICINN PARA INSTITUTOS DE INVESTIGACIÓN	0,00	0,00	0,00	2.947.723,31	617.865,31	0,00	0,00	0,00	0,00	2.329.858,00



UNIVERSIDAD DE EXTREMADURA

MODIFICACIONES DE CRÉDITO

EJERCICIO 2013 FECHA 31/12/2013

CLASIFICACIÓN ORGÁNICA

18

UNIVERSIDAD DE EXTREMADURA

CLASIFICACIÓN FUNCIONAL POR PROGRAMAS 541A

INVESTIGACION CIENTIFICA

CLASIFICACIÓN ECONÓMICA	EXPLICACIÓN	CRÉDITOS EXTRAORDINARIOS	SUPLEMENTOS DE CRÉDITO	AMPLIACIONES DE CRÉDITO	TRANSFERENCIAS DE CRÉDITO		INCORPORACIONES REMANENTES DE CRÉDITO	CRÉDITOS GENERADOS POR INGRESOS	BAJAS POR ANULACIÓN Y RECTIFICACIÓN	OTRAS MODIFICACIONES	TOTAL MODIFICACIONES
					POSITIVAS	NEGATIVAS					
91	TOTAL ARTÍCULO	0,00	0,00	0,00	3.083.419,75	753.561,75	0,00	0,00	0,00	0,00	2.329.858,00
9	TOTAL CAPÍTULO	0,00	0,00	0,00	3.083.419,75	753.561,75	0,00	0,00	0,00	0,00	2.329.858,00
TOTAL	ECONÓMICA	0,00	0,00	0,00	22.001.919,64	21.462.313,98	41.191.195,59	4.709.906,96	0,00	0,00	46.440.708,21

UNIVERSIDAD DE EXTREMADURA

MODIFICACIONES DE CRÉDITO

EJERCICIO 2013 FECHA 31/12/2013

TOTALES POR CAPÍTULOS

CLASIFICACIÓN ECONÓMICA	EXPLICACIÓN	CRÉDITOS EXTRAORDINARIOS	SUPLEMENTOS DE CRÉDITO	AMPLIACIONES DE CRÉDITO	TRANSFERENCIAS DE CRÉDITO		INCORPORACIONES REMANENTES DE CRÉDITO	CRÉDITOS GENERADOS POR INGRESOS	BAJAS POR ANULACIÓN Y RECTIFICACIÓN	OTRAS MODIFICACIONES	TOTAL MODIFICACIONES
					POSITIVAS	NEGATIVAS					
1	GASTOS DE PERSONAL	0,00	0,00	0,00	99.486.714,91	100.230.447,00	964.603,10	0,00	0,00	0,00	220.871,01
2	GASTOS CORRIENTES EN BIENES Y SERVICIOS	0,00	0,00	0,00	17.538.930,22	17.468.195,69	1.004.274,74	238.356,24	0,00	0,00	1.313.365,51
3	GASTOS FINANCIEROS	0,00	0,00	0,00	80.655,46	80.655,46	0,00	0,00	0,00	0,00	0,00
4	TRANSFERENCIAS CORRIENTES	0,00	0,00	0,00	1.446.251,08	1.219.373,49	1.555.948,75	359.252,34	0,00	0,00	2.142.078,68
6	INVERSIONES REALES	0,00	0,00	0,00	21.788.747,91	23.672.485,94	45.602.948,93	5.950.214,74	0,00	0,00	49.669.425,64
8	ACTIVOS FINANCIEROS	0,00	0,00	0,00	36.000,00	36.000,00	0,00	0,00	0,00	0,00	0,00
9	PASIVOS FINANCIEROS	0,00	0,00	0,00	3.083.419,75	753.561,75	0,00	0,00	0,00	0,00	2.329.858,00
TOTAL		0,00	0,00	0,00	143.460.719,33	143.460.719,33	49.127.775,52	6.547.823,32	0,00	0,00	55.675.598,84



UNIVERSIDAD DE EXTREMADURA

MODIFICACIONES DE CRÉDITO

EJERCICIO 2013 FECHA 31/12/2013

TOTALES POR PROGRAMAS

PROGRAMAS	EXPLICACIÓN	CRÉDITOS EXTRAORDINARIOS	SUPLEMENTOS DE CRÉDITO	AMPLIACIONES DE CRÉDITO	TRANSFERENCIAS DE CRÉDITO		INCORPORACIONES REMANENTES DE CRÉDITO	CRÉDITOS GENERADOS POR INGRESOS	BAJAS POR ANULACIÓN Y RECTIFICACIÓN	OTRAS MODIFICACIONES	TOTAL MODIFICACIONES
					POSITIVAS	NEGATIVAS					
121A	DIRECCION Y SERV GENERALES DE LA ADMON GRAL, PERSONAL Y PLAN	0,00	0,00	0,00	97.936.821,91	98.706.654,00	0,00	0,00	0,00	0,00	-769.832,09
136A	ACCION DE LA UNIVERSIDAD EN EL EXTERIOR, RELACIONES INTERNACIONALES	0,00	0,00	0,00	1.083.365,79	1.185.643,54	2.657.126,11	311.048,81	0,00	0,00	2.865.897,17
313E	ACCION SOCIAL EN FAVOR DE FUNCIONARIOS	0,00	0,00	0,00	1.644.203,36	1.618.103,36	964.603,10	0,00	0,00	0,00	990.703,10
322J	NUEVAS TECNOLOGIAS APLICADAS A LA EDUCACION	0,00	0,00	0,00	358.045,09	503.321,91	110.187,51	50.238,64	0,00	0,00	15.149,33
322L	CONVERGENCIA EUROPEA, CALIDAD DOCENTE Y CURSOS DE POSTGRADO	0,00	0,00	0,00	1.106.843,34	1.532.805,13	1.959.746,26	576.339,71	0,00	0,00	2.110.124,18
422D	ENSEÑANZAS UNIVERSITARIAS	0,00	0,00	0,00	16.755.935,91	15.974.340,36	794.699,96	38.432,41	0,00	0,00	1.614.727,92
423B	SERVICIOS COMPLEMENTARIOS Y AYUDA A LA ENSEÑANZA	0,00	0,00	0,00	1.322.133,14	1.227.537,05	938.650,85	811.856,79	0,00	0,00	1.845.103,73
451P	INFRAESTRUCTURA UNIVERSITARIA	0,00	0,00	0,00	1.251.451,15	1.250.000,00	511.566,14	50.000,00	0,00	0,00	563.017,29
541A	INVESTIGACION CIENTIFICA	0,00	0,00	0,00	22.001.919,64	21.462.313,98	41.191.195,59	4.709.906,96	0,00	0,00	46.440.708,21
TOTAL		0,00	0,00	0,00	143.460.719,33	143.460.719,33	49.127.775,52	6.547.823,32	0,00	0,00	55.675.598,84

TOTALES POR ORGÁNICAS

ORGÁNICAS	EXPLICACIÓN	CRÉDITOS EXTRAORDINARIOS	SUPLEMENTOS DE CRÉDITO	AMPLIACIONES DE CRÉDITO	TRANSFERENCIAS DE CRÉDITO		INCORPORACIONES REMANENTES DE CRÉDITO	CRÉDITOS GENERADOS POR INGRESOS	BAJAS POR ANULACIÓN Y RECTIFICACIÓN	OTRAS MODIFICACIONES	TOTAL MODIFICACIONES
					POSITIVAS	NEGATIVAS					
18	UNIVERSIDAD DE EXTREMADURA	0,00	0,00	0,00	143.460.719,33	143.460.719,33	49.127.775,52	6.547.823,32	0,00	0,00	55.675.598,84
TOTAL		0,00	0,00	0,00	143.460.719,33	143.460.719,33	49.127.775,52	6.547.823,32	0,00	0,00	55.675.598,84



UNIVERSIDAD DE EXTREMADURA

MODIFICACIONES DE CRÉDITO

EJERCICIO 2013 FECHA 31/12/2013

EXPLICACIÓN	CRÉDITOS EXTRAORDINARIOS	SUPLEMENTOS DE CRÉDITO	AMPLIACIONES DE CRÉDITO	TRANSFERENCIAS DE CRÉDITO		INCORPORACIONES REMANENTES DE CRÉDITO	CRÉDITOS GENERADOS POR INGRESOS	BAJAS POR ANULACIÓN Y RECTIFICACIÓN	OTRAS MODIFICACIONES	TOTAL MODIFICACIONES
				POSITIVAS	NEGATIVAS					
Total Capítulo 1	0,00	0,00	0,00	99.486.714,91	100.230.447,00	964.603,10	0,00	0,00	0,00	220.871,01
Total Capítulo 2	0,00	0,00	0,00	17.538.930,22	17.468.195,69	1.004.274,74	238.356,24	0,00	0,00	1.313.365,51
Total Capítulo 3	0,00	0,00	0,00	80.655,46	80.655,46	0,00	0,00	0,00	0,00	0,00
Total Capítulo 4	0,00	0,00	0,00	1.446.251,08	1.219.373,49	1.555.948,75	359.252,34	0,00	0,00	2.142.078,68
TOTAL OPERACIONES CORRIENTES	0,00	0,00	0,00	118.552.551,67	118.998.671,64	3.524.826,59	597.608,58	0,00	0,00	3.676.315,20
Total Capítulo 6	0,00	0,00	0,00	21.788.747,91	23.672.485,94	45.602.948,93	5.950.214,74	0,00	0,00	49.669.425,64
Total Capítulo 7	0,00	0,00	0,00	0,00	0,00	0,00	0,00	0,00	0,00	0,00
TOTAL OPERACIONES DE CAPITAL	0,00	0,00	0,00	21.788.747,91	23.672.485,94	45.602.948,93	5.950.214,74	0,00	0,00	49.669.425,64
TOTAL OPERACIONES NO FINANCIERAS	0,00	0,00	0,00	140.341.299,58	142.671.157,58	49.127.775,52	6.547.823,32	0,00	0,00	53.345.740,84
Total Capítulo 8	0,00	0,00	0,00	36.000,00	36.000,00	0,00	0,00	0,00	0,00	0,00
Total Capítulo 9	0,00	0,00	0,00	3.083.419,75	753.561,75	0,00	0,00	0,00	0,00	2.329.858,00
TOTAL OPERACIONES FINANCIERAS	0,00	0,00	0,00	3.119.419,75	789.561,75	0,00	0,00	0,00	0,00	2.329.858,00
TOTAL	0,00	0,00	0,00	143.460.719,33	143.460.719,33	49.127.775,52	6.547.823,32	0,00	0,00	55.675.598,84

D.4.2 Remanentes de crédito.



UNIVERSIDAD DE EXTREMADURA

REMANENTES DE CRÉDITO

EJERCICIO 2013 FECHA 31/12/2013

Clasificación Orgánica: 18 UNIVERSIDAD DE EXTREMADURA
 Clasificación Funcional: 121A DIRECCION Y SERV GENERALES DE LA ADMON GRAL. PERSONA

Clasificación Económica	Explicación	Remanentes Comprometidos	Remanentes No Comprometidos	Total Remanentes
10000	RETRIBUCIONES BASICAS	0,00	0,87	0,87
10001	RETRIBUCIONES COMPLEMENTARIAS	0,00	1.475,80	1.475,80
	Subtotal Artículo 10	0,00	1.476,67	1.476,67
11000	RETRIBUCIONES BASICAS	0,00	14.668,00	14.668,00
11001	RETRIBUCIONES COMPLEMENTARIAS	0,00	29.808,00	29.808,00
	Subtotal Artículo 11	0,00	44.476,00	44.476,00
12000	RETRIBUCIONES BASICAS PDI	0,00	11.617,80	11.617,80
12001	RETRIBUCIONES BASICAS PAS	0,00	7,38	7,38
12002	RETRIBUCIONES BASICAS PROFESORADO PLAZAS VINCULADAS	0,00	1.827,28	1.827,28
12100	RETRIBUCIONES COMPLEMENTARIAS PDI	0,00	454.623,42	454.623,42
12101	RETRIBUCIONES COMPLEMENTARIAS PAS	0,00	187.300,50	187.300,50
12166	RETRIBUCIONES COMPLEMENTARIAS PROFESORADO PLAZAS VINCULADAS	0,00	357.582,14	357.582,14
	Subtotal Artículo 12	0,00	1.012.958,52	1.012.958,52
13000	RETRIBUCIONES BASICAS PERSONAL LABORAL FIJO PDI	0,00	292,10	292,10
13001	RETRIBUCIONES BASICAS PERSONAL LABORAL FIJO PAS	0,00	128.015,77	128.015,77
13100	RETRIBUCIONES COMPLEMENTARIAS PERSONAL LABORAL FIJO PDI	0,00	133,76	133,76
13101	RETRIBUCIONES COMPLEMENTARIAS PERSONAL LABORAL FIJO PAS	0,00	2.407,35	2.407,35
13200	RETRIBUCIONES BASICAS PERSONAL LABORAL TEMPORAL PDI	0,00	4.716,11	4.716,11
13201	RETRIBUCIONES BASICAS PERSONAL LABORAL TEMPORAL PAS	0,00	608,44	608,44
13300	RETRIBUCIONES COMPLEMENTARIAS PERSONAL LABORAL TEMPORAL PDI	0,00	112.075,04	112.075,04



UNIVERSIDAD DE EXTREMADURA

REMANENTES DE CRÉDITO

EJERCICIO 2013 FECHA 31/12/2013

Clasificación Económica	Explicación	Remanentes Comprometidos	Remanentes No Comprometidos	Total Remanentes
13301	RETRIBUCIONES COMPLEMENTARIAS PERSONAL LABORAL TEMPORAL PAS	0,00	315,60	315,60
	Subtotal Artículo 13	0,00	248.564,17	248.564,17
15000	PRODUCTIVIDAD PDI	0,00	142.498,38	142.498,38
15001	PRODUCTIVIDAD PAS	0,00	73.074,86	73.074,86
15002	PRODUCTIVIDAD PROFESORADO PLAZAS VINCULADAS	0,00	204.413,24	204.413,24
15101	GRATIFICACIONES PAS	0,00	10.284,23	10.284,23
	Subtotal Artículo 15	0,00	430.270,71	430.270,71
160	CUOTAS SOCIALES	0,00	110.583,99	110.583,99
	Subtotal Artículo 16	0,00	110.583,99	110.583,99
	Subtotal Capítulo 1	0,00	1.848.330,06	1.848.330,06
	TOTAL	0,00	1.848.330,06	1.848.330,06



UNIVERSIDAD DE EXTREMADURA

REMANENTES DE CRÉDITO

EJERCICIO 2013 FECHA 31/12/2013

Clasificación Orgánica: 18 UNIVERSIDAD DE EXTREMADURA
Clasificación Funcional: 136A ACCION DE LA UNIVERSIDAD EN EL EXTERIOR: RELACIONES IN

Clasificación Económica	Explicación	Remanentes Comprometidos	Remanentes No Comprometidos	Total Remanentes
200	ARRENDAMIENTO DE TERRENOS Y BIENES NATURALES	0,00	16.074,29	16.074,29
	Subtotal Artículo 20	0,00	16.074,29	16.074,29
213	MAQUIN., INSTALAC. Y UTILLAJE	0,00	-55,66	-55,66
215	MOBILIARIO Y ENSERES	0,00	-173,62	-173,62
216	EQUIPOS PROCESOS DE INFORMAC	0,00	-121,00	-121,00
	Subtotal Artículo 21	0,00	-350,28	-350,28
22000	ORDINARIO NO INVENTARIABLE	0,00	-3.941,04	-3.941,04
22002	MATERIAL INF. NO INVENTARIABLE	0,00	-935,47	-935,47
22109	OTROS SUMINISTROS	0,00	-149,00	-149,00
22200	TELEFONICAS	0,00	-3.392,89	-3.392,89
223	TRANSPORTES	0,00	-1.838,07	-1.838,07
22601	ATENC. PROTOCOL. Y REPRESENTAT	0,00	-30,00	-30,00
22603	JURIDICOS, CONTENCIOSOS	0,00	-0,15	-0,15
22606	REUNIONES, CONFERENCIAS Y CURSOS	0,00	-160,00	-160,00
	Subtotal Artículo 22	0,00	-10.446,62	-10.446,62
230	DIETAS	0,00	-962,60	-962,60
231	LOCOMOCION	0,00	-3.529,88	-3.529,88
	Subtotal Artículo 23	0,00	-4.492,48	-4.492,48
	Subtotal Capítulo 2	0,00	784,91	784,91
48109	PROGRAMA AGENCIA ESPAÑOLA DE COOPERACION INTERNACIONAL	0,00	45.339,32	45.339,32
48110	PROGRAMA CON EUROPA SOCRATES ERASMUS TEMPUS MINERVA COMENIUS	0,00	978.847,89	978.847,89
48117	Programa de Becas Internacionalesl Bancaja	0,00	9.526,53	9.526,53
48119	PROGRAMA DE MOVILIDAD UNIVERSIDAD DE SUNDERLAND	0,00	18.306,72	18.306,72
48121	PROGRAMAS CON EUROPA. ERASMUS. ESTUDIANTES PRACTICAS	0,00	168.312,00	168.312,00



UNIVERSIDAD DE EXTREMADURA

REMANENTES DE CRÉDITO
EJERCICIO 2013 FECHA 31/12/2013

Clasificación Económica	Explicación	Remanentes Comprometidos	Remanentes No Comprometidos	Total Remanentes
48122	PROGRAMAS CON EUROPA. ERASMUS. MOVILIDAD PDI	0,00	125.701,36	125.701,36
48123	PROGRAMAS CON EUROPA. ERASMUS. MOVILIDAD PAS	0,00	9.995,21	9.995,21
48124	PROGRAMAS BECAS SICUE SENECA	0,00	3.240,00	3.240,00
48126	PROGRAMA BECAS FUNDACION CAROLINA	0,00	9.632,11	9.632,11
48131	BECAS FORMULA SANTANDER	0,00	6.692,92	6.692,92
48133	Becas Santander Iberoamerica Grado	0,00	46.448,00	46.448,00
	Subtotal Artículo 48	0,00	1.422.042,06	1.422.042,06
	Subtotal Capítulo 4	0,00	1.422.042,06	1.422.042,06
620	INVERSIONES NUEVAS ASOCIADA AL FUNCIONAMIENTO OPERATIVO DE S	0,00	100,00	100,00
	Subtotal Artículo 62	0,00	100,00	100,00
630	INVERSIONES REPOSICION ASOCIADAS AL FUNCIONAMIENTO OPERAT. S	0,00	100,00	100,00
	Subtotal Artículo 63	0,00	100,00	100,00
640	GASTOS INV. CARAC. INMATERIAL	0,00	874.927,16	874.927,16
64021	PROGRAMAS DE COOPERACIÓN INTERNACIONAL	0,00	1.000,68	1.000,68
64023	PROGRAMA PROPIO DE COOPERACION AL DESARROLLO	0,00	7,20	7,20
64040	PROGRAMA CON EUROPA SOCRATES ERASMUS TEMPUS MINERVA	0,00	169.044,35	169.044,35
64042	CURSOS DE LENGUA, CULTURA Y CIVILIZACION ESPAÑOLA PARA ESTUD	0,00	77.956,31	77.956,31
64043	CURSOS INTENSIVOS DE LENGUAS EXTRANJERAS PARA ESTUDIANTES ER	0,00	10.887,71	10.887,71
64044	JUNTA EXTREMADURA OTRAS ACTIVIDADES DE INVESTIGACIÓN	0,00	14.620,00	14.620,00
64056	CURSOS DE VERANO FINANCIADOS POR EMPRESAS PRIVADAS	0,00	2,38	2,38
64087	ERASMUS PROGRAMA INTENSIVO	0,00	15.028,56	15.028,56
64090	BECARIOS DE INVESTIGACION	0,00	2.526,00	2.526,00
	Subtotal Artículo 64	0,00	1.166.000,35	1.166.000,35
	Subtotal Capítulo 6	0,00	1.166.200,35	1.166.200,35
	TOTAL	0,00	2.589.027,32	2.589.027,32



UNIVERSIDAD DE EXTREMADURA
REMANENTES DE CRÉDITO
EJERCICIO 2013 FECHA 31/12/2013

Clasificación Orgánica: 18 UNIVERSIDAD DE EXTREMADURA
 Clasificación Funcional: 313E ACCION SOCIAL EN FAVOR DE FUNCIONARIOS

Clasificación Económica	Explicación	Remanentes Comprometidos	Remanentes No Comprometidos	Total Remanentes
16100	INDEMNIZACIONES POR JUBILACION VOLUNTARIA	0,00	972.562,66	972.562,66
16204	ACCION SOCIAL	0,00	16.253,27	16.253,27
16205	SEGUROS	0,00	5.397,23	5.397,23
	Subtotal Artículo 16	0,00	994.213,16	994.213,16
	Subtotal Capítulo 1	0,00	994.213,16	994.213,16
48104	AYUDAS AL ESTUDIO EMPLEADOS PUBLICOS UEX	0,00	12.734,08	12.734,08
48105	AYUDA VICTIMAS DEL TERRORISMO	0,00	377,64	377,64
48112	APORTACION A GUARDERIAS UNIVERSITARIAS	0,00	0,00	0,00
48120	OTRAS TRANSFERENCIAS ACCION SOCIAL E INTERCAMBIO VACACIONES	0,00	0,00	0,00
	Subtotal Artículo 48	0,00	13.111,72	13.111,72
	Subtotal Capítulo 4	0,00	13.111,72	13.111,72
830	PRESTAMOS CORTO PLAZO	0,00	11.595,75	11.595,75
	Subtotal Artículo 83	0,00	11.595,75	11.595,75
	Subtotal Capítulo 8	0,00	11.595,75	11.595,75
	TOTAL	0,00	1.018.920,63	1.018.920,63



UNIVERSIDAD DE EXTREMADURA

REMANENTES DE CRÉDITO

EJERCICIO 2013 FECHA 31/12/2013

Clasificación Orgánica: 18 UNIVERSIDAD DE EXTREMADURA
Clasificación Funcional: 322J NUEVAS TECNOLOGÍAS APLICADAS A LA EDUCACION

Clasificación Económica	Explicación	Remanentes Comprometidos	Remanentes No Comprometidos	Total Remanentes
200	ARRENDAMIENTO DE TERRENOS Y BIENES NATURALES	0,00	302.263,48	302.263,48
206	ARRENDAMIENTO DE EQUIPOS PARA PROCESOS DE INFORMACION	0,00	-59.948,72	-59.948,72
	Subtotal Artículo 20	0,00	242.314,76	242.314,76
212	EDIFICIOS Y OTRAS CONSTRUCC	0,00	0,00	0,00
216	EQUIPOS PROCESOS DE INFORMAC	0,00	-173.608,08	-173.608,08
	Subtotal Artículo 21	0,00	-173.608,08	-173.608,08
22000	ORDINARIO NO INVENTARIABLE	0,00	-1.551,11	-1.551,11
22001	PRENSA, REVISTAS, LIBROS Y OTRAS PUBLICACIONES	0,00	0,00	0,00
22002	MATERIAL INF. NO INVENTARIABLE	0,00	-5.021,34	-5.021,34
22109	OTROS SUMINISTROS	0,00	-898,37	-898,37
22200	TELEFONICAS	0,00	-2.832,54	-2.832,54
223	TRANSPORTES	0,00	0,00	0,00
22601	ATENC. PROTOCOL. Y REPRESENTAT	0,00	0,00	0,00
22606	REUNIONES, CONFERENCIAS Y CURSOS	0,00	-11.982,75	-11.982,75
22609	OTROS	0,00	-198,90	-198,90
22706	ESTUDIOS Y TRABAJOS TECNICOS	0,00	-33.000,00	-33.000,00
22709	OTROS	0,00	-7.489,77	-7.489,77
	Subtotal Artículo 22	0,00	-62.974,78	-62.974,78
230	DIETAS	0,00	-1.398,42	-1.398,42
231	LOCOMOCION	0,00	-4.108,81	-4.108,81
	Subtotal Artículo 23	0,00	-5.507,23	-5.507,23
	Subtotal Capítulo 2	0,00	224,67	224,67
620	INVERSIONES NUEVAS ASOCIADA AL FUNCIONAMIENTO OPERATIVO DE S	0,00	29.955,25	29.955,25
62004	MOBILIARIO Y ENSERES	0,00	-2.106,27	-2.106,27
62005	EQUIPAMIENTO PROCESO DE INFORMACIÓN	210 0,00	-27.770,59	-27.770,59



UNIVERSIDAD DE EXTREMADURA
REMANENTES DE CRÉDITO
EJERCICIO 2013 FECHA 31/12/2013

Clasificación Económica	Explicación	Remanentes Comprometidos	Remanentes No Comprometidos	Total Remanentes
621	INVERSIONES	0,00	16.405,82	16.405,82
	Subtotal Artículo 62	0,00	16.484,21	16.484,21
630	INVERSIONES REPOSICION ASOCIADAS AL FUNCIONAMIENTO OPERAT. S	0,00	100,00	100,00
	Subtotal Artículo 63	0,00	100,00	100,00
640	GASTOS INV. CARAC. INMATERIAL	0,00	10.001,40	10.001,40
64014	OTROS PROYECTOS FINANCIACION EMPRESAS PRIVADAS	0,00	118,16	118,16
64077	CAMPUS VIRTUAL DE LA UNIVERSIDD DE EXTREMADURA	0,00	3.635,05	3.635,05
64090	BECARIOS DE INVESTIGACION	0,00	2.299,58	2.299,58
	Subtotal Artículo 64	0,00	16.054,19	16.054,19
	Subtotal Capítulo 6	0,00	32.638,40	32.638,40
	TOTAL	0,00	32.863,07	32.863,07



UNIVERSIDAD DE EXTREMADURA

REMANENTES DE CRÉDITO

EJERCICIO 2013 FECHA 31/12/2013

Clasificación Orgánica: 18 UNIVERSIDAD DE EXTREMADURA
Clasificación Funcional: 322L CONVERGENCIA EUROPEA, CALIDAD DOCENTE Y CURSOS DE P

Clasificación Económica	Explicación	Remanentes Comprometidos	Remanentes No Comprometidos	Total Remanentes
200	ARRENDAMIENTO DE TERRENOS Y BIENES NATURALES	0,00	116.946,48	116.946,48
204	ARRENDAMIENTO MATERIAL DE TRANSPORTE	0,00	0,00	0,00
205	ARRENDAMIENTO MOBILIARIO Y ENSERES	0,00	-1.028,50	-1.028,50
	Subtotal Artículo 20	0,00	115.917,98	115.917,98
215	MOBILIARIO Y ENSERES	0,00	-6.617,41	-6.617,41
216	EQUIPOS PROCESOS DE INFORMAC	0,00	-2.497,29	-2.497,29
	Subtotal Artículo 21	0,00	-9.114,70	-9.114,70
22000	ORDINARIO NO INVENTARIABLE	0,00	-15.871,71	-15.871,71
22001	PRENSA, REVISTAS, LIBROS Y OTRAS PUBLICACIONES	0,00	-767,00	-767,00
22002	MATERIAL INF. NO INVENTARIABLE	0,00	-8.242,82	-8.242,82
22101	AGUA	0,00	0,00	0,00
22109	OTROS SUMINISTROS	0,00	-4.273,48	-4.273,48
22200	TELEFONICAS	0,00	-2.501,00	-2.501,00
22201	POSTALES	0,00	-310,73	-310,73
223	TRANSPORTES	0,00	-501,25	-501,25
22601	ATENC. PROTOCOL. Y REPRESENTAT	0,00	-773,91	-773,91
22602	PUBLICIDAD Y PROPAGANDA	0,00	-780,45	-780,45
22606	REUNIONES, CONFERENCIAS Y CURSOS	0,00	-69.513,94	-69.513,94
22706	ESTUDIOS Y TRABAJOS TECNICOS	0,00	0,00	0,00
22709	OTROS	0,00	0,00	0,00
	Subtotal Artículo 22	0,00	-103.536,29	-103.536,29
230	DIETAS	0,00	-793,20	-793,20
231	LOCOMOCION	0,00	-1.680,36	-1.680,36
	Subtotal Artículo 23	0,00	-2.473,56	-2.473,56
	Subtotal Capitulo 2	0,00	793,43	793,43



UNIVERSIDAD DE EXTREMADURA

REMANENTES DE CRÉDITO

EJERCICIO 2013 FECHA 31/12/2013

Clasificación Económica	Explicación	Remanentes Comprometidos	Remanentes No Comprometidos	Total Remanentes
620	INVERSIONES NUEVAS ASOCIADA AL FUNCIONAMIENTO OPERATIVO DE S	0,00	6.600,00	6.600,00
62005	EQUIPAMIENTO PROCESO DE INFORMACIÓN	0,00	-6.480,71	-6.480,71
62006	FONDO DE BIBLIOTECA	0,00	0,50	0,50
	Subtotal Artículo 62	0,00	119,79	119,79
630	INVERSIONES REPOSICION ASOCIADAS AL FUNCIONAMIENTO OPERAT. S	0,00	100,00	100,00
	Subtotal Artículo 63	0,00	100,00	100,00
640	GASTOS INV. CARAC. INMATERIAL	0,00	211.158,73	211.158,73
64001	CURSOS Y SEMINARIOS	0,00	617.527,93	617.527,93
64002	PROYECTOS FINANCIACION ADMINISTRACION CENTRAL	0,00	3.100,00	3.100,00
64014	OTROS PROYECTOS FINANCIACION EMPRESAS PRIVADAS	0,00	143,00	143,00
64022	INTEGRACION ESPACIO EUROPEO EDUCACION SUPERIOR	0,00	361.836,57	361.836,57
64024	PROGRAMA DE DIFUSIÓN Y ORIENTACIÓN DO	0,00	43.960,36	43.960,36
64025	PLAN ESTRATEGICO DE ADAPTACION UEX AL EEES	0,00	2.098,61	2.098,61
64055	ACCIONES PARA LA ADPTACION UEX AL EEES	0,00	957,79	957,79
64073	ACCIONES PARA PREPARACION PROPUESTA NUEVOS PLANES ESTUDIOS	0,00	6.929,20	6.929,20
64074	CURSOS Y SEMINARIOS. GESTION EN COLABORACION	0,00	129.279,06	129.279,06
64084	ACCIONES PARA ADAPT UEX AL EEES FINANCIADAS MINIST EDUCACION	0,00	106.698,09	106.698,09
64085	INNOVACION CALIDAD EVALUACION Y OTRAS ACCIONES PARA ADAPT UE	0,00	20.840,89	20.840,89
64091	CURSOS Y SEMINARIOS CUOTA PARTICIPACION GASTOS GENERALES	0,00	529,77	529,77
64092	Sistema de Información Universitaria	0,00	0,00	0,00
	Subtotal Artículo 64	0,00	1.505.060,00	1.505.060,00
	Subtotal Capítulo 6	0,00	1.505.279,79	1.505.279,79
	TOTAL	0,00	1.506.073,22	1.506.073,22



UNIVERSIDAD DE EXTREMADURA

REMANENTES DE CRÉDITO

EJERCICIO 2013 FECHA 31/12/2013

Clasificación Orgánica: 18 UNIVERSIDAD DE EXTREMADURA
Clasificación Funcional: 422D ENSEÑANZAS UNIVERSITARIAS

Clasificación Económica	Explicación	Remanentes Comprometidos	Remanentes No Comprometidos	Total Remanentes
200	ARRENDAMIENTO DE TERRENOS Y BIENES NATURALES	0,00	14.181.818,97	14.181.818,97
20002	RESERVA DE RECTORADO	0,00	270,93	270,93
20008	VENTA FOTOCOPIAS Y OTROS PRODUCTOS	0,00	309,92	309,92
20009	IMPRESOS ADMINISTRATIVOS	0,00	6.592,00	6.592,00
20010	ALQUILER DE INMUEBLES	0,00	4.229,09	4.229,09
20011	OTRAS ACTIVIDADES	0,00	0,00	0,00
20014	ACCIONES VARIAS	0,00	75.675,00	75.675,00
20015	CONVENIO C EDUCACION PRACTICAS DE ESTUDIOS	0,00	90.000,00	90.000,00
20018	CARGOS INTERNOS	0,00	46.290,17	46.290,17
20020	INGRESOS COMPENSACION GASTOS DE CENTROS	0,00	59.682,07	59.682,07
20021	TASAS CURSOS DE NIVELACIÓN	0,00	2.725,00	2.725,00
20024	RESERVA AJUSTE PRORRATA DE I.V.A.	0,00	82.323,03	82.323,03
20025	CARGOS INTERNOS SERVICIOS DE INVESTIGACIÓN	0,00	0,00	0,00
202	ARRENDAMIENTO DE EDIFICIOS Y OTRAS CONSTRUCCIONES	0,00	-5.976,43	-5.976,43
203	ARRENDAMIENTO MAQUINARIA, INSTALACIONES Y UTILLAJE	0,00	-190,66	-190,66
204	ARRENDAMIENTO MATERIAL DE TRANSPORTE	0,00	-29.927,71	-29.927,71
205	ARRENDAMIENTO MOBILIARIO Y ENSERES	0,00	-18.911,48	-18.911,48
206	ARRENDAMIENTO DE EQUIPOS PARA PROCESOS DE INFORMACION	0,00	-98.675,14	-98.675,14
207	CANONES	0,00	0,00	0,00
209	OTRO INMOVILIZADO	0,00	-3.303,87	-3.303,87
	Subtotal Artículo 20	0,00	14.392.930,89	14.392.930,89
210	INFRAEST. Y BIENES NATURALES	0,00	-241.915,13	-241.915,13
212	EDIFICIOS Y OTRAS CONSTRUC	0,00	-499.288,29	-499.288,29
213	MAQUIN., INSTALAC. Y UTILLAJE	0,00	-21.627,83	-21.627,83



UNIVERSIDAD DE EXTREMADURA

REMANENTES DE CRÉDITO

EJERCICIO 2013 FECHA 31/12/2013

Clasificación Económica	Explicación	Remanentes Comprometidos	Remanentes No Comprometidos	Total Remanentes
214	ELEMENTOS DE TRANSPORTE	0,00	-13.557,44	-13.557,44
215	MOBILIARIO Y ENSERES	0,00	-67.818,10	-67.818,10
216	EQUIPOS PROCESOS DE INFORMAC	0,00	-574.370,84	-574.370,84
219	OTRO INMOVILIZADO MATERIAL	0,00	-9.805,28	-9.805,28
	Subtotal Artículo 21	0,00	-1.428.382,91	-1.428.382,91
22000	ORDINARIO NO INVENTARIABLE	0,00	-355.875,93	-355.875,93
22001	PRENSA, REVISTAS, LIBROS Y OTRAS PUBLICACIONES	0,00	-15.744,41	-15.744,41
22002	MATERIAL INF. NO INVENTARIABLE	0,00	-253.698,82	-253.698,82
22100	ENERGIA ELECTRICA	0,00	-2.296.755,00	-2.296.755,00
22101	AGUA	0,00	-444.745,62	-444.745,62
22102	GAS	0,00	-479.017,33	-479.017,33
22103	COMBUSTIBLES	0,00	-134.676,87	-134.676,87
22104	VESTUARIO	0,00	-35.593,71	-35.593,71
22105	PRODUCTOS ALIMENTICIOS	0,00	-8.541,75	-8.541,75
22106	PRODUCTOS FARMACEÚTICOS	0,00	-352,48	-352,48
22109	OTROS SUMINISTROS	0,00	-343.251,27	-343.251,27
22200	TELEFONICAS	0,00	-316.507,30	-316.507,30
22201	POSTALES	0,00	-81.257,24	-81.257,24
22202	TELEGRAFICAS	0,00	-948,13	-948,13
22203	TELEX Y TELEFAX	0,00	-14,96	-14,96
22204	INFORMATICAS	0,00	-232,92	-232,92
223	TRANSPORTES	0,00	-60.581,57	-60.581,57
224	PRIMAS DE SEGUROS	0,00	-12.894,40	-12.894,40
225	TRIBUTOS	0,00	-2.934,02	-2.934,02
22600	CANONES	0,00	-2.655,01	-2.655,01
22601	ATENC. PROTOCOL. Y REPRESENTAT	0,00	-116.149,42	-116.149,42
22602	PUBLICIDAD Y PROPAGANDA	0,00	-67.378,85	-67.378,85
22603	JURIDICOS, CONTENCIOSOS	0,00	-46.420,66	-46.420,66
22606	REUNIONES, CONFERENCIAS Y CURSOS	0,00	-176.253,67	-176.253,67
22607	OPOSIC. Y PRUEBAS SELECTIVAS	0,00	0,00	0,00
22609	OTROS	0,00	-22.475,49	-22.475,49
22700	LIMPIEZA Y ASEO	0,00	-4.781.029,95	-4.781.029,95



UNIVERSIDAD DE EXTREMADURA
REMANENTES DE CRÉDITO
EJERCICIO 2013 FECHA 31/12/2013

Clasificación Económica	Explicación	Remanentes Comprometidos	Remanentes No Comprometidos	Total Remanentes
22701	SEGURIDAD	0,00	-1.312.049,64	-1.312.049,64
22703	POSTALES	0,00	-16.341,29	-16.341,29
22704	CUSTODIA,DEPOSITO Y ALMACENAJE	0,00	-9.027,29	-9.027,29
22705	PROCESOS ELECTORALES	0,00	-13.430,00	-13.430,00
22706	ESTUDIOS Y TRABAJOS TECNICOS	0,00	-351.542,76	-351.542,76
22709	OTROS	0,00	-32.482,10	-32.482,10
	Subtotal Artículo 22	0,00	-11.790.859,86	-11.790.859,86
230	DIETAS	0,00	-126.274,19	-126.274,19
231	LOCOMOCION	0,00	-224.413,88	-224.413,88
233	OTRAS INDEMNIZACIONES	0,00	-251.356,15	-251.356,15
	Subtotal Artículo 23	0,00	-602.044,22	-602.044,22
	Subtotal Capítulo 2	0,00	571.643,90	571.643,90
359	OTROS GASTOS FINANCIEROS	0,00	1.000,00	1.000,00
	Subtotal Artículo 35	0,00	1.000,00	1.000,00
	Subtotal Capítulo 3	0,00	1.000,00	1.000,00
481	PREMIOS BECAS Y PENSIONES DE ESTUDIANTES	0,00	0,00	0,00
	Subtotal Artículo 48	0,00	0,00	0,00
	Subtotal Capítulo 4	0,00	0,00	0,00
620	INVERSIONES NUEVAS ASOCIADA AL FUNCIONAMIENTO OPERATIVO DE S	0,00	703.157,78	703.157,78
62002	MAQUINARIA, INSTALAC. Y UTILLAJE	0,00	-7.508,98	-7.508,98
62003	ELEMENTOS DE TRANSPORTE	0,00	-15.197,42	-15.197,42
62004	MOBILIARIO Y ENSERES	0,00	-284.760,12	-284.760,12
62005	EQUIPAMIENTO PROCESO DE INFORMACIÓN	0,00	-261.293,14	-261.293,14
62006	FONDO DE BIBLIOTECA	0,00	-65.229,30	-65.229,30
62007	ADQUISICIÓN MATERIAL CIENTÍFICO	0,00	-49.088,67	-49.088,67
62009	OTROS ACTIVOS MATERIALES	0,00	-11.540,27	-11.540,27
	Subtotal Artículo 62	0,00	8.539,88	8.539,88
630	INVERSIONES REPOSICION ASOCIADAS AL FUNCIONAMIENTO OPERAT. S	0,00	3.100,00	3.100,00
63005	EQUIPAMIENTO DE PROCESO INFORMÁTICO	0,00	-1.783,61	-1.783,61
63006	FONDO BIBLIOTECA	0,00	-1.225,48	-1.225,48
	Subtotal Artículo 63	0,00	90,91	90,91
	Subtotal Capítulo 6	216	8.630,79	8.630,79



UNIVERSIDAD DE EXTREMADURA

REMANENTES DE CRÉDITO

EJERCICIO 2013 FECHA 31/12/2013

TOTAL	0,00	581.274,69	581.274,69
-------	------	------------	------------



UNIVERSIDAD DE EXTREMADURA

REMANENTES DE CRÉDITO

EJERCICIO 2013 FECHA 31/12/2013

Clasificación Orgánica: 18 UNIVERSIDAD DE EXTREMADURA
Clasificación Funcional: 423B SERVICIOS COMPLEMENTARIOS Y AYUDA A LA ENSEÑANZA

Clasificación Económica	Explicación	Remanentes Comprometidos	Remanentes No Comprometidos	Total Remanentes
200	ARRENDAMIENTO DE TERRENOS Y BIENES NATURALES	0,00	722.460,81	722.460,81
202	ARRENDAMIENTO DE EDIFICIOS Y OTRAS CONSTRUCCIONES	0,00	-262,50	-262,50
203	ARRENDAMIENTO MAQUINARIA, INSTALACIONES Y UTILLAJE	0,00	0,00	0,00
204	ARRENDAMIENTO MATERIAL DE TRANSPORTE	0,00	0,00	0,00
205	ARRENDAMIENTO MOBILIARIO Y ENSERES	0,00	-139,15	-139,15
	Subtotal Artículo 20	0,00	722.059,16	722.059,16
210	INFRAEST. Y BIENES NATURALES	0,00	0,00	0,00
212	EDIFICIOS Y OTRAS CONSTRUCC	0,00	-76.431,95	-76.431,95
213	MAQUIN., INSTALAC. Y UTILLAJE	0,00	0,00	0,00
215	MOBILIARIO Y ENSERES	0,00	-8.889,25	-8.889,25
216	EQUIPOS PROCESOS DE INFORMAC	0,00	-51,27	-51,27
	Subtotal Artículo 21	0,00	-85.372,47	-85.372,47
22000	ORDINARIO NO INVENTARIABLE	0,00	-15.894,06	-15.894,06
22001	PRENSA, REVISTAS, LIBROS Y OTRAS PUBLICACIONES	0,00	-51,39	-51,39
22002	MATERIAL INF. NO INVENTARIABLE	0,00	-12.248,08	-12.248,08
22100	ENERGIA ELECTRICA	0,00	-56.341,52	-56.341,52
22101	AGUA	0,00	-6.037,40	-6.037,40
22102	GAS	0,00	-3.303,16	-3.303,16
22103	COMBUSTIBLES	0,00	-11.307,14	-11.307,14
22106	PRODUCTOS FARMACEUTICOS	0,00	-2.295,27	-2.295,27
22109	OTROS SUMINISTROS	0,00	-28.332,81	-28.332,81
22200	TELEFONICAS	0,00	-9.897,11	-9.897,11
22201	POSTALES	0,00	-2.333,15	-2.333,15
223	TRANSPORTES	0,00	-17.825,93	-17.825,93
225	TRIBUTOS	218 0,00	-2.674,25	-2.674,25



UNIVERSIDAD DE EXTREMADURA

REMANENTES DE CRÉDITO

EJERCICIO 2013 FECHA 31/12/2013

Clasificación Económica	Explicación	Remanentes Comprometidos	Remanentes No Comprometidos	Total Remanentes
22601	ATENC. PROTOCOL. Y REPRESENTAT	0,00	-16.814,58	-16.814,58
22602	PUBLICIDAD Y PROPAGANDA	0,00	-8.977,18	-8.977,18
22606	REUNIONES, CONFERENCIAS Y CURSOS	0,00	-89.262,73	-89.262,73
22609	OTROS	0,00	-7.730,64	-7.730,64
22700	LIMPIEZA Y ASEO	0,00	-449,42	-449,42
22701	SEGURIDAD	0,00	-113,69	-113,69
22703	POSTALES	0,00	0,00	0,00
22706	ESTUDIOS Y TRABAJOS TECNICOS	0,00	-191.926,34	-191.926,34
22709	OTROS	0,00	-34.224,50	-34.224,50
	Subtotal Artículo 22	0,00	-518.040,35	-518.040,35
230	DIETAS	0,00	-4.885,61	-4.885,61
231	LOCOMOCION	0,00	-16.203,12	-16.203,12
	Subtotal Artículo 23	0,00	-21.088,73	-21.088,73
	Subtotal Capítulo 2	0,00	97.557,61	97.557,61
48100	BECAS DE ESTUDIO E INVESTIGACION	0,00	45.164,88	45.164,88
48101	APROTACION ESCUELA DE PRACTICAS JURIDICAS	0,00	7.000,00	7.000,00
48102	APORTACION BIBLIOTECA ALONZO ZAMORA	0,00	11.540,00	11.540,00
48113	APORTACION FUNDACION UNIVERSIDAD SOCIEDAD	0,00	193.994,21	193.994,21
48114	AYUDAS AL ESTUDIOS ..COMPENSACION EXENCION MATRICULAS..	0,00	300.000,00	300.000,00
48116	APORTACION CENTRO DOCUMENTACIÓN EUROPEA	0,00	0,00	0,00
48118	PREMIOS A LA EXCELENCIA DEPORTIVA	0,00	5.300,00	5.300,00
48127	PREMIOS A AL EXCELENCIA DOCENTE	0,00	20.000,00	20.000,00
	Subtotal Artículo 48	0,00	582.999,09	582.999,09
	Subtotal Capítulo 4	0,00	582.999,09	582.999,09
620	INVERSIONES NUEVAS ASOCIADA AL FUNCIONAMIENTO OPERATIVO DE S	0,00	26.835,95	26.835,95
62004	MOBILIARIO Y ENSERES	0,00	-14.178,41	-14.178,41
62005	EQUIPAMIENTO PROCESO DE INFORMACIÓN	0,00	-3.045,49	-3.045,49
62006	FONDO DE BIBLIOTECA	0,00	-87,94	-87,94
62007	ADQUISICIÓN MATERIAL CIENTÍFICO	0,00	-7.297,40	-7.297,40
	Subtotal Artículo 62	0,00	2.226,71	2.226,71
630	INVERSIONES REPOSICION ASOCIADAS AL FUNCIONAMIENTO OPERAT. S	0,00	100,00	100,00



UNIVERSIDAD DE EXTREMADURA

REMANENTES DE CRÉDITO

EJERCICIO 2013 FECHA 31/12/2013

Clasificación Económica	Explicación	Remanentes Comprometidos	Remanentes No Comprometidos	Total Remanentes
	Subtotal Artículo 63	0,00	100,00	100,00
640	GASTOS INV. CARAC. INMATERIAL	0,00	435.586,00	435.586,00
64000	BIBLIOGRAFIA DE INVESTIGACION	0,00	34,78	34,78
64001	CURSOS Y SEMINARIOS	0,00	169,40	169,40
64007	CONVENIO CONSEJERIA DE CULTURA INCORPORACION DE ESCRITORES	0,00	5.831,05	5.831,05
64012	PROYECTOS DE INVESTIGACION FINANCIACION DIPUTACIONES	0,00	8.629,39	8.629,39
64014	OTROS PROYECTOS FINANCIACION EMPRESAS PRIVADAS	0,00	27,30	27,30
64015	INNOVACION EDUCATIVA Y CALIDAD DOCENTE	0,00	269,30	269,30
64028	CONVENIO CONSEJERIA DE CULTURA. INCORPORACION ARTISTAS PLAST	0,00	130,09	130,09
64030	UNIVERSIDAD DE MAYORES	0,00	58.337,86	58.337,86
64050	CURSOS DE VERANO FINANCIADO POR FAMILIAS E INSTITUCIONES	0,00	33.774,51	33.774,51
64051	CURSOS DE VERANO FINANCIADO POR DIPUTACIONES	0,00	7.961,98	7.961,98
64052	CURSOS DE VERANO FINANCIADO POR AYUNTAMIENTOS	0,00	11.720,22	11.720,22
64053	CURSOS DE VERANO FINANCIADOS POR ORGANISMOS AUTONOMOS	0,00	16,22	16,22
64056	CURSOS DE VERANO FINANCIADOS POR EMPRESAS PRIVADAS	0,00	9.963,99	9.963,99
64057	CURSOS DE VERANO COMUNIDAD AUTONOMA	0,00	35.063,61	35.063,61
64075	CONVENIO CONS SANIDAD UNIDAD DE ATENCION ESTUDIANTES	0,00	34,81	34,81
64090	BECARIOS DE INVESTIGACION	0,00	20.186,66	20.186,66
	Subtotal Artículo 64	0,00	627.737,17	627.737,17
	Subtotal Capítulo 6	0,00	630.063,88	630.063,88
	TOTAL	0,00	1.310.620,58	1.310.620,58



UNIVERSIDAD DE EXTREMADURA

REMANENTES DE CRÉDITO

EJERCICIO 2013 FECHA 31/12/2013

Clasificación Orgánica: 18 UNIVERSIDAD DE EXTREMADURA
Clasificación Funcional: 45 IP INFRAESTRUCTURA UNIVERSITARIA

Clasificación Económica	Explicación	Remanentes Comprometidos	Remanentes No Comprometidos	Total Remanentes
620	INVERSIONES NUEVAS ASOCIADA AL FUNCIONAMIENTO OPERATIVO DE S	0,00	100,00	100,00
621	INVERSIONES	0,00	170.826,44	170.826,44
62104	INVERSIONES	0,00	37.630,73	37.630,73
62106	INVERSIONES	0,00	16.767,13	16.767,13
62108	INFRAESTRUCTURA CIENTIFICA	0,00	8.492,47	8.492,47
62109	ADECUACION INFRAESTRUCTURAS UNIVERSITARIAS	0,00	171.452,84	171.452,84
62177	CONV. CONSEJ EDUCACIÓN REHABILITACIÓN EDIF MAGISTERIO CÁCERE	0,00	29,13	29,13
62178	CAMPUS EXCELENCIA	0,00	2.582,91	2.582,91
	Subtotal Artículo 62	0,00	407.881,65	407.881,65
630	INVERSIONES REPOSICION ASOCIADAS AL FUNCIONAMIENTO OPERAT. S	0,00	100,00	100,00
	Subtotal Artículo 63	0,00	100,00	100,00
	Subtotal Capítulo 6	0,00	407.981,65	407.981,65
	TOTAL	0,00	407.981,65	407.981,65



UNIVERSIDAD DE EXTREMADURA

REMANENTES DE CRÉDITO

EJERCICIO 2013 FECHA 31/12/2013

Clasificación Orgánica: 18 UNIVERSIDAD DE EXTREMADURA
Clasificación Funcional: 541A INVESTIGACION CIENTIFICA

Clasificación Económica	Explicación	Remanentes Comprometidos	Remanentes No Comprometidos	Total Remanentes
200	ARRENDAMIENTO DE TERRENOS Y BIENES NATURALES	0,00	600.810,15	600.810,15
205	ARRENDAMIENTO MOBILIARIO Y ENSERES	0,00	-1.499,49	-1.499,49
206	ARRENDAMIENTO DE EQUIPOS PARA PROCESOS DE INFORMACION	0,00	0,00	0,00
	Subtotal Artículo 20	0,00	599.310,66	599.310,66
212	EDIFICIOS Y OTRAS CONSTRUC	0,00	-21.414,43	-21.414,43
213	MAQUIN., INSTALAC. Y UTILLAJE	0,00	-11.889,18	-11.889,18
214	ELEMENTOS DE TRANSPORTE	0,00	-124,26	-124,26
215	MOBILIARIO Y ENSERES	0,00	-8.487,52	-8.487,52
216	EQUIPOS PROCESOS DE INFORMAC	0,00	-1.074,06	-1.074,06
219	OTRO INMOVILIZADO MATERIAL	0,00	-36.750,64	-36.750,64
	Subtotal Artículo 21	0,00	-79.740,09	-79.740,09
22000	ORDINARIO NO INVENTARIABLE	0,00	-23.210,57	-23.210,57
22001	PRENSA, REVISTAS, LIBROS Y OTRAS PUBLICACIONES	0,00	-3.362,84	-3.362,84
22002	MATERIAL INF. NO INVENTARIABLE	0,00	-9.841,14	-9.841,14
22100	ENERGIA ELECTRICA	0,00	-118.967,21	-118.967,21
22101	AGUA	0,00	-31,06	-31,06
22102	GAS	0,00	-16.142,80	-16.142,80
22103	COMBUSTIBLES	0,00	-6.899,55	-6.899,55
22105	PRODUCTOS ALIMENTICIOS	0,00	-6.567,38	-6.567,38
22106	PRODUCTOS FARMACEUTICOS	0,00	-10.031,33	-10.031,33
22109	OTROS SUMINISTROS	0,00	-131.124,59	-131.124,59
22200	TELEFONICAS	0,00	-10.169,58	-10.169,58
22201	POSTALES	0,00	-881,80	-881,80
22204	INFORMATICAS	0,00	0,00	0,00
223	TRANSPORTES	0,00	-5.387,34	-5.387,34



UNIVERSIDAD DE EXTREMADURA

REMANENTES DE CRÉDITO
EJERCICIO 2013 FECHA 31/12/2013

Clasificación Económica	Explicación	Remanentes Comprometidos	Remanentes No Comprometidos	Total Remanentes
224	PRIMAS DE SEGUROS	0,00	-390,49	-390,49
225	TRIBUTOS	0,00	-3.448,31	-3.448,31
22601	ATENC. PROTOCOL. Y REPRESENTAT	0,00	-2.352,23	-2.352,23
22602	PUBLICIDAD Y PROPAGANDA	0,00	-4.042,58	-4.042,58
22606	REUNIONES, CONFERENCIAS Y CURSOS	0,00	-10.739,28	-10.739,28
22609	OTROS	0,00	-1.635,00	-1.635,00
22701	SEGURIDAD	0,00	-149,25	-149,25
22703	POSTALES	0,00	-297,92	-297,92
22706	ESTUDIOS Y TRABAJOS TECNICOS	0,00	-10.746,12	-10.746,12
22709	OTROS	0,00	-6.980,16	-6.980,16
	Subtotal Artículo 22	0,00	-383.398,53	-383.398,53
230	DIETAS	0,00	-11.684,65	-11.684,65
231	LOCOMOCION	0,00	-21.649,26	-21.649,26
233	OTRAS INDEMNIZACIONES	0,00	-66,35	-66,35
	Subtotal Artículo 23	0,00	-33.400,26	-33.400,26
	Subtotal Capítulo 2	0,00	102.771,78	102.771,78
359	OTROS GASTOS FINANCIEROS	0,00	4,54	4,54
	Subtotal Artículo 35	0,00	4,54	4,54
	Subtotal Capítulo 3	0,00	4,54	4,54
620	INVERSIONES NUEVAS ASOCIADA AL FUNCIONAMIENTO OPERATIVO DE S	0,00	38.656,12	38.656,12
62004	MOBILIARIO Y ENSERES	0,00	-15.756,05	-15.756,05
62005	EQUIPAMIENTO PROCESO DE INFORMACIÓN	0,00	-2.076,32	-2.076,32
62006	FONDO DE BIBLIOTECA	0,00	-1.236,17	-1.236,17
62007	ADQUISICIÓN MATERIAL CIENTÍFICO	0,00	-19.479,79	-19.479,79
62108	INFRAESTRUCTURA CIENTIFICA	0,00	10.294.506,42	10.294.506,42
	Subtotal Artículo 62	0,00	10.294.614,21	10.294.614,21
630	INVERSIONES REPOSICION ASOCIADAS AL FUNCIONAMIENTO OPERAT. S	0,00	100,00	100,00
	Subtotal Artículo 63	0,00	100,00	100,00
640	GASTOS INV. CARAC. INMATERIAL	0,00	2.072.637,41	2.072.637,41
64000	BIBLIOGRAFIA DE INVESTIGACION	0,00	5.953,26	5.953,26
64001	CURSOS Y SEMINARIOS	0,00	718,01	718,01



UNIVERSIDAD DE EXTREMADURA

REMANENTES DE CRÉDITO

EJERCICIO 2013 FECHA 31/12/2013

Clasificación Económica	Explicación	Remanentes Comprometidos	Remanentes No Comprometidos	Total Remanentes
64002	PROYECTOS FINANCIACION ADMINISTRACION CENTRAL	0,00	11.823,98	11.823,98
64004	PROYECTOS FINANCIACION JUNTA EXTREM CONVENIOS Y PROYECTOS	0,00	13.165,18	13.165,18
64005	CONTRATOS ART 83 LOU	0,00	3.820.574,42	3.820.574,42
64006	PORYECTOS DE UE	0,00	49.866,77	49.866,77
64008	PROYECTOS FINANCIACION JUNTA DE EXTREMADURA	0,00	30.283,35	30.283,35
64010	PROYECTOS INVESTIGACION OTRAS CC AA	0,00	432,97	432,97
64011	PROYECTOS FINANCIADOS POR AYUNTAMIENTOS	0,00	544,45	544,45
64012	PROYECTOS DE INVESTIGACION FINANCIACION DIPUTACIONES	0,00	600,00	600,00
64014	OTROS PROYECTOS FINANCIACION EMPRESAS PRIVADAS	0,00	8.346,55	8.346,55
64015	INNOVACION EDUCATIVA Y CALIDAD DOCENTE	0,00	10,90	10,90
64018	PLAN DE INICIACION A LA INVESTIGACION DESARROLLO TECNOLOGICO	0,00	3.997,26	3.997,26
64020	PROYECTOS SUBVENCIONADOS POR FAMILIAS E INSTITUCIONES	0,00	570,66	570,66
64027	ADAPTACION UEX AL EEES	0,00	161,83	161,83
64032	COSTES INDIRECTOS Y GASTOS GENERALES DE INVESTIGACION	0,00	111,73	111,73
64035	EMPRESAS PRIVADAS ACTIVIDADES EN ID	0,00	2.674,32	2.674,32
64036	GASTOS DE GESTIÓN E IMPREVISTOS	0,00	139.518,00	139.518,00
64037	PLAN REGIONAL INVESTIGACIÓN PROYECTOS DE INVESTIGACIÓN	0,00	517.662,77	517.662,77
64038	PLAN REGIONAL INVESTIGACION MEDIDAS DE ACOMPAÑAMIENTO	0,00	2.044.621,54	2.044.621,54
64039	PLAN REGIONAL DE INVESTIGACIÓN FORMACIÓN PERSONAL INVESTIGAD	0,00	1.579.649,24	1.579.649,24
64044	JUNTA EXTREMADURA OTRAS ACTIVIDADES DE INVESTIGACIÓN	0,00	99.280,73	99.280,73
64045	OTRAS CC AA PROYECTOS Y OTRAS ACTIVIDADES DE I D	0,00	1.155,34	1.155,34
64046	PROGRAMA MARCO PROYECTOS I D	0,00	145.130,46	145.130,46
64047	PROGRAMA MARCO RECURSOS HUMANOS	0,00	94.035,72	94.035,72



UNIVERSIDAD DE EXTREMADURA

REMANENTES DE CRÉDITO EJERCICIO 2013 FECHA 31/12/2013

Clasificación Económica	Explicación	Remanentes Comprometidos	Remanentes No Comprometidos	Total Remanentes
64048	PROGRAMA MARCO OTRAS ACTIVIDADES	0,00	28.126,18	28.126,18
64049	PROGRAMAS DE COOPERACIÓN TRANSFRONTERIZA INTERREG	0,00	327.962,89	327.962,89
64054	PLAN NACIONAL DE INVESTIGACION MEC	0,00	2.246.047,88	2.246.047,88
64058	PLAN NACIONAL DE INVESTIGACIÓN OTROS MINISTERIOS	0,00	513.097,07	513.097,07
64059	PLAN NACIONAL DE INVESTIGACIÓN ACCIONES COMPLEMENTARIAS Y OT	0,00	128.591,80	128.591,80
64060	PLAN NACIONAL DE INVESTIGACIÓN FORMACIÓN PERSONAL INVESTIGAD	0,00	617.634,65	617.634,65
64061	OTRAS TRANSFERENCIAS PARA ACTIVIDADES DE INVESTIGACIÓN	0,00	26.011,98	26.011,98
64062	ORGANISMOS AUTONOMOS ACTIVIDADES I D	0,00	11.317,68	11.317,68
64063	AYUNTAMIENTOS ACTIVIDADES I D	0,00	1.000,00	1.000,00
64064	DIPUTACIONES ACTIVIDADES I D	0,00	530.629,89	530.629,89
64065	PROGRAMA PROPIO BIBLIOGRAFIA Y SOFTWARE DE GESTIÓN BIBLIOGRA	0,00	21.974,87	21.974,87
64066	PROGRAMA PROPIO AYUDA BASICA A GRUPOS DE INVESTIGACIÓN	0,00	1.519.124,74	1.519.124,74
64067	PROGRAMA PROPIO DEVOLUCIONES DE COSTES INDIRECTOS	0,00	797.105,83	797.105,83
64068	PROGRAMA PROPIO PROGRAMA DE GESTORES DE PROYECTOS	0,00	254.394,78	254.394,78
64069	PROGRAMA PROPIO PLAN DE INICIACIÓN A LA INVESTIGACIÓN ORIENT	0,00	171.837,92	171.837,92
64070	PROGRAMA PROPIO PLAN MANTENIMIENTO MATERIAL CIENTIFICO	0,00	19.996,99	19.996,99
64072	PROGRAMA PROPIO SEMINARIOS Y CONFERENCIAS DE EXCELENCIA	0,00	0,00	0,00
64073	ACCIONES PARA PREPARACION PROPUESTA NUEVOS PLANES ESTUDIOS	0,00	75.270,92	75.270,92
64082	PROGRAMA PROPIO PLAN DE FORMACION RR.HH. EN ID	0,00	0,00	0,00
64086	PROGRAMA CUASIEMPRESAS	0,00	32.248,00	32.248,00
64090	BECARIOS DE INVESTIGACION	0,00	5.576,00	5.576,00
	Subtotal Artículo 64	0,00	17.971.476,92	17.971.476,92
	Subtotal Capítulo 6	0,00	28.266.191,13	28.266.191,13



UNIVERSIDAD DE EXTREMADURA

REMANENTES DE CRÉDITO EJERCICIO 2013 FECHA 31/12/2013

Clasificación Económica	Explicación	Remanentes Comprometidos	Remanentes No Comprometidos	Total Remanentes
91100	REINTEGRO ANTICIPO MICINN PARA INFRAESTRUCTURA CIENTIFICA	0,00	0,54	0,54
91101	REINTEGRO ANTICIPO MICINN PARA INSTITUTOS DE INVESTIGACIÓN	0,00	4,69	4,69
	Subtotal Artículo 91	0,00	5,23	5,23
	Subtotal Capítulo 9	0,00	5,23	5,23
	TOTAL	0,00	28.368.972,68	28.368.972,68

REMANENTES DE CRÉDITO EJERCICIO 2013 FECHA 31/12/2013

Explicación	Remanentes Comprometidos	Remanentes No Comprometidos	Total Remanentes
Total Capitulo 1	0,00	2.842.543,22	2.842.543,22
Total Capitulo 2	0,00	773.776,29	773.776,29
Total Capitulo 3	0,00	1.004,54	1.004,54
Total Capitulo 4	0,00	2.018.152,87	2.018.152,87
TOTAL OPERACIONES CORRIENTES	0,00	5.635.476,92	5.635.476,92
Total Capitulo 6	0,00	32.016.986,01	32.016.986,01
Total Capitulo 7	0,00	0,00	0,00
TOTAL OPERACIONES DE CAPITAL	0,00	32.016.986,01	32.016.986,01
TOTAL OPERACIONES NO FINANCIERAS	0,00	37.652.462,93	37.652.462,93
Total Capitulo 8	0,00	11.595,75	11.595,75
Total Capitulo 9	0,00	5,23	5,23
TOTAL OPERACIONES FINANCIERAS	0,00	11.600,98	11.600,98
TOTAL SECCIÓN POR CAPÍTULO	0,00	37.664.063,91	37.664.063,91

D.4.3 Clasificación Funcional del Gasto.

D.4.3.1 Primera Parte.



UNIVERSIDAD DE EXTREMADURA
ESTADO DE EJECUCIÓN DEL GASTO
CLASIFICACIÓN FUNCIONAL DEL GASTO DEL EJERCICIO 2013

FECHA 31/12/2013

1ª PARTE

Programa	Explicación	Créditos Presupuestarios			Gastos Compromet.	Obligac. Reconoc. Netas	Remanentes de Crédito
		Iniciales	Modificaciones	Definitivos			
121A	DIRECCION Y SERV GENERALES DE LA ADMON GRAL, PERSONAL Y PLAN	97.625.503,00	-769.832,09	96.855.670,91	95.007.340,85	95.007.340,85	1.848.330,06
136A	ACCION DE LA UNIVERSIDAD EN EL EXTERIOR. RELACIONES INTERNACIONALES	1.745.330,00	2.865.897,17	4.611.227,17	2.022.199,85	2.022.199,85	2.589.027,32
	Total Función 1	99.370.833,00	2.096.065,08	101.466.898,08	97.029.540,70	97.029.540,70	4.437.357,38
313E	ACCION SOCIAL EN FAVOR DE FUNCIONARIOS	1.980.681,00	990.703,10	2.971.384,10	1.952.463,47	1.952.463,47	1.018.920,63
322J	NUEVAS TECNOLOGIAS APLICADAS A LA EDUCACION	380.200,00	15.149,33	395.349,33	362.486,26	362.486,26	32.863,07
322L	CONVERGENCIA EUROPEA, CALIDAD DOCENTE Y CURSOS DE POSTGRADO	1.075.200,00	2.110.124,18	3.185.324,18	1.679.250,95	1.679.250,95	1.506.073,23
	Total Función 3	3.436.081,00	3.115.976,61	6.552.057,61	3.994.200,68	3.994.200,68	2.557.856,93
422D	ENSEÑANZAS UNIVERSITARIAS	13.630.670,00	1.614.727,92	15.245.397,92	14.664.123,23	14.664.123,23	581.274,69
423B	SERVICIOS COMPLEMENTARIOS Y AYUDA A LA ENSEÑANZA	1.448.079,00	1.845.103,73	3.293.182,73	1.982.562,15	1.982.562,15	1.310.620,58
451P	INFRAESTRUCTURA UNIVERSITARIA	1.250.200,00	563.017,29	1.813.217,29	1.405.235,64	1.405.235,64	407.981,65
	Total Función 4	16.328.949,00	4.022.848,94	20.351.797,94	18.051.921,02	18.051.921,02	2.299.876,92
541A	INVESTIGACION CIENTIFICA	12.931.939,00	46.440.708,21	59.372.647,21	31.003.674,53	31.003.674,53	28.368.972,68
	Total Función 5	12.931.939,00	46.440.708,21	59.372.647,21	31.003.674,53	31.003.674,53	28.368.972,68
TOTAL		132.067.802,00	55.675.598,84	187.743.400,84	150.079.336,93	150.079.336,93	37.664.063,91

D.4.3.2 Segunda Parte.



Página 1 de 1

UNIVERSIDAD DE EXTREMADURA
ESTADO DE EJECUCIÓN DEL GASTO
CLASIFICACIÓN FUNCIONAL DEL GASTO DEL EJERCICIO 2013

FECHA 31/12/2013

2ª PARTE

Programa	Explicación	Obligaciones Recon. Netas Hasta Dic	Obligaciones Recon. Netas Enero	Total de Obligaciones Recon. Netas	Pagos Realizados a 31-Dic. 2013	Pagos realizados enero 2014	Pagos Totales	Obligac. Pdtes. de Pago a 31 de Diciembre	Obligac. Pdtes. de Pago a 31 de Enero	Obligac. Pdtes. de Pago Totales
121A	DIRECCION Y SERV GENERALES DE LA ADMON GRAL, PERSONAL Y PLAN	95.007.340,85	0,00	95.007.340,85	94.089.376,76	0,00	94.089.376,76	917.964,09	0,00	917.964,09
136A	ACCION DE LA UNIVERSIDAD EN EL EXTERIOR. RELACIONES INTERNACIONALES	2.022.199,85	0,00	2.022.199,85	1.933.875,61	0,00	1.933.875,61	88.324,24	0,00	88.324,24
	Total Función 1	97.029.540,70	0,00	97.029.540,70	96.023.252,37	0,00	96.023.252,37	1.006.288,33	0,00	1.006.288,33
313E	ACCION SOCIAL EN FAVOR DE FUNCIONARIOS	1.952.463,47	0,00	1.952.463,47	1.863.949,35	0,00	1.863.949,35	88.514,12	0,00	88.514,12
322J	NUEVAS TECNOLOGIAS APLICADAS A LA EDUCACION	362.486,26	0,00	362.486,26	349.107,32	0,00	349.107,32	13.378,94	0,00	13.378,94
322L	CONVERGENCIA EUROPEA, CALIDAD DOCENTE Y CURSOS DE POSTGRADO	1.679.250,95	0,00	1.679.250,95	1.606.644,65	0,00	1.606.644,65	72.606,30	0,00	72.606,30
	Total Función 3	3.994.200,68	0,00	3.994.200,68	3.819.701,32	0,00	3.819.701,32	174.499,36	0,00	174.499,36
422D	ENSEÑANZAS UNIVERSITARIAS	14.664.123,23	0,00	14.664.123,23	13.560.996,27	0,00	13.560.996,27	1.103.126,96	0,00	1.103.126,96
423B	SERVICIOS COMPLEMENTARIOS Y AYUDA A LA ENSEÑANZA	1.982.562,15	0,00	1.982.562,15	1.732.143,56	0,00	1.732.143,56	250.418,59	0,00	250.418,59
451P	INFRAESTRUCTURA UNIVERSITARIA	1.405.235,64	0,00	1.405.235,64	1.405.235,64	0,00	1.405.235,64	0,00	0,00	0,00
	Total Función 4	18.051.921,02	0,00	18.051.921,02	16.698.375,47	0,00	16.698.375,47	1.353.545,55	0,00	1.353.545,55
541A	INVESTIGACION CIENTIFICA	31.003.674,53	0,00	31.003.674,53	30.637.325,00	0,00	30.637.325,00	366.349,53	0,00	366.349,53
	Total Función 5	31.003.674,53	0,00	31.003.674,53	30.637.325,00	0,00	30.637.325,00	366.349,53	0,00	366.349,53
	TOTAL	150.079.336,93	0,00	150.079.336,93	147.178.654,16	0,00	147.178.654,16	2.900.682,77	0,00	2.900.682,77

D.4.4 Ejecución de Proyectos de Inversión.

MEMORIA

Información sobre la gestión de los Gastos Públicos
Ejecución de Proyectos de Inversión.

Ejercicio 2013

CATEGORÍA DE GASTOS	
CLASIFICACIÓN DE GASTOS	

CÓDIGO	DESCRIPCIÓN	CÓDIGO	CÓDIGO	CÓDIGO	EJERCICIO 2013	EJERCICIO 2013	EJERCICIO 2013	EJERCICIOS
NO EXISTEN DATOS PARA LA PETICIÓN								

D.4.5 Contratación Administrativa.

D.4.5.1 Procedimientos y formas de adjudicación.

MEMORIA

INFORMACIÓN SOBRE LA GESTIÓN DE LOS GASTOS PÚBLICOS

Información sobre la contratación administrativa

Estado de procedimiento y formas de adjudicación

Ejercicio 2013

CONCEPTOS							
Contrato de Obras	0,00					214.478,15	214.478,15
Sin forma adjudicación							0,00
Total	0,00	0,00	0,00	0,00	0,00	214.478,15	214.478,15
Contrato de Suministro	4.639.652,18					382.007,56	5.021.659,74
Sin forma adjudicación	3.501.807,79						3.501.807,79
Total	8.141.459,97	0,00	0,00	0,00	0,00	382.007,56	8.523.467,53
Contrato Consultoría y As Tecn							0,00
Sin forma adjudicación							0,00
Total	0,00	0,00	0,00	0,00	0,00	0,00	0,00
Contrato Trab Espec y C no Hab							0,00
Sin forma adjudicación							0,00
Total	0,00	0,00	0,00	0,00	0,00	0,00	0,00
Contrato Patrimonial							0,00
Sin forma adjudicación							0,00
Total	0,00	0,00	0,00	0,00	0,00	0,00	0,00
Contrato Retrib con Cargo Inv							0,00
Sin forma adjudicación							0,00
Total	0,00	0,00	0,00	0,00	0,00	0,00	0,00
Contrato Gestión de S. P.	6.855.719,70					300.430,69	7.156.150,39
Sin forma adjudicación							0,00
Total	6.855.719,70	0,00	0,00	0,00	0,00	300.430,69	7.156.150,39
Contrato de Servicios							0,00
Sin forma adjudicación							0,00
Total	0,00	0,00	0,00	0,00	0,00	0,00	0,00
Contrato de obras abono total							0,00
Sin forma adjudicación							0,00
Total	0,00	0,00	0,00	0,00	0,00	0,00	0,00
Contrato de Sum. Fab. M. Defensa							0,00
Sin forma adjudicación							0,00
Total	0,00	0,00	0,00	0,00	0,00	0,00	0,00
TOTAL	14.997.179,67	0,00	0,00	0,00	0,00	896.916,40	15.894.096,07
Sin forma adjudicación							
Total							

D.4.5.2 Situación de los contratos.

MEMORIA
INFORMACIÓN SOBRE LA GESTIÓN DE LOS GASTOS PÚBLICOS

Información sobre la contratación administrativa
 Estado de situación de los contratos

Ejercicio 2012

Contrato de Obras	0,00	122.315,29	214.478,15	0,00	0,00
Contrato de Suministros y otros (S.C.S.)	130.644,44	5.022.659,74	8.523.467,53	0,00	29.040,00
Contrato de Consultoría y Asistencia Técnica	0,00	0,00	0,00	0,00	0,00
Contrato de Trabajos Específicos y Concretos no Habituales	0,00	0,00	0,00	0,00	0,00
Contrato Patrimonial	0,00	0,00	0,00	0,00	0,00
Contrato de Retribuciones con Cargo a Inversiones	0,00	0,00	0,00	0,00	0,00
Contrato de Gestión de Servicios Públicos	0,00	0,00	0,00	0,00	0,00
Contrato de Servicios		6.098.854,57	7.156.150,39	0,00	0,00
Contrato de obra de abono total	0,00	0,00	0,00	0,00	0,00
Contrato de Suministro de Fabricación del M° de Defensa	0,00	0,00	0,00	0,00	0,00
Acumulado Total de Contratos	130.644,44	11.243.829,60	15.894.096,07	0,00	29.040,00

D.4.5.3 Relación de adjudicatarios con volumen de contratación superior al 5% del total contratado.

MEMORIA

INFORMACIÓN SOBRE LA GESTIÓN DE LOS GASTOS PÚBLICOS

Información sobre la contratación administrativa

Ejercicio 2013

Relación de adjudicatarios con volumen de contratación superior al 5% del total contratado

		SERVICIOS		
		SUMINISTROS Y OTROS (S.C.S)		
				6.541.009,42
				5.272.136,94
IMPORTE	DENOMINACIÓN			ORIENTATIVO
LIMYCON S.L. B10007342	SERVICIO DE LIMPIEZA UEX		4.517.970,35	28,43
SEGURIDAD CERES S.A. A10014876	SERVICIO DE VIGILANCIA UEX		1.057.295,82	6,65
UTE:TELEFO NICA DE ESPAÑA SAU/TELEFÓ NICA MÓVILES DE ESPAÑA SAU A820184474 A78923125	SERVICIO TELEFONÍA UEX		965.743,25	6,08
GAS NATURAL COMERCIAL IZADORA S.A. A61797536	SUMINISTRO ENERGÍA ELÉCTRICA		1.969.711,84	12,39
EL CORTE INGLÉS S.A. A28017895	SERVICIO CENTRAL DE SUMINISTROS		1.488.394,44	9,36
EL CORTE INGLÉS S.A. A28017896	SERVICIO CENTRAL DE SUMINISTROS		1.814.030,66	11,41

D.4.6 Transferencias y subvenciones concedidas.

D.4.6.1 Transferencias de capital concedidas.

MEMORIA
INFORMACIÓN SOBRE LA GESTIÓN DE LOS GASTOS PÚBLICOS

Transferencias y subvenciones concedidas
Estado de transferencias de capital concedidas

Ejercicio 2013

					PERÍODO DE RECONOCIMIENTO DE OBLIGACIONES
NO HAY REGISTROS PARA ESTA PETICIÓN					

D.4.6.2 Subvenciones de capital concedidas.

MEMORIA
INFORMACIÓN SOBRE LA GESTIÓN DE LOS GASTOS PÚBLICOS
Transferencias y subvenciones concedidas
Estado de subvenciones de capital concedidas (1ª Parte)

Ejercicio 2013

		OBJETIVO DE INICIATIVA	CORNER			CONCEPTO DE GASTO
NO HAY REGISTROS PARA ESTA PETICIÓN						

MEMORIA
INFORMACIÓN SOBRE LA GESTIÓN DE LOS GASTOS PÚBLICOS

Transferencias y subvenciones concedidas

Estado de subvenciones de capital concedidas (2ª Parte)

Ejercicio 2013

		TOTAL		
NO HAY REGISTROS PARA ESTA PETICIÓN				

D.4.6.3 Transferencias corrientes concedidas.

MEMORIA
INFORMACIÓN SOBRE LA GESTIÓN DE LOS GASTOS PÚBLICOS

Transferencias y subvenciones concedidas
Estado de transferencias corrientes concedidas

Ejercicio 2013

ENCABEZADO DE LA TABLA					
CONCEPTO	CÓDIGO	DESCRIPCIÓN	CANTIDAD	VALOR	DEBE HABER
NO HAY REGISTROS PARA ESTA PETICIÓN					
269					

D.4.6.4 Subvenciones corrientes concedidas.

MEMORIA
INFORMACIÓN SOBRE LA GESTIÓN DE LOS GASTOS PÚBLICOS

Transferencias y subvenciones concedidas
Estado de subvenciones corrientes concedidas (1ª Parte)

Ejercicio 2013

		CORRIENTES			OBLIGACIONES	
NO HAY REGISTROS PARA ESTA PETICIÓN						

MEMORIA

INFORMACIÓN SOBRE LA GESTIÓN DE LOS GASTOS PÚBLICOS

Transferencias y subvenciones concedidas

Estado de subvenciones corrientes concedidas (2ª Parte)

Ejercicio 2013

NO HAY REGISTROS PARA ESTA PETICIÓN				

D.4.7 Acreedores por operaciones pendientes de aplicar a Presupuesto.

MEMORIA

Información sobre la gestión de los gastos públicos

Acreedores por operaciones pendientes de aplicar a Presupuesto

Ejercicio 2013

PRESUPUESTO		EMPRESA	IMPORTE
18.01	422D 212	B10338143 MONTAJES E INSTALACIONES SOLIEX, S.L.	200,70
18.01	422D 221.01	U827402000 GESTIÓN DE AGUAS DE MÉRIDA U.T.E.	17.458,17
18.01	422D 221.02	A81948077 ENDESA ENERGIA S.A. UNIPERSONAL	7.468,02
18.01	422D 221.02	A81948077 ENDESA ENERGIA S.A. UNIPERSONAL	1.596,85
18.01	422D 221.09	U827402000 GESTIÓN DE AGUAS DE MÉRIDA U.T.E.	20,76
18.01	422D 226.01	Q0618001B UNIVERSIDAD DE EXTREMADURA	1.163,44
18.01	422D 226.03	Q0618001B UNIVERSIDAD DE EXTREMADURA	42,87
18.01	422D 227.06	B80909278 PRICEWATERHOUSECOOPERS JURIDICO Y FISCAL SL.	20.660,50
18.01.22	541A 640.36	B28865236 HERRERO & ASOCIADOS SL	116,35
18.01.28	322L 640.22	B58511882 NH HOTELES ESPAÑA SL	64,68
18.01.DO	322L 640.24	09198800L CRESPO COCO, MARIA CARMEN	44,00
18.01.DO	322L 640.24	76023823Z MARTINEZ GUARDADO, ISMAEL	19,83
18.01.DO	322L 640.24	44399860Q OLCINA CAMACHO, GUILLERMO JORGE	44,00
18.02	422D 221.09	A28017895 EL CORTE INGLES SA	1,10
18.05.06	136A 640	B18444687 VIAJES RONDA 63	2.611,68
18.05.06	136A 640	B18444687 VIAJES RONDA 63	364,00
18.05.06	136A 640	B18444687 VIAJES RONDA 63	102,76
18.06	422D 215	B10165876 GALAN & PAJARES, S.L.	35,42
18.06	422D 220.00	B10056349 VALERIANO ROMERO E HIJOS SL	606,83
18.06	422D 221.02	A95075586 IBERDROLA GENERACION SA	1.045,71
18.06	422D 226.01	B10166445 HOSTELEROS CHIARA, S.L.	54,25
18.06	422D 226.02	B10056349 VALERIANO ROMERO E HIJOS SL	595,32
18.06	422D 226.06	A28229813 VIAJES EL CORTE INGLES SA	94,40
18.06.92	322L 640.01	B06364301 PUBLIDIEX SL	42,84
18.06.92	322L 640.01	01386552C LOPEZ COLCHERO AGUDO, ABEL	350,80
18.06.92	322L 640.01	11773196W HERRERO JIMÉNEZ, MARCIAL	180,00
18.06.92	322L 640.74	B10410421 BRAIN AND EMOTION, S.L.	861,90
18.09	423B 221.02	B82846825 ENDESA ENERGÍA XXI S.L.	192,75
18.09	423B 221.02	A81948077 ENDESA ENERGIA S.A. UNIPERSONAL	381,08
18.14	422D 620.05	FR20479973786 DARTFISH S.A.R.L.	435,16
18.23	422D 215	B06018824 COPIADORAS DE EXTREMADURA S.L.	9,92
18.23	422D 220.00	B06018824 COPIADORAS DE EXTREMADURA S.L.	14,42
18.23	422D 221.09	A28017895 EL CORTE INGLES SA	46,90
18.30	422D 230.01	08794227Q CABEZAS FERNÁNDEZ, JOSÉ	147,14
18.35	422D 620.05	FR20479973786 DARTFISH S.A.R.L.	0,59
18.53	422D 620.05	FR20479973786 DARTFISH S.A.R.L.	3.082,44

MEMORIA

Información sobre la gestión de los gastos públicos

Acreeedores por operaciones pendientes de aplicar a Presupuesto

Ejercicio 2013

PRESUPUESTO			DEBITO	
18.55.Z4	541A	640.05	B41046665 COSELA SL	744,00
18.58	541A	221.09	A08611444 JOSE COLLADO, S.A.	549,00
18.58	541A	231.03	06994389C REYES PANADERO, MARÍA	44,00
18.58	541A	231.03	06994389C REYES PANADERO, MARÍA	44,00
18.58	541A	231.03	06994389C REYES PANADERO, MARÍA	44,00
18.58	541A	231.03	06994389C REYES PANADERO, MARÍA	44,00
18.63	422D	220.00	08836564X VINAGRE GONZÁLEZ, ISMAEL	30,79
18.69	422D	216	B06256077 GRUPO EMPRESARIAL 7 SL	97,58
18.69	422D	216	B10329647 TODO INFORMATICA PLASENCIA, S.L.U	106,35
18.69	422D	220.00	08775010G PAULE PAULE, JOSE LUIS	100,78
18.69	422D	220.00	B10259851 FOTITOS COPISTERIA SL	16,51
18.69	422D	220.00	B10259851 FOTITOS COPISTERIA SL	129,56
18.69	422D	220.00	B10259851 FOTITOS COPISTERIA SL	60,53
18.69	422D	220.00	B10259851 FOTITOS COPISTERIA SL	33,40
18.69	422D	220.00	A28017895 EL CORTE INGLES SA	29,16
18.69	422D	220.02	A28017895 EL CORTE INGLES SA	40,31
18.69	422D	220.02	B10329647 TODO INFORMATICA PLASENCIA, S.L.U	87,81
18.69	422D	220.02	B10238582 AMBERES COMPUTERS SL	131,82
18.69	422D	220.02	B10238582 AMBERES COMPUTERS SL	111,91
18.69	422D	220.02	B10263499 VENTA Y ENSAMBLAJE DE MATERIAL INFORMATICO SL	22,90
18.69	422D	220.02	B10263499 VENTA Y ENSAMBLAJE DE MATERIAL INFORMATICO SL	14,17
18.69	422D	221.07	B10025633 CALVARRO, S.L.	56,96
18.69	422D	221.09	A28017895 EL CORTE INGLES SA	24,19
18.69	422D	223	08793988F PAGADOR OTERO, JESUS	59,03
18.79	136A	223	B10246510 EXPPRESO ENVIOS URBANOS SL	13,18
18.79	136A	231.02	09192715Y DELICADO PUERTO, GEMMA	44,00
18.79	136A	640.40	76009977Z VIVAS MORENO, AGUSTÍN	680,71
18.79	136A	640.40	08780915K ÁLVAREZ GARCÍA, ALFREDO	499,11
18.79	136A	640.40	28948406P HURTADO PARDO, PABLO	851,75
18.79.24	136A	640	08833206X SÁNCHEZ RIVERO, MARCELINO	244,36
18.79.24	136A	640	RU7718883436 KNORUS MEDIA	4.999,50
18.92	423B	620.09	33979793F HORTIGON BARAHONA, SERGIO	566,72
18.C3.02	541A	640.54	B79184115 SIGMA-ALDRICH QUIMICA, S.L.	87,40
18.C3.02	541A	640.54	B28442135 CULTEK S.L.	700,00
18.C3.02	541A	640.54	B50045988 COMERCIAL RAFER,S.L.	324,00
18.C3.02	541A	640.54	B37373784 IMMUNOSTEP SL	713,47

MEMORIA

Información sobre la gestión de los gastos públicos

Acreeedores por operaciones pendientes de aplicar a Presupuesto

Ejercicio 2013

PRESUPUESTO PARA			EXERCICIO		CÓDIGO	
18.C3.02	541A	640.54	B41046665	COSELA SL		10,20
18.C3.02	541A	640.54	B84498955	FISHER BIOBLOCK SCIENTIFIC S.L.		41,77
18.C3.02	541A	640.54	B84498955	FISHER BIOBLOCK SCIENTIFIC S.L.		32,69
18.C3.02	541A	640.54	B41533845	BIOMOL SL		127,00
18.C3.02	541A	640.54	B41533845	BIOMOL SL		18,56
18.C3.02	541A	640.54	B41533845	BIOMOL SL		42,48
18.C3.02	541A	640.54	B79184115	SIGMA-ALDRICH QUIMICA, S.L.		202,60
18.C3.02	541A	640.54	B79184115	SIGMA-ALDRICH QUIMICA, S.L.		134,60
18.C3.02	541A	640.54	A08007262	ABELLO LINDE S.A		37,60
18.C3.02	541A	640.54	B79184115	SIGMA-ALDRICH QUIMICA, S.L.		54,00
18.C7.X2	541A	640.05	B84498955	FISHER BIOBLOCK SCIENTIFIC S.L.		86,18
18.C7.X2	541A	640.05	B84498955	FISHER BIOBLOCK SCIENTIFIC S.L.		90,16
18.C7.X2	541A	640.05	B79184115	SIGMA-ALDRICH QUIMICA, S.L.		58,20
18.C7.X2	541A	640.05	B79184115	SIGMA-ALDRICH QUIMICA, S.L.		87,80
18.C7.X2	541A	640.05	B06032965	SANIDAD EXTREMEÑA SL		24,81
18.C7.X2	541A	640.05	B06032965	SANIDAD EXTREMEÑA SL		127,46
18.C7.X2	541A	640.05	B06032965	SANIDAD EXTREMEÑA SL		51,60
18.C7.X2	541A	640.05	A14037329	HERMANOS BLANCO BARRENA SA		60,10
18.C7.X2	541A	640.05	A14037329	HERMANOS BLANCO BARRENA SA		290,00
18.C7.X2	541A	640.05	B63048540	SCHARLAB SL THE LAB SOURCING GROUP		68,00
18.C7.X2	541A	640.05	B84498955	FISHER BIOBLOCK SCIENTIFIC S.L.		375,26
18.C7.X2	541A	640.05	B84498955	FISHER BIOBLOCK SCIENTIFIC S.L.		487,30
18.C7.X2	541A	640.05	B84498955	FISHER BIOBLOCK SCIENTIFIC S.L.		108,00
18.C7.X2	541A	640.05	B84498955	FISHER BIOBLOCK SCIENTIFIC S.L.		107,70
18.C7.X3	541A	640.05	A14037329	HERMANOS BLANCO BARRENA SA		87,64
18.C7.X3	541A	640.05	A14037329	HERMANOS BLANCO BARRENA SA		130,00
18.C7.X3	541A	640.05	B84498955	FISHER BIOBLOCK SCIENTIFIC S.L.		240,89
18.C7.X3	541A	640.05	B28442135	CULTEK S.L.		228,00
18.C7.X3	541A	640.05	Q0618001B	UNIVERSIDAD DE EXTREMADURA		136,00
18.F3.00	541A	640.67	A58984634	LLIBRERIA HERRERO, S.A.		71,52
18.S3.00	541A	640.67	B06518724	CINPROEXT 2007 S.L.		233,81
TOTAL						76.356,47

D.4.8 Acreedores por periodificación de gastos presupuestarios.

MEMORIA

Información sobre la gestión de los gastos públicos

Acreeedores por periodificación de gastos

Ejercicio 2013

APLICACIÓN PRESUPUESTARIA	EXPLICACIÓN	CÓDIGO
	NO EXISTEN DATOS PARA LA PETICIÓN REALIZADA	

D.4.9 Anticipos de tesorería.

D.4.9.1 Concedidos durante el ejercicio.

MEMORIA

Información sobre la gestión de los gastos públicos

Anticipos de Tesorería

Concedidos durante el ejercicio (1ª Parte)

Ejercicio 2013

CLASIFICACION ECONOMICA					
CLASIFICACION DEL GASTO					

CLASIFICACION ECONOMICA	DESCRIPCION	GASTOS		GASTOS	
		ANUNCIADOS	AUTORIZADOS	ANUNCIADOS	COMPROMETIDOS
	SIN OPERACIONES REGISTRADAS				

MEMORIA

Información sobre la gestión de los gastos públicos

Anticipos de Tesorería

Concedidos durante el ejercicio (2ª Parte)

Ejercicio 2013

CLASIFICACION ECONOMICA	
CLASIFICACION PROGRAMATICA	

CLASIFICACION ECONOMICA	EXERCICIO	ESTADO		TIPO DE GASTO		OBLIGACIONES PENDIENTES DE PAGO	
		COMPROBADO	NO COMPROBADO	ECONOMICOS	COMITADOS	REALIZADOS	
	SIN OPERACIONES REGISTRADAS						

D.4.9.2 Concedidos en ejercicios anteriores.

MEMORIA

Información sobre la gestión de los gastos públicos

Anticipos de Tesorería

Concedidos en ejercicios anteriores (1ª Parte)

Ejercicio 2013

SECTOR ECONÓMICO	DESCRIPCIÓN	CANTIDAD CONCEDIDA	CANTIDAD REALIZADA	CANTIDAD ANTICIPADA	GASTOS COMPROBADOS
	SIN OPERACIONES REGISTRADAS				

D.4.10 Obligaciones de Presupuestos cerrados.



UNIVERSIDAD DE EXTREMADURA
ESTADO DE EJECUCIÓN DEL GASTO
OBLIGACIONES DEL PRESUPUESTO DE CERRADOS DEL EJERCICIO 2013

FECHA 31/12/2013

EJERCICIO: 2006

Clasificación Orgánica: 18 UNIVERSIDAD DE EXTREMADURA
Clasificación Funcional: 541A INVESTIGACION CIENTIFICA

Clasificación Económica	Explicación	Obligaciones Pendtes. de Pago a 1 de Enero	Rectificaciones de saldo entrante y anulaciones	Total Obligaciones	Pagos Realizados	Obligaciones Pendtes. de Pago a 31 de Diciembre
64005	CONTRATOS ART 83 LOU	346,77	-346,77	0,00	0,00	0,00
	Subtotal Artículo 64	346,77	-346,77	0,00	0,00	0,00
	Subtotal Capítulo 6	346,77	-346,77	0,00	0,00	0,00
	TOTAL	346,77	-346,77	0,00	0,00	0,00

EJERCICIO: 2008

Clasificación Orgánica: 18 UNIVERSIDAD DE EXTREMADURA
Clasificación Funcional: 422D ENSEÑANZAS UNIVERSITARIAS

Clasificación Económica	Explicación	Obligaciones Pendtes. de Pago a 1 de Enero	Rectificaciones de saldo entrante y anulaciones	Total Obligaciones	Pagos Realizados	Obligaciones Pendtes. de Pago a 31 de Diciembre
62004	MOBILIARIO Y ENSERES	217,76	-217,76	0,00	0,00	0,00
	Subtotal Artículo 62	217,76	-217,76	0,00	0,00	0,00
	Subtotal Capítulo 6	217,76	-217,76	0,00	0,00	0,00
	TOTAL	217,76	-217,76	0,00	0,00	0,00



UNIVERSIDAD DE EXTREMADURA
ESTADO DE EJECUCIÓN DEL GASTO
OBLIGACIONES DEL PRESUPUESTO DE CERRADOS DEL EJERCICIO 2013

FECHA 31/12/2013

EJERCICIO: 2012

Clasificación Orgánica:	18 UNIVERSIDAD DE EXTREMADURA
Clasificación Funcional:	121A DIRECCION Y SERV GENERALES DE LA ADMON GRAL, PERSONAL Y PLAN

Clasificación Económica	Explicación	Obligaciones Pendtes. de Pago a 1 de Enero	Rectificaciones de saldo entrante y anulaciones	Total Obligaciones	Pagos Realizados	Obligaciones Pendtes. de Pago a 31 de Diciembre
160	CUOTAS SOCIALES	904.391,45	0,00	904.391,45	904.391,45	0,00
	Subtotal Artículo 16	904.391,45	0,00	904.391,45	904.391,45	0,00
	Subtotal Capítulo 1	904.391,45	0,00	904.391,45	904.391,45	0,00
	TOTAL	904.391,45	0,00	904.391,45	904.391,45	0,00

EJERCICIO: 2012

Clasificación Orgánica:	18 UNIVERSIDAD DE EXTREMADURA
Clasificación Funcional:	136A ACCION DE LA UNIVERSIDAD EN EL EXTERIOR, RELACIONES INTERNACIONALES

Clasificación Económica	Explicación	Obligaciones Pendtes. de Pago a 1 de Enero	Rectificaciones de saldo entrante y anulaciones	Total Obligaciones	Pagos Realizados	Obligaciones Pendtes. de Pago a 31 de Diciembre
48117	Programa de Becas Internacionalesl Bancaja	15.715,80	0,00	15.715,80	15.715,80	0,00
	Subtotal Artículo 48	15.715,80	0,00	15.715,80	15.715,80	0,00
	Subtotal Capítulo 4	15.715,80	0,00	15.715,80	15.715,80	0,00
	TOTAL	15.715,80	0,00	15.715,80	15.715,80	0,00



UNIVERSIDAD DE EXTREMADURA

ESTADO DE EJECUCIÓN DEL GASTO OBLIGACIONES DEL PRESUPUESTO DE CERRADOS DEL EJERCICIO 2013

FECHA 31/12/2013

EJERCICIO: 2012

Clasificación Orgánica:	18 UNIVERSIDAD DE EXTREMADURA
Clasificación Funcional:	313E ACCION SOCIAL EN FAVOR DE FUNCIONARIOS

Clasificación Económica	Explicación	Obligaciones Pendtes. de Pago a 1 de Enero	Rectificaciones de saldo entrante y anulaciones	Total Obligaciones	Pagos Realizados	Obligaciones Pendtes. de Pago a 31 de Diciembre
48104	AYUDAS AL ESTUDIO EMPLEADOS PUBLICOS UEX	242.934,31	0,00	242.934,31	242.934,31	0,00
	Subtotal Artículo 48	242.934,31	0,00	242.934,31	242.934,31	0,00
	Subtotal Capítulo 4	242.934,31	0,00	242.934,31	242.934,31	0,00
	TOTAL	242.934,31	0,00	242.934,31	242.934,31	0,00

EJERCICIO: 2012

Clasificación Orgánica:	18 UNIVERSIDAD DE EXTREMADURA
Clasificación Funcional:	322J NUEVAS TECNOLOGIAS APLICADAS A LA EDUCACION

Clasificación Económica	Explicación	Obligaciones Pendtes. de Pago a 1 de Enero	Rectificaciones de saldo entrante y anulaciones	Total Obligaciones	Pagos Realizados	Obligaciones Pendtes. de Pago a 31 de Diciembre
216	EQUIPOS PROCESOS DE INFORMAC	17.704,02	0,00	17.704,02	17.704,02	0,00
	Subtotal Artículo 21	17.704,02	0,00	17.704,02	17.704,02	0,00
	Subtotal Capítulo 2	17.704,02	0,00	17.704,02	17.704,02	0,00
	TOTAL	17.704,02	0,00	17.704,02	17.704,02	0,00



Página 4 de 7

UNIVERSIDAD DE EXTREMADURA
ESTADO DE EJECUCIÓN DEL GASTO
OBLIGACIONES DEL PRESUPUESTO DE CERRADOS DEL EJERCICIO 2013

FECHA 31/12/2013

EJERCICIO: 2012

Clasificación Orgánica: 18 UNIVERSIDAD DE EXTREMADURA
Clasificación Funcional: 322L CONVERGENCIA EUROPEA, CALIDAD DOCENTE Y CURSOS DE POSTGRADO

Clasificación Económica	Explicación	Obligaciones Pendtes. de Pago a 1 de Enero	Rectificaciones de saldo entrante y anulaciones	Total Obligaciones	Pagos Realizados	Obligaciones Pendtes. de Pago a 31 de Diciembre
64024	PROGRAMA DE DIFUSIÓN Y ORIENTACIÓN DO	4.232,58	0,00	4.232,58	4.232,58	0,00
64001	CURSOS Y SEMINARIOS	3.608,79	0,00	3.608,79	3.608,79	0,00
	Subtotal Artículo 64	7.841,37	0,00	7.841,37	7.841,37	0,00
	Subtotal Capítulo 6	7.841,37	0,00	7.841,37	7.841,37	0,00
	TOTAL	7.841,37	0,00	7.841,37	7.841,37	0,00



UNIVERSIDAD DE EXTREMADURA

ESTADO DE EJECUCIÓN DEL GASTO OBLIGACIONES DEL PRESUPUESTO DE CERRADOS DEL EJERCICIO 2013

FECHA 31/12/2013

EJERCICIO: 2012

Clasificación Orgánica: 18 UNIVERSIDAD DE EXTREMADURA
Clasificación Funcional: 422D ENSEÑANZAS UNIVERSITARIAS

Clasificación Económica	Explicación	Obligaciones Pendtes. de Pago a 1 de Enero	Rectificaciones de saldo entrante y anulaciones	Total Obligaciones	Pagos Realizados	Obligaciones Pendtes. de Pago a 31 de Diciembre
204	ARRENDAMIENTO MATERIAL DE TRANSPORTE	4.181,55	0,00	4.181,55	4.181,55	0,00
	Subtotal Artículo 20	4.181,55	0,00	4.181,55	4.181,55	0,00
215	MÓBILIARIO Y ENSERES	579,97	0,00	579,97	579,97	0,00
212	EDIFICIOS Y OTRAS CONSTRUCC	37.998,21	0,00	37.998,21	37.998,21	0,00
216	EQUIPOS PROCESOS DE INFORMAC	285,10	0,00	285,10	285,10	0,00
	Subtotal Artículo 21	38.863,28	0,00	38.863,28	38.863,28	0,00
22700	LIMPIEZA Y ASEO	425,02	0,00	425,02	425,02	0,00
223	TRANSPORTES	3.174,08	0,00	3.174,08	3.174,08	0,00
22109	OTROS SUMINISTROS	4.691,00	0,00	4.691,00	4.691,00	0,00
22601	ATÉNC. PROTOCOL. Y REPRESENTAT	1.598,50	0,00	1.598,50	1.598,50	0,00
22602	PUBLICIDAD Y PROPAGANDA	3.488,93	0,00	3.488,93	3.488,93	0,00
22703	POSTALES	997,06	0,00	997,06	997,06	0,00
22201	POSTALES	3.782,82	0,00	3.782,82	3.782,82	0,00
22002	MATERIAL INF. NO INVENTARIABLE	3.538,53	0,00	3.538,53	3.538,53	0,00
22000	ORDINARIO NO INVENTARIABLE	3.330,79	0,00	3.330,79	3.330,79	0,00
22709	OTROS	1.978,68	0,00	1.978,68	1.978,68	0,00
22706	ESTUDIOS Y TRABAJOS TECNICOS	7.520,00	0,00	7.520,00	7.520,00	0,00
22704	CUSTODIA,DEPOSITO Y ALMACENAJE	1.285,39	0,00	1.285,39	1.285,39	0,00
22701	SEGURIDAD	20.127,24	0,00	20.127,24	20.127,24	0,00
22102	GAS	186,11	0,00	186,11	186,11	0,00
22101	AGUA	9.889,18	0,00	9.889,18	9.889,18	0,00
	Subtotal Artículo 22	66.013,33	0,00	66.013,33	66.013,33	0,00
231	LOCOMOCION	132,00	0,00	132,00	132,00	0,00
	Subtotal Artículo 23	132,00	0,00	132,00	132,00	0,00
	Subtotal Capítulo 2	109.190,16	0,00	109.190,16	109.190,16	0,00
62006	FONDO DE BIBLIOTECA	482,37	0,00	482,37	482,37	0,00
62007	ADQUISICIÓN MATERIAL CIENTÍFICO	8.938,94	0,00	8.938,94	8.938,94	0,00
62004	MÓBILIARIO Y ENSERES	7.152,28	0,00	7.152,28	7.152,28	0,00

301



UNIVERSIDAD DE EXTREMADURA

ESTADO DE EJECUCIÓN DEL GASTO

OBLIGACIONES DEL PRESUPUESTO DE CERRADOS DEL EJERCICIO 2013

FECHA 31/12/2013

Clasificación Económica	Explicación	Obligaciones Pendtes. de Pago a 1 de Enero	Rectificaciones de saldo entrante y anulaciones	Total Obligaciones	Pagos Realizados	Obligaciones Pendtes. de Pago a 31 de Diciembre
62005	EQUIPAMIENTO PROCESO DE INFORMACIÓN	10.562,67	0,00	10.562,67	10.562,67	0,00
	Subtotal Artículo 62	27.136,26	0,00	27.136,26	27.136,26	0,00
	Subtotal Capítulo 6	27.136,26	0,00	27.136,26	27.136,26	0,00
TOTAL		136.326,42	0,00	136.326,42	136.326,42	0,00

EJERCICIO: 2012

Clasificación Orgánica:	18 UNIVERSIDAD DE EXTREMADURA
Clasificación Funcional:	423B SERVICIOS COMPLEMENTARIOS Y AYUDA A LA ENSEÑANZA

Clasificación Económica	Explicación	Obligaciones Pendtes. de Pago a 1 de Enero	Rectificaciones de saldo entrante y anulaciones	Total Obligaciones	Pagos Realizados	Obligaciones Pendtes. de Pago a 31 de Diciembre
212	EDIFICIOS Y OTRAS CONSTRUCC	53.985,48	0,00	53.985,48	53.985,48	0,00
	Subtotal Artículo 21	53.985,48	0,00	53.985,48	53.985,48	0,00
22706	ESTUDIOS Y TRABAJOS TECNICOS	2.087,78	0,00	2.087,78	2.087,78	0,00
22002	MATERIAL INF. NO INVENTARIABLE	154,90	0,00	154,90	154,90	0,00
	Subtotal Artículo 22	2.242,68	0,00	2.242,68	2.242,68	0,00
	Subtotal Capítulo 2	56.228,16	0,00	56.228,16	56.228,16	0,00
62005	EQUIPAMIENTO PROCESO DE INFORMACIÓN	1.624,43	0,00	1.624,43	1.624,43	0,00
	Subtotal Artículo 62	1.624,43	0,00	1.624,43	1.624,43	0,00
640	GASTOS INV. CARAC. INMATERIAL	50.719,49	0,00	50.719,49	50.719,49	0,00
64030	UNIVERSIDAD DE MAYORES	13.661,58	0,00	13.661,58	13.661,58	0,00
	Subtotal Artículo 64	64.381,07	0,00	64.381,07	64.381,07	0,00
	Subtotal Capítulo 6	66.005,50	0,00	66.005,50	66.005,50	0,00
TOTAL		122.233,66	0,00	122.233,66	122.233,66	0,00



Página 7 de 7

UNIVERSIDAD DE EXTREMADURA
ESTADO DE EJECUCIÓN DEL GASTO
OBLIGACIONES DEL PRESUPUESTO DE CERRADOS DEL EJERCICIO 2013

FECHA 31/12/2013

EJERCICIO: 2012

Clasificación Orgánica:	18 UNIVERSIDAD DE EXTREMADURA
Clasificación Funcional:	451P INFRAESTRUCTURA UNIVERSITARIA

Clasificación Económica	Explicación	Obligaciones Pendtes. de Pago a 1 de Enero	Rectificaciones de saldo entrante y anulaciones	Total Obligaciones	Pagos Realizados	Obligaciones Pendtes. de Pago a 31 de Diciembre
62109	ADECUACION INFRAESTRUCTURAS UNIVERSITARIAS	94.723,01	0,00	94.723,01	94.723,01	0,00
	Subtotal Artículo 62	94.723,01	0,00	94.723,01	94.723,01	0,00
	Subtotal Capítulo 6	94.723,01	0,00	94.723,01	94.723,01	0,00
	TOTAL	94.723,01	0,00	94.723,01	94.723,01	0,00

EJERCICIO: 2012

Clasificación Orgánica:	18 UNIVERSIDAD DE EXTREMADURA
Clasificación Funcional:	541A INVESTIGACION CIENTIFICA

Clasificación Económica	Explicación	Obligaciones Pendtes. de Pago a 1 de Enero	Rectificaciones de saldo entrante y anulaciones	Total Obligaciones	Pagos Realizados	Obligaciones Pendtes. de Pago a 31 de Diciembre
62108	INFRAESTRUCTURA CIENTIFICA	413.444,66	0,00	413.444,66	413.444,66	0,00
	Subtotal Artículo 62	413.444,66	0,00	413.444,66	413.444,66	0,00
64005	CONTRATOS ART 83 LOU	2.400,00	0,00	2.400,00	2.400,00	0,00
640	GASTOS INV. CARAC. INMATERIAL	174.346,59	0,00	174.346,59	174.346,59	0,00
	Subtotal Artículo 64	176.746,59	0,00	176.746,59	176.746,59	0,00
	Subtotal Capítulo 6	590.191,25	0,00	590.191,25	590.191,25	0,00
	TOTAL	590.191,25	0,00	590.191,25	590.191,25	0,00



Página 1 de 2

UNIVERSIDAD DE EXTREMADURA
ESTADO DE EJECUCIÓN DEL GASTO
OBLIGACIONES DEL PRESUPUESTO DE CERRADOS DEL EJERCICIO 2013
SUBINFORME DE TOTALES POR PROGRAMAS

FECHA 31/12/2013

EJERCICIO: 2006

Clasificación Funcional	Descripción	Obligaciones Pendtes. de Pago a 1 de Enero	Modificación Saldo Inicial y anulaciones	Total Obligaciones	Prescripciones	Pagos Realizados	Obligaciones Pendtes. de Pago a 31 de Diciembre
541A	INVESTIGACION CIENTIFICA	346,77	-346,77	0,00	0,00	0,00	0,00
TOTAL		346,77	-346,77	0,00	0,00	0,00	0,00

EJERCICIO: 2008

Clasificación Funcional	Descripción	Obligaciones Pendtes. de Pago a 1 de Enero	Modificación Saldo Inicial y anulaciones	Total Obligaciones	Prescripciones	Pagos Realizados	Obligaciones Pendtes. de Pago a 31 de Diciembre
422D	ENSEÑANZAS UNIVERSITARIAS	217,76	-217,76	0,00	0,00	0,00	0,00
TOTAL		217,76	-217,76	0,00	0,00	0,00	0,00

EJERCICIO: 2012

Clasificación Funcional	Descripción	Obligaciones Pendtes. de Pago a 1 de Enero	Modificación Saldo Inicial y anulaciones	Total Obligaciones	Prescripciones	Pagos Realizados	Obligaciones Pendtes. de Pago a 31 de Diciembre
121A	DIRECCION Y SERV GENERALES DE LA ADMON GRAL, PERSONAL Y PLAN	904.391,45	0,00	904.391,45	0,00	904.391,45	0,00
136A	ACCION DE LA UNIVERSIDAD EN EL EXTERIOR. RELACIONES INTERNACIONALES	15.715,80	0,00	15.715,80	0,00	15.715,80	0,00
313E	ACCION SOCIAL EN FAVOR DE FUNCIONARIOS	242.934,31	0,00	242.934,31	0,00	242.934,31	0,00
322J	NUEVAS TECNOLOGIAS APLICADAS A LA EDUCACION	17.704,02	0,00	17.704,02	0,00	17.704,02	0,00
			304				



UNIVERSIDAD DE EXTREMADURA
ESTADO DE EJECUCIÓN DEL GASTO
OBLIGACIONES DEL PRESUPUESTO DE CERRADOS DEL EJERCICIO 2013
SUBINFORME DE TOTALES POR PROGRAMAS

FECHA 31/12/2013

322L	CONVERGENCIA EUROPEA, CALIDAD DOCENTE Y CURSOS DE POSTGRADO	7.841,37	0,00	7.841,37	0,00	7.841,37	0,00
422D	ENSEÑANZAS UNIVERSITARIAS	136.326,42	0,00	136.326,42	0,00	136.326,42	0,00
423B	SERVICIOS COMPLEMENTARIOS Y AYUDA A LA ENSEÑANZA	122.233,66	0,00	122.233,66	0,00	122.233,66	0,00
451P	INFRAESTRUCTURA UNIVERSITARIA	94.723,01	0,00	94.723,01	0,00	94.723,01	0,00
541A	INVESTIGACION CIENTIFICA	590.191,25	0,00	590.191,25	0,00	590.191,25	0,00
TOTAL		2.132.061,29	0,00	2.132.061,29	0,00	2.132.061,29	0,00



Página 1 de 1

UNIVERSIDAD DE EXTREMADURA
ESTADO DE EJECUCIÓN DEL GASTO
OBLIGACIONES DEL PRESUPUESTO DE CERRADOS DEL EJERCICIO 2013
SUBINFORME DE TOTALES POR EJERCICIO

FECHA 31/12/2013

Ejercicio	Obligaciones Pendtes. de Pago a 1 de Enero	Rectificaciones de saldo entrante y anulaciones	Total Obligaciones	Pagos Realizados	Obligaciones Pendtes. de Pago a 31 de Diciembre
2006	346,77	-346,77	0,00	0,00	0,00
2008	217,76	-217,76	0,00	0,00	0,00
2012	2.132.061,29	0,00	2.132.061,29	2.132.061,29	0,00
TOTAL	2.132.625,82	-564,53	2.132.061,29	2.132.061,29	0,00



UNIVERSIDAD DE EXTREMADURA
ESTADO DE EJECUCIÓN DEL GASTO
OBLIGACIONES DEL PRESUPUESTO DE CERRADOS DEL EJERCICIO 2013
SUBINFORME DE TOTALES POR CAPÍTULOS

FECHA 31/12/2013

EJERCICIO: 2006

Explicación	Obligaciones Pendtes. de Pago a 1 de Enero	Rectificaciones de saldo entrante y anulaciones	Total Obligaciones	Pagos Realizados	Obligaciones Pendtes. de Pago a 31 de Diciembre
Total Capitulo 1	0,00	0,00	0,00	0,00	0,00
Total Capitulo 2	0,00	0,00	0,00	0,00	0,00
Total Capitulo 3	0,00	0,00	0,00	0,00	0,00
Total Capitulo 4	0,00	0,00	0,00	0,00	0,00
TOTAL OPERACIONES CORRIENTES	0,00	0,00	0,00	0,00	0,00
Total Capitulo 6	346,77	-346,77	0,00	0,00	0,00
Total Capitulo 7	0,00	0,00	0,00	0,00	0,00
TOTAL OPERACIONES DE CAPITAL	346,77	-346,77	0,00	0,00	0,00
TOTAL OPERACIONES NO FINANCIERAS	346,77	-346,77	0,00	0,00	0,00
Total Capitulo 8	0,00	0,00	0,00	0,00	0,00
Total Capitulo 9	0,00	0,00	0,00	0,00	0,00
TOTAL OPERACIONES FINANCIERAS	0,00	0,00	0,00	0,00	0,00
TOTAL	346,77	-346,77	0,00	0,00	0,00



Página 2 de 3

UNIVERSIDAD DE EXTREMADURA
ESTADO DE EJECUCIÓN DEL GASTO
OBLIGACIONES DEL PRESUPUESTO DE CERRADOS DEL EJERCICIO 2013
SUBINFORME DE TOTALES POR CAPÍTULOS

FECHA 31/12/2013

EJERCICIO: 2008

Explicación	Obligaciones Pendtes. de Pago a 1 de Enero	Rectificaciones de saldo entrante y anulaciones	Total Obligaciones	Pagos Realizados	Obligaciones Pendtes. de Pago a 31 de Diciembre
Total Capitulo 1	0,00	0,00	0,00	0,00	0,00
Total Capitulo 2	0,00	0,00	0,00	0,00	0,00
Total Capitulo 3	0,00	0,00	0,00	0,00	0,00
Total Capitulo 4	0,00	0,00	0,00	0,00	0,00
TOTAL OPERACIONES CORRIENTES	0,00	0,00	0,00	0,00	0,00
Total Capitulo 6	217,76	-217,76	0,00	0,00	0,00
Total Capitulo 7	0,00	0,00	0,00	0,00	0,00
TOTAL OPERACIONES DE CAPITAL	217,76	-217,76	0,00	0,00	0,00
TOTAL OPERACIONES NO FINANCIERAS	217,76	-217,76	0,00	0,00	0,00
Total Capitulo 8	0,00	0,00	0,00	0,00	0,00
Total Capitulo 9	0,00	0,00	0,00	0,00	0,00
TOTAL OPERACIONES FINANCIERAS	0,00	0,00	0,00	0,00	0,00
TOTAL	217,76	-217,76	0,00	0,00	0,00



UNIVERSIDAD DE EXTREMADURA

ESTADO DE EJECUCIÓN DEL GASTO OBLIGACIONES DEL PRESUPUESTO DE CERRADOS DEL EJERCICIO 2013 SUBINFORME DE TOTALES POR CAPÍTULOS

FECHA 31/12/2013

EJERCICIO: 2012

Explicación	Obligaciones Pendtes. de Pago a 1 de Enero	Rectificaciones de saldo entrante y anulaciones	Total Obligaciones	Pagos Realizados	Obligaciones Pendtes. de Pago a 31 de Diciembre
Total Capitulo 1	904.391,45	0,00	904.391,45	904.391,45	0,00
Total Capitulo 2	183.122,34	0,00	183.122,34	183.122,34	0,00
Total Capitulo 3	0,00	0,00	0,00	0,00	0,00
Total Capitulo 4	258.650,11	0,00	258.650,11	258.650,11	0,00
TOTAL OPERACIONES CORRIENTES	1.346.163,90	0,00	1.346.163,90	1.346.163,90	0,00
Total Capitulo 6	785.897,39	0,00	785.897,39	785.897,39	0,00
Total Capitulo 7	0,00	0,00	0,00	0,00	0,00
TOTAL OPERACIONES DE CAPITAL	785.897,39	0,00	785.897,39	785.897,39	0,00
TOTAL OPERACIONES NO FINANCIERAS	2.132.061,29	0,00	2.132.061,29	2.132.061,29	0,00
Total Capitulo 8	0,00	0,00	0,00	0,00	0,00
Total Capitulo 9	0,00	0,00	0,00	0,00	0,00
TOTAL OPERACIONES FINANCIERAS	0,00	0,00	0,00	0,00	0,00
TOTAL	2.132.061,29	0,00	2.132.061,29	2.132.061,29	0,00

D.4.11 Compromisos de gastos con cargo a presupuestos de ejercicios posteriores.

MEMORIA
INFORMACIÓN SOBRE LA EJECUCIÓN DE LOS GASTOS PÚBLICOS
 Compromisos de gasto con cargo a presupuestos de ejercicios posteriores

Ejercicio 2013

CLASIFICACIÓN	
CLASIFICACIÓN DE GASTOS POR PROGRAMAS	

CLASIFICACIÓN ECONÓMICA	DESCRIPCIÓN	COMPROMISOS DE GASTO CON CARGO A PRESUPUESTOS DE EJERCICIOS POSTERIORES				
		AÑO 2013	AÑO 2014	AÑO 2015	AÑO 2016	AÑO 2017
	TOTAL OFICINA	0,00	0,00	0,00	0,00	0,00

D.4.12 Tramitación anticipada de Gastos Presupuestarios.

MEMORIA

Información sobre la gestión de los gastos Públicos

Tramitación anticipada de gastos presupuestarios

Ejercicio 2013

CLASIFICACION ORG	
CLASIFICACION ECON	
CLASIFICACION FON	
CLASIFICACION PRO	

CLASIFICACION ECONOMICA	DESCRIPCION	PERCENTAJE DE OPERACIONES
	SIN OPERACIONES REGISTRADAS				

D.5 Información sobre la ejecución de los Ingresos Públicos.

D.5.1 Proceso de gestión de los Ingresos Públicos.

D.5.1.1 Derechos presupuestarios reconocidos netos.



Página 1 de 7

UNIVERSIDAD DE EXTREMADURA
PROCESO DE GESTIÓN DE LOS INGRESOS PÚBLICOS
A) DERECHOS PRESUPUESTARIOS RECONOCIDOS NETOS
EJERCICIO 2013

Clasificación Económica	Explicación	Total Derechos Reconocidos	Total Derechos Anulados	Derechos Reconocidos Netos
30301	TASAS ACADEMICAS Y ADMINISTRATIVAS	1.580.584,33	6.610,86	1.573.973,47
	SERVICIOS CENTRALIZADOS			
30302	TASAS CURSO APTITUD PEDAGOGICA	158,64	0,00	158,64
30303	TASAS CURSOS DE NIVELACIÓN	2.275,00	102,50	2.172,50
307	DERECHOS DE EXAMEN	50.740,81	3.392,00	47.348,81
	Subtotal Artículo 30	1.633.758,78	10.105,36	1.623.653,42
31001	CURSOS Y SEMINARIOS	1.070.322,85	0,00	1.070.322,85
31002	CURSOS LENGUA EXTRANJERA ESTUDIANTES ERASMUS	4.714,00	0,00	4.714,00
31003	CURSOS DE GESTION DELEGADA	328.118,68	4.320,00	323.798,68
31301	DERECHOS A RECAUDAR	13.509.913,87	190.307,12	13.319.606,75
31302	COMPENSACIÓN DERECHOS MEC	6.470.134,33	70.326,91	6.399.807,42
31303	COMPENSACIÓN DERECHOS JUNTA	294.063,44	53,19	294.010,25
31304	COMPENSACIÓN DECRETO 82 99	13.408,50	0,00	13.408,50
31306	COMPENSACION AMPLIACION FAMILIAS NUMEROSAS	672.901,84	0,00	672.901,84
31307	COMPENSACIÓN DCHOS POR OTRAS INSTITUCIONES	9.277,08	0,00	9.277,08
31308	DERECHOS A COMPENSAR POR OTRAS EXENCIONES	366.369,45	0,00	366.369,45
31309	JUNTA EXTREMADURA COMPENSACION OTRAS EXENCIONES	150.000,00	0,00	150.000,00
31310	DERECHOS A RECAUDAR EMPLEADOS PUBLICOS UEX	257.265,92	0,00	257.265,92
31375	COFINANCIACIÓN BECAS ESTATALES JUNTA DE EXTREMAD	100.000,00	0,00	100.000,00
	Subtotal Artículo 31	23.246.489,96	265.007,22	22.981.482,74
32901	RECAUDACION INSTALACIONES DEPORTIVAS	150.750,93	854,33	149.896,60
32904	PRESTAMOS INTERBIBLIOTECARIOS	5.043,96	0,00	5.043,96
32905	CONTRATOS Y CONVENIOS ART 83 LOU	4.101.735,80	184.916,84	3.916.818,96
32906	SERVICIO ANIMALARIO	3.601,76	293,46	3.308,30
32907	RECAUDACION INSTAC DEPORT CIENCIAS DEPORTE	37.633,00	0,00	37.633,00
32909	OTRAS ACTIVIDADES	6.925,63	0,00	6.925,63
32913	RECAUDACION ACTIVIDADES DEPORTIVAS	131.081,02	0,00	131.081,02
32967	FACTURACIÓN SERVICIO MANTENIMIENTO MAT.CIENTIF.	310,04	214,44	95,60
		325		



Página 2 de 7

UNIVERSIDAD DE EXTREMADURA
PROCESO DE GESTIÓN DE LOS INGRESOS PÚBLICOS
A) DERECHOS PRESUPUESTARIOS RECONOCIDOS NETOS
EJERCICIO 2013

Clasificación Económica	Explicación	Total Derechos Reconocidos	Total Derechos Anulados	Derechos Reconocidos Netos
32985	Ingresos facturación Serv. Protección Radiolog	640,00	0,00	640,00
32988	FACTURACIÓN OTROS SERVICIOS APOYO A LA INVESTIGA	83.463,96	1.093,33	82.370,63
32989	FACTURACIÓN SERVICIO DE INNOVACION EN PRODUCTOS	5.358,00	0,00	5.358,00
32990	FACTURACIÓN SERVICIO CARTOGRAFIA	327,00	0,00	327,00
32991	FACTURACIÓN LABORATORIO RADIOACTIVIDAD AMBIENTAL	43.452,00	498,00	42.954,00
	Subtotal Artículo 32	4.570.323,10	187.870,40	4.382.452,70
330	VENTA DE PUBLICACIONES	6.623,83	0,00	6.623,83
33201	VENTA DE FOTOCOPIAS Y OTROS PRODUC. REPROGRAFÍA	4.586,78	0,00	4.586,78
33202	IMPRESOS ADMINISTRATIVOS	8.408,00	0,00	8.408,00
334	VENTA MATERIAL DE DESECHO	1.200,00	0,00	1.200,00
	Subtotal Artículo 33	20.818,61	0,00	20.818,61
380	DE EJERCICIOS CERRADOS	6.823,00	0,00	6.823,00
38000	REINTEGROS DE EJERCICIOS CERRADOS. OTROS	41.923,72	0,00	41.923,72
38001	REINTEGRO DEVOLUCIONES DE IVA	990.533,03	0,00	990.533,03
	Subtotal Artículo 38	1.039.279,75	0,00	1.039.279,75
39901	INGRESOS DIVERSOS	8.883,25	0,00	8.883,25
39902	APORTACION EMPLEADOS SEGURO COLECTIVO DE VIDA	52.882,79	0,00	52.882,79
39903	INGRESOS POR CARGOS INTERNOS	63.609,02	0,00	63.609,02
39904	INGRESOS POR COMPENSACION GASTOS DE CENTROS	20.308,31	0,00	20.308,31
39905	Cargos internos nuev serv apoyo a la investigaci	118.601,39	0,00	118.601,39
	Subtotal Artículo 39	264.284,76	0,00	264.284,76
	Subtotal Capítulo 3	30.774.954,96	462.982,98	30.311.971,98
40000	AYUDAS COMPLEMENTARIAS PROGRAMA ERASMUS	306.162,00	0,00	306.162,00
40003	TRANSFERENCIAS DE LA ADMINISTRACIÓN CENTRAL	5.750,00	0,00	5.750,00
40024	TRANSFERENCIA M.C.I. BECAS SICUE SENECA	6.000,00	0,00	6.000,00
	Subtotal Artículo 40	317.912,00	0,00	317.912,00
450	TRANSFERENCIAS C.A. DE EXTREMADURA	87.126.792,00	0,00	87.126.792,00
45901	ACCIONES VARIAS	45.000,00	0,00	45.000,00
		326		



UNIVERSIDAD DE EXTREMADURA
PROCESO DE GESTIÓN DE LOS INGRESOS PÚBLICOS
A) DERECHOS PRESUPUESTARIOS RECONOCIDOS NETOS
EJERCICIO 2013

Clasificación Económica	Explicación	Total Derechos Reconocidos	Total Derechos Anulados	Derechos Reconocidos Netos
45903	CONVENIO JUNTA EXTREMADURA SAFYDE Y CIENCIAS DEPORTE	45.000,00	0,00	45.000,00
45904	CONV.INCORPORACION ESCRITORES BECADOS	0,00	0,00	0,00
45905	AYUDAS PRACTICAS PLANES DE ESTUDIO	0,00	0,00	0,00
45907	CONVENIO PARA LA GESTION DE BECAS	129.325,00	0,00	129.325,00
45908	S.E.S. FINANCIACION PLAZAS VINCULADAS	813.803,72	0,00	813.803,72
45916	JUBILACIONES ANTICIPADAS	1.150.588,93	0,00	1.150.588,93
45919	CONSEJO SOCIAL UEX	175.000,00	0,00	175.000,00
45950	TRANSFERENCIAS OTRAS CC.AA	24.115,71	0,00	24.115,71
459HC	CONVENIO FUNCIONAMIENTO H. CLINICO VETERINARIO	32.500,00	0,00	32.500,00
459SE	SEXPE Acciones formativas	300.000,00	0,00	300.000,00
	Subtotal Artículo 45	89.842.125,36	0,00	89.842.125,36
47900	CONVENIOS CON EMPRESAS PRIVADAS	22.800,00	0,00	22.800,00
47901	TRANSFERENCIAS E. PRIV PARA SERV EDUC FISICA	12.000,00	0,00	12.000,00
47904	OTRAS TRANSFERENCIAS DE EMPRESAS PRIVADAS	20.807,66	0,00	20.807,66
47905	BECAS INTERNACIONALES BANCAJA	11.600,00	0,00	11.600,00
47931	BECAS FORMULA SANTANDER	9.806,00	0,00	9.806,00
47933	Becas Santander Iberoamerica Grado	46.545,00	0,00	46.545,00
	Subtotal Artículo 47	123.558,66	0,00	123.558,66
48001	DE FAMILIAS E INSTITUCIONES SIN FINES DE LUCRO	40.650,00	0,00	40.650,00
	Subtotal Artículo 48	40.650,00	0,00	40.650,00
49003	PROGRAMAS DE LENGUA CULTURA Y CIVIL ESPAÑOLA ESTU EXTRANJEROS	163.223,05	0,00	163.223,05
49009	PROGRAMAS CON EUROPA. ERASMUS. ORGAN MOVILIDAD	150.547,00	0,00	150.547,00
49010	PROGRAMAS CON EUROPA. ERASMUS. ESTUDIANTES	414.000,00	0,00	414.000,00
49021	PROGRAMAS CON EUROPA. ERASMUS. ESTUDIANTES PRACT	74.400,00	0,00	74.400,00
49022	PROGRAMAS CON EUROPA. ERASMUS. MOVILIDAD PDI	72.000,00	0,00	72.000,00
49023	PROGRAMAS CON EUROPA. ERASMUS. MOVILIDAD PAS	19.200,00	0,00	19.200,00



UNIVERSIDAD DE EXTREMADURA
PROCESO DE GESTIÓN DE LOS INGRESOS PÚBLICOS
A) DERECHOS PRESUPUESTARIOS RECONOCIDOS NETOS
EJERCICIO 2013

Clasificación Económica	Explicación	Total Derechos Reconocidos	Total Derechos Anulados	Derechos Reconocidos Netos
49087	ERASMUS PROGRAMA INTENSIVO	18.354,56	0,00	18.354,56
	Subtotal Artículo 49	911.724,61	0,00	911.724,61
	Subtotal Capítulo 4	91.235.970,63	0,00	91.235.970,63
52000	INTERESES CUENTAS BANCARIAS	259.848,67	14.843,35	245.005,32
52001	INTERESES CUENTA LEGADO MANUEL CASTILLO	50.497,20	49.977,23	519,97
	Subtotal Artículo 52	310.345,87	64.820,58	245.525,29
540	ALQUILER DE INMUEBLES	14.361,53	0,00	14.361,53
	Subtotal Artículo 54	14.361,53	0,00	14.361,53
550	DE CONCESIONES ADMINISTRATIVAS	382.868,50	88.664,55	294.203,95
	Subtotal Artículo 55	382.868,50	88.664,55	294.203,95
	Subtotal Capítulo 5	707.575,90	153.485,13	554.090,77
70054	PLAN NACIONAL DE INVESTIGACION MICINN	3.357.952,18	1.368.820,86	1.989.131,32
70058	PLAN NACIONAL INVESTIGACION OTROS MINISTERIOS	143.507,00	0,00	143.507,00
70059	PLAN NACIONAL DE INVESTIGACION ACCIONES COMPLEME	0,00	0,00	0,00
70060	PLAN NACIONAL DE INVESTIGACION FORMACION PERSONA	989.420,09	87.321,40	902.098,69
70061	OTRAS TRANSFERENCIAS ACTIVIDADES INVESTIGACION	0,00	0,00	0,00
	Subtotal Artículo 70	4.490.879,27	1.456.142,26	3.034.737,01
71001	CURSOS DE VERANO	0,00	0,00	0,00
71062	ORGANISMOS AUTONOMOS ACTIVIDADES I D	0,00	0,00	0,00
	Subtotal Artículo 71	0,00	0,00	0,00
75007	OBRAS Y EQUIPAMIENTO UNIVERSITARIO	1.300.000,00	0,00	1.300.000,00
75008	COFINANCIACION INFRAESTRUCTURA CIENTIFICA	1.293.060,26	0,00	1.293.060,26
75010	UNIVERSIDAD DE MAYORES	229.653,00	0,00	229.653,00
75021	CURSOS DE VERANO COMUNIDAD AUTONOMA	26.777,00	0,00	26.777,00
75032	CONV CONS SANIDAD PARA INTEGR ALUMNOS DISCAPACID	125.493,00	0,00	125.493,00
75037	PLAN REGIONAL INVESTIGACION PROYECTOS DE INVESTI	724.637,73	0,00	724.637,73
75038	PLAN REGIONAL DE INVESTIGACIÓN MEDIDAS DE ACOMPA	2.231.850,22	0,00	2.231.850,22



UNIVERSIDAD DE EXTREMADURA
PROCESO DE GESTIÓN DE LOS INGRESOS PÚBLICOS
A) DERECHOS PRESUPUESTARIOS RECONOCIDOS NETOS
EJERCICIO 2013

Clasificación Económica	Explicación	Total Derechos Reconocidos	Total Derechos Anulados	Derechos Reconocidos Netos
75039	PLAN REGIONAL INVESTIGACION FORMACION PERSONAL	1.357.298,53	128.641,34	1.228.657,19
75044	JUNTA EXTREMADURA OTRAS ACTIVIDADES DE INVESTIGA	205.297,00	0,00	205.297,00
75065	BIBLIOGRAFIA INVESTIGACION	150.000,00	0,00	150.000,00
75069	JUNTA EXTREMADURA SUBV PROGRAMA PROPIO	0,00	0,00	0,00
75082	CONVENIO MEJORES EXPEDIENTES	360.238,00	0,00	360.238,00
75099	OTRAS TRANSFERENCIAS	136.259,20	0,00	136.259,20
75145	OTRAS CC AA PROYECTOS Y ACTIVIDADES I D	0,00	0,00	0,00
	Subtotal Artículo 75	8.140.563,94	128.641,34	8.011.922,60
76063	AYUNTAMIENTOS ACTIVIDADES I D	0,00	0,00	0,00
76101	SUBV.PARA CURSOS DE VERANO	12.000,00	0,00	12.000,00
76102	SUBVENCIONES DIPUTACIONES OTRAS	13.063,64	0,00	13.063,64
76164	DIPUTACIONES ACTIVIDADES I D	145.500,00	0,00	145.500,00
	Subtotal Artículo 76	170.563,64	0,00	170.563,64
77900	TRANSFERENCIAS PARA PROGRAMAS DISTINTOS 541A	300.130,00	0,00	300.130,00
77901	SUBV.PARA CURSOS DE VERANO	10.576,45	0,00	10.576,45
77930	CONVENIOS CAJA DE EXTREMADURA	0,00	0,00	0,00
77935	EMPRESAS PRIVADAS ACTIVIDADES I D	0,00	0,00	0,00
77968	SUBVENCIONES EMPRESAS PRIVADAS PARA FOMENTO INVES	400.000,00	0,00	400.000,00
	Subtotal Artículo 77	710.706,45	0,00	710.706,45
78000	CURSOS DE VERANO	39.018,63	0,00	39.018,63
78001	TRANSFERENCIAS DE FAMILIAS E INSTITUCIONES	541.810,61	3.000,00	538.810,61
	Subtotal Artículo 78	580.829,24	3.000,00	577.829,24
79921	PROGRAMAS COOPERACION INTERNACIONAL	5.000,00	0,00	5.000,00
79946	PROGRAMA MARCO PROYECTOS I D	273.052,42	0,00	273.052,42
79947	PROGRAMA MARCO RECURSOS HUMANOS	51.449,10	0,00	51.449,10
79948	PROGRAMA MARCO OTRAS ACTIVIDADES	0,00	0,00	0,00
79949	PROG COOPERACION TRANSFRONTERIZA INTERREG	0,00	0,00	0,00
	Subtotal Artículo 79	329.501,52	0,00	329.501,52
	Subtotal Capitulo 7	14.423.044,06	1.587.783,60	12.835.260,46
		329		



UNIVERSIDAD DE EXTREMADURA
PROCESO DE GESTIÓN DE LOS INGRESOS PÚBLICOS
A) DERECHOS PRESUPUESTARIOS RECONOCIDOS NETOS
EJERCICIO 2013

Clasificación Económica	Explicación	Total Derechos Reconocidos	Total Derechos Anulados	Derechos Reconocidos Netos
830	ANTICIPOS A PERSONAL A CORTO PLAZO	24.404,25	0,00	24.404,25
	Subtotal Artículo 83	24.404,25	0,00	24.404,25
87002	REMANENTES GENERICOS	0,00	0,00	0,00
	Subtotal Artículo 87	0,00	0,00	0,00
	Subtotal Capítulo 8	24.404,25	0,00	24.404,25
	TOTAL	137.165.949,80	2.204.251,71	134.961.698,09



UNIVERSIDAD DE EXTREMADURA
PROCESO DE GESTIÓN DE LOS INGRESOS PÚBLICOS
A) DERECHOS PRESUPUESTARIOS RECONOCIDOS NETOS
EJERCICIO 2013

Explicación	Total Derechos Reconocidos	Total Derechos Anulados	Derechos Reconocidos Netos
Total Capítulo 1	0,00	0,00	0,00
Total Capítulo 2	0,00	0,00	0,00
Total Capítulo 3	30.774.954,96	462.982,98	30.311.971,98
Total Capítulo 4	91.235.970,63	0,00	91.235.970,63
Total Capítulo 5	707.575,90	153.485,13	554.090,77
TOTAL OPERACIONES CORRIENTES	122.718.501,49	616.468,11	122.102.033,38
Total Capítulo 6	0,00	0,00	0,00
Total Capítulo 7	14.423.044,06	1.587.783,60	12.835.260,46
TOTAL OPERACIONES DE CAPITAL	14.423.044,06	1.587.783,60	12.835.260,46
TOTAL OPERACIONES NO FINANCIERAS	137.141.545,55	2.204.251,71	134.937.293,84
Total Capítulo 8	24.404,25	0,00	24.404,25
Total Capítulo 9	0,00	0,00	0,00
TOTAL OPERACIONES FINANCIERAS	24.404,25	0,00	24.404,25
TOTAL SECCIÓN POR CAPITULOS	137.165.949,80	2.204.251,71	134.961.698,09

D.5.1.1.1 Derechos presupuestarios reconocidos.



UNIVERSIDAD DE EXTREMADURA
PROCESO DE GESTIÓN DE LOS INGRESOS PÚBLICOS
A.1.) DERECHOS PRESUPUESTARIOS RECONOCIDOS
EJERCICIO 2013

Clasificación Económica	Explicación	Contraído Previo		Contraído simultáneo		Total Derechos Reconocidos
		Ingreso directo	Ingreso Recibo	Autoliquidaciones	Sin Coitraído previo	
30301	TASAS ACADEMICAS Y ADMINISTRATIVAS	67.266,34	0,00	0,00	1.513.317,99	1.580.584,33
	SERVICIOS CENTRALIZADOS					
30302	TASAS CURSO APTITUD PEDAGOGICA	0,00	0,00	0,00	158,64	158,64
30303	TASAS CURSOS DE NIVELACIÓN	0,00	0,00	0,00	2.275,00	2.275,00
307	DERECHOS DE EXAMEN	24.973,03	0,00	0,00	25.767,78	50.740,81
	Subtotal Artículo 30	92.239,37	0,00	0,00	1.541.519,41	1.633.758,78
31001	CURSOS Y SEMINARIOS	158.234,59	0,00	0,00	912.088,26	1.070.322,85
31002	CURSOS LENGUA EXTRANJERA ESTUDIANTES ERASMUS	4.714,00	0,00	0,00	0,00	4.714,00
31003	CURSOS DE GESTION DELEGADA	105.054,00	0,00	0,00	223.064,68	328.118,68
31301	DERECHOS A RECAUDAR	5.945.321,64	0,00	0,00	7.564.592,23	13.509.913,87
31302	COMPENSACIÓN DERECHOS MEC	6.466.949,29	0,00	0,00	3.185,04	6.470.134,33
31303	COMPENSACIÓN DERECHOS JUNTA	287.729,01	0,00	0,00	6.334,43	294.063,44
31304	COMPENSACIÓN DECRETO 82 99	13.408,50	0,00	0,00	0,00	13.408,50
31306	COMPENSACION AMPLIACION FAMILIAS NUMEROSAS	266.901,84	0,00	0,00	406.000,00	672.901,84
31307	COMPENSACIÓN DCHOS POR OTRAS INSTITUCIONES	0,00	0,00	0,00	9.277,08	9.277,08
31308	DERECHOS A COMPENSAR POR OTRAS EXENCIONES	366.369,45	0,00	0,00	0,00	366.369,45
31309	JUNTA EXTREMADURA COMPENSACION OTRAS EXENCIONES	150.000,00	0,00	0,00	0,00	150.000,00
31310	DERECHOS A RECAUDAR EMPLEADOS PUBLICOS UEX	257.265,92	0,00	0,00	0,00	257.265,92
31375	COFINANCIACIÓN BECAS ESTATALES JUNTA DE EXTREMAD	100.000,00	0,00	0,00	0,00	100.000,00
	Subtotal Artículo 31	14.121.948,24	0,00	0,00	9.124.541,72	23.246.489,96
32901	RECAUDACION INSTALACIONES DEPORTIVAS	58.189,70	0,00	0,00	92.561,23	150.750,93
32904	PRESTAMOS INTERBIBLIOTECARIOS	3.368,63	0,00	0,00	1.675,33	5.043,96
32905	CONTRATOS Y CONVENIOS ART 83 LOU	4.101.735,80	0,00	0,00	0,00	4.101.735,80
32906	SERVICIO ANIMALARIO	3.601,76	0,00	0,00	0,00	3.601,76
32907	RECAUDACION INSTAC DEPORT CIENCIAS DEPORTE	0,00	0,00	0,00	37.633,00	37.633,00
		335				



UNIVERSIDAD DE EXTREMADURA
PROCESO DE GESTIÓN DE LOS INGRESOS PÚBLICOS
A.1.) DERECHOS PRESUPUESTARIOS RECONOCIDOS
EJERCICIO 2013

Clasificación Económica	Explicación	Contraído Previo		Contraído simultáneo		Total Derechos Reconocidos
		Ingreso directo	Ingreso Recibo	Autoliquidaciones	Sin Cotraído previo	
32909	OTRAS ACTIVIDADES	425,63	0,00	0,00	6.500,00	6.925,63
32913	RECAUDACION ACTIVIDADES DEPORTIVAS	83.669,50	0,00	0,00	47.411,52	131.081,02
32967	FACTURACIÓN SERVICIO MANTENIMIENTO MAT.CIENTIF.	310,04	0,00	0,00	0,00	310,04
32985	Ingresos facturación Servic. Protección Radiolog	640,00	0,00	0,00	0,00	640,00
32988	FACTURACIÓN OTROS SERVICIOS APOYO A LA INVESTIGA	83.463,96	0,00	0,00	0,00	83.463,96
32989	FACTURACIÓN SERVICIO DE INNOVACION EN PRODUCTOS	5.358,00	0,00	0,00	0,00	5.358,00
32990	FACTURACIÓN SERVICIO CARTOGRAFIA	327,00	0,00	0,00	0,00	327,00
32991	FACTURACIÓN LABORATORIO RADIOACTIVIDAD AMBIENTAL	43.452,00	0,00	0,00	0,00	43.452,00
	Subtotal Artículo 32	4.384.542,02	0,00	0,00	185.781,08	4.570.323,10
330	VENTA DE PUBLICACIONES	6.623,83	0,00	0,00	0,00	6.623,83
33201	VENTA DE FOTOCOPIAS Y OTROS PRODUC. REPROGRAFÍA	0,00	0,00	0,00	4.586,78	4.586,78
33202	IMPRESOS ADMINISTRATIVOS	0,00	0,00	0,00	8.408,00	8.408,00
334	VENTA MATERIAL DE DESECHO	0,00	0,00	0,00	1.200,00	1.200,00
	Subtotal Artículo 33	6.623,83	0,00	0,00	14.194,78	20.818,61
380	DE EJERCICIOS CERRADOS	0,00	0,00	0,00	6.823,00	6.823,00
38000	REINTEGROS DE EJERCICIOS CERRADOS. OTROS	127,39	0,00	0,00	41.796,33	41.923,72
38001	REINTEGRO DEVOLUCIONES DE IVA	0,00	0,00	0,00	990.533,03	990.533,03
	Subtotal Artículo 38	127,39	0,00	0,00	1.039.152,36	1.039.279,75
39901	INGRESOS DIVERSOS	1.799,00	0,00	0,00	7.084,25	8.883,25
39902	APORTACION EMPLEADOS SEGURO COLECTIVO DE VIDA	0,00	0,00	0,00	52.882,79	52.882,79
39903	INGRESOS POR CARGOS INTERNOS	0,00	0,00	0,00	63.609,02	63.609,02
39904	INGRESOS POR COMPENSACION GASTOS DE CENTROS	7.680,47	0,00	0,00	12.627,84	20.308,31
39905	Cargos internos nuev serv apoyo a la investigaci	0,00	0,00	0,00	118.601,39	118.601,39
	Subtotal Artículo 39	9.479,47	0,00	0,00	254.805,29	264.284,76
	Subtotal Capitulo 3	18.614.960,32	0,00	0,00	12.159.994,64	30.774.954,96



UNIVERSIDAD DE EXTREMADURA
PROCESO DE GESTIÓN DE LOS INGRESOS PÚBLICOS
A.1.) DERECHOS PRESUPUESTARIOS RECONOCIDOS
EJERCICIO 2013

Clasificación Económica	Explicación	Contraído Previo		Contraído simultáneo		Total Derechos Reconocidos
		Ingreso directo	Ingreso Recibo	Autoliquidaciones	Sin Cotraído previo	
40000	AYUDAS COMPLEMENTARIAS PROGRAMA ERASMUS	306.162,00	0,00	0,00	0,00	306.162,00
40003	TRANSFERENCIAS DE LA ADMINISTRACIÓN CENTRAL	5.250,00	0,00	0,00	500,00	5.750,00
40024	TRANSFERENCIA M.C.I. BECAS SICUE SENECA	0,00	0,00	0,00	6.000,00	6.000,00
	Subtotal Artículo 40	311.412,00	0,00	0,00	6.500,00	317.912,00
450	TRANSFERENCIAS C.A. DE EXTREMADURA	87.126.792,00	0,00	0,00	0,00	87.126.792,00
45901	ACCIONES VARIAS	45.000,00	0,00	0,00	0,00	45.000,00
45903	CONVENIO JUNTA EXTREMADURA SAFYDE Y CIENCIAS DEPORTE	45.000,00	0,00	0,00	0,00	45.000,00
45907	CONVENIO PARA LA GESTION DE BECAS	129.325,00	0,00	0,00	0,00	129.325,00
45908	S.E.S. FINANCIACION PLAZAS VINCULADAS	139.390,27	0,00	0,00	674.413,45	813.803,72
45916	JUBILACIONES ANTICIPADAS	1.150.588,93	0,00	0,00	0,00	1.150.588,93
45919	CONSEJO SOCIAL UEX	175.000,00	0,00	0,00	0,00	175.000,00
45950	TRANSFERENCIAS OTRAS CC.AA	2.411,57	0,00	0,00	21.704,14	24.115,71
459HC	CONVENIO FUNCIONAMIENTO H. CLINICO VETERINARIO	32.500,00	0,00	0,00	0,00	32.500,00
459SE	SEXPE Acciones formativas	300.000,00	0,00	0,00	0,00	300.000,00
	Subtotal Artículo 45	89.146.007,77	0,00	0,00	696.117,59	89.842.125,36
47900	CONVENIOS CON EMPRESAS PRIVADAS	0,00	0,00	0,00	22.800,00	22.800,00
47901	TRANSFERENCIAS E. PRIV PARA SERV EDUC FISICA	12.000,00	0,00	0,00	0,00	12.000,00
47904	OTRAS TRANSFERENCIAS DE EMPRESAS PRIVADAS	15.062,51	0,00	0,00	5.745,15	20.807,66
47905	BECAS INTERNACIONALES BANCAJA	11.600,00	0,00	0,00	0,00	11.600,00
47931	BECAS FORMULA SANTANDER	0,00	0,00	0,00	9.806,00	9.806,00
47933	Becas Santander Iberoamerica Grado	8.806,00	0,00	0,00	37.739,00	46.545,00
	Subtotal Artículo 47	47.468,51	0,00	0,00	76.090,15	123.558,66
48001	DE FAMILIAS E INSTITUCIONES SIN FINES DE LUCRO	0,00	0,00	0,00	40.650,00	40.650,00
	Subtotal Artículo 48	0,00	0,00	0,00	40.650,00	40.650,00
49003	PROGRAMAS DE LENGUA CULTURA Y CIVIL ESPAÑOLA ESTU EXTRANJEROS	28.248,14	0,00	0,00	134.974,91	163.223,05



UNIVERSIDAD DE EXTREMADURA
PROCESO DE GESTIÓN DE LOS INGRESOS PÚBLICOS
A.1.) DERECHOS PRESUPUESTARIOS RECONOCIDOS
EJERCICIO 2013

Clasificación Económica	Explicación	Contraído Previo		Contraído simultáneo		Total Derechos Reconocidos
		Ingreso directo	Ingreso Recibo	Autoliquidaciones	Sin Cotraído previo	
49009	PROGRAMAS CON EUROPA. ERASMUS. ORGAN MOVILIDAD	63.272,00	0,00	0,00	87.275,00	150.547,00
49010	PROGRAMAS CON EUROPA. ERASMUS. ESTUDIANTES	414.000,00	0,00	0,00	0,00	414.000,00
49021	PROGRAMAS CON EUROPA. ERASMUS. ESTUDIANTES PRACT	74.400,00	0,00	0,00	0,00	74.400,00
49022	PROGRAMAS CON EUROPA. ERASMUS. MOVILIDAD PDI	72.000,00	0,00	0,00	0,00	72.000,00
49023	PROGRAMAS CON EUROPA. ERASMUS. MOVILIDAD PAS	19.200,00	0,00	0,00	0,00	19.200,00
49087	ERASMUS PROGRAMA INTENSIVO	14.988,56	0,00	0,00	3.366,00	18.354,56
	Subtotal Artículo 49	686.108,70	0,00	0,00	225.615,91	911.724,61
	Subtotal Capítulo 4	90.190.996,98	0,00	0,00	1.044.973,65	91.235.970,63
52000	INTERESES CUENTAS BANCARIAS	78.821,75	0,00	0,00	181.026,92	259.848,67
52001	INTERESES CUENTA LEGADO MANUEL CASTILLO	50.339,83	0,00	0,00	157,37	50.497,20
	Subtotal Artículo 52	129.161,58	0,00	0,00	181.184,29	310.345,87
540	ALQUILER DE INMUEBLES	6.502,89	0,00	0,00	7.858,64	14.361,53
	Subtotal Artículo 54	6.502,89	0,00	0,00	7.858,64	14.361,53
550	DE CONCESIONES ADMINISTRATIVAS	373.293,70	0,00	0,00	9.574,80	382.868,50
	Subtotal Artículo 55	373.293,70	0,00	0,00	9.574,80	382.868,50
	Subtotal Capítulo 5	508.958,17	0,00	0,00	198.617,73	707.575,90
70054	PLAN NACIONAL DE INVESTIGACION MICINN	3.357.952,18	0,00	0,00	0,00	3.357.952,18
70058	PLAN NACIONAL INVESTIGACION OTROS MINISTERIOS	143.507,00	0,00	0,00	0,00	143.507,00
70060	PLAN NACIONAL DE INVESTIGACION FORMACION PERSONA	989.420,09	0,00	0,00	0,00	989.420,09
	Subtotal Artículo 70	4.490.879,27	0,00	0,00	0,00	4.490.879,27
75007	OBRAS Y EQUIPAMIENTO UNIVERSITARIO	1.300.000,00	0,00	0,00	0,00	1.300.000,00
75008	COFINANCIACION INFRAESTRUCTURA CIENTIFICA	1.293.060,26	0,00	0,00	0,00	1.293.060,26
75010	UNIVERSIDAD DE MAYORES	229.653,00	0,00	0,00	0,00	229.653,00
75021	CURSOS DE VERANO COMUNIDAD AUTONOMA	26.777,00	0,00	0,00	0,00	26.777,00
75032	CONV CONS SANIDAD PARA INTEGR ALUMNOS DISCAPACID	125.493,00	0,00	0,00	0,00	125.493,00



UNIVERSIDAD DE EXTREMADURA
PROCESO DE GESTIÓN DE LOS INGRESOS PÚBLICOS
A.1.) DERECHOS PRESUPUESTARIOS RECONOCIDOS
EJERCICIO 2013

Clasificación Económica	Explicación	Contraído Previo		Contraído simultáneo		Total Derechos Reconocidos
		Ingreso directo	Ingreso Recibo	Autoliquidaciones	Sin Cotraído previo	
75037	PLAN REGIONAL INVESTIGACION PROYECTOS DE INVESTI	724.637,73	0,00	0,00	0,00	724.637,73
75038	PLAN REGIONAL DE INVESTIGACIÓN MEDIDAS DE ACOMPA	2.231.850,22	0,00	0,00	0,00	2.231.850,22
75039	PLAN REGIONAL INVESTIGACION FORMACION PERSONAL	1.357.298,53	0,00	0,00	0,00	1.357.298,53
75044	JUNTA EXTREMADURA OTRAS ACTIVIDADES DE INVESTIGA	205.297,00	0,00	0,00	0,00	205.297,00
75065	BIBLIOGRAFIA INVESTIGACION	150.000,00	0,00	0,00	0,00	150.000,00
75082	CONVENIO MEJORES EXPEDIENTES	360.238,00	0,00	0,00	0,00	360.238,00
75099	OTRAS TRANSFERENCIAS	136.259,20	0,00	0,00	0,00	136.259,20
	Subtotal Artículo 75	8.140.563,94	0,00	0,00	0,00	8.140.563,94
76101	SUBV.PARA CURSOS DE VERANO	12.000,00	0,00	0,00	0,00	12.000,00
76102	SUBVENCIONES DIPUTACIONES OTRAS	13.063,64	0,00	0,00	0,00	13.063,64
76164	DIPUTACIONES ACTIVIDADES I D	145.500,00	0,00	0,00	0,00	145.500,00
	Subtotal Artículo 76	170.563,64	0,00	0,00	0,00	170.563,64
77900	TRANSFERENCIAS PARA PROGRAMAS DISTINTOS 541A	298.630,00	0,00	0,00	1.500,00	300.130,00
77901	SUBV.PARA CURSOS DE VERANO	10.576,45	0,00	0,00	0,00	10.576,45
77968	SUBVENCIONES EMPRESAS PRIVADAS PARA FOMENTO INVES	400.000,00	0,00	0,00	0,00	400.000,00
	Subtotal Artículo 77	709.206,45	0,00	0,00	1.500,00	710.706,45
78000	CURSOS DE VERANO	38.307,63	0,00	0,00	711,00	39.018,63
78001	TRANSFERENCIAS DE FAMILIAS E INSTITUCIONES	371.608,58	0,00	0,00	170.202,03	541.810,61
	Subtotal Artículo 78	409.916,21	0,00	0,00	170.913,03	580.829,24
79921	PROGRAMAS COOPERACION INTERNACIONAL	0,00	0,00	0,00	5.000,00	5.000,00
79946	PROGRAMA MARCO PROYECTOS I D	273.052,42	0,00	0,00	0,00	273.052,42
79947	PROGRAMA MARCO RECURSOS HUMANOS	51.449,10	0,00	0,00	0,00	51.449,10
	Subtotal Artículo 79	324.501,52	0,00	0,00	5.000,00	329.501,52
	Subtotal Capítulo 7	14.245.631,03	0,00	0,00	177.413,03	14.423.044,06
830	ANTICIPOS A PERSONAL A CORTO PLAZO	24.404,25	0,00	0,00	0,00	24.404,25
	Subtotal Artículo 83	24.404,25	0,00	0,00	0,00	24.404,25



UNIVERSIDAD DE EXTREMADURA
PROCESO DE GESTIÓN DE LOS INGRESOS PÚBLICOS
A.1.) DERECHOS PRESUPUESTARIOS RECONOCIDOS
EJERCICIO 2013

Clasificación Económica	Explicación	Contraído Previo		Contraído simultáneo		Total Derechos Reconocidos
		Ingreso directo	Ingreso Recibo	Autoliquidaciones	Sin Cotraído previo	
	Subtotal Capítulo 8	24.404,25	0,00	0,00	0,00	24.404,25
	TOTAL	123.584.950,75	0,00	0,00	13.580.999,05	137.165.949,80



UNIVERSIDAD DE EXTREMADURA
PROCESO DE GESTIÓN DE LOS INGRESOS PÚBLICOS
A.1.) DERECHOS PRESUPUESTARIOS RECONOCIDOS
EJERCICIO 2013

Explicación	Contraído Previo		Contraído Simultáneo		Total Derechos Reconocidos
	Ingreso directo	Ingreso Recibo	Autoliquidaciones	Sin Cotraído previo	
Total Capítulo 1	0,00	0,00	0,00	0,00	0,00
Total Capítulo 2	0,00	0,00	0,00	0,00	0,00
Total Capítulo 3	18.614.960,32	0,00	0,00	12.159.994,64	30.774.954,96
Total Capítulo 4	90.190.996,98	0,00	0,00	1.044.973,65	91.235.970,63
Total Capítulo 5	508.958,17	0,00	0,00	198.617,73	707.575,90
TOTAL OPERACIONES CORRIENTES	109.314.915,47	0,00	0,00	13.403.586,02	122.718.501,49
Total Capítulo 6	0,00	0,00	0,00	0,00	0,00
Total Capítulo 7	14.245.631,03	0,00	0,00	177.413,03	14.423.044,06
TOTAL OPERACIONES DE CAPITAL	14.245.631,03	0,00	0,00	177.413,03	14.423.044,06
TOTAL OPERACIONES NO FINANCIERAS	123.560.546,50	0,00	0,00	13.580.999,05	137.141.545,55
Total Capítulo 8	24.404,25	0,00	0,00	0,00	24.404,25
Total Capítulo 9	0,00	0,00	0,00	0,00	0,00
TOTAL OPERACIONES FINANCIERAS	24.404,25	0,00	0,00	0,00	24.404,25
TOTAL SECCIÓN POR CAPITULOS	123.584.950,75	0,00	0,00	13.580.999,05	137.165.949,80

D.5.1.1.2 Anulación de derechos presupuestarios.



UNIVERSIDAD DE EXTREMADURA
PROCESO DE GESTIÓN DE LOS INGRESOS PÚBLICOS
A.2.) ANULACIÓN DE DERECHOS PRESUPUESTARIOS
EJERCICIO 2013

FECHA 31/12/2013

Clasificación Económica	Explicación	Anulación de Liquidaciones		Aplazamiento y Fraccionamiento		Devolución de Ingresos	Total Derechos Anulados
		Ingreso Directo	Ingreso Recibo	Ingreso Directo	Ingreso Recibo		
40003	TRANSFERENCIAS DE LA ADMINISTRACIÓN CENTRAL	0,00	0,00	0,00	0,00	0,00	0,00
40024	TRANSFERENCIA M.C.I. BECAS SICUE SENECA	0,00	0,00	0,00	0,00	0,00	0,00
	Subtotal Artículo 40	0,00	0,00	0,00	0,00	0,00	0,00
450	TRANSFERENCIAS C.A. DE EXTREMADURA	0,00	0,00	0,00	0,00	0,00	0,00
45901	ACCIONES VARIAS	0,00	0,00	0,00	0,00	0,00	0,00
45903	CONVENIO JUNTA EXTREMADURA SAFYDE Y CIENCIAS DEPORTE	0,00	0,00	0,00	0,00	0,00	0,00
45904	CONV.INCORPORACION ESCRITORES BECADOS	0,00	0,00	0,00	0,00	0,00	0,00
45905	AYUDAS PRACTICAS PLANES DE ESTUDIO	0,00	0,00	0,00	0,00	0,00	0,00
45907	CONVENIO PARA LA GESTION DE BECAS	0,00	0,00	0,00	0,00	0,00	0,00
45908	S.E.S. FINANCIACION PLAZAS VINCULADAS	0,00	0,00	0,00	0,00	0,00	0,00
45916	JUBILACIONES ANTICIPADAS	0,00	0,00	0,00	0,00	0,00	0,00
45919	CONSEJO SOCIAL UEX	0,00	0,00	0,00	0,00	0,00	0,00
45950	TRANSFERENCIAS OTRAS CC.AA	0,00	0,00	0,00	0,00	0,00	0,00
459HC	CONVENIO FUNCIONAMIENTO H. CLINICO VETERINARIO	0,00	0,00	0,00	0,00	0,00	0,00
459SE	SEXPE Acciones formativas	0,00	0,00	0,00	0,00	0,00	0,00
	Subtotal Artículo 45	0,00	0,00	0,00	0,00	0,00	0,00
47900	CONVENIOS CON EMPRESAS PRIVADAS	0,00	0,00	0,00	0,00	0,00	0,00
47901	TRANSFERENCIAS E. PRIV PARA SERV EDUC FISICA	0,00	0,00	0,00	0,00	0,00	0,00
47904	OTRAS TRANSFERENCIAS DE EMPRESAS PRIVADAS	0,00	0,00	0,00	0,00	0,00	0,00
47905	BECAS INTERNACIONALES BANCAJA	0,00	0,00	0,00	0,00	0,00	0,00
47931	BECAS FORMULA SANTANDER	0,00	0,00	0,00	0,00	0,00	0,00
47933	Becas Santander Iberoamerica Grado	0,00	0,00	0,00	0,00	0,00	0,00
	Subtotal Artículo 47	0,00	0,00	0,00	0,00	0,00	0,00
48001	DE FAMILIAS E INSTITUCIONES SIN FINES DE LUCRO	0,00	0,00	0,00	0,00	0,00	0,00
	Subtotal Artículo 48	0,00	0,00	0,00	0,00	0,00	0,00
49003	PROGRAMAS DE LENGUA CULTURA Y CIVIL ESPAÑOLA ESTU EXTRANJEROS	0,00	0,00	0,00	0,00	0,00	0,00



UNIVERSIDAD DE EXTREMADURA
PROCESO DE GESTIÓN DE LOS INGRESOS PÚBLICOS
A.2.) ANULACIÓN DE DERECHOS PRESUPUESTARIOS
EJERCICIO 2013

FECHA 31/12/2013

Clasificación Económica	Explicación	Anulación de Liquidaciones		Aplazamiento y Fraccionamiento		Devolución de Ingresos	Total Derechos Anulados
		Ingreso Directo	Ingreso Recibo	Ingreso Directo	Ingreso Recibo		
75007	OBRAS Y EQUIPAMIENTO UNIVERSITARIO	0,00	0,00	0,00	0,00	0,00	0,00
75008	COFINANCIACION INFRAESTRUCTURA CIENTIFICA	0,00	0,00	0,00	0,00	0,00	0,00
75010	UNIVERSIDAD DE MAYORES	0,00	0,00	0,00	0,00	0,00	0,00
75021	CURSOS DE VERANO COMUNIDAD AUTONOMA	0,00	0,00	0,00	0,00	0,00	0,00
75032	CONV CONS SANIDAD PARA INTEGR ALUMNOS DISCAPACID	0,00	0,00	0,00	0,00	0,00	0,00
75037	PLAN REGIONAL INVESTIGACION PROYECTOS DE INVESTI	0,00	0,00	0,00	0,00	0,00	0,00
75038	PLAN REGIONAL DE INVESTIGACIÓN MEDIDAS DE ACOMPA	0,00	0,00	0,00	0,00	0,00	0,00
75039	PLAN REGIONAL INVESTIGACION FORMACION PERSONAL	128.641,34	0,00	0,00	0,00	0,00	128.641,34
75044	JUNTA EXTREMADURA OTRAS ACTIVIDADES DE INVESTIGA	0,00	0,00	0,00	0,00	0,00	0,00
75065	BIBLIOGRAFIA INVESTIGACION	0,00	0,00	0,00	0,00	0,00	0,00
75069	JUNTA EXTREMADURA SUBV PROGRAMA PROPIO	0,00	0,00	0,00	0,00	0,00	0,00
75082	CONVENIO MEJORES EXPEDIENTES	0,00	0,00	0,00	0,00	0,00	0,00
75099	OTRAS TRANSFERENCIAS	0,00	0,00	0,00	0,00	0,00	0,00
75145	OTRAS CC AA PROYECTOS Y ACTIVIDADES I D	0,00	0,00	0,00	0,00	0,00	0,00
	Subtotal Artículo 75	128.641,34	0,00	0,00	0,00	0,00	128.641,34
76063	AYUNTAMIENTOS ACTIVIDADES I D	0,00	0,00	0,00	0,00	0,00	0,00
76101	SUBV.PARA CURSOS DE VERANO	0,00	0,00	0,00	0,00	0,00	0,00
76102	SUBVENCIONES DIPUTACIONES OTRAS	0,00	0,00	0,00	0,00	0,00	0,00
76164	DIPUTACIONES ACTIVIDADES I D	0,00	0,00	0,00	0,00	0,00	0,00
	Subtotal Artículo 76	0,00	0,00	0,00	0,00	0,00	0,00
77900	TRANSFERENCIAS PARA PROGRAMAS DISTINTOS 541A	0,00	0,00	0,00	0,00	0,00	0,00
77901	SUBV.PARA CURSOS DE VERANO	0,00	0,00	0,00	0,00	0,00	0,00
77930	CONVENIOS CAJA DE EXTREMADURA	0,00	0,00	0,00	0,00	0,00	0,00
77935	EMPRESAS PRIVADAS ACTIVIDADES I D	0,00	0,00	0,00	0,00	0,00	0,00
77968	SUBVENCIONES EMPRESAS PRIVADAS PARA FOMENTO INVES	0,00	0,00	0,00	0,00	0,00	0,00



UNIVERSIDAD DE EXTREMADURA

PROCESO DE GESTIÓN DE LOS INGRESOS PÚBLICOS

A.2.) ANULACIÓN DE DERECHOS PRESUPUESTARIOS

EJERCICIO 2013

FECHA 31/12/2013

Clasificación Económica	Explicación	Anulación de Liquidaciones		Aplazamiento y Fraccionamiento		Devolución de Ingresos	Total Derechos Anulados
		Ingreso Directo	Ingreso Recibo	Ingreso Directo	Ingreso Recibo		
	Subtotal Artículo 77	0,00	0,00	0,00	0,00	0,00	0,00
78000	CURSOS DE VERANO	0,00	0,00	0,00	0,00	0,00	0,00
78001	TRANSFERENCIAS DE FAMILIAS E INSTITUCIONES	3.000,00	0,00	0,00	0,00	0,00	3.000,00
	Subtotal Artículo 78	3.000,00	0,00	0,00	0,00	0,00	3.000,00
79921	PROGRAMAS COOPERACION INTERNACIONAL	0,00	0,00	0,00	0,00	0,00	0,00
79946	PROGRAMA MARCO PROYECTOS I D	0,00	0,00	0,00	0,00	0,00	0,00
79947	PROGRAMA MARCO RECURSOS HUMANOS	0,00	0,00	0,00	0,00	0,00	0,00
79948	PROGRAMA MARCO OTRAS ACTIVIDADES	0,00	0,00	0,00	0,00	0,00	0,00
79949	PROG COOPERACION TRANSFRONTERIZA INTERREG	0,00	0,00	0,00	0,00	0,00	0,00
	Subtotal Artículo 79	0,00	0,00	0,00	0,00	0,00	0,00
	Subtotal Capítulo 7	1.587.783,60	0,00	0,00	0,00	0,00	1.587.783,60
830	ANTICIPOS A PERSONAL A CORTO PLAZO	0,00	0,00	0,00	0,00	0,00	0,00
	Subtotal Artículo 83	0,00	0,00	0,00	0,00	0,00	0,00
87002	REMANENTES GENERICOS	0,00	0,00	0,00	0,00	0,00	0,00
	Subtotal Artículo 87	0,00	0,00	0,00	0,00	0,00	0,00
	Subtotal Capítulo 8	0,00	0,00	0,00	0,00	0,00	0,00
	TOTAL	1.932.604,80	0,00	0,00	0,00	271.646,91	2.204.251,71



UNIVERSIDAD DE EXTREMADURA
PROCESO DE GESTIÓN DE LOS INGRESOS PÚBLICOS
A.2.) ANULACIÓN DE DERECHOS PRESUPUESTARIOS
EJERCICIO 2013

FECHA 31/12/2013

Explicación	Anulación de Liquidación		Aplazamiento y Fraccionado		Devolución Ingresos	Total Derechos Anulados
	Ingreso Directo	Ingreso Recibo	Ingreso Directo	Ingreso Recibo		
Total Capítulo 1	0,00	0,00	0,00	0,00	0,00	0,00
Total Capítulo 2	0,00	0,00	0,00	0,00	0,00	0,00
Total Capítulo 3	191.336,07	0,00	0,00	0,00	271.646,91	462.982,98
Total Capítulo 4	0,00	0,00	0,00	0,00	0,00	0,00
Total Capítulo 5	153.485,13	0,00	0,00	0,00	0,00	153.485,13
TOTAL OPERACIONES CORRIENTES	344.821,20	0,00	0,00	0,00	271.646,91	616.468,11
Total Capítulo 6	0,00	0,00	0,00	0,00	0,00	0,00
Total Capítulo 7	1.587.783,60	0,00	0,00	0,00	0,00	1.587.783,60
TOTAL OPERACIONES DE CAPITAL	1.587.783,60	0,00	0,00	0,00	0,00	1.587.783,60
TOTAL OPERACIONES NO FINANCIERAS	1.932.604,80	0,00	0,00	0,00	271.646,91	2.204.251,71
Total Capítulo 8	0,00	0,00	0,00	0,00	0,00	0,00
Total Capítulo 9	0,00	0,00	0,00	0,00	0,00	0,00
TOTAL OPERACIONES FINANCIERAS	0,00	0,00	0,00	0,00	0,00	0,00
TOTAL SECCIÓN POR CAPITULOS	1.932.604,80	0,00	0,00	0,00	271.646,91	2.204.251,71

D.5.1.2 Recaudación neta.



UNIVERSIDAD DE EXTREMADURA
PROCESO DE GESTIÓN DE LOS INGRESOS PÚBLICOS
A) RECAUDACIÓN NETA
EJERCICIO 2013 FECHA 31/12/2013

Clasificación Económica	Explicación	Recaudación Total	Devoluciones de Ingreso	Recaudación Neta
30301	TASAS ACADEMICAS Y ADMINISTRATIVAS	1.580.584,33	6.610,86	1.573.973,47
	SERVICIOS CENTRALIZADOS			
30302	TASAS CURSO APTITUD PEDAGOGICA	158,64	0,00	158,64
30303	TASAS CURSOS DE NIVELACIÓN	2.275,00	102,50	2.172,50
307	DERECHOS DE EXAMEN	50.740,81	3.392,00	47.348,81
	Subtotal Artículo 30	1.633.758,78	10.105,36	1.623.653,42
31001	CURSOS Y SEMINARIOS	1.026.946,85	0,00	1.026.946,85
31002	CURSOS LENGUA EXTRANJERA ESTUDIANTES ERASMUS	4.714,00	0,00	4.714,00
31003	CURSOS DE GESTION DELEGADA	323.798,68	0,00	323.798,68
31301	DERECHOS A RECAUDAR	11.917.462,11	190.307,12	11.727.154,99
31302	COMPENSACIÓN DERECHOS MEC	4.402.015,02	70.326,91	4.331.688,11
31303	COMPENSACIÓN DERECHOS JUNTA	294.063,44	53,19	294.010,25
31304	COMPENSACIÓN DECRETO 82 99	0,00	0,00	0,00
31306	COMPENSACION AMPLIACION FAMILIAS NUMEROSAS	406.000,00	0,00	406.000,00
31307	COMPENSACIÓN DCHOS POR OTRAS INSTITUCIONES	9.277,08	0,00	9.277,08
31308	DERECHOS A COMPENSAR POR OTRAS EXENCIONES	0,00	0,00	0,00
31309	JUNTA EXTREMADURA COMPENSACION OTRAS EXENCIONES	150.000,00	0,00	150.000,00
31310	DERECHOS A RECAUDAR EMPLEADOS PUBLICOS UEX	0,00	0,00	0,00
31375	COFINANCIACIÓN BECAS ESTATALES JUNTA DE EXTREMAD	75.000,00	0,00	75.000,00
	Subtotal Artículo 31	18.609.277,18	260.687,22	18.348.589,96
32901	RECAUDACION INSTALACIONES DEPORTIVAS	150.750,93	854,33	149.896,60
32904	PRESTAMOS INTERBIBLIOTECARIOS	5.043,96	0,00	5.043,96
32905	CONTRATOS Y CONVENIOS ART 83 LOU	2.318.805,04	0,00	2.318.805,04
32906	SERVICIO ANIMALARIO	566,76	0,00	566,76
32907	RECAUDACION INSTAC DEPORT CIENCIAS DEPORTE	37.633,00	0,00	37.633,00
32909	OTRAS ACTIVIDADES	6.615,71	0,00	6.615,71
32913	RECAUDACION ACTIVIDADES DEPORTIVAS	131.081,02	0,00	131.081,02
		355		



UNIVERSIDAD DE EXTREMADURA
PROCESO DE GESTIÓN DE LOS INGRESOS PÚBLICOS
A) RECAUDACIÓN NETA
EJERCICIO 2013 FECHA 31/12/2013

Clasificación Económica	Explicación	Recaudación Total	Devoluciones de Ingreso	Recaudación Neta
32967	FACTURACION SERVICIO MANTENIMIENTO MAT.CIENTIF.	0,00	0,00	0,00
32985	Ingresos facturación Serv. Protección Radiolog	136,00	0,00	136,00
32988	FACTURACIÓN OTROS SERVICIOS APOYO A LA INVESTIGA	68.161,88	0,00	68.161,88
32989	FACTURACIÓN SERVICIO DE INNOVACION EN PRODUCTOS	3.691,00	0,00	3.691,00
32990	FACTURACIÓN SERVICIO CARTOGRAFIA	327,00	0,00	327,00
32991	FACTURACIÓN LABORATORIO RADIOACTIVIDAD AMBIENTAL	29.918,00	0,00	29.918,00
	Subtotal Artículo 32	2.752.730,30	854,33	2.751.875,97
330	VENTA DE PUBLICACIONES	4.672,06	0,00	4.672,06
33201	VENTA DE FOTOCOPIAS Y OTROS PRODUC. REPROGRAFÍA	4.586,78	0,00	4.586,78
33202	IMPRESOS ADMINISTRATIVOS	8.408,00	0,00	8.408,00
334	VENTA MATERIAL DE DESECHO	1.200,00	0,00	1.200,00
	Subtotal Artículo 33	18.866,84	0,00	18.866,84
380	DE EJERCICIOS CERRADOS	6.823,00	0,00	6.823,00
38000	REINTEGROS DE EJERCICIOS CERRADOS. OTROS	41.923,72	0,00	41.923,72
38001	REINTEGRO DEVOLUCIONES DE IVA	990.533,03	0,00	990.533,03
	Subtotal Artículo 38	1.039.279,75	0,00	1.039.279,75
39901	INGRESOS DIVERSOS	8.883,25	0,00	8.883,25
39902	APORTACION EMPLEADOS SEGURO COLECTIVO DE VIDA	52.882,79	0,00	52.882,79
39903	INGRESOS POR CARGOS INTERNOS	63.609,02	0,00	63.609,02
39904	INGRESOS POR COMPENSACION GASTOS DE CENTROS	20.308,31	0,00	20.308,31
39905	Cargos internos nuev serv apoyo a la investigaci	118.601,39	0,00	118.601,39
	Subtotal Artículo 39	264.284,76	0,00	264.284,76
	Subtotal Capítulo 3	24.318.197,61	271.646,91	24.046.550,70
40000	AYUDAS COMPLEMENTARIAS PROGRAMA ERASMUS	0,00	0,00	0,00
40003	TRANSFERENCIAS DE LA ADMINISTRACIÓN CENTRAL	5.750,00	0,00	5.750,00
40024	TRANSFERENCIA M.C.I. BECAS SICUE SENECA	6.000,00	0,00	6.000,00
	Subtotal Artículo 40	11.750,00	0,00	11.750,00
		356		



Página 3 de 7

UNIVERSIDAD DE EXTREMADURA
PROCESO DE GESTIÓN DE LOS INGRESOS PÚBLICOS
A) RECAUDACIÓN NETA
EJERCICIO 2013 FECHA 31/12/2013

Clasificación Económica	Explicación	Recaudación Total	Devoluciones de Ingreso	Recaudación Neta
450	TRANSFERENCIAS C.A. DE EXTREMADURA	87.126.792,00	0,00	87.126.792,00
45901	ACCIONES VARIAS	22.500,00	0,00	22.500,00
45903	CONVENIO JUNTA EXTREMADURA SAFYDE Y CIENCIAS DEPORTE	45.000,00	0,00	45.000,00
45904	CONV.INCORPORACION ESCRITORES BECADOS	0,00	0,00	0,00
45905	AYUDAS PRACTICAS PLANES DE ESTUDIO	0,00	0,00	0,00
45907	CONVENIO PARA LA GESTION DE BECAS	129.325,00	0,00	129.325,00
45908	S.E.S. FINANCIACION PLAZAS VINCULADAS	674.413,45	0,00	674.413,45
45916	JUBILACIONES ANTICIPADAS	1.150.588,93	0,00	1.150.588,93
45919	CONSEJO SOCIAL UEX	87.500,00	0,00	87.500,00
45950	TRANSFERENCIAS OTRAS CC.AA	24.115,71	0,00	24.115,71
459HC	CONVENIO FUNCIONAMIENTO H. CLINICO VETERINARIO	32.500,00	0,00	32.500,00
459SE	SEXPE Acciones formativas	150.000,00	0,00	150.000,00
	Subtotal Artículo 45	89.442.735,09	0,00	89.442.735,09
47900	CONVENIOS CON EMPRESAS PRIVADAS	22.800,00	0,00	22.800,00
47901	TRANSFERENCIAS E. PRIV PARA SERV EDUC FISICA	0,00	0,00	0,00
47904	OTRAS TRANSFERENCIAS DE EMPRESAS PRIVADAS	5.807,66	0,00	5.807,66
47905	BECAS INTERNACIONALES BANCAJA	11.600,00	0,00	11.600,00
47931	BECAS FORMULA SANTANDER	9.806,00	0,00	9.806,00
47933	Becas Santander Iberoamerica Grado	46.545,00	0,00	46.545,00
	Subtotal Artículo 47	96.558,66	0,00	96.558,66
48001	DE FAMILIAS E INSTITUCIONES SIN FINES DE LUCRO	40.650,00	0,00	40.650,00
	Subtotal Artículo 48	40.650,00	0,00	40.650,00
49003	PROGRAMAS DE LENGUA CULTURA Y CIVIL ESPAÑOLA ESTU EXTRANJEROS	163.223,05	0,00	163.223,05
49009	PROGRAMAS CON EUROPA. ERASMUS. ORGAN MOVILIDAD	150.547,00	0,00	150.547,00
49010	PROGRAMAS CON EUROPA. ERASMUS. ESTUDIANTES	414.000,00	0,00	414.000,00
49021	PROGRAMAS CON EUROPA. ERASMUS. ESTUDIANTES PRACT	74.400,00	0,00	74.400,00
49022	PROGRAMAS CON EUROPA. ERASMUS. MOVILIDAD PDI	72.000,00	0,00	72.000,00



UNIVERSIDAD DE EXTREMADURA
PROCESO DE GESTIÓN DE LOS INGRESOS PÚBLICOS
A) RECAUDACIÓN NETA
EJERCICIO 2013 FECHA 31/12/2013

Clasificación Económica	Explicación	Recaudación Total	Devoluciones de Ingreso	Recaudación Neta
49023	PROGRAMAS CON EUROPA. ERASMUS. MOVILIDAD PAS	19.200,00	0,00	19.200,00
49087	ERASMUS PROGRAMA INTENSIVO	18.354,56	0,00	18.354,56
	Subtotal Artículo 49	911.724,61	0,00	911.724,61
	Subtotal Capítulo 4	90.503.418,36	0,00	90.503.418,36
52000	INTERESES CUENTAS BANCARIAS	245.005,32	0,00	245.005,32
52001	INTERESES CUENTA LEGADO MANUEL CASTILLO	519,97	0,00	519,97
	Subtotal Artículo 52	245.525,29	0,00	245.525,29
540	ALQUILER DE INMUEBLES	14.361,53	0,00	14.361,53
	Subtotal Artículo 54	14.361,53	0,00	14.361,53
550	DE CONCESIONES ADMINISTRATIVAS	201.628,05	0,00	201.628,05
	Subtotal Artículo 55	201.628,05	0,00	201.628,05
	Subtotal Capítulo 5	461.514,87	0,00	461.514,87
70054	PLAN NACIONAL DE INVESTIGACION MICINN	1.875.603,37	0,00	1.875.603,37
70058	PLAN NACIONAL INVESTIGACION OTROS MINISTERIOS	10.858,80	0,00	10.858,80
70059	PLAN NACIONAL DE INVESTIGACION ACCIONES COMPLEME	0,00	0,00	0,00
70060	PLAN NACIONAL DE INVESTIGACION FORMACION PERSONA	746.826,69	0,00	746.826,69
70061	OTRAS TRANSFERENCIAS ACTIVIDADES INVESTIGACION	0,00	0,00	0,00
	Subtotal Artículo 70	2.633.288,86	0,00	2.633.288,86
71001	CURSOS DE VERANO	0,00	0,00	0,00
71062	ORGANISMOS AUTONOMOS ACTIVIDADES I D	0,00	0,00	0,00
	Subtotal Artículo 71	0,00	0,00	0,00
75007	OBRAS Y EQUIPAMIENTO UNIVERSITARIO	650.000,00	0,00	650.000,00
75008	COFINANCIACION INFRAESTRUCTURA CIENTIFICA	1.063.138,74	0,00	1.063.138,74
75010	UNIVERSIDAD DE MAYORES	172.239,75	0,00	172.239,75
75021	CURSOS DE VERANO COMUNIDAD AUTONOMA	3.957,75	0,00	3.957,75
75032	CONV CONS SANIDAD PARA INTEGR ALUMNOS DISCAPACID	95.771,00	0,00	95.771,00
75037	PLAN REGIONAL INVESTIGACION PROYECTOS DE INVESTI	315.270,26	0,00	315.270,26



Página 5 de 7

UNIVERSIDAD DE EXTREMADURA
PROCESO DE GESTIÓN DE LOS INGRESOS PÚBLICOS
A) RECAUDACIÓN NETA
EJERCICIO 2013 FECHA 31/12/2013

Clasificación Económica	Explicación	Recaudación Total	Devoluciones de Ingreso	Recaudación Neta
75038	PLAN REGIONAL DE INVESTIGACION MEDIDAS DE ACOMPA	0,00	0,00	0,00
75039	PLAN REGIONAL INVESTIGACION FORMACION PERSONAL	1.015.718,61	0,00	1.015.718,61
75044	JUNTA EXTREMADURA OTRAS ACTIVIDADES DE INVESTIGA	86.324,25	0,00	86.324,25
75065	BIBLIOGRAFIA INVESTIGACION	150.000,00	0,00	150.000,00
75069	JUNTA EXTREMADURA SUBV PROGRAMA PROPIO	0,00	0,00	0,00
75082	CONVENIO MEJORES EXPEDIENTES	270.169,50	0,00	270.169,50
75099	OTRAS TRANSFERENCIAS	47.391,00	0,00	47.391,00
75145	OTRAS CC AA PROYECTOS Y ACTIVIDADES I D	0,00	0,00	0,00
	Subtotal Artículo 75	3.869.980,86	0,00	3.869.980,86
76063	AYUNTAMIENTOS ACTIVIDADES I D	0,00	0,00	0,00
76101	SUBV.PARA CURSOS DE VERANO	0,00	0,00	0,00
76102	SUBVENCIONES DIPUTACIONES OTRAS	2.700,00	0,00	2.700,00
76164	DIPUTACIONES ACTIVIDADES I D	0,00	0,00	0,00
	Subtotal Artículo 76	2.700,00	0,00	2.700,00
77900	TRANSFERENCIAS PARA PROGRAMAS DISTINTOS 541A	293.130,00	0,00	293.130,00
77901	SUBV.PARA CURSOS DE VERANO	9.421,87	0,00	9.421,87
77930	CONVENIOS CAJA DE EXTREMADURA	0,00	0,00	0,00
77935	EMPRESAS PRIVADAS ACTIVIDADES I D	0,00	0,00	0,00
77968	SUBVENCIONES EMPRESAS PRIVADAS PARA FOMENTO INVES	400.000,00	0,00	400.000,00
	Subtotal Artículo 77	702.551,87	0,00	702.551,87
78000	CURSOS DE VERANO	39.018,63	0,00	39.018,63
78001	TRANSFERENCIAS DE FAMILIAS E INSTITUCIONES	417.445,43	0,00	417.445,43
	Subtotal Artículo 78	456.464,06	0,00	456.464,06
79921	PROGRAMAS COOPERACION INTERNACIONAL	5.000,00	0,00	5.000,00
79946	PROGRAMA MARCO PROYECTOS I D	163.575,45	0,00	163.575,45
79947	PROGRAMA MARCO RECURSOS HUMANOS	19.397,57	0,00	19.397,57
79948	PROGRAMA MARCO OTRAS ACTIVIDADES	0,00	0,00	0,00
79949	PROG COOPERACION TRANSFRONTERIZA INTERREG	0,00	0,00	0,00



UNIVERSIDAD DE EXTREMADURA
PROCESO DE GESTIÓN DE LOS INGRESOS PÚBLICOS
A) RECAUDACIÓN NETA
EJERCICIO 2013 FECHA 31/12/2013

Clasificación Económica	Explicación	Recaudación Total	Devoluciones de Ingreso	Recaudación Neta
	Subtotal Artículo 79	187.973,02	0,00	187.973,02
	Subtotal Capítulo 7	7.852.958,67	0,00	7.852.958,67
830	ANTICIPOS A PERSONAL A CORTO PLAZO	0,00	0,00	0,00
	Subtotal Artículo 83	0,00	0,00	0,00
87002	REMANENTES GENERICOS	0,00	0,00	0,00
	Subtotal Artículo 87	0,00	0,00	0,00
	Subtotal Capítulo 8	0,00	0,00	0,00
	TOTAL	123.136.089,51	271.646,91	122.864.442,60



UNIVERSIDAD DE EXTREMADURA
PROCESO DE GESTIÓN DE LOS INGRESOS PÚBLICOS
B) RECAUDACIÓN NETA
EJERCICIO 2013 FECHA 31/12/2013

Explicación	Recaudación Total	Devoluciones de Ingreso	Recaudación Neta
Total Capítulo 1	0,00	0,00	0,00
Total Capítulo 2	0,00	0,00	0,00
Total Capítulo 3	24.318.197,61	271.646,91	24.046.550,70
Total Capítulo 4	90.503.418,36	0,00	90.503.418,36
Total Capítulo 5	461.514,87	0,00	461.514,87
TOTAL OPERACIONES CORRIENTES	115.283.130,84	271.646,91	115.011.483,93
Total Capítulo 6	0,00	0,00	0,00
Total Capítulo 7	7.852.958,67	0,00	7.852.958,67
TOTAL OPERACIONES DE CAPITAL	7.852.958,67	0,00	7.852.958,67
TOTAL OPERACIONES NO FINANCIERAS	123.136.089,51	271.646,91	122.864.442,60
Total Capítulo 8	0,00	0,00	0,00
Total Capítulo 9	0,00	0,00	0,00
TOTAL OPERACIONES FINANCIERAS	0,00	0,00	0,00
TOTAL SECCIÓN POR CAPITULOS	123.136.089,51	271.646,91	122.864.442,60

D.5.2 Devolución de ingresos.



UNIVERSIDAD DE EXTREMADURA

DEVOLUCIONES DE INGRESOS

EJERCICIO 2013

FECHA 31/12/2013

Clasificación Económica	Explicación	Pendientes de Pago a 1 de Enero	Modificación Saldo Inicial	Total Prescripciones Acreedores	Reconocidas en el Ejercicio	Total Devoluciones Reconocidas	Efectuadas en el Ejercicio	Pendientes de Pago a 31 de Diciembre
30301	TASAS ACADEMICAS Y ADMINISTRATIVAS SERVICIOS CENTRALIZADOS	0,00	0,00	0,00	6.610,86	6.610,86	6.610,86	0,00
30302	TASAS CURSO APTITUD PEDAGOGICA	0,00	0,00	0,00	0,00	0,00	0,00	0,00
30303	TASAS CURSOS DE NIVELACIÓN	0,00	0,00	0,00	102,50	102,50	102,50	0,00
307	DERECHOS DE EXAMEN	0,00	0,00	0,00	3.392,00	3.392,00	3.392,00	0,00
	Subtotal Artículo 30	0,00	0,00	0,00	10.105,36	10.105,36	10.105,36	0,00
31001	CURSOS Y SEMINARIOS	0,00	0,00	0,00	0,00	0,00	0,00	0,00
31002	CURSOS LENGUA EXTRANJERA ESTUDIANTES ERASMUS	0,00	0,00	0,00	0,00	0,00	0,00	0,00
31003	CURSOS DE GESTION DELEGADA	0,00	0,00	0,00	0,00	0,00	0,00	0,00
31301	DERECHOS A RECAUDAR	0,00	0,00	0,00	190.307,12	190.307,12	190.307,12	0,00
31302	COMPENSACIÓN DERECHOS MEC	0,00	0,00	0,00	70.326,91	70.326,91	70.326,91	0,00
31303	COMPENSACIÓN DERECHOS JUNTA	0,00	0,00	0,00	53,19	53,19	53,19	0,00
31304	COMPENSACIÓN DECRETO 82 99	0,00	0,00	0,00	0,00	0,00	0,00	0,00
31306	COMPENSACION AMPLIACION FAMILIAS NUMEROSAS	0,00	0,00	0,00	0,00	0,00	0,00	0,00
31307	COMPENSACIÓN DCHOS POR OTRAS INSTITUCIONES	0,00	0,00	0,00	0,00	0,00	0,00	0,00
31308	DERECHOS A COMPENSAR POR OTRAS EXENCIONES	0,00	0,00	0,00	0,00	0,00	0,00	0,00
31309	JUNTA EXTREMADURA COMPENSACION OTRAS EXENCIONES	0,00	0,00	0,00	0,00	0,00	0,00	0,00
31310	DERECHOS A RECAUDAR EMPLEADOS PUBLICOS UEX	0,00	0,00	0,00	0,00	0,00	0,00	0,00
31375	COFINANCIACIÓN BECAS ESTATALES JUNTA DE EXTREMAD	0,00	0,00	0,00	0,00	0,00	0,00	0,00
	Subtotal Artículo 31	0,00	0,00	0,00	260.687,22	260.687,22	260.687,22	0,00
32901	RECAUDACION INSTALACIONES DEPORTIVAS	0,00	0,00	0,00	854,33	854,33	854,33	0,00
32904	PRESTAMOS INTERBIBLIOTECARIOS	0,00	0,00	0,00	0,00	0,00	0,00	0,00
32905	CONTRATOS Y CONVENIOS ART 83 LOU	0,00	0,00	0,00	0,00	0,00	0,00	0,00
32906	SERVICIO ANIMALARIO	0,00	0,00	0,00	0,00	0,00	0,00	0,00



UNIVERSIDAD DE EXTREMADURA

DEVOLUCIONES DE INGRESOS

EJERCICIO 2013

FECHA 31/12/2013

Clasificación Económica	Explicación	Pendientes de Pago a 1 de Enero	Modificación Saldo Inicial	Total Prescripciones Acreedores	Reconocidas en el Ejercicio	Total Devoluciones Reconocidas	Efectuadas en el Ejercicio	Pendientes de Pago a 31 de Diciembre
32907	RECAUDACION INSTAC DEPORT	0,00	0,00	0,00	0,00	0,00	0,00	0,00
32909	CIENCIAS DEPORTE	0,00	0,00	0,00	0,00	0,00	0,00	0,00
32913	OTRAS ACTIVIDADES	0,00	0,00	0,00	0,00	0,00	0,00	0,00
32967	RECAUDACION ACTIVIDADES DEPORTIVAS	0,00	0,00	0,00	0,00	0,00	0,00	0,00
32985	FACTURACIÓN SERVICIO MANTENIMIENTO MAT.CIENTIF.	0,00	0,00	0,00	0,00	0,00	0,00	0,00
32988	Ingresos facturación Servic. Protección Radiolog	0,00	0,00	0,00	0,00	0,00	0,00	0,00
32989	FACTURACIÓN OTROS SERVICIOS APOYO A LA INVESTIGA	0,00	0,00	0,00	0,00	0,00	0,00	0,00
32990	FACTURACIÓN SERVICIO DE INNOVACION EN PRODUCTOS	0,00	0,00	0,00	0,00	0,00	0,00	0,00
32991	FACTURACIÓN SERVICIO CARTOGRAFIA	0,00	0,00	0,00	0,00	0,00	0,00	0,00
	FACTURACIÓN LABORATORIO RADIOACTIVIDAD AMBIENTAL	0,00	0,00	0,00	0,00	0,00	0,00	0,00
	Subtotal Artículo 32	0,00	0,00	0,00	854,33	854,33	854,33	0,00
330	VENTA DE PUBLICACIONES	0,00	0,00	0,00	0,00	0,00	0,00	0,00
33201	VENTA DE FOTOCOPIAS Y OTROS PRODUC. REPROGRAFÍA	0,00	0,00	0,00	0,00	0,00	0,00	0,00
33202	IMPRESOS ADMINISTRATIVOS	0,00	0,00	0,00	0,00	0,00	0,00	0,00
334	VENTA MATERIAL DE DESECHO	0,00	0,00	0,00	0,00	0,00	0,00	0,00
	Subtotal Artículo 33	0,00	0,00	0,00	0,00	0,00	0,00	0,00
380	DE EJERCICIOS CERRADOS	0,00	0,00	0,00	0,00	0,00	0,00	0,00
38000	REINTEGROS DE EJERCICIOS CERRADOS. OTROS	0,00	0,00	0,00	0,00	0,00	0,00	0,00
38001	REINTEGRO DEVOLUCIONES DE IVA	0,00	0,00	0,00	0,00	0,00	0,00	0,00
	Subtotal Artículo 38	0,00	0,00	0,00	0,00	0,00	0,00	0,00
39901	INGRESOS DIVERSOS	0,00	0,00	0,00	0,00	0,00	0,00	0,00
39902	APORTACION EMPLEADOS SEGURO COLECTIVO DE VIDA	0,00	0,00	0,00	0,00	0,00	0,00	0,00
39903	INGRESOS POR CARGOS INTERNOS	0,00	0,00	0,00	0,00	0,00	0,00	0,00
39904	INGRESOS POR COMPENSACION GASTOS DE CENTROS	0,00	0,00	0,00	0,00	0,00	0,00	0,00

UNIVERSIDAD DE EXTREMADURA

DEVOLUCIONES DE INGRESOS

EJERCICIO 2013

FECHA 31/12/2013

Clasificación Económica	Explicación	Pendientes de Pago a 1 de Enero	Modificación Saldo Inicial	Total Prescripciones Acreedores	Reconocidas en el Ejercicio	Total Devoluciones Reconocidas	Efectuadas en el Ejercicio	Pendientes de Pago a 31 de Diciembre
39905	Cargos internos nuev serv apoyo a la investigaci	0,00	0,00	0,00	0,00	0,00	0,00	0,00
	Subtotal Artículo 39	0,00	0,00	0,00	0,00	0,00	0,00	0,00
	Subtotal Capítulo 3	0,00	0,00	0,00	271.646,91	271.646,91	271.646,91	0,00
40000	AYUDAS COMPLEMENTARIAS PROGRAMA ERASMUS	0,00	0,00	0,00	0,00	0,00	0,00	0,00
40003	TRANSFERENCIAS DE LA ADMINISTRACIÓN CENTRAL	0,00	0,00	0,00	0,00	0,00	0,00	0,00
40024	TRANSFERENCIA M.C.I. BECAS SICUE SENECA	0,00	0,00	0,00	0,00	0,00	0,00	0,00
	Subtotal Artículo 40	0,00	0,00	0,00	0,00	0,00	0,00	0,00
450	TRANSFERENCIAS C.A. DE EXTREMADURA	0,00	0,00	0,00	0,00	0,00	0,00	0,00
45901	ACCIONES VARIAS	0,00	0,00	0,00	0,00	0,00	0,00	0,00
45903	CONVENIO JUNTA EXTREMADURA SAFYDE Y CIENCIAS DEPORTE	0,00	0,00	0,00	0,00	0,00	0,00	0,00
45904	CONV.INCORPORACION ESCRITORES BECADOS	0,00	0,00	0,00	0,00	0,00	0,00	0,00
45905	AYUDAS PRACTICAS PLANES DE ESTUDIO	0,00	0,00	0,00	0,00	0,00	0,00	0,00
45907	CONVENIO PARA LA GESTION DE BECAS	0,00	0,00	0,00	0,00	0,00	0,00	0,00
45908	S.E.S. FINANCIACION PLAZAS VINCULADAS	0,00	0,00	0,00	0,00	0,00	0,00	0,00
45916	JUBILACIONES ANTICIPADAS	0,00	0,00	0,00	0,00	0,00	0,00	0,00
45919	CONSEJO SOCIAL UEX	0,00	0,00	0,00	0,00	0,00	0,00	0,00
45950	TRANSFERENCIAS OTRAS CC.AA	0,00	0,00	0,00	0,00	0,00	0,00	0,00
459HC	CONVENIO FUNCIONAMIENTO H. CLINICO VETERINARIO	0,00	0,00	0,00	0,00	0,00	0,00	0,00
459SE	SEXPE Acciones formativas	0,00	0,00	0,00	0,00	0,00	0,00	0,00
	Subtotal Artículo 45	0,00	0,00	0,00	0,00	0,00	0,00	0,00
47900	CONVENIOS CON EMPRESAS PRIVADAS	0,00	0,00	0,00	0,00	0,00	0,00	0,00
47901	TRANSFERENCIAS E. PRIV PARA SERV EDUC FISICA	0,00	0,00	0,00	0,00	0,00	0,00	0,00



UNIVERSIDAD DE EXTREMADURA

DEVOLUCIONES DE INGRESOS

EJERCICIO 2013

FECHA 31/12/2013

Clasificación Económica	Explicación	Pendientes de Pago a 1 de Enero	Modificación Saldo Inicial	Total Prescripciones Acreedores	Reconocidas en el Ejercicio	Total Devoluciones Reconocidas	Efectuadas en el Ejercicio	Pendientes de Pago a 31 de Diciembre
47904	OTRAS TRANSFERENCIAS DE EMPRESAS PRIVADAS	0,00	0,00	0,00	0,00	0,00	0,00	0,00
47905	BECAS INTERNACIONALES BANCAJA	0,00	0,00	0,00	0,00	0,00	0,00	0,00
47931	BECAS FORMULA SANTANDER	0,00	0,00	0,00	0,00	0,00	0,00	0,00
47933	Becas Santander Iberoamerica Grado	0,00	0,00	0,00	0,00	0,00	0,00	0,00
	Subtotal Artículo 47	0,00	0,00	0,00	0,00	0,00	0,00	0,00
48001	DE FAMILIAS E INSTITUCIONES SIN FINES DE LUCRO	0,00	0,00	0,00	0,00	0,00	0,00	0,00
	Subtotal Artículo 48	0,00	0,00	0,00	0,00	0,00	0,00	0,00
49003	PROGRAMAS DE LENGUA CULTURA Y CIVIL ESPAÑOLA ESTU EXTRANJEROS	0,00	0,00	0,00	0,00	0,00	0,00	0,00
49009	PROGRAMAS CON EUROPA. ERASMUS. ORGAN MOVILIDAD	0,00	0,00	0,00	0,00	0,00	0,00	0,00
49010	PROGRAMAS CON EUROPA. ERASMUS. ESTUDIANTES	0,00	0,00	0,00	0,00	0,00	0,00	0,00
49021	PROGRAMAS CON EUROPA. ERASMUS. ESTUDIANTES PRACT	0,00	0,00	0,00	0,00	0,00	0,00	0,00
49022	PROGRAMAS CON EUROPA. ERASMUS. MOVILIDAD PDI	0,00	0,00	0,00	0,00	0,00	0,00	0,00
49023	PROGRAMAS CON EUROPA. ERASMUS. MOVILIDAD PAS	0,00	0,00	0,00	0,00	0,00	0,00	0,00
49087	ERASMUS PROGRAMA INTENSIVO	0,00	0,00	0,00	0,00	0,00	0,00	0,00
	Subtotal Artículo 49	0,00	0,00	0,00	0,00	0,00	0,00	0,00
	Subtotal Capítulo 4	0,00	0,00	0,00	0,00	0,00	0,00	0,00
52000	INTERESES CUENTAS BANCARIAS	0,00	0,00	0,00	0,00	0,00	0,00	0,00
52001	INTERESES CUENTA LEGADO MANUEL CASTILLO	0,00	0,00	0,00	0,00	0,00	0,00	0,00
	Subtotal Artículo 52	0,00	0,00	0,00	0,00	0,00	0,00	0,00
540	ALQUILER DE INMUEBLES	0,00	0,00	0,00	0,00	0,00	0,00	0,00
	Subtotal Artículo 54	0,00	0,00	0,00	0,00	0,00	0,00	0,00
550	DE CONCESIONES ADMINISTRATIVAS	0,00	0,00	0,00	0,00	0,00	0,00	0,00
	Subtotal Artículo 55	0,00	0,00	0,00	0,00	0,00	0,00	0,00
	Subtotal Capítulo 5	0,00	0,00	0,00	0,00	0,00	0,00	0,00



UNIVERSIDAD DE EXTREMADURA
DEVOLUCIONES DE INGRESOS
EJERCICIO 2013

FECHA 31/12/2013

Clasificación Económica	Explicación	Pendientes de Pago a 1 de Enero	Modificación Saldo Inicial	Total Prescripciones Acreedores	Reconocidas en el Ejercicio	Total Devoluciones Reconocidas	Efectuadas en el Ejercicio	Pendientes de Pago a 31 de Diciembre
70054	PLAN NACIONAL DE INVESTIGACION MICINN	0,00	0,00	0,00	0,00	0,00	0,00	0,00
70058	PLAN NACIONAL INVESTIGACION OTROS MINISTERIOS	0,00	0,00	0,00	0,00	0,00	0,00	0,00
70059	PLAN NACIONAL DE INVESTIGACION ACCIONES COMPLEME	0,00	0,00	0,00	0,00	0,00	0,00	0,00
70060	PLAN NACIONAL DE INVESTIGACION FORMACION PERSONA	0,00	0,00	0,00	0,00	0,00	0,00	0,00
70061	OTRAS TRANSFERENCIAS ACTIVIDADES INVESTIGACION	0,00	0,00	0,00	0,00	0,00	0,00	0,00
	Subtotal Artículo 70	0,00	0,00	0,00	0,00	0,00	0,00	0,00
71001	CURSOS DE VERANO	0,00	0,00	0,00	0,00	0,00	0,00	0,00
71062	ORGANISMOS AUTONOMOS ACTIVIDADES I D	0,00	0,00	0,00	0,00	0,00	0,00	0,00
	Subtotal Artículo 71	0,00	0,00	0,00	0,00	0,00	0,00	0,00
75007	OBRAS Y EQUIPAMIENTO UNIVERSITARIO	0,00	0,00	0,00	0,00	0,00	0,00	0,00
75008	COFINANCIACION INFRAESTRUCTURA CIENTIFICA	0,00	0,00	0,00	0,00	0,00	0,00	0,00
75010	UNIVERSIDAD DE MAYORES	0,00	0,00	0,00	0,00	0,00	0,00	0,00
75021	CURSOS DE VERANO COMUNIDAD AUTONOMA	0,00	0,00	0,00	0,00	0,00	0,00	0,00
75032	CONV CONS SANIDAD PARA INTEGR ALUMNOS DISCAPACID	0,00	0,00	0,00	0,00	0,00	0,00	0,00
75037	PLAN REGIONAL INVESTIGACION PROYECTOS DE INVESTI	0,00	0,00	0,00	0,00	0,00	0,00	0,00
75038	PLAN REGIONAL DE INVESTIGACIÓN MEDIDAS DE ACOMPA	0,00	0,00	0,00	0,00	0,00	0,00	0,00
75039	PLAN REGIONAL INVESTIGACION FORMACION PERSONAL	0,00	0,00	0,00	0,00	0,00	0,00	0,00
75044	JUNTA EXTREMADURA OTRAS ACTIVIDADES DE INVESTIGA	0,00	0,00	0,00	0,00	0,00	0,00	0,00
75065	BIBLIOGRAFIA INVESTIGACION	0,00	0,00	0,00	0,00	0,00	0,00	0,00
75069	JUNTA EXTREMADURA SUBV PROGRAMA PROPIO	0,00	0,00	0,00	0,00	0,00	0,00	0,00
75082	CONVENIO MEJORES EXPEDIENTES	0,00	3690,00	0,00	0,00	0,00	0,00	0,00



UNIVERSIDAD DE EXTREMADURA

DEVOLUCIONES DE INGRESOS

EJERCICIO 2013

FECHA 31/12/2013

Clasificación Económica	Explicación	Pendientes de Pago a 1 de Enero	Modificación Saldo Inicial	Total Prescripciones Acreedores	Reconocidas en el Ejercicio	Total Devoluciones Reconocidas	Efectuadas en el Ejercicio	Pendientes de Pago a 31 de Diciembre
75099	OTRAS TRANSFERENCIAS	0,00	0,00	0,00	0,00	0,00	0,00	0,00
75145	OTRAS CC AA PROYECTOS Y ACTIVIDADES I D	0,00	0,00	0,00	0,00	0,00	0,00	0,00
	Subtotal Artículo 75	0,00	0,00	0,00	0,00	0,00	0,00	0,00
76063	AYUNTAMIENTOS ACTIVIDADES I D	0,00	0,00	0,00	0,00	0,00	0,00	0,00
76101	SUBV.PARA CURSOS DE VERANO	0,00	0,00	0,00	0,00	0,00	0,00	0,00
76102	SUBVENCIONES DIPUTACIONES OTRAS	0,00	0,00	0,00	0,00	0,00	0,00	0,00
76164	DIPUTACIONES ACTIVIDADES I D	0,00	0,00	0,00	0,00	0,00	0,00	0,00
	Subtotal Artículo 76	0,00	0,00	0,00	0,00	0,00	0,00	0,00
77900	TRANSFERENCIAS PARA PROGRAMAS DISTINTOS 541A	0,00	0,00	0,00	0,00	0,00	0,00	0,00
77901	SUBV.PARA CURSOS DE VERANO	0,00	0,00	0,00	0,00	0,00	0,00	0,00
77930	CONVENIOS CAJA DE EXTREMADURA	0,00	0,00	0,00	0,00	0,00	0,00	0,00
77935	EMPRESAS PRIVADAS ACTIVIDADES I D	0,00	0,00	0,00	0,00	0,00	0,00	0,00
77968	SUBVENCIONES EMPRESAS PRIVADAS PARA FOMENTO INVES	0,00	0,00	0,00	0,00	0,00	0,00	0,00
	Subtotal Artículo 77	0,00	0,00	0,00	0,00	0,00	0,00	0,00
78000	CURSOS DE VERANO	0,00	0,00	0,00	0,00	0,00	0,00	0,00
78001	TRANSFERENCIAS DE FAMILIAS E INSTITUCIONES	0,00	0,00	0,00	0,00	0,00	0,00	0,00
	Subtotal Artículo 78	0,00	0,00	0,00	0,00	0,00	0,00	0,00
79921	PROGRAMAS COOPERACION INTERNACIONAL	0,00	0,00	0,00	0,00	0,00	0,00	0,00
79946	PROGRAMA MARCO PROYECTOS I D	0,00	0,00	0,00	0,00	0,00	0,00	0,00
79947	PROGRAMA MARCO RECURSOS HUMANOS	0,00	0,00	0,00	0,00	0,00	0,00	0,00
79948	PROGRAMA MARCO OTRAS ACTIVIDADES	0,00	0,00	0,00	0,00	0,00	0,00	0,00
79949	PROG COOPERACION TRANSFRONTERIZA INTERREG	0,00	0,00	0,00	0,00	0,00	0,00	0,00
	Subtotal Artículo 79	0,00	0,00	0,00	0,00	0,00	0,00	0,00
	Subtotal Capítulo 7	0,00	370 0,00	0,00	0,00	0,00	0,00	0,00



UNIVERSIDAD DE EXTREMADURA
DEVOLUCIONES DE INGRESOS
EJERCICIO 2013

FECHA 31/12/2013

Clasificación Económica	Explicación	Pendientes de Pago a 1 de Enero	Modificación Saldo Inicial	Total Prescripciones Acreedores	Reconocidas en el Ejercicio	Total Devoluciones Reconocidas	Efectuadas en el Ejercicio	Pendientes de Pago a 31 de Diciembre
830	ANTICIPOS A PERSONAL A CORTO PLAZO	0,00	0,00	0,00	0,00	0,00	0,00	0,00
	Subtotal Artículo 83	0,00	0,00	0,00	0,00	0,00	0,00	0,00
87002	REMANENTES GENERICOS	0,00	0,00	0,00	0,00	0,00	0,00	0,00
	Subtotal Artículo 87	0,00	0,00	0,00	0,00	0,00	0,00	0,00
	Subtotal Capítulo 8	0,00	0,00	0,00	0,00	0,00	0,00	0,00
	TOTAL	0,00	0,00	0,00	271.646,91	271.646,91	271.646,91	0,00



UNIVERSIDAD DE EXTREMADURA

DEVOLUCIONES DE INGRESOS

EJERCICIO 2013

FECHA 31/12/2013

Explicación	Pendientes de Pago a 1 de Enero	Modificación Saldo Inicial	Total Prescripciones Acreedores	Reconocidas en el Ejercicio	Total Devoluciones Reconocidas	Efectuadas en el Ejercicio	Pendientes de Pago a 31 de Diciembre
Total Capítulo 1	0,00	0,00	0,00	0,00	0,00	0,00	0,00
Total Capítulo 2	0,00	0,00	0,00	0,00	0,00	0,00	0,00
Total Capítulo 3	0,00	0,00	0,00	271.646,91	271.646,91	271.646,91	0,00
Total Capítulo 4	0,00	0,00	0,00	0,00	0,00	0,00	0,00
Total Capítulo 5	0,00	0,00	0,00	0,00	0,00	0,00	0,00
TOTAL OPERACIONES CORRIENTES	0,00	0,00	0,00	271.646,91	271.646,91	271.646,91	0,00
Total Capítulo 6	0,00	0,00	0,00	0,00	0,00	0,00	0,00
Total Capítulo 7	0,00	0,00	0,00	0,00	0,00	0,00	0,00
TOTAL OPERACIONES DE CAPITAL	0,00	0,00	0,00	0,00	0,00	0,00	0,00
TOTAL OPERACIONES NO FINANCIERAS	0,00	0,00	0,00	271.646,91	271.646,91	271.646,91	0,00
Total Capítulo 8	0,00	0,00	0,00	0,00	0,00	0,00	0,00
Total Capítulo 9	0,00	0,00	0,00	0,00	0,00	0,00	0,00
TOTAL OPERACIONES FINANCIERAS	0,00	0,00	0,00	0,00	0,00	0,00	0,00
TOTAL SECCIÓN POR CAPITULOS	0,00	0,00	0,00	271.646,91	271.646,91	271.646,91	0,00

D.5.3 Derechos a cobrar de presupuestos cerrados.



UNIVERSIDAD DE EXTREMADURA
I. DERECHOS A COBRAR DE PRESUPUESTOS CERRADOS
EJERCICIO 2013

EJERCICIO: 2005

Clasificación Económica	Explicación	Pendientes de Cobro a 1 de Enero	Rectificaciones Saldo Entrante	Derechos Anulados		Derechos Pendientes Cobro Totales
				Anulación Liquidaciones	Aplazamiento y Fraccionamiento	
32908	DERIVADOS CONTRATOS Y CONVEN ART 11 L.R.U.	0,01	-0,01	0,00	0,00	0,00
	Subtotal Artículo 32	0,01	-0,01	0,00	0,00	0,00
	Subtotal Capítulo 3	0,01	-0,01	0,00	0,00	0,00
	TOTAL	0,01	-0,01	0,00	0,00	0,00

EJERCICIO: 2006

Clasificación Económica	Explicación	Pendientes de Cobro a 1 de Enero	Rectificaciones Saldo Entrante	Derechos Anulados		Derechos Pendientes Cobro Totales
				Anulación Liquidaciones	Aplazamiento y Fraccionamiento	
32908	DERIVADOS CONTRATOS Y CONVEN ART 11 L.R.U.	0,01	-0,01	0,00	0,00	0,00
	Subtotal Artículo 32	0,01	-0,01	0,00	0,00	0,00
	Subtotal Capítulo 3	0,01	-0,01	0,00	0,00	0,00
70003	OTROS PROGRAMAS	529.457,73	0,00	0,00	0,00	529.457,73
	Subtotal Artículo 70	529.457,73	0,00	0,00	0,00	529.457,73
79902	PROYECTOS EUROPEOS	30.450,35	0,00	0,00	0,00	30.450,35
79908	COFINANCIACION INFRAESTRUCTURA CIENTIFICA	246.333,91	0,00	0,00	0,00	246.333,91
	Subtotal Artículo 79	276.784,26	0,00	0,00	0,00	276.784,26
	Subtotal Capítulo 7	806.241,99	0,00	0,00	0,00	806.241,99
	TOTAL	806.242,00	-0,01	0,00	0,00	806.241,99



UNIVERSIDAD DE EXTREMADURA
I. DERECHOS A COBRAR DE PRESUPUESTOS CERRADOS
EJERCICIO 2013

EJERCICIO: 2007

Clasificación Económica	Explicación	Pendientes de Cobro a 1 de Enero	Rectificaciones Saldo Entrante	Derechos Anulados		Derechos Pendientes Cobro Totales
				Anulación Liquidaciones	Aplazamiento y Fraccionamiento	
70008	COFINANCIACION INFRAESTRUCTURA CIENTIFICA	2.391.176,87	0,00	0,00	0,00	2.391.176,87
	Subtotal Artículo 70	2.391.176,87	0,00	0,00	0,00	2.391.176,87
	Subtotal Capítulo 7	2.391.176,87	0,00	0,00	0,00	2.391.176,87
	TOTAL	2.391.176,87	0,00	0,00	0,00	2.391.176,87

EJERCICIO: 2008

Clasificación Económica	Explicación	Pendientes de Cobro a 1 de Enero	Rectificaciones Saldo Entrante	Derechos Anulados		Derechos Pendientes Cobro Totales
				Anulación Liquidaciones	Aplazamiento y Fraccionamiento	
79948	PROGRAMA MARCO OTRAS ACTIVIDADES	120,77	0,00	0,00	0,00	120,77
	Subtotal Artículo 79	120,77	0,00	0,00	0,00	120,77
	Subtotal Capítulo 7	120,77	0,00	0,00	0,00	120,77
	TOTAL	120,77	0,00	0,00	0,00	120,77

EJERCICIO: 2009

Clasificación Económica	Explicación	Pendientes de Cobro a 1 de Enero	Rectificaciones Saldo Entrante	Derechos Anulados		Derechos Pendientes Cobro Totales
				Anulación Liquidaciones	Aplazamiento y Fraccionamiento	
31003	CURSOS DE GESTION DELEGADA	70,00	0,00	0,00	0,00	70,00
31304	COMPENSACIÓN DECRETO 82 99	9.905,49	0,00	0,00	0,00	9.905,49
31309	JUNTA EXTREMADURA COMPENSACION OTRAS EXENCIONES	489.730,23	0,00	0,00	0,00	489.730,23
31001	CURSOS Y SEMINARIOS	39.380,00	0,00	0,00	0,00	39.380,00
	Subtotal Artículo 31	539.085,72	0,00	0,00	0,00	539.085,72
32905	CONTRATOS Y CONVENIOS ART 83 LOU	201.637,14	0,00	0,00	0,00	201.637,14
	Subtotal Artículo 32	201.637,14	0,00	0,00	0,00	201.637,14
	Subtotal Capítulo 3	740.722,86	0,00	0,00	0,00	740.722,86
460	DE AYUNTAMIENTOS	2.880,00	0,00	0,00	0,00	2.880,00
	Subtotal Artículo 46	2.880,00	0,00	0,00	0,00	2.880,00
48001	DE FAMILIAS E INSTITUCIONES SIN FINES DE LUCRO	1.896,72	0,00	0,00	0,00	1.896,72
	Subtotal Artículo 48	1.896,72	0,00	0,00	0,00	1.896,72
49023	PROGRAMAS CON EUROPA. ERASMUS. MOVILIDAD PAS	4.624,00	0,00	0,00	0,00	4.624,00
49009	PROGRAMAS CON EUROPA. ERASMUS. ORGAN MOVILIDAD	720,00	0,00	0,00	0,00	720,00
49010	PROGRAMAS CON EUROPA. ERASMUS. ESTUDIANTES	12.150,00	0,00	0,00	0,00	12.150,00
	Subtotal Artículo 49	17.494,00	0,00	0,00	0,00	17.494,00
	Subtotal Capítulo 4	22.270,72	0,00	0,00	0,00	22.270,72
550	DE CONCESIONES ADMINISTRATIVAS	5.405,00	0,00	0,00	0,00	5.405,00
	Subtotal Artículo 55	5.405,00	0,00	0,00	0,00	5.405,00
	Subtotal Capítulo 5	5.405,00	0,00	0,00	0,00	5.405,00
70060	PLAN NACIONAL DE INVESTIGACION FORMACION PERSONA	3.830,00	0,00	0,00	0,00	3.830,00
70061	OTRAS TRANSFERENCIAS ACTIVIDADES INVESTIGACION	592,60	0,00	0,00	0,00	592,60
70058	PLAN NACIONAL INVESTIGACION OTROS MINISTERIOS	8.428,02	0,00	0,00	0,00	8.428,02
			377			



UNIVERSIDAD DE EXTREMADURA
I. DERECHOS A COBRAR DE PRESUPUESTOS CERRADOS
EJERCICIO 2013

EJERCICIO: 2009

Clasificación Económica	Explicación	Pendientes de Cobro a 1 de Enero	Rectificaciones Saldo Entrante	Derechos Anulados		Derechos Pendientes Cobro Totales
				Anulación Liquidaciones	Aplazamiento y Fraccionamiento	
70054	PLAN NACIONAL DE INVESTIGACION MICINN	17.704,62	0,00	0,00	0,00	17.704,62
	Subtotal Artículo 70	30.555,24	0,00	0,00	0,00	30.555,24
71062	ORGANISMOS AUTONOMOS ACTIVIDADES I D	8.020,00	0,00	0,00	0,00	8.020,00
	Subtotal Artículo 71	8.020,00	0,00	0,00	0,00	8.020,00
75069	JUNTA EXTREMADURA SUBV PROGRAMA PROPIO	900,00	0,00	0,00	0,00	900,00
75038	PLAN REGIONAL DE INVESTIGACIÓN MEDIDAS DE ACOMPA	1,00	0,00	0,00	0,00	1,00
75037	PLAN REGIONAL INVESTIGACION PROYECTOS DE INVESTI	79.968,67	0,00	0,00	0,00	79.968,67
75021	CURSOS DE VERANO COMUNIDAD AUTONOMA	8.000,00	0,00	0,00	0,00	8.000,00
	Subtotal Artículo 75	88.869,67	0,00	0,00	0,00	88.869,67
78000	CURSOS DE VERANO	20.000,00	0,00	0,00	0,00	20.000,00
78001	TRANSFERENCIAS DE FAMILIAS E INSTITUCIONES	1.000,00	0,00	0,00	0,00	1.000,00
	Subtotal Artículo 78	21.000,00	0,00	0,00	0,00	21.000,00
79948	PROGRAMA MARCO OTRAS ACTIVIDADES	3.115,71	0,00	0,00	0,00	3.115,71
79949	PROG COOPERACION TRANSFRONTERIZA INTERREG	21.455,28	0,00	0,00	0,00	21.455,28
	Subtotal Artículo 79	24.570,99	0,00	0,00	0,00	24.570,99
	Subtotal Capítulo 7	173.015,90	0,00	0,00	0,00	173.015,90
	TOTAL	941.414,48	0,00	0,00	0,00	941.414,48



UNIVERSIDAD DE EXTREMADURA
I. DERECHOS A COBRAR DE PRESUPUESTOS CERRADOS
EJERCICIO 2013

EJERCICIO: 2010

Clasificación Económica	Explicación	Pendientes de Cobro a 1 de Enero	Rectificaciones Saldo Entrante	Derechos Anulados		Derechos Pendientes Cobro Totales
				Anulación Liquidaciones	Aplazamiento y Fraccionamiento	
31001	CURSOS Y SEMINARIOS	500,00	0,00	0,00	0,00	500,00
31304	COMPENSACIÓN DECRETO 82 99	9.122,20	0,00	0,00	0,00	9.122,20
31309	JUNTA EXTREMADURA COMPENSACION OTRAS EXENCIONES	505.282,68	0,00	0,00	0,00	505.282,68
	Subtotal Artículo 31	514.904,88	0,00	0,00	0,00	514.904,88
32906	SERVICIO ANIMALARIO	621,58	0,00	0,00	0,00	621,58
32905	CONTRATOS Y CONVENIOS ART 83 LOU	260.512,10	0,00	11.167,29	0,00	249.344,81
	Subtotal Artículo 32	261.133,68	0,00	11.167,29	0,00	249.966,39
330	VENTA DE PUBLICACIONES	3.443,84	0,00	0,00	0,00	3.443,84
	Subtotal Artículo 33	3.443,84	0,00	0,00	0,00	3.443,84
	Subtotal Capítulo 3	779.482,40	0,00	11.167,29	0,00	768.315,11
460	DE AYUNTAMIENTOS	1.451,29	0,00	0,00	0,00	1.451,29
	Subtotal Artículo 46	1.451,29	0,00	0,00	0,00	1.451,29
	Subtotal Capítulo 4	1.451,29	0,00	0,00	0,00	1.451,29
550	DE CONCESIONES ADMINISTRATIVAS	37.086,94	0,00	0,00	0,00	37.086,94
	Subtotal Artículo 55	37.086,94	0,00	0,00	0,00	37.086,94
	Subtotal Capítulo 5	37.086,94	0,00	0,00	0,00	37.086,94
70058	PLAN NACIONAL INVESTIGACION OTROS MINISTERIOS	902,13	0,00	0,00	0,00	902,13
70054	PLAN NACIONAL DE INVESTIGACION MICINN	109.261,61	0,00	0,00	0,00	109.261,61
70060	PLAN NACIONAL DE INVESTIGACION FORMACION PERSONA	14.025,00	0,00	0,00	0,00	14.025,00
	Subtotal Artículo 70	124.188,74	0,00	0,00	0,00	124.188,74
75021	CURSOS DE VERANO COMUNIDAD AUTONOMA	2.698,00	0,00	0,00	0,00	2.698,00
75037	PLAN REGIONAL INVESTIGACION PROYECTOS DE INVESTI	7.924,37	0,00	0,00	0,00	7.924,37
75099	OTRAS TRANSFERENCIAS	1.000,00	0,00	0,00	0,00	1.000,00
			379			



UNIVERSIDAD DE EXTREMADURA

I. DERECHOS A COBRAR DE PRESUPUESTOS CERRADOS EJERCICIO 2013

EJERCICIO: 2010

Clasificación Económica	Explicación	Pendientes de Cobro a 1 de Enero	Rectificaciones Saldo Entrante	Derechos Anulados		Derechos Pendientes Cobro Totales
				Anulación Liquidaciones	Aplazamiento y Fraccionamiento	
75038	PLAN REGIONAL DE INVESTIGACIÓN MEDIDAS DE ACOMPA	19.033,91	0,00	0,00	0,00	19.033,91
75039	PLAN REGIONAL INVESTIGACION FORMACION PERSONAL	1.300,00	0,00	0,00	0,00	1.300,00
	Subtotal Artículo 75	31.956,28	0,00	0,00	0,00	31.956,28
76001	SUBVENCIONES PARA CURSOS DE VERANO	9.000,00	0,00	0,00	0,00	9.000,00
	Subtotal Artículo 76	9.000,00	0,00	0,00	0,00	9.000,00
77908	COFINANCIACION INFRAESTRUCTURA CIENTIFICA	11.287,03	0,00	0,00	0,00	11.287,03
77930	CONVENIOS CAJA DE EXTREMADURA	150.000,00	0,00	0,00	0,00	150.000,00
	Subtotal Artículo 77	161.287,03	0,00	0,00	0,00	161.287,03
79949	PROG COOPERACION TRANSFRONTERIZA INTERREG	11.250,00	0,00	0,00	0,00	11.250,00
	Subtotal Artículo 79	11.250,00	0,00	0,00	0,00	11.250,00
	Subtotal Capítulo 7	337.682,05	0,00	0,00	0,00	337.682,05
830	ANTICIPOS A PERSONAL A CORTO PLAZO	1.560,00	0,00	0,00	0,00	1.560,00
	Subtotal Artículo 83	1.560,00	0,00	0,00	0,00	1.560,00
	Subtotal Capítulo 8	1.560,00	0,00	0,00	0,00	1.560,00
TOTAL		1.157.262,68	0,00	11.167,29	0,00	1.146.095,39



UNIVERSIDAD DE EXTREMADURA
I. DERECHOS A COBRAR DE PRESUPUESTOS CERRADOS
EJERCICIO 2013

EJERCICIO: 2011

Clasificación Económica	Explicación	Pendientes de Cobro a 1 de Enero	Rectificaciones Saldo Entrante	Derechos Anulados		Derechos Pendientes Cobro Totales
				Anulación Liquidaciones	Aplazamiento y Fraccionamiento	
31304	COMPENSACIÓN DECRETO 82 99	6.723,93	0,00	0,00	0,00	6.723,93
31309	JUNTA EXTREMADURA COMPENSACION OTRAS EXENCIONES	445.226,92	0,00	0,00	0,00	445.226,92
31001	CURSOS Y SEMINARIOS	11.500,00	0,00	0,00	0,00	11.500,00
31303	COMPENSACIÓN DERECHOS JUNTA	7.495,80	0,00	0,00	0,00	7.495,80
	Subtotal Artículo 31	470.946,65	0,00	0,00	0,00	470.946,65
32906	SERVICIO ANIMALARIO	772,30	0,00	0,00	0,00	772,30
32991	FACTURACIÓN LABORATORIO RADIOACTIVIDAD AMBIENTAL	4.260,00	0,00	0,00	0,00	4.260,00
32905	CONTRATOS Y CONVENIOS ART 83 LOU	113.584,86	0,00	0,00	0,00	113.584,86
32985	Ingresos facturación Servic. Protección Radiolog	468,42	0,00	0,00	0,00	468,42
32988	FACTURACIÓN OTROS SERVICIOS APOYO A LA INVESTIGA	464,00	0,00	0,00	0,00	464,00
32989	FACTURACIÓN SERVICIO DE INNOVACION EN PRODUCTOS	1.271,18	0,00	0,00	0,00	1.271,18
	Subtotal Artículo 32	120.820,76	0,00	0,00	0,00	120.820,76
330	VENTA DE PUBLICACIONES	668,22	0,00	0,00	0,00	668,22
	Subtotal Artículo 33	668,22	0,00	0,00	0,00	668,22
39904	INGRESOS POR COMPENSACION GASTOS DE CENTROS	3.278,07	0,00	0,00	0,00	3.278,07
	Subtotal Artículo 39	3.278,07	0,00	0,00	0,00	3.278,07
	Subtotal Capítulo 3	595.713,70	0,00	0,00	0,00	595.713,70
40002	PROGRAMA DE MOVILIDAD, UNIVERSIDAD DE SUNDERLAND	11.174,00	0,00	0,00	0,00	11.174,00
	Subtotal Artículo 40	11.174,00	0,00	0,00	0,00	11.174,00
	Subtotal Capítulo 4	11.174,00	0,00	0,00	0,00	11.174,00
550	DE CONCESIONES ADMINISTRATIVAS	13.037,39	0,00	0,00	0,00	13.037,39
	Subtotal Artículo 55	13.037,39	0,00	0,00	0,00	13.037,39
	Subtotal Capítulo 5	13.037,39	0,00	0,00	0,00	13.037,39
			381			



UNIVERSIDAD DE EXTREMADURA
I. DERECHOS A COBRAR DE PRESUPUESTOS CERRADOS
EJERCICIO 2013

EJERCICIO: 2011

Clasificación Económica	Explicación	Pendientes de Cobro a 1 de Enero	Rectificaciones Saldo Entrante	Derechos Anulados		Derechos Pendientes Cobro Totales
				Anulación Liquidaciones	Aplazamiento y Fraccionamiento	
70060	PLAN NACIONAL DE INVESTIGACION FORMACION PERSONA	1.666,67	0,00	0,00	0,00	1.666,67
70058	PLAN NACIONAL INVESTIGACION OTROS MINISTERIOS	57.246,66	0,00	0,00	0,00	57.246,66
70061	OTRAS TRANSFERENCIAS ACTIVIDADES INVESTIGACION	4.900,00	0,00	0,00	0,00	4.900,00
70054	PLAN NACIONAL DE INVESTIGACION MICINN	172.832,14	0,00	0,00	0,00	172.832,14
	Subtotal Artículo 70	236.645,47	0,00	0,00	0,00	236.645,47
75099	OTRAS TRANSFERENCIAS	80.000,00	0,00	0,00	0,00	80.000,00
75038	PLAN REGIONAL DE INVESTIGACIÓN MEDIDAS DE ACOMPA	2.252.801,50	0,00	0,00	0,00	2.252.801,50
75085	CONVENIO J.E. POLITICA IGUALDAD Y EMPLEO IMEX	5.500,00	0,00	0,00	0,00	5.500,00
75037	PLAN REGIONAL INVESTIGACION PROYECTOS DE INVESTI	1.267.108,81	0,00	0,00	0,00	1.267.108,81
75039	PLAN REGIONAL INVESTIGACION FORMACION PERSONAL	1.616,12	0,00	0,00	0,00	1.616,12
	Subtotal Artículo 75	3.607.026,43	0,00	0,00	0,00	3.607.026,43
76164	DIPUTACIONES ACTIVIDADES I D	145.500,00	0,00	0,00	0,00	145.500,00
	Subtotal Artículo 76	145.500,00	0,00	0,00	0,00	145.500,00
77900	TRANSFERENCIAS PARA PROGRAMAS DISTINTOS 541A	12.399,57	0,00	0,00	0,00	12.399,57
	Subtotal Artículo 77	12.399,57	0,00	0,00	0,00	12.399,57
78000	CURSOS DE VERANO	3.000,00	0,00	0,00	0,00	3.000,00
78001	TRANSFERENCIAS DE FAMILIAS E INSTITUCIONES	3.000,00	0,00	0,00	0,00	3.000,00
	Subtotal Artículo 78	6.000,00	0,00	0,00	0,00	6.000,00
79949	PROG COOPERACION TRANSFRONTERIZA INTERREG	337.253,77	0,00	0,00	0,00	337.253,77
79948	PROGRAMA MARCO OTRAS ACTIVIDADES	5.505,64	0,00	0,00	0,00	5.505,64
	Subtotal Artículo 79	342.759,41	0,00	0,00	0,00	342.759,41
	Subtotal Capítulo 7	4.350.330,88	0,00	0,00	0,00	4.350.330,88

382



UNIVERSIDAD DE EXTREMADURA
I. DERECHOS A COBRAR DE PRESUPUESTOS CERRADOS
EJERCICIO 2013

EJERCICIO: 2011

Clasificación Económica	Explicación	Pendientes de Cobro a 1 de Enero	Rectificaciones Saldo Entrante	Derechos Anulados		Derechos Pendientes Cobro Totales
				Anulación Liquidaciones	Aplazamiento y Fraccionamiento	
830	ANTICIPOS A PERSONAL A CORTO PLAZO	8.375,00	0,00	0,00	0,00	8.375,00
	Subtotal Artículo 83	8.375,00	0,00	0,00	0,00	8.375,00
	Subtotal Capítulo 8	8.375,00	0,00	0,00	0,00	8.375,00
	TOTAL	4.978.630,97	0,00	0,00	0,00	4.978.630,97



UNIVERSIDAD DE EXTREMADURA
I. DERECHOS A COBRAR DE PRESUPUESTOS CERRADOS
EJERCICIO 2013

EJERCICIO: 2012

Clasificación Económica	Explicación	Pendientes de Cobro a 1 de Enero	Rectificaciones Saldo Entrante	Derechos Anulados		Derechos Pendientes Cobro Totales
				Anulación Liquidaciones	Aplazamiento y Fraccionamiento	
307	DERECHOS DE EXAMEN	46.957,22	0,00	0,00	0,00	46.957,22
30301	TASAS ACADEMICAS Y ADMINISTRATIVAS SERVICIOS CENTRALIZADOS	84.315,96	0,00	0,00	0,00	84.315,96
	Subtotal Artículo 30	131.273,18	0,00	0,00	0,00	131.273,18
31302	COMPENSACIÓN DERECHOS MEC	830.000,00	0,00	0,00	0,00	830.000,00
31304	COMPENSACIÓN DECRETO 82 99	8.679,98	0,00	0,00	0,00	8.679,98
31310	DERECHOS A RECAUDAR EMPLEADOS PUBLICOS UEX	242.934,31	0,00	0,00	0,00	242.934,31
31308	DERECHOS A COMPENSAR POR OTRAS EXENCIONES	183.747,06	0,00	0,00	0,00	183.747,06
31001	CURSOS Y SEMINARIOS	64.713,00	0,00	0,00	0,00	64.713,00
31309	JUNTA EXTREMADURA COMPENSACION OTRAS EXENCIONES	94.353,53	0,00	0,00	0,00	94.353,53
31301	DERECHOS A RECAUDAR	2.680.613,82	0,00	0,00	0,00	2.680.613,82
	Subtotal Artículo 31	4.105.041,70	0,00	0,00	0,00	4.105.041,70
32901	RECAUDACION INSTALACIONES DEPORTIVAS	35.897,05	0,00	0,00	0,00	35.897,05
32907	RECAUDACION INSTAC DEPORT CIENCIAS DEPORTE	847,00	0,00	0,00	0,00	847,00
32913	RECAUDACION ACTIVIDADES DEPORTIVAS	44.006,26	0,00	0,00	0,00	44.006,26
32967	FACTURACIÓN SERVICIO MANTENIMIENTO MAT.CIENTIF.	143,66	0,00	0,00	0,00	143,66
32988	FACTURACIÓN OTROS SERVICIOS APOYO A LA INVESTIGA	4.388,43	0,00	0,00	0,00	4.388,43
32989	FACTURACIÓN SERVICIO DE INNOVACION EN PRODUCTOS	2.215,10	0,00	0,00	0,00	2.215,10
32990	FACTURACIÓN SERVICIO CARTOGRAFIA	3.390,00	0,00	0,00	0,00	3.390,00
32909	OTRAS ACTIVIDADES	2.489,75	0,00	0,00	0,00	2.489,75
32991	FACTURACIÓN LABORATORIO RADIOACTIVIDAD AMBIENTAL	15.465,00	0,00	0,00	0,00	15.465,00



UNIVERSIDAD DE EXTREMADURA

I. DERECHOS A COBRAR DE PRESUPUESTOS CERRADOS EJERCICIO 2013

EJERCICIO: 2012

Clasificación Económica	Explicación	Pendientes de Cobro a 1 de Enero	Rectificaciones Saldo Entrante	Derechos Anulados		Derechos Pendientes Cobro Totales
				Anulación Liquidaciones	Aplazamiento y Fraccionamiento	
32905	CONTRATOS Y CONVENIOS ART 83 LOU	1.629.362,95	0,00	1.037,61	0,00	1.628.325,34
32985	Ingresos facturación Servic. Protección Radiolog	135,00	0,00	0,00	0,00	135,00
32906	SERVICIO ANIMALARIO	1.829,03	0,00	0,00	0,00	1.829,03
	Subtotal Artículo 32	1.740.169,23	0,00	1.037,61	0,00	1.739.131,62
330	VENTA DE PUBLICACIONES	139,95	0,00	0,00	0,00	139,95
	Subtotal Artículo 33	139,95	0,00	0,00	0,00	139,95
	Subtotal Capítulo 3	5.976.624,06	0,00	1.037,61	0,00	5.975.586,45
40024	TRANSFERENCIA M.C.I. BECAS SICUE SENECA	3.240,00	0,00	0,00	0,00	3.240,00
40000	AYUDAS COMPLEMENTARIAS PROGRAMA ERASMUS	669.865,00	0,00	0,00	0,00	669.865,00
40003	TRANSFERENCIAS DE LA ADMINISTRACIÓN CENTRAL	1.875,00	0,00	0,00	0,00	1.875,00
	Subtotal Artículo 40	674.980,00	0,00	0,00	0,00	674.980,00
45903	CONVENIO JUNTA EXTREMADURA SAFYDE Y CIENCIAS DEPORTE	20.000,00	0,00	0,00	0,00	20.000,00
45916	JUBILACIONES ANTICIPADAS	1.163.819,95	0,00	0,00	0,00	1.163.819,95
45907	CONVENIO PARA LA GESTION DE BECAS	116.735,00	0,00	620,35	0,00	116.114,65
459SE	SEXPE Acciones formativas	200.000,00	0,00	0,00	0,00	200.000,00
45919	CONSEJO SOCIAL UEX	254.340,00	0,00	0,00	0,00	254.340,00
45905	AYUDAS PRACTICAS PLANES DE ESTUDIO	87.000,00	0,00	1.000,26	0,00	85.999,74
45901	ACCIONES VARIAS	45.000,00	0,00	0,00	0,00	45.000,00
450	TRANSFERENCIAS C.A. DE EXTREMADURA	11.215.082,88	0,00	0,00	0,00	11.215.082,88
	Subtotal Artículo 45	13.101.977,83	0,00	1.620,61	0,00	13.100.357,22
47905	BECAS INTERNACIONALES BANCAJA	16.800,00	0,00	2.500,00	0,00	14.300,00
47901	TRANSFERENCIAS E. PRIV PARA SERV EDUC FISICA	12.000,00	0,00	0,00	0,00	12.000,00
	Subtotal Artículo 47	28.800,00	0,00	2.500,00	0,00	26.300,00
			385			



UNIVERSIDAD DE EXTREMADURA

I. DERECHOS A COBRAR DE PRESUPUESTOS CERRADOS EJERCICIO 2013

EJERCICIO: 2012

Clasificación Económica	Explicación	Pendientes de Cobro a 1 de Enero	Rectificaciones Saldo Entrante	Derechos Anulados		Derechos Pendientes Cobro Totales
				Anulación Liquidaciones	Aplazamiento y Fraccionamiento	
48000	PROGRAMA BECAS FUNDACION CAROLINA	4.000,00	0,00	0,00	0,00	4.000,00
	Subtotal Artículo 48	4.000,00	0,00	0,00	0,00	4.000,00
	Subtotal Capítulo 4	13.809.757,83	0,00	4.120,61	0,00	13.805.637,22
540	ALQUILER DE INMUEBLES	1.540,75	0,00	0,00	0,00	1.540,75
	Subtotal Artículo 54	1.540,75	0,00	0,00	0,00	1.540,75
550	DE CONCESIONES ADMINISTRATIVAS	86.977,76	0,00	0,00	0,00	86.977,76
	Subtotal Artículo 55	86.977,76	0,00	0,00	0,00	86.977,76
	Subtotal Capítulo 5	88.518,51	0,00	0,00	0,00	88.518,51
70059	PLAN NACIONAL DE INVESTIGACION ACCIONES COMPLEME	98.000,00	0,00	0,00	0,00	98.000,00
70058	PLAN NACIONAL INVESTIGACION OTROS MINISTERIOS	521.237,16	0,00	0,00	0,00	521.237,16
70054	PLAN NACIONAL DE INVESTIGACION MICINN	83.657,20	0,00	0,00	0,00	83.657,20
70060	PLAN NACIONAL DE INVESTIGACION FORMACION PERSONA	495.677,93	0,00	0,00	0,00	495.677,93
	Subtotal Artículo 70	1.198.572,29	0,00	0,00	0,00	1.198.572,29
75044	JUNTA EXTREMADURA OTRAS ACTIVIDADES DE INVESTIGA	59.400,00	0,00	0,00	0,00	59.400,00
75008	COFINANCIACION INFRAESTRUCTURA CIENTIFICA	833.217,21	0,00	0,00	0,00	833.217,21
75038	PLAN REGIONAL DE INVESTIGACIÓN MEDIDAS DE ACOMPA	2.287.998,50	0,00	0,00	0,00	2.287.998,50
75021	CURSOS DE VERANO COMUNIDAD AUTONOMA	4.500,00	0,00	0,00	0,00	4.500,00
75099	OTRAS TRANSFERENCIAS	72.880,24	0,00	0,00	0,00	72.880,24
75024	APOYO A ACTIVIDADES IMPLANTACION EEES	100.000,00	0,00	0,00	0,00	100.000,00
75037	PLAN REGIONAL INVESTIGACION PROYECTOS DE INVESTI	544.956,06	0,00	0,00	0,00	544.956,06
75069	JUNTA EXTREMADURA SUBV	40.000,00	0,00	0,00	0,00	40.000,00
75082	PROGRAMA PROPIO CONVENIO MEJORES EXPEDIENTES	1.000.000,00	386	0,00	0,00	1.000.000,00



UNIVERSIDAD DE EXTREMADURA

I. DERECHOS A COBRAR DE PRESUPUESTOS CERRADOS EJERCICIO 2013

EJERCICIO: 2012

Clasificación Económica	Explicación	Pendientes de Cobro a 1 de Enero	Rectificaciones Saldo Entrante	Derechos Anulados		Derechos Pendientes Cobro Totales
				Anulación Liquidaciones	Aplazamiento y Fraccionamiento	
75007	OBRAS Y EQUIPAMIENTO UNIVERSITARIO	227.260,00	0,00	66.599,04	0,00	160.660,96
75039	PLAN REGIONAL INVESTIGACION FORMACION PERSONAL	259.808,93	0,00	614,12	0,00	259.194,81
75084	OTRAS TRANSFERENCIAS ADAPTAC UEX AL EEES	169.724,47	0,00	0,00	0,00	169.724,47
75010	UNIVERSIDAD DE MAYORES	261.630,00	0,00	0,00	0,00	261.630,00
	Subtotal Artículo 75	5.861.375,41	0,00	67.213,16	0,00	5.794.162,25
76001	SUBVENCIONES PARA CURSOS DE VERANO	12.600,00	0,00	0,00	0,00	12.600,00
76164	DIPUTACIONES ACTIVIDADES I D	86.500,00	0,00	0,00	0,00	86.500,00
	Subtotal Artículo 76	99.100,00	0,00	0,00	0,00	99.100,00
77900	TRANSFERENCIAS PARA PROGRAMAS DISTINTOS 541A	11.970,00	0,00	3.000,00	0,00	8.970,00
77901	SUBV.PARA CURSOS DE VERANO	3.000,00	0,00	0,00	0,00	3.000,00
	Subtotal Artículo 77	14.970,00	0,00	3.000,00	0,00	11.970,00
78001	TRANSFERENCIAS DE FAMILIAS E INSTITUCIONES	204.740,04	0,00	2.493,66	0,00	202.246,38
78000	CURSOS DE VERANO	7.770,00	0,00	0,00	0,00	7.770,00
	Subtotal Artículo 78	212.510,04	0,00	2.493,66	0,00	210.016,38
79902	PROYECTOS EUROPEOS	372.014,37	0,00	0,00	0,00	372.014,37
79948	PROGRAMA MARCO OTRAS ACTIVIDADES	2.053,00	0,00	0,00	0,00	2.053,00
79947	PROGRAMA MARCO RECURSOS HUMANOS	1.665,20	0,00	0,00	0,00	1.665,20
	Subtotal Artículo 79	375.732,57	0,00	0,00	0,00	375.732,57
	Subtotal Capítulo 7	7.762.260,31	0,00	72.706,82	0,00	7.689.553,49
830	ANTICIPOS A PERSONAL A CORTO PLAZO	81.675,00	0,00	0,00	0,00	81.675,00
	Subtotal Artículo 83	81.675,00	0,00	0,00	0,00	81.675,00
	Subtotal Capítulo 8	81.675,00	0,00	0,00	0,00	81.675,00
	TOTAL	27.718.835,71	0,00	77.865,04	0,00	27.640.970,67



UNIVERSIDAD DE EXTREMADURA
DERECHOS A COBRAR DE PRESUPUESTOS CERRADOS
SUBINFORME DE TOTALES POR CAPÍTULOS
EJERCICIO 2013

EJERCICIO: 2005

Explicación	Pendientes de cobro a 1 de Enero	Rectificaciones Saldo entrante	Derechos anulados		Derechos Pendientes cobro Totales
			Anulaciones Liquidaciones	Aplazamiento y Fraccionamiento	
Total Capitulo 1	0,00	0,00	0,00	0,00	0,00
Total Capitulo 2	0,00	0,00	0,00	0,00	0,00
Total Capitulo 3	0,01	-0,01	0,00	0,00	0,00
Total Capitulo 4	0,00	0,00	0,00	0,00	0,00
Total Capitulo 5	0,00	0,00	0,00	0,00	0,00
TOTAL OPERACIONES CORRIENTES	0,01	-0,01	0,00	0,00	0,00
Total Capitulo 6	0,00	0,00	0,00	0,00	0,00
Total Capitulo 7	0,00	0,00	0,00	0,00	0,00
TOTAL OPERACIONES DE CAPITAL	0,00	0,00	0,00	0,00	0,00
TOTAL OPERACIONES NO FINANCIERAS	0,01	-0,01	0,00	0,00	0,00
Total Capitulo 8	0,00	0,00	0,00	0,00	0,00
Total Capitulo 9	0,00	0,00	0,00	0,00	0,00
TOTAL OPERACIONES FINANCIERAS	0,00	0,00	0,00	0,00	0,00
TOTAL	0,01	-0,01	0,00	0,00	0,00



UNIVERSIDAD DE EXTREMADURA
DERECHOS A COBRAR DE PRESUPUESTOS CERRADOS
SUBINFORME DE TOTALES POR CAPÍTULOS
EJERCICIO 2013

EJERCICIO: 2006

Explicación	Pendientes de cobro a 1 de Enero	Rectificaciones Saldo entrante	Derechos anulados		Derechos Pendientes cobro Totales
			Anulaciones Liquidaciones	Aplazamiento y Fraccionamiento	
Total Capítulo 1	0,00	0,00	0,00	0,00	0,00
Total Capítulo 2	0,00	0,00	0,00	0,00	0,00
Total Capítulo 3	0,01	-0,01	0,00	0,00	0,00
Total Capítulo 4	0,00	0,00	0,00	0,00	0,00
Total Capítulo 5	0,00	0,00	0,00	0,00	0,00
TOTAL OPERACIONES CORRIENTES	0,01	-0,01	0,00	0,00	0,00
Total Capítulo 6	0,00	0,00	0,00	0,00	0,00
Total Capítulo 7	806.241,99	0,00	0,00	0,00	806.241,99
TOTAL OPERACIONES DE CAPITAL	806.241,99	0,00	0,00	0,00	806.241,99
TOTAL OPERACIONES NO FINANCIERAS	806.242,00	-0,01	0,00	0,00	806.241,99
Total Capítulo 8	0,00	0,00	0,00	0,00	0,00
Total Capítulo 9	0,00	0,00	0,00	0,00	0,00
TOTAL OPERACIONES FINANCIERAS	0,00	0,00	0,00	0,00	0,00
TOTAL	806.242,00	-0,01	0,00	0,00	806.241,99



UNIVERSIDAD DE EXTREMADURA
DERECHOS A COBRAR DE PRESUPUESTOS CERRADOS
SUBINFORME DE TOTALES POR CAPÍTULOS
EJERCICIO 2013

EJERCICIO: 2007

Explicación	Pendientes de cobro a 1 de Enero	Rectificaciones Saldo entrante	Derechos anulados		Derechos Pendientes cobro Totales
			Anulaciones Liquidaciones	Aplazamiento y Fraccionamiento	
Total Capítulo 1	0,00	0,00	0,00	0,00	0,00
Total Capítulo 2	0,00	0,00	0,00	0,00	0,00
Total Capítulo 3	0,00	0,00	0,00	0,00	0,00
Total Capítulo 4	0,00	0,00	0,00	0,00	0,00
Total Capítulo 5	0,00	0,00	0,00	0,00	0,00
TOTAL OPERACIONES CORRIENTES	0,00	0,00	0,00	0,00	0,00
Total Capítulo 6	0,00	0,00	0,00	0,00	0,00
Total Capítulo 7	2.391.176,87	0,00	0,00	0,00	2.391.176,87
TOTAL OPERACIONES DE CAPITAL	2.391.176,87	0,00	0,00	0,00	2.391.176,87
TOTAL OPERACIONES NO FINANCIERAS	2.391.176,87	0,00	0,00	0,00	2.391.176,87
Total Capítulo 8	0,00	0,00	0,00	0,00	0,00
Total Capítulo 9	0,00	0,00	0,00	0,00	0,00
TOTAL OPERACIONES FINANCIERAS	0,00	0,00	0,00	0,00	0,00
TOTAL	2.391.176,87	0,00	0,00	0,00	2.391.176,87



UNIVERSIDAD DE EXTREMADURA
DERECHOS A COBRAR DE PRESUPUESTOS CERRADOS
SUBINFORME DE TOTALES POR CAPÍTULOS
EJERCICIO 2013

EJERCICIO: 2008

Explicación	Pendientes de cobro a 1 de Enero	Rectificaciones Saldo entrante	Derechos anulados		Derechos Pendientes cobro Totales
			Anulaciones Liquidaciones	Aplazamiento y Fraccionamiento	
Total Capítulo 1	0,00	0,00	0,00	0,00	0,00
Total Capítulo 2	0,00	0,00	0,00	0,00	0,00
Total Capítulo 3	0,00	0,00	0,00	0,00	0,00
Total Capítulo 4	0,00	0,00	0,00	0,00	0,00
Total Capítulo 5	0,00	0,00	0,00	0,00	0,00
TOTAL OPERACIONES CORRIENTES	0,00	0,00	0,00	0,00	0,00
Total Capítulo 6	0,00	0,00	0,00	0,00	0,00
Total Capítulo 7	120,77	0,00	0,00	0,00	120,77
TOTAL OPERACIONES DE CAPITAL	120,77	0,00	0,00	0,00	120,77
TOTAL OPERACIONES NO FINANCIERAS	120,77	0,00	0,00	0,00	120,77
Total Capítulo 8	0,00	0,00	0,00	0,00	0,00
Total Capítulo 9	0,00	0,00	0,00	0,00	0,00
TOTAL OPERACIONES FINANCIERAS	0,00	0,00	0,00	0,00	0,00
TOTAL	120,77	0,00	0,00	0,00	120,77



UNIVERSIDAD DE EXTREMADURA
DERECHOS A COBRAR DE PRESUPUESTOS CERRADOS
SUBINFORME DE TOTALES POR CAPÍTULOS
EJERCICIO 2013

EJERCICIO: 2009

Explicación	Pendientes de cobro a 1 de Enero	Rectificaciones Saldo entrante	Derechos anulados		Derechos Pendientes cobro Totales
			Anulaciones Liquidaciones	Aplazamiento y Fraccionamiento	
Total Capítulo 1	0,00	0,00	0,00	0,00	0,00
Total Capítulo 2	0,00	0,00	0,00	0,00	0,00
Total Capítulo 3	740.722,86	0,00	0,00	0,00	740.722,86
Total Capítulo 4	22.270,72	0,00	0,00	0,00	22.270,72
Total Capítulo 5	5.405,00	0,00	0,00	0,00	5.405,00
TOTAL OPERACIONES CORRIENTES	768.398,58	0,00	0,00	0,00	768.398,58
Total Capítulo 6	0,00	0,00	0,00	0,00	0,00
Total Capítulo 7	173.015,90	0,00	0,00	0,00	173.015,90
TOTAL OPERACIONES DE CAPITAL	173.015,90	0,00	0,00	0,00	173.015,90
TOTAL OPERACIONES NO FINANCIERAS	941.414,48	0,00	0,00	0,00	941.414,48
Total Capítulo 8	0,00	0,00	0,00	0,00	0,00
Total Capítulo 9	0,00	0,00	0,00	0,00	0,00
TOTAL OPERACIONES FINANCIERAS	0,00	0,00	0,00	0,00	0,00
TOTAL	941.414,48	0,00	0,00	0,00	941.414,48



UNIVERSIDAD DE EXTREMADURA
DERECHOS A COBRAR DE PRESUPUESTOS CERRADOS
SUBINFORME DE TOTALES POR CAPÍTULOS
EJERCICIO 2013

EJERCICIO: 2010

Explicación	Pendientes de cobro a 1 de Enero	Rectificaciones Saldo entrante	Derechos anulados		Derechos Pendientes cobro Totales
			Anulaciones Liquidaciones	Aplazamiento y Fraccionamiento	
Total Capitulo 1	0,00	0,00	0,00	0,00	0,00
Total Capitulo 2	0,00	0,00	0,00	0,00	0,00
Total Capitulo 3	779.482,40	0,00	11.167,29	0,00	768.315,11
Total Capitulo 4	1.451,29	0,00	0,00	0,00	1.451,29
Total Capitulo 5	37.086,94	0,00	0,00	0,00	37.086,94
TOTAL OPERACIONES CORRIENTES	818.020,63	0,00	11.167,29	0,00	806.853,34
Total Capitulo 6	0,00	0,00	0,00	0,00	0,00
Total Capitulo 7	337.682,05	0,00	0,00	0,00	337.682,05
TOTAL OPERACIONES DE CAPITAL	337.682,05	0,00	0,00	0,00	337.682,05
TOTAL OPERACIONES NO FINANCIERAS	1.155.702,68	0,00	11.167,29	0,00	1.144.535,39
Total Capitulo 8	1.560,00	0,00	0,00	0,00	1.560,00
Total Capitulo 9	0,00	0,00	0,00	0,00	0,00
TOTAL OPERACIONES FINANCIERAS	1.560,00	0,00	0,00	0,00	1.560,00
TOTAL	1.157.262,68	0,00	11.167,29	0,00	1.146.095,39



UNIVERSIDAD DE EXTREMADURA
DERECHOS A COBRAR DE PRESUPUESTOS CERRADOS
SUBINFORME DE TOTALES POR CAPÍTULOS
EJERCICIO 2013

EJERCICIO: 2011

Explicación	Pendientes de cobro a 1 de Enero	Rectificaciones Saldo entrante	Derechos anulados		Derechos Pendientes cobro Totales
			Anulaciones Liquidaciones	Aplazamiento y Fraccionamiento	
Total Capítulo 1	0,00	0,00	0,00	0,00	0,00
Total Capítulo 2	0,00	0,00	0,00	0,00	0,00
Total Capítulo 3	595.713,70	0,00	0,00	0,00	595.713,70
Total Capítulo 4	11.174,00	0,00	0,00	0,00	11.174,00
Total Capítulo 5	13.037,39	0,00	0,00	0,00	13.037,39
TOTAL OPERACIONES CORRIENTES	619.925,09	0,00	0,00	0,00	619.925,09
Total Capítulo 6	0,00	0,00	0,00	0,00	0,00
Total Capítulo 7	4.350.330,88	0,00	0,00	0,00	4.350.330,88
TOTAL OPERACIONES DE CAPITAL	4.350.330,88	0,00	0,00	0,00	4.350.330,88
TOTAL OPERACIONES NO FINANCIERAS	4.970.255,97	0,00	0,00	0,00	4.970.255,97
Total Capítulo 8	8.375,00	0,00	0,00	0,00	8.375,00
Total Capítulo 9	0,00	0,00	0,00	0,00	0,00
TOTAL OPERACIONES FINANCIERAS	8.375,00	0,00	0,00	0,00	8.375,00
TOTAL	4.978.630,97	0,00	0,00	0,00	4.978.630,97



UNIVERSIDAD DE EXTREMADURA
DERECHOS A COBRAR DE PRESUPUESTOS CERRADOS
SUBINFORME DE TOTALES POR CAPÍTULOS
EJERCICIO 2013

EJERCICIO: 2012

Explicación	Pendientes de cobro a 1 de Enero	Rectificaciones Saldo entrante	Derechos anulados		Derechos Pendientes cobro Totales
			Anulaciones Liquidaciones	Aplazamiento y Fraccionamiento	
Total Capítulo 1	0,00	0,00	0,00	0,00	0,00
Total Capítulo 2	0,00	0,00	0,00	0,00	0,00
Total Capítulo 3	5.976.624,06	0,00	1.037,61	0,00	5.975.586,45
Total Capítulo 4	13.809.757,83	0,00	4.120,61	0,00	13.805.637,22
Total Capítulo 5	88.518,51	0,00	0,00	0,00	88.518,51
TOTAL OPERACIONES CORRIENTES	19.874.900,40	0,00	5.158,22	0,00	19.869.742,18
Total Capítulo 6	0,00	0,00	0,00	0,00	0,00
Total Capítulo 7	7.762.260,31	0,00	72.706,82	0,00	7.689.553,49
TOTAL OPERACIONES DE CAPITAL	7.762.260,31	0,00	72.706,82	0,00	7.689.553,49
TOTAL OPERACIONES NO FINANCIERAS	27.637.160,71	0,00	77.865,04	0,00	27.559.295,67
Total Capítulo 8	81.675,00	0,00	0,00	0,00	81.675,00
Total Capítulo 9	0,00	0,00	0,00	0,00	0,00
TOTAL OPERACIONES FINANCIERAS	81.675,00	0,00	0,00	0,00	81.675,00
TOTAL	27.718.835,71	0,00	77.865,04	0,00	27.640.970,67



UNIVERSIDAD DE EXTREMADURA

II. DERECHOS A COBRAR DE PRESUPUESTOS CERRADOS EJERCICIO 2013

EJERCICIO: 2006

Clasificación Económica	Explicación	Recaudados	Derechos Cancelados				Pendientes de cobro a 31 de Diciembre
			Cobros en Especie	Insolvencias	Prescripción	Otras	
70003	OTROS PROGRAMAS	0,00	0,00	0,00	0,00	0,00	529.457,73
	Subtotal Artículo 70	0,00	0,00	0,00	0,00	0,00	529.457,73
79902	PROYECTOS EUROPEOS	0,00	0,00	0,00	0,00	0,00	30.450,35
79908	COFINANCIACION INFRAESTRUCTURA CIENTIFICA	0,00	0,00	0,00	0,00	0,00	246.333,91
	Subtotal Artículo 79	0,00	0,00	0,00	0,00	0,00	276.784,26
	Subtotal Capítulo 7	0,00	0,00	0,00	0,00	0,00	806.241,99
TOTAL		0,00	0,00	0,00	0,00	0,00	806.241,99

EJERCICIO: 2007

Clasificación Económica	Explicación	Recaudados	Derechos Cancelados				Pendientes de cobro a 31 de Diciembre
			Cobros en Especie	Insolvencias	Prescripción	Otras	
70008	COFINANCIACION INFRAESTRUCTURA CIENTIFICA	0,00	0,00	0,00	0,00	0,00	2.391.176,87
	Subtotal Artículo 70	0,00	0,00	0,00	0,00	0,00	2.391.176,87
	Subtotal Capítulo 7	0,00	0,00	0,00	0,00	0,00	2.391.176,87
TOTAL		0,00	0,00	0,00	0,00	0,00	2.391.176,87

EJERCICIO: 2008

Clasificación Económica	Explicación	Recaudados	Derechos Cancelados				Pendientes de cobro a 31 de Diciembre
			Cobros en Especie	Insolvencias	Prescripción	Otras	
79948	PROGRAMA MARCO OTRAS ACTIVIDADES	0,00	0,00	0,00	0,00	0,00	120,77
	Subtotal Artículo 79	0,00	0,00	0,00	0,00	0,00	120,77
	Subtotal Capítulo 7	0,00	0,00	0,00	0,00	0,00	120,77
TOTAL		0,00	0,00	0,00	0,00	0,00	120,77



UNIVERSIDAD DE EXTREMADURA
II. DERECHOS A COBRAR DE PRESUPUESTOS CERRADOS
EJERCICIO 2013

EJERCICIO: 2009

Clasificación Económica	Explicación	Recaudados	Derechos Cancelados				Pendientes de cobro a 31 de Diciembre
			Cobros en Especie	Insolvencias	Prescripción	Otras	
31001	CURSOS Y SEMINARIOS	0,00	0,00	0,00	0,00	0,00	39.380,00
31003	CURSOS DE GESTION DELEGADA	0,00	0,00	0,00	0,00	0,00	70,00
31304	COMPENSACIÓN DECRETO 82 99	0,00	0,00	0,00	0,00	0,00	9.905,49
31309	JUNTA EXTREMADURA COMPENSACION OTRAS EXENCIONES	0,00	0,00	0,00	0,00	0,00	489.730,23
	Subtotal Artículo 31	0,00	0,00	0,00	0,00	0,00	539.085,72
32905	CONTRATOS Y CONVENIOS ART 83 LOU	0,00	0,00	0,00	0,00	0,00	201.637,14
	Subtotal Artículo 32	0,00	0,00	0,00	0,00	0,00	201.637,14
	Subtotal Capítulo 3	0,00	0,00	0,00	0,00	0,00	740.722,86
460	DE AYUNTAMIENTOS	0,00	0,00	0,00	0,00	0,00	2.880,00
	Subtotal Artículo 46	0,00	0,00	0,00	0,00	0,00	2.880,00
48001	DE FAMILIAS E INSTITUCIONES SIN FINES DE LUCRO	0,00	0,00	0,00	0,00	0,00	1.896,72
	Subtotal Artículo 48	0,00	0,00	0,00	0,00	0,00	1.896,72
49009	PROGRAMAS CON EUROPA. ERASMUS. ORGAN MOVILIDAD	0,00	0,00	0,00	0,00	0,00	720,00
49010	PROGRAMAS CON EUROPA. ERASMUS. ESTUDIANTES	0,00	0,00	0,00	0,00	0,00	12.150,00
49023	PROGRAMAS CON EUROPA. ERASMUS. MOVILIDAD PAS	0,00	0,00	0,00	0,00	0,00	4.624,00
	Subtotal Artículo 49	0,00	0,00	0,00	0,00	0,00	17.494,00
	Subtotal Capítulo 4	0,00	0,00	0,00	0,00	0,00	22.270,72
550	DE CONCESIONES ADMINISTRATIVAS	0,00	0,00	0,00	0,00	0,00	5.405,00



UNIVERSIDAD DE EXTREMADURA

II. DERECHOS A COBRAR DE PRESUPUESTOS CERRADOS EJERCICIO 2013

EJERCICIO: 2009

Clasificación Económica	Explicación	Recaudados	Derechos Cancelados				Pendientes de cobro a 31 de Diciembre
			Cobros en Especie	Insolvencias	Prescripción	Otras	
	Subtotal Artículo 55	0,00	0,00	0,00	0,00	0,00	5.405,00
	Subtotal Capítulo 5	0,00	0,00	0,00	0,00	0,00	5.405,00
70054	PLAN NACIONAL DE INVESTIGACION MICINN	0,00	0,00	0,00	0,00	0,00	17.704,62
70058	PLAN NACIONAL INVESTIGACION OTROS MINISTERIOS	0,00	0,00	0,00	0,00	0,00	8.428,02
70060	PLAN NACIONAL DE INVESTIGACION FORMACION PERSONA	0,00	0,00	0,00	0,00	0,00	3.830,00
70061	OTRAS TRANSFERENCIAS ACTIVIDADES INVESTIGACION	0,00	0,00	0,00	0,00	0,00	592,60
	Subtotal Artículo 70	0,00	0,00	0,00	0,00	0,00	30.555,24
71062	ORGANISMOS AUTONOMOS ACTIVIDADES I D	0,00	0,00	0,00	0,00	0,00	8.020,00
	Subtotal Artículo 71	0,00	0,00	0,00	0,00	0,00	8.020,00
75021	CURSOS DE VERANO COMUNIDAD AUTONOMA	0,00	0,00	0,00	0,00	0,00	8.000,00
75037	PLAN REGIONAL INVESTIGACION PROYECTOS DE INVESTI	0,00	0,00	0,00	0,00	0,00	79.968,67
75038	PLAN REGIONAL DE INVESTIGACIÓN MEDIDAS DE ACOMPA	0,00	0,00	0,00	0,00	0,00	1,00
75069	JUNTA EXTREMADURA SUBV PROGRAMA PROPIO	0,00	0,00	0,00	0,00	0,00	900,00
	Subtotal Artículo 75	0,00	0,00	0,00	0,00	0,00	88.869,67
78000	CURSOS DE VERANO	0,00	0,00	0,00	0,00	0,00	20.000,00
			398				



UNIVERSIDAD DE EXTREMADURA
II. DERECHOS A COBRAR DE PRESUPUESTOS CERRADOS
EJERCICIO 2013

EJERCICIO: 2009

Clasificación Económica	Explicación	Recaudados	Derechos Cancelados				Pendientes de cobro a 31 de Diciembre
			Cobros en Especie	Insolvencias	Prescripción	Otras	
78001	TRANSFERENCIAS DE FAMILIAS E INSTITUCIONES	0,00	0,00	0,00	0,00	0,00	1.000,00
	Subtotal Artículo 78	0,00	0,00	0,00	0,00	0,00	21.000,00
79948	PROGRAMA MARCO OTRAS ACTIVIDADES	0,00	0,00	0,00	0,00	0,00	3.115,71
79949	PROG COOPERACION TRANSFRONTERIZA INTERREG	21.455,28	0,00	0,00	0,00	0,00	0,00
	Subtotal Artículo 79	21.455,28	0,00	0,00	0,00	0,00	3.115,71
	Subtotal Capítulo 7	21.455,28	0,00	0,00	0,00	0,00	151.560,62
	TOTAL	21.455,28	0,00	0,00	0,00	0,00	919.959,20



UNIVERSIDAD DE EXTREMADURA

II. DERECHOS A COBRAR DE PRESUPUESTOS CERRADOS EJERCICIO 2013

EJERCICIO: 2010

Clasificación Económica	Explicación	Recaudados	Derechos Cancelados				Pendientes de cobro a 31 de Diciembre
			Cobros en Especie	Insolvencias	Prescripción	Otras	
31001	CURSOS Y SEMINARIOS	0,00	0,00	0,00	0,00	0,00	500,00
31304	COMPENSACIÓN DECRETOS 82 99	0,00	0,00	0,00	0,00	0,00	9.122,20
31309	JUNTA EXTREMADURA COMPENSACION OTRAS EXENCIONES	0,00	0,00	0,00	0,00	0,00	505.282,68
	Subtotal Artículo 31	0,00	0,00	0,00	0,00	0,00	514.904,88
32905	CONTRATOS Y CONVENIOS ART 83 LOU	112.913,66	0,00	0,00	0,00	0,00	136.431,15
32906	SERVICIO ANIMALARIO	0,00	0,00	0,00	0,00	0,00	621,58
	Subtotal Artículo 32	112.913,66	0,00	0,00	0,00	0,00	137.052,73
330	VENTA DE PUBLICACIONES	0,00	0,00	0,00	0,00	0,00	3.443,84
	Subtotal Artículo 33	0,00	0,00	0,00	0,00	0,00	3.443,84
	Subtotal Capítulo 3	112.913,66	0,00	0,00	0,00	0,00	655.401,45
460	DE AYUNTAMIENTOS	0,00	0,00	0,00	0,00	0,00	1.451,29
	Subtotal Artículo 46	0,00	0,00	0,00	0,00	0,00	1.451,29
	Subtotal Capítulo 4	0,00	0,00	0,00	0,00	0,00	1.451,29
550	DE CONCESIONES ADMINISTRATIVAS	0,00	0,00	0,00	0,00	0,00	37.086,94
	Subtotal Artículo 55	0,00	0,00	0,00	0,00	0,00	37.086,94
	Subtotal Capítulo 5	0,00	0,00	0,00	0,00	0,00	37.086,94
70054	PLAN NACIONAL DE INVESTIGACION MICINN	0,00	0,00	0,00	0,00	0,00	109.261,61
70058	PLAN NACIONAL INVESTIGACION OTROS MINISTERIOS	0,00	0,00	0,00	0,00	0,00	902,13
70060	PLAN NACIONAL DE INVESTIGACION FORMACION PERSONA	0,00	0,00	0,00	0,00	0,00	14.025,00
	Subtotal Artículo 70	0,00	0,00	0,00	0,00	0,00	124.188,74
			400				



UNIVERSIDAD DE EXTREMADURA
II. DERECHOS A COBRAR DE PRESUPUESTOS CERRADOS
EJERCICIO 2013

EJERCICIO: 2010

Clasificación Económica	Explicación	Recaudados	Derechos Cancelados				Pendientes de cobro a 31 de Diciembre
			Cobros en Especie	Insolvencias	Prescripción	Otras	
75021	CURSOS DE VERANO COMUNIDAD AUTONOMA	0,00	0,00	0,00	0,00	0,00	2.698,00
75037	PLAN REGIONAL INVESTIGACION PROYECTOS DE INVESTI	1.074,37	0,00	0,00	0,00	0,00	6.850,00
75038	PLAN REGIONAL DE INVESTIGACIÓN MEDIDAS DE ACOMPA	0,00	0,00	0,00	0,00	0,00	19.033,91
75039	PLAN REGIONAL INVESTIGACION FORMACION PERSONAL	0,00	0,00	0,00	0,00	0,00	1.300,00
75099	OTRAS TRANSFERENCIAS	0,00	0,00	0,00	0,00	0,00	1.000,00
	Subtotal Artículo 75	1.074,37	0,00	0,00	0,00	0,00	30.881,91
76001	SUBVENCIONES PARA CURSOS DE VERANO	9.000,00	0,00	0,00	0,00	0,00	0,00
	Subtotal Artículo 76	9.000,00	0,00	0,00	0,00	0,00	0,00
77908	COFINANCIACION INFRAESTRUCTURA CIENTIFICA	0,00	0,00	0,00	0,00	0,00	11.287,03
77930	CONVENIOS CAJA DE EXTREMADURA	150.000,00	0,00	0,00	0,00	0,00	0,00
	Subtotal Artículo 77	150.000,00	0,00	0,00	0,00	0,00	11.287,03
79949	PROG COOPERACION TRANSFRONTERIZA INTERREG	9.000,00	0,00	0,00	0,00	0,00	2.250,00
	Subtotal Artículo 79	9.000,00	0,00	0,00	0,00	0,00	2.250,00
	Subtotal Capítulo 7	169.074,37	0,00	0,00	0,00	0,00	168.607,68
830	ANTICIPOS A PERSONAL A CORTO PLAZO	1.560,00	0,00	0,00	0,00	0,00	0,00
	Subtotal Artículo 83	1.560,00	0,00	0,00	0,00	0,00	0,00
	Subtotal Capítulo 8	1.560,00	0,00	0,00	0,00	0,00	0,00
	TOTAL	283.548,03	0,00	0,00	0,00	0,00	862.547,36



UNIVERSIDAD DE EXTREMADURA
II. DERECHOS A COBRAR DE PRESUPUESTOS CERRADOS
EJERCICIO 2013

EJERCICIO: 2011

Clasificación Económica	Explicación	Recaudados	Derechos Cancelados				Pendientes de cobro a 31 de Diciembre
			Cobros en Especie	Insolvencias	Prescripción	Otras	
31001	CURSOS Y SEMINARIOS	11.500,00	0,00	0,00	0,00	0,00	0,00
31303	COMPENSACIÓN DERECHOS JUNTA	0,00	0,00	0,00	0,00	0,00	7.495,80
31304	COMPENSACIÓN DECRETO 82 99	0,00	0,00	0,00	0,00	0,00	6.723,93
31309	JUNTA EXTREMADURA COMPENSACION OTRAS EXENCIONES	0,00	0,00	0,00	0,00	0,00	445.226,92
	Subtotal Artículo 31	11.500,00	0,00	0,00	0,00	0,00	459.446,65
32905	CONTRATOS Y CONVENIOS ART 83 LOU	78.550,04	0,00	0,00	0,00	0,00	35.034,82
32906	SERVICIO ANIMALARIO	0,00	0,00	0,00	0,00	0,00	772,30
32985	Ingresos facturación Serv. Protección Radiolog	0,00	0,00	0,00	0,00	0,00	468,42
32988	FACTURACIÓN OTROS SERVICIOS APOYO A LA INVESTIGA	0,00	0,00	0,00	0,00	0,00	464,00
32989	FACTURACIÓN SERVICIO DE INNOVACION EN PRODUCTOS	1.271,18	0,00	0,00	0,00	0,00	0,00
32991	FACTURACIÓN LABORATORIO RADIOACTIVIDAD AMBIENTAL	0,00	0,00	0,00	0,00	0,00	4.260,00
	Subtotal Artículo 32	79.821,22	0,00	0,00	0,00	0,00	40.999,54
330	VENTA DE PUBLICACIONES	320,61	0,00	0,00	0,00	0,00	347,61
	Subtotal Artículo 33	320,61	0,00	0,00	0,00	0,00	347,61
39904	INGRESOS POR COMPENSACION GASTOS DE CENTROS	0,00	0,00	0,00	0,00	0,00	3.278,07
	Subtotal Artículo 39	0,00	0,00	0,00	0,00	0,00	3.278,07



UNIVERSIDAD DE EXTREMADURA

II. DERECHOS A COBRAR DE PRESUPUESTOS CERRADOS EJERCICIO 2013

EJERCICIO: 2011

Clasificación Económica	Explicación	Recaudados	Derechos Cancelados				Pendientes de cobro a 31 de Diciembre
			Cobros en Especie	Insolvencias	Prescripción	Otras	
	Subtotal Capítulo 3	91.641,83	0,00	0,00	0,00	0,00	504.071,87
40002	PROGRAMA DE MOVILIDAD, UNIVERSIDAD DE SUNDERLAND	0,00	0,00	0,00	0,00	0,00	11.174,00
	Subtotal Artículo 40	0,00	0,00	0,00	0,00	0,00	11.174,00
	Subtotal Capítulo 4	0,00	0,00	0,00	0,00	0,00	11.174,00
550	DE CONCESIONES ADMINISTRATIVAS	11.082,41	0,00	0,00	0,00	0,00	1.954,98
	Subtotal Artículo 55	11.082,41	0,00	0,00	0,00	0,00	1.954,98
	Subtotal Capítulo 5	11.082,41	0,00	0,00	0,00	0,00	1.954,98
70054	PLAN NACIONAL DE INVESTIGACION MICINN	12.194,71	0,00	0,00	0,00	0,00	160.637,43
70058	PLAN NACIONAL INVESTIGACION OTROS MINISTERIOS	1.682,05	0,00	0,00	0,00	0,00	55.564,61
70060	PLAN NACIONAL DE INVESTIGACION FORMACION PERSONA	0,00	0,00	0,00	0,00	0,00	1.666,67
70061	OTRAS TRANSFERENCIAS ACTIVIDADES INVESTIGACION	3.804,17	0,00	0,00	0,00	0,00	1.095,83
	Subtotal Artículo 70	17.680,93	0,00	0,00	0,00	0,00	218.964,54
75037	PLAN REGIONAL INVESTIGACION PROYECTOS DE INVESTI	1.266.918,81	0,00	0,00	0,00	0,00	190,00
75038	PLAN REGIONAL DE INVESTIGACIÓN MEDIDAS DE ACOMPA	2.238.425,94	0,00	0,00	0,00	0,00	14.375,56
75039	PLAN REGIONAL INVESTIGACION FORMACION PERSONAL	0,00	0,00	0,00	0,00	0,00	1.616,12



UNIVERSIDAD DE EXTREMADURA

II. DERECHOS A COBRAR DE PRESUPUESTOS CERRADOS EJERCICIO 2013

EJERCICIO: 2011

Clasificación Económica	Explicación	Recaudados	Derechos Cancelados				Pendientes de cobro a 31 de Diciembre
			Cobros en Especie	Insolvencias	Prescripción	Otras	
75085	CONVENIO J.E. POLITICA IGUALDAD Y EMPLEO IMEX	0,00	0,00	0,00	0,00	0,00	5.500,00
75099	OTRAS TRANSFERENCIAS	0,00	0,00	0,00	0,00	0,00	80.000,00
	Subtotal Artículo 75	3.505.344,75	0,00	0,00	0,00	0,00	101.681,68
76164	DIPUTACIONES ACTIVIDADES I D	145.500,00	0,00	0,00	0,00	0,00	0,00
	Subtotal Artículo 76	145.500,00	0,00	0,00	0,00	0,00	0,00
77900	TRANSFERENCIAS PARA PROGRAMAS DISTINTOS 541A	8.710,26	0,00	0,00	0,00	0,00	3.689,31
	Subtotal Artículo 77	8.710,26	0,00	0,00	0,00	0,00	3.689,31
78000	CURSOS DE VERANO	0,00	0,00	0,00	0,00	0,00	3.000,00
78001	TRANSFERENCIAS DE FAMILIAS E INSTITUCIONES	0,00	0,00	0,00	0,00	0,00	3.000,00
	Subtotal Artículo 78	0,00	0,00	0,00	0,00	0,00	6.000,00
79948	PROGRAMA MARCO OTRAS ACTIVIDADES	5.505,64	0,00	0,00	0,00	0,00	0,00
79949	PROG COOPERACION TRANSFRONTERIZA INTERREG	115.473,49	0,00	0,00	0,00	0,00	221.780,28
	Subtotal Artículo 79	120.979,13	0,00	0,00	0,00	0,00	221.780,28
	Subtotal Capítulo 7	3.798.215,07	0,00	0,00	0,00	0,00	552.115,81
830	ANTICIPOS A PERSONAL A CORTO PLAZO	7.495,00	0,00	0,00	0,00	0,00	880,00
	Subtotal Artículo 83	7.495,00	0,00	0,00	0,00	0,00	880,00
	Subtotal Capítulo 8	7.495,00	0,00	0,00	0,00	0,00	880,00
TOTAL		3.908.434,31	0,00	0,00	0,00	0,00	1.070.196,66



UNIVERSIDAD DE EXTREMADURA

II. DERECHOS A COBRAR DE PRESUPUESTOS CERRADOS EJERCICIO 2013

EJERCICIO: 2012

Clasificación Económica	Explicación	Recaudados	Derechos Cancelados				Pendientes de cobro a 31 de Diciembre
			Cobros en Especie	Insolvencias	Prescripción	Otras	
30301	TASAS ACADEMICAS Y ADMINISTRATIVAS SERVICIOS CENTRALIZADOS	84.315,96	0,00	0,00	0,00	0,00	0,00
307	DERECHOS DE EXAMEN	46.957,22	0,00	0,00	0,00	0,00	0,00
	Subtotal Artículo 30	131.273,18	0,00	0,00	0,00	0,00	0,00
31001	CURSOS Y SEMINARIOS	36.600,00	0,00	0,00	0,00	0,00	28.113,00
31301	DERECHOS A RECAUDAR	2.680.613,82	0,00	0,00	0,00	0,00	0,00
31302	COMPENSACIÓN DERECHOS MEC	830.000,00	0,00	0,00	0,00	0,00	0,00
31304	COMPENSACIÓN DECRETO 82 99	8.679,98	0,00	0,00	0,00	0,00	0,00
31308	DERECHOS A COMPENSAR POR OTRAS EXENCIONES	0,00	0,00	0,00	0,00	0,00	183.747,06
31309	JUNTA EXTREMADURA COMPENSACION OTRAS EXENCIONES	41.320,02	0,00	0,00	0,00	0,00	53.033,51
31310	DERECHOS A RECAUDAR EMPLEADOS PUBLICOS UEX	242.934,31	0,00	0,00	0,00	0,00	0,00
	Subtotal Artículo 31	3.840.148,13	0,00	0,00	0,00	0,00	264.893,57
32901	RECAUDACION INSTALACIONES DEPORTIVAS	35.897,05	0,00	0,00	0,00	0,00	0,00
32905	CONTRATOS Y CONVENIOS ART 83 LOU	1.251.876,91	0,00	0,00	0,00	0,00	376.448,43
32906	SERVICIO ANIMALARIO	1.732,86	0,00	0,00	0,00	0,00	96,17
32907	RECAUDACION INSTAC DEPORT CIENCIAS DEPORTE	847,00	0,00	0,00	0,00	0,00	0,00
32909	OTRAS ACTIVIDADES	2.489,75	0,00	405	0,00	0,00	0,00



UNIVERSIDAD DE EXTREMADURA
II. DERECHOS A COBRAR DE PRESUPUESTOS CERRADOS
EJERCICIO 2013

EJERCICIO: 2012

Clasificación Económica	Explicación	Recaudados	Derechos Cancelados				Pendientes de cobro a 31 de Diciembre
			Cobros en Especie	Insolvencias	Prescripción	Otras	
32913	RECAUDACION ACTIVIDADES DEPORTIVAS	44.006,26	0,00	0,00	0,00	0,00	0,00
32967	FACTURACIÓN SERVICIO MANTENIMIENTO MAT.CIENTIF.	143,66	0,00	0,00	0,00	0,00	0,00
32985	Ingresos facturación Servic. Protección Radiolog	135,00	0,00	0,00	0,00	0,00	0,00
32988	FACTURACIÓN OTROS SERVICIOS APOYO A LA INVESTIGA	3.330,78	0,00	0,00	0,00	0,00	1.057,65
32989	FACTURACIÓN SERVICIO DE INNOVACION EN PRODUCTOS	2.215,00	0,00	0,00	0,00	0,00	0,10
32990	FACTURACIÓN SERVICIO CARTOGRAFIA	3.390,00	0,00	0,00	0,00	0,00	0,00
32991	FACTURACIÓN LABORATORIO RADIOACTIVIDAD AMBIENTAL	13.928,00	0,00	0,00	0,00	0,00	1.537,00
	Subtotal Artículo 32	1.359.992,27	0,00	0,00	0,00	0,00	379.139,35
330	VENTA DE PUBLICACIONES	119,93	0,00	0,00	0,00	0,00	20,02
	Subtotal Artículo 33	119,93	0,00	0,00	0,00	0,00	20,02
	Subtotal Capítulo 3	5.331.533,51	0,00	0,00	0,00	0,00	644.052,94
40000	AYUDAS COMPLEMENTARIAS PROGRAMA ERASMUS	669.865,00	0,00	0,00	0,00	0,00	0,00
40003	TRANSFERENCIAS DE LA ADMINISTRACIÓN CENTRAL	1.875,00	0,00	0,00	0,00	0,00	0,00
40024	TRANSFERENCIA M.C.I. BECAS SICUE SENECA	3.240,00	0,00	0,00	0,00	0,00	0,00



UNIVERSIDAD DE EXTREMADURA
II. DERECHOS A COBRAR DE PRESUPUESTOS CERRADOS
EJERCICIO 2013

EJERCICIO: 2012

Clasificación Económica	Explicación	Recaudados	Derechos Cancelados				Pendientes de cobro a 31 de Diciembre
			Cobros en Especie	Insolvencias	Prescripción	Otras	
	Subtotal Artículo 40	674.980,00	0,00	0,00	0,00	0,00	0,00
450	TRANSFERENCIAS C.A. DE EXTREMADURA	11.215.082,88	0,00	0,00	0,00	0,00	0,00
45901	ACCIONES VARIAS	45.000,00	0,00	0,00	0,00	0,00	0,00
45903	CONVENIO JUNTA EXTREMADURA SAFYDE Y CIENCIAS DEPORTE	20.000,00	0,00	0,00	0,00	0,00	0,00
45905	AYUDAS PRACTICAS PLANES DE ESTUDIO	85.999,74	0,00	0,00	0,00	0,00	0,00
45907	CONVENIO PARA LA GESTION DE BECAS	116.114,65	0,00	0,00	0,00	0,00	0,00
45916	JUBILACIONES ANTICIPADAS	1.163.819,93	0,00	0,00	0,00	0,00	0,02
45919	CONSEJO SOCIAL UEX	254.340,00	0,00	0,00	0,00	0,00	0,00
459SE	SEXPE Acciones formativas	200.000,00	0,00	0,00	0,00	0,00	0,00
	Subtotal Artículo 45	13.100.357,20	0,00	0,00	0,00	0,00	0,02
47901	TRANSFERENCIAS E. PRIV PARA SERV EDUC FISICA	12.000,00	0,00	0,00	0,00	0,00	0,00
47905	BECAS INTERNACIONALES BANCAJA	14.300,00	0,00	0,00	0,00	0,00	0,00
	Subtotal Artículo 47	26.300,00	0,00	0,00	0,00	0,00	0,00
48000	PROGRAMA BECAS FUNDACION CAROLINA	0,00	0,00	0,00	0,00	0,00	4.000,00
	Subtotal Artículo 48	0,00	0,00	0,00	0,00	0,00	4.000,00
	Subtotal Capítulo 4	13.801.637,20	0,00	0,00	0,00	0,00	4.000,02
540	ALQUILER DE INMUEBLES	1.115,70	0,00	0,00	0,00	0,00	425,05
	Subtotal Artículo 54	1.115,70	0,00	0,00	0,00	0,00	425,05



UNIVERSIDAD DE EXTREMADURA

II. DERECHOS A COBRAR DE PRESUPUESTOS CERRADOS EJERCICIO 2013

EJERCICIO: 2012

Clasificación Económica	Explicación	Recaudados	Derechos Cancelados				Pendientes de cobro a 31 de Diciembre
			Cobros en Especie	Insolvencias	Prescripción	Otras	
550	DE CONCESIONES ADMINISTRATIVAS	73.697,55	0,00	0,00	0,00	0,00	13.280,21
	Subtotal Artículo 55	73.697,55	0,00	0,00	0,00	0,00	13.280,21
	Subtotal Capítulo 5	74.813,25	0,00	0,00	0,00	0,00	13.705,26
70054	PLAN NACIONAL DE INVESTIGACION MICINN	49.041,19	0,00	0,00	0,00	0,00	34.616,01
70058	PLAN NACIONAL INVESTIGACION OTROS MINISTERIOS	358.718,95	0,00	0,00	0,00	0,00	162.518,21
70059	PLAN NACIONAL DE INVESTIGACION ACCIONES COMPLEME	98.000,00	0,00	0,00	0,00	0,00	0,00
70060	PLAN NACIONAL DE INVESTIGACION FORMACION PERSONA	469.055,93	0,00	0,00	0,00	0,00	26.622,00
	Subtotal Artículo 70	974.816,07	0,00	0,00	0,00	0,00	223.756,22
75007	OBRAS Y EQUIPAMIENTO UNIVERSITARIO	160.660,96	0,00	0,00	0,00	0,00	0,00
75008	COFINANCIACION INFRAESTRUCTURA CIENTIFICA	833.217,21	0,00	0,00	0,00	0,00	0,00
75010	UNIVERSIDAD DE MAYORES	261.630,00	0,00	0,00	0,00	0,00	0,00
75021	CURSOS DE VERANO COMUNIDAD AUTONOMA	3.000,00	0,00	0,00	0,00	0,00	1.500,00
75024	APOYO A ACTIVIDADES IMPLANTACION EEES	100.000,00	0,00	0,00	0,00	0,00	0,00
75037	PLAN REGIONAL INVESTIGACION PROYECTOS DE INVESTI	467.584,24	0,00	0,00	0,00	0,00	77.371,82
75038	PLAN REGIONAL DE INVESTIGACIÓN MEDIDAS DE ACOMPA	20.099,50	0,00	0,00	0,00	0,00	2.267.899,00
			408				



UNIVERSIDAD DE EXTREMADURA
II. DERECHOS A COBRAR DE PRESUPUESTOS CERRADOS
EJERCICIO 2013

EJERCICIO: 2012

Clasificación Económica	Explicación	Recaudados	Derechos Cancelados				Pendientes de cobro a 31 de Diciembre
			Cobros en Especie	Insolvencias	Prescripción	Otras	
75039	PLAN REGIONAL INVESTIGACION FORMACION PERSONAL	259.194,61	0,00	0,00	0,00	0,00	0,20
75044	JUNTA EXTREMADURA OTRAS ACTIVIDADES DE INVESTIGA	59.400,00	0,00	0,00	0,00	0,00	0,00
75069	JUNTA EXTREMADURA SUBV PROGRAMA PROPIO	40.000,00	0,00	0,00	0,00	0,00	0,00
75082	CONVENIO MEJORES EXPEDIENTES	1.000.000,00	0,00	0,00	0,00	0,00	0,00
75084	OTRAS TRANSFERENCIAS ADAPTAC UEX AL EEES	169.724,47	0,00	0,00	0,00	0,00	0,00
75099	OTRAS TRANSFERENCIAS	55.255,24	0,00	0,00	0,00	0,00	17.625,00
	Subtotal Artículo 75	3.429.766,23	0,00	0,00	0,00	0,00	2.364.396,02
76001	SUBVENCIONES PARA CURSOS DE VERANO	12.600,00	0,00	0,00	0,00	0,00	0,00
76164	DIPUTACIONES ACTIVIDADES I D	81.000,00	0,00	0,00	0,00	0,00	5.500,00
	Subtotal Artículo 76	93.600,00	0,00	0,00	0,00	0,00	5.500,00
77900	TRANSFERENCIAS PARA PROGRAMAS DISTINTOS 541A	8.970,00	0,00	0,00	0,00	0,00	0,00
77901	SUBV.PARA CURSOS DE VERANO	3.000,00	0,00	0,00	0,00	0,00	0,00
	Subtotal Artículo 77	11.970,00	0,00	0,00	0,00	0,00	0,00
78000	CURSOS DE VERANO	7.770,00	0,00	0,00	0,00	0,00	0,00
78001	TRANSFERENCIAS DE FAMILIAS E INSTITUCIONES	200.746,09	0,00	0,00	0,00	0,00	1.500,29
	Subtotal Artículo 78	208.516,09	0,00	0,00	0,00	0,00	1.500,29



UNIVERSIDAD DE EXTREMADURA
II. DERECHOS A COBRAR DE PRESUPUESTOS CERRADOS
EJERCICIO 2013

EJERCICIO: 2012

Clasificación Económica	Explicación	Recaudados	Derechos Cancelados				Pendientes de cobro a 31 de Diciembre
			Cobros en Especie	Insolvencias	Prescripción	Otras	
79902	PROYECTOS EUROPEOS	0,00	0,00	0,00	0,00	0,00	372.014,37
79947	PROGRAMA MARCO RECURSOS HUMANOS	1.665,20	0,00	0,00	0,00	0,00	0,00
79948	PROGRAMA MARCO OTRAS ACTIVIDADES	1.544,85	0,00	0,00	0,00	0,00	508,15
	Subtotal Artículo 79	3.210,05	0,00	0,00	0,00	0,00	372.522,52
	Subtotal Capítulo 7	4.721.878,44	0,00	0,00	0,00	0,00	2.967.675,05
830	ANTICIPOS A PERSONAL A CORTO PLAZO	72.865,00	0,00	0,00	0,00	0,00	8.810,00
	Subtotal Artículo 83	72.865,00	0,00	0,00	0,00	0,00	8.810,00
	Subtotal Capítulo 8	72.865,00	0,00	0,00	0,00	0,00	8.810,00
TOTAL		24.002.727,40	0,00	0,00	0,00	0,00	3.638.243,27



UNIVERSIDAD DE EXTREMADURA
DERECHOS A COBRAR DE PRESUPUESTOS CERRADOS
SUBINFORME DE TOTALES POR CAPÍTULOS
EJERCICIO 2013

EJERCICIO: 2006

Explicación	Recaudados	Derechos cancelados				Pendientes de cobro a 31 de Diciembre
		Cobros en Especie	Insoñencias	Prescripción	Otras	
Total Capítulo 1	0,00	0,00	0,00	0,00	0,00	0,00
Total Capítulo 2	0,00	0,00	0,00	0,00	0,00	0,00
Total Capítulo 3	0,00	0,00	0,00	0,00	0,00	0,00
Total Capítulo 4	0,00	0,00	0,00	0,00	0,00	0,00
Total Capítulo 5	0,00	0,00	0,00	0,00	0,00	0,00
TOTAL OPERACIONES CORRIENTES	0,00	0,00	0,00	0,00	0,00	0,00
Total Capítulo 6	0,00	0,00	0,00	0,00	0,00	0,00
Total Capítulo 7	0,00	0,00	0,00	0,00	0,00	806.241,99
TOTAL OPERACIONES DE CAPITAL	0,00	0,00	0,00	0,00	0,00	806.241,99
TOTAL OPERACIONES NO FINANCIERAS	0,00	0,00	0,00	0,00	0,00	806.241,99
Total Capítulo 8	0,00	0,00	0,00	0,00	0,00	0,00
Total Capítulo 9	0,00	0,00	0,00	0,00	0,00	0,00
TOTAL OPERACIONES FINANCIERAS	0,00	0,00	0,00	0,00	0,00	0,00
TOTAL	0,00	0,00	0,00	0,00	0,00	806.241,99



UNIVERSIDAD DE EXTREMADURA
DERECHOS A COBRAR DE PRESUPUESTOS CERRADOS
SUBINFORME DE TOTALES POR CAPÍTULOS
EJERCICIO 2013

EJERCICIO: 2007

Explicación	Recaudados	Derechos cancelados				Pendientes de cobro a 31 de Diciembre
		Cobros en Especie	Insolvencias	Prescripción	Otras	
Total Capítulo 1	0,00	0,00	0,00	0,00	0,00	0,00
Total Capítulo 2	0,00	0,00	0,00	0,00	0,00	0,00
Total Capítulo 3	0,00	0,00	0,00	0,00	0,00	0,00
Total Capítulo 4	0,00	0,00	0,00	0,00	0,00	0,00
Total Capítulo 5	0,00	0,00	0,00	0,00	0,00	0,00
TOTAL OPERACIONES CORRIENTES	0,00	0,00	0,00	0,00	0,00	0,00
Total Capítulo 6	0,00	0,00	0,00	0,00	0,00	0,00
Total Capítulo 7	0,00	0,00	0,00	0,00	0,00	2.391.176,87
TOTAL OPERACIONES DE CAPITAL	0,00	0,00	0,00	0,00	0,00	2.391.176,87
TOTAL OPERACIONES NO FINANCIERAS	0,00	0,00	0,00	0,00	0,00	2.391.176,87
Total Capítulo 8	0,00	0,00	0,00	0,00	0,00	0,00
Total Capítulo 9	0,00	0,00	0,00	0,00	0,00	0,00
TOTAL OPERACIONES FINANCIERAS	0,00	0,00	0,00	0,00	0,00	0,00
TOTAL	0,00	0,00	0,00	0,00	0,00	2.391.176,87



UNIVERSIDAD DE EXTREMADURA
DERECHOS A COBRAR DE PRESUPUESTOS CERRADOS
SUBINFORME DE TOTALES POR CAPÍTULOS
EJERCICIO 2013

EJERCICIO: 2008

Explicación	Recaudados	Derechos cancelados				Pendientes de cobro a 31 de Diciembre
		Cobros en Especie	Insolvencias	Prescripción	Otras	
Total Capítulo 1	0,00	0,00	0,00	0,00	0,00	0,00
Total Capítulo 2	0,00	0,00	0,00	0,00	0,00	0,00
Total Capítulo 3	0,00	0,00	0,00	0,00	0,00	0,00
Total Capítulo 4	0,00	0,00	0,00	0,00	0,00	0,00
Total Capítulo 5	0,00	0,00	0,00	0,00	0,00	0,00
TOTAL OPERACIONES CORRIENTES	0,00	0,00	0,00	0,00	0,00	0,00
Total Capítulo 6	0,00	0,00	0,00	0,00	0,00	0,00
Total Capítulo 7	0,00	0,00	0,00	0,00	0,00	120,77
TOTAL OPERACIONES DE CAPITAL	0,00	0,00	0,00	0,00	0,00	120,77
TOTAL OPERACIONES NO FINANCIERAS	0,00	0,00	0,00	0,00	0,00	120,77
Total Capítulo 8	0,00	0,00	0,00	0,00	0,00	0,00
Total Capítulo 9	0,00	0,00	0,00	0,00	0,00	0,00
TOTAL OPERACIONES FINANCIERAS	0,00	0,00	0,00	0,00	0,00	0,00
TOTAL	0,00	0,00	0,00	0,00	0,00	120,77



UNIVERSIDAD DE EXTREMADURA
DERECHOS A COBRAR DE PRESUPUESTOS CERRADOS
SUBINFORME DE TOTALES POR CAPÍTULOS
EJERCICIO 2013

EJERCICIO: 2009

Explicación	Recaudados	Derechos cancelados				Pendientes de cobro a 31 de Diciembre
		Cobros en Especie	Insolvencias	Prescripción	Otras	
Total Capítulo 1	0,00	0,00	0,00	0,00	0,00	0,00
Total Capítulo 2	0,00	0,00	0,00	0,00	0,00	0,00
Total Capítulo 3	0,00	0,00	0,00	0,00	0,00	740.722,86
Total Capítulo 4	0,00	0,00	0,00	0,00	0,00	22.270,72
Total Capítulo 5	0,00	0,00	0,00	0,00	0,00	5.405,00
TOTAL OPERACIONES CORRIENTES	0,00	0,00	0,00	0,00	0,00	768.398,58
Total Capítulo 6	0,00	0,00	0,00	0,00	0,00	0,00
Total Capítulo 7	21.455,28	0,00	0,00	0,00	0,00	151.560,62
TOTAL OPERACIONES DE CAPITAL	21.455,28	0,00	0,00	0,00	0,00	151.560,62
TOTAL OPERACIONES NO FINANCIERAS	21.455,28	0,00	0,00	0,00	0,00	919.959,20
Total Capítulo 8	0,00	0,00	0,00	0,00	0,00	0,00
Total Capítulo 9	0,00	0,00	0,00	0,00	0,00	0,00
TOTAL OPERACIONES FINANCIERAS	0,00	0,00	0,00	0,00	0,00	0,00
TOTAL	21.455,28	0,00	0,00	0,00	0,00	919.959,20



UNIVERSIDAD DE EXTREMADURA
DERECHOS A COBRAR DE PRESUPUESTOS CERRADOS
SUBINFORME DE TOTALES POR CAPÍTULOS
EJERCICIO 2013

EJERCICIO: 2010

Explicación	Recaudados	Derechos cancelados				Pendientes de cobro a 31 de Diciembre
		Cobros en Especie	Insolvencias	Prescripción	Otras	
Total Capítulo 1	0,00	0,00	0,00	0,00	0,00	0,00
Total Capítulo 2	0,00	0,00	0,00	0,00	0,00	0,00
Total Capítulo 3	112.913,66	0,00	0,00	0,00	0,00	655.401,45
Total Capítulo 4	0,00	0,00	0,00	0,00	0,00	1.451,29
Total Capítulo 5	0,00	0,00	0,00	0,00	0,00	37.086,94
TOTAL OPERACIONES CORRIENTES	112.913,66	0,00	0,00	0,00	0,00	693.939,68
Total Capítulo 6	0,00	0,00	0,00	0,00	0,00	0,00
Total Capítulo 7	169.074,37	0,00	0,00	0,00	0,00	168.607,68
TOTAL OPERACIONES DE CAPITAL	169.074,37	0,00	0,00	0,00	0,00	168.607,68
TOTAL OPERACIONES NO FINANCIERAS	281.988,03	0,00	0,00	0,00	0,00	862.547,36
Total Capítulo 8	1.560,00	0,00	0,00	0,00	0,00	0,00
Total Capítulo 9	0,00	0,00	0,00	0,00	0,00	0,00
TOTAL OPERACIONES FINANCIERAS	1.560,00	0,00	0,00	0,00	0,00	0,00
TOTAL	283.548,03	0,00	0,00	0,00	0,00	862.547,36



UNIVERSIDAD DE EXTREMADURA
DERECHOS A COBRAR DE PRESUPUESTOS CERRADOS
SUBINFORME DE TOTALES POR CAPÍTULOS
EJERCICIO 2013

EJERCICIO: 2011

Explicación	Recaudados	Derechos cancelados				Pendientes de cobro a 31 de Diciembre
		Cobros en Especie	Insolvencias	Prescripción	Otras	
Total Capítulo 1	0,00	0,00	0,00	0,00	0,00	0,00
Total Capítulo 2	0,00	0,00	0,00	0,00	0,00	0,00
Total Capítulo 3	91.641,83	0,00	0,00	0,00	0,00	504.071,87
Total Capítulo 4	0,00	0,00	0,00	0,00	0,00	11.174,00
Total Capítulo 5	11.082,41	0,00	0,00	0,00	0,00	1.954,98
TOTAL OPERACIONES CORRIENTES	102.724,24	0,00	0,00	0,00	0,00	517.200,85
Total Capítulo 6	0,00	0,00	0,00	0,00	0,00	0,00
Total Capítulo 7	3.798.215,07	0,00	0,00	0,00	0,00	552.115,81
TOTAL OPERACIONES DE CAPITAL	3.798.215,07	0,00	0,00	0,00	0,00	552.115,81
TOTAL OPERACIONES NO FINANCIERAS	3.900.939,31	0,00	0,00	0,00	0,00	1.069.316,66
Total Capítulo 8	7.495,00	0,00	0,00	0,00	0,00	880,00
Total Capítulo 9	0,00	0,00	0,00	0,00	0,00	0,00
TOTAL OPERACIONES FINANCIERAS	7.495,00	0,00	0,00	0,00	0,00	880,00
TOTAL	3.908.434,31	0,00	0,00	0,00	0,00	1.070.196,66



UNIVERSIDAD DE EXTREMADURA
DERECHOS A COBRAR DE PRESUPUESTOS CERRADOS
SUBINFORME DE TOTALES POR CAPÍTULOS
EJERCICIO 2013

EJERCICIO: 2012

Explicación	Recaudados	Derechos cancelados				Pendientes de cobro a 31 de Diciembre
		Cobros en Especie	Insolvencias	Prescripción	Otras	
Total Capítulo 1	0,00	0,00	0,00	0,00	0,00	0,00
Total Capítulo 2	0,00	0,00	0,00	0,00	0,00	0,00
Total Capítulo 3	5.331.533,51	0,00	0,00	0,00	0,00	644.052,94
Total Capítulo 4	13.801.637,20	0,00	0,00	0,00	0,00	4.000,02
Total Capítulo 5	74.813,25	0,00	0,00	0,00	0,00	13.705,26
TOTAL OPERACIONES CORRIENTES	19.207.983,96	0,00	0,00	0,00	0,00	661.758,22
Total Capítulo 6	0,00	0,00	0,00	0,00	0,00	0,00
Total Capítulo 7	4.721.878,44	0,00	0,00	0,00	0,00	2.967.675,05
TOTAL OPERACIONES DE CAPITAL	4.721.878,44	0,00	0,00	0,00	0,00	2.967.675,05
TOTAL OPERACIONES NO FINANCIERAS	23.929.862,40	0,00	0,00	0,00	0,00	3.629.433,27
Total Capítulo 8	72.865,00	0,00	0,00	0,00	0,00	8.810,00
Total Capítulo 9	0,00	0,00	0,00	0,00	0,00	0,00
TOTAL OPERACIONES FINANCIERAS	72.865,00	0,00	0,00	0,00	0,00	8.810,00
TOTAL	24.002.727,40	0,00	0,00	0,00	0,00	3.638.243,27

D.6 Estado de operaciones no presupuestarias.

D.6.1 Deudores no presupuestarios.



UNIVERSIDAD DE EXTREMADURA

1.-Estado de Deudores No Presupuestarios

Ejercicio: 2013 FECHA 31/12/2013

Concepto	Descripción	Saldo a 1 de enero	Modificac. al Saldo Inicial	Cargos Realizados en Ejercicio	Total Deudores	Abonos Realizados en Ejercicio	Deudores Pdtes. Cobro en 31 de diciembre
310005	PAGOS DUPLICADOS O EXCESIVOS	127.664,62	0,00	21.373,56	149.038,18	0,00	149.038,18
310009	PROVISIONES DE FONDOS CAJA FIJA	2.903.647,82	-113.839,68	0,00	2.789.808,14	1.502,53	2.788.305,61
310010	HACIENDA PUBLICA DEUDORA POR IVA	0,00	0,00	2.073.638,37	2.073.638,37	1.286.194,25	787.444,12
310012	DEUDORES POR I.V.A. REPERCUTIDO	273.971,24	0,00	709.443,16	983.414,40	635.210,58	348.203,82
310013	ANTICIPOS AL HABILITADO	0,00	0,00	1.291.672,00	1.291.672,00	1.291.672,00	0,00
310034	DEUDAS PTES REGULARIZAR 50004 HOMINIS	197.085,68	0,00	90.239,14	287.324,82	139.461,59	147.863,23
310035	DEUDAS PTES DE REGULAR HOMINIS NOMINA EXTERNA	3.277,34	0,00	0,00	3.277,34	0,00	3.277,34
311006	PAGOS PENDIENTES DE APLICACION	361.546,21	0,00	1.000.000,00	1.361.546,21	1.327.913,94	33.632,27
311008	ADELANTO POR IMPORTACIÓN DE BIENES	-0,02	0,00	5.506,68	5.506,66	5.506,68	-0,02
	TOTAL	3.867.192,89	-113.839,68	5.191.872,91	8.945.226,12	4.687.461,57	4.257.764,55

D.6.2 Acreedores no presupuestarios.



UNIVERSIDAD DE EXTREMADURA

2.- Estado de Acreedores no Presupuestarios Ejercicio: 2013 FECHA 31/12/2013

Concepto	Descripción	Saldo a 1 de enero	Modificac. al Saldo Inicial	Abonos Realizados en Ejercicio	Total Acreedores	Cargos Realizados en Ejercicio	Acreedores Pdtes. Pago En 31 de diciembre
320001	IMPUESTO SOBRE LA RENTA DE LAS PERSONAS FISICAS	1.423.175,25	0,00	18.515.783,13	19.938.958,38	17.593.694,62	2.345.263,76
320004	CUOTAS DERECHOS PASIVOS	-6.000,00	0,00	1.202.468,20	1.196.468,20	1.196.468,20	0,00
320005	CUOTAS EMPLEADOS SEGURIDAD SOCIAL	189.143,32	0,00	2.722.170,29	2.911.313,61	2.723.905,32	187.408,29
320006	RETENCIONES JUDICIALES	425,78	0,00	64.127,95	64.553,73	64.127,95	425,78
320008	M. U. F. A. C. E.	-17,90	0,00	557.591,93	557.574,03	557.591,93	-17,90
320016	INGRESOS DUPLICADOS O EXCESIVOS	13.936,00	0,00	1.569,73	15.505,73	1.500,00	14.005,73
320017	INGRESOS INDEBIDOS	76.287,00	0,00	50.628,16	126.915,16	40.646,85	86.268,31
320018	HACIENDA PUBLICA ACREEDORA POR IVA E IVA INTRACOMUNITARIO	8.648,27	0,00	106.658,84	115.307,11	115.307,11	0,00
320019	ACREEDORES IVA SOPORTADO	15.372,41	0,00	3.327.415,45	3.342.787,86	3.291.353,80	51.434,06
320020	AUTORREPERCUSIÓN IVA INVERSIÓN SUJETO PASIVO	0,00	0,00	1.725.573,97	1.725.573,97	1.725.573,97	0,00
320021	DESCUENTOS POR AYUDAS SOCIALES	0,00	0,00	257.265,92	257.265,92	0,00	257.265,92
320051	SEGURO ESCOLAR	0,00	0,00	22.453,20	22.453,20	22.453,20	0,00
320071	CUOTAS SINDICALES SGTEX	0,00	0,00	98,00	98,00	98,00	0,00
320079	CUOTA SINDICAL CESIF	0,00	0,00	1.296,00	1.296,00	1.296,00	0,00
320384	APORTAC OBLIG DEL PARTICIPE PLAN DE PENSIONES	7,80	0,00	34.304,69	34.312,49	34.304,69	7,80
320386	REINTEGRO ANTICIPOS REINTEGRABLES PERSONAL	0,00	0,00	82.225,00	82.225,00	79.660,00	2.565,00
321002	COBROS EN ENTIDADES FINANCIERAS PENDIENTES DE AP	306,00	0,00	0,00	306,00	0,00	306,00
321020	PARTIDAS PENDIENTES DE APLICACION	688.182,83	0,00	174.330,01	862.512,84	174.628,69	687.884,15
321021	COBROS EN BANCO DE ESPAÑA PENDIENTES DE APLICACION	70.125,98	0,00	0,00	70.125,98	0,00	70.125,98
TOTAL		2.479.592,74	0,00	28.845.960,47	31.325.553,21	27.622.610,33	3.702.942,88

D.6.3 Otros conceptos no presupuestarios.



UNIVERSIDAD DE EXTREMADURA

3.- Estado de Otros Conceptos No Presupuestarios

Ejercicio: 2013

Concepto	Descripción	Saldo D 1-1	Saldo A 1-1	Modificac. al Saldo Inicial D	Modificac. al Saldo Inicial A	Bajas y Prescrip.	Pagos Realizados	Cobros Realizados	Saldo Deudor	Saldo Acreedor
390001	H.P. IVA SOPORTADO	0,00	0,00	0,00	0,00	0,00	3.327.409,65	3.327.409,65	0,00	0,00
391001	H.P. IVA REPERCUTIDO	0,00	0,00	0,00	0,00	0,00	1.255.386,72	1.255.386,72	0,00	0,00
TOTAL		0,00	0,00	0,00	0,00	0,00	4.582.796,37	4.582.796,37	0,00	0,00

D.7 Personal.

Artículo	Nº Efectivos	Cuerpo/Categoría/Escala	TOTALES (O.R.N.)
10	1	Alto Cargo	71.306,33
Subtotal	1		71.306,33
12	143	Catedráticos de Universidad	8.614.085,58
	561	Titulares de Universidad	25.895.938,85
	17	Catedráticos de Escuela Universitaria	893.009,93
	185	Titulares de Escuela Universitaria	7.462.233,00
	3	Titulado Superior CCAA Extremadura	164.734,51
	1	Facultativos Superior de OO.AA	63.184,15
	12	Facultativos Archivos y Bibliotecas UEx	452.031,79
	9	Escala Superior de Sistemas e Informática UEx	402.082,08
	1	Escala Superior Psicología UEx	34.817,78
	1	Escala Superior Veterinarios UEx	47.599,76
	2	Escala Superior Prevención Riesgos Laborales UEx	83.720,00
	2	Escala Superior Ciencias de la Información UEx	57.102,56
	1	Escala Superior Psicopedagogía UEx	35.227,94
	3	Técnicos Gestión UEx	177.594,19
	1	Escala Superior Servicios UEx	39.694,91
	1	Escala de Letrados UEx	38.931,15
	35	Escala Gestión Universitaria UEx	1.334.031,42
	21	Escala Ayudante Archivos, Bibliotecas y Museos UEx	700.536,87
	25	Escala Gestión Sistemas e Informática UEx	791.775,27
	3	Escala Gestión Ingeniería Industriales UEx	110.416,40
	1	Escala Gestión Arquitectura Técnica UEx	36.350,86
	2	Escala Técnico Ayudante Laboratorio UEx	70.210,38
	3	Escala Técnico Ayudante Servicios UEx	97.476,49
	3	Escala Gestión Riesgos Laborales UEx	100.835,40
	1	Escala Gestión Ing. Topografía UEx	31.185,89
	2	Escala Gestión Estadística UEx	59.093,69
	1	Escala Gestión Trabajo Social UEx	30.542,71

	2	Cuerpo General Administrativo Admon Gral Estado	72.641,24
	4	Escala Administrativa de OO.AA	148.766,94
	196	Escala Administrativa UEx	5.352.318,50
	5	Escala Administrativa Idiomas UEx	115.998,78
	35	Escala de Técnico Auxiliar Archivos y Bibliotecas UEx	863.016,66
	21	Técnico Auxiliar Informática UEx	537.088,21
	24	Escala Técnico Auxiliar Laboratorio UEx	634.702,36
	1	Escala Técnico Auxliar Prevencion Riesgos UEx	28.337,89
	29	Escala Técnico Auxiliar Servicios UEx	859.206,16
	1	Cuerpo Auxiliar Administración Seguridad Social	22.274,09
	130	Escala Auxiliar de Servicios UEx	2.727.535,13
	3	Escala Auxiliar Laboratorios UEx	59.975,12
	3	Escala Auxiliar Archivos y Bibliotecas UEx	28.828,85
	95	Escala Auxiliar Administrativa UEx	1.986.549,95
	2	Escala Auxiliar Administrativa Univ. Complutense	45.820,83
	2	Escala Auxiliar Administrativa OO.AA.	65.266,37
Subtotal	1.593		61.372.770,64
13	46	Profesor Ayudante	997.332,21
	262	Profesor Asociados	2.061.136,85
	236	Profesor Asociado Ciencias de la Salud	897.059,01
	42	Profesor Ayudante Doctor	1.034.173,84
	140	Profesor Profesor Colaborador	3.912.105,53
	178	Profesor Contratado Doctor	5.596.576,99
	5	Profesor Emérito	49.819,40
	2	Profesor Lector	24.367,15
	54	Profesor Sustituto	1.312.858,79
	1	Titulado Superior Analista de Sistemas	42.459,33
	1	Titulado de Grado Medio Informática	32.987,06
	3	Titulado de Grado Medio Laboratorio	93.943,47
	4	Técnico Especialista Administración	114.142,19
	7	Técnico Especialista Bibliotecas	196.117,24

	2	Técnico Especialista Conductores	91.272,29
	5	Técnico Especialista Experimentación Animal	155.003,52
	2	Técnico Especialista Informática	56.410,40
	2	Técnico Especialista Mantenim Material Científico	51.063,29
	1	Técnico Especialista Mantenimiento	29.088,27
	2	Técnico Especialista Medios Audiovisuales	56.289,10
	2	Técnico Especialista Prevención Nivel Intermedio	51.245,14
	4	Técnico Especialista (Reprografía, Encuadernación y Autoedición)	116.057,69
	1	Técnico Especialista Tractorista	26.890,35
	58	Técnico Especialista Laboratorio	1.694.429,82
	8	Técnico Especialista Coordinador de Servicios	197.001,91
	2	Oficial Actividad Física y Deportiva	46.945,49
	2	Oficial Conductor Distribución y Reparto	47.303,55
	1	Oficial Experimentación Animal	25.623,12
	2	Oficial Servicios	49.602,61
	1	Oficial Telefonista	24.474,39
	2	Oficial de Oficinas Instalaciones Deportivas	55.562,21
	1	Oficial Socorrista	13.789,03
	1	Auxiliar Experimentación Animal	19.033,90
	30	Auxiliar de Servicios	582.346,11
	11	Auxiliar de Vigilancia	335.417,67
Subtotal	1.121		20.089.928,92
15	138	Catedráticos Universidad	879.804,37
	12	Catedráticos Escuela Universitaria	28.030,96
	476	Titulares de Universidad	1.442.669,61
	2	Titulares de Escuela Universitaria	1.629,44
	3	Gestión Universitaria Uex	5.202,08
	2	Gestión Sistemas e Información	4.273,27
	3	Escala de Técnicos Auxiliares de Servicios	14.868,80
	6	Escala de Técnicos Auxiliares de Archivos y Bibliotecas	5.537,70
	1	Escala de Técnicos Auxiliares Informática	1.202,40

	6	Escala Administrativa Uex	6.589,07
	1	Escala de Auxiliares de Archivos y Bibliotecas	368,70
	3	Escala Auxiliar Administrativa Uex	2.439,00
	5	Auxiliares de Servicios	1.162,23
Subtotal			2.393.777,63
16	1.916	Seguridad Social	11.079.557,33
TOTALES	2.715		83.927.783,52

D.8 Inmovilizado no financiero.

D.8.1.) Inmovilizado material.

Véase el apartado a) del estado D.1.5 de la Memoria.

