



CUENTAS ANUALES DE LA UNIVERSIDAD DE EXTREMADURA

EJERCICIO 2015 **RESUMEN EJECUTIVO**

Gerencia de la Universidad de Extremadura

INTRODUCCIÓN:

Dando cumplimiento a lo dispuesto en el artículo 249.2 de los Estatutos de la Universidad de Extremadura, la Cuenta Anual de la Institución correspondiente al ejercicio de 2015 debe presentarse a informe del Consejo de Gobierno y posterior aprobación, si procede, por parte del Consejo Social. Todo ello sin perjuicio de la preceptiva liquidación del presupuesto exigida por el artículo 81, apartado 5, de la Ley Orgánica 6/2001, de 21 de diciembre, de Universidades, en la nueva redacción producida por virtud del Real Decreto-ley 14/2012, de 20 de abril, de medidas urgentes de racionalización del gasto público en el ámbito educativo, y que se produjo en fecha 27 de febrero de 2014 y sometida a tratamiento del Consejo Social en su sesión de 6 de abril de 2014.

Si con el Presupuesto, la Universidad viene a formular el conjunto de decisiones financieras que se pretenden desarrollar en el ejercicio, con las Cuentas Anuales la Universidad rende cuentas de su actuación a nivel interno y también ante los órganos de control externo, **informando del grado de cumplimiento de su presupuesto, de los resultados económicos obtenidos durante el ejercicio y de la situación financiera de la Institución.**

El artículo 81.5 de la Ley Orgánica 6/2001, de 21 de diciembre, de Universidades (modificada por Ley 4/2007, de 12 de abril y Real Decreto-Ley 14/2012, de 20 de abril), establece que *“Las Universidades están obligadas a rendir cuentas ante el órgano de fiscalización de cuentas de la Comunidad Autónoma, sin perjuicio de las competencias del Tribunal de Cuentas”*, añadiendo que *“Las Universidades remitirán copia de la liquidación de sus presupuestos y el resto de documentos que constituyan sus cuentas anuales a la Comunidad Autónoma en el plazo establecido por las normas aplicables de la Comunidad Autónoma”*. Estas previsiones mantienen sintonía con lo establecido en los artículos 248 y 249 de los Estatutos de la Universidad de Extremadura (Decreto 65/2003, de 8 de mayo).

La Ley Orgánica de Universidades también fija las pautas generales a las que debe ajustarse la presentación de las cuentas anuales de las Universidades, al recoger en su artículo 81.4 que *“la estructura del presupuesto de las Universidades, su sistema contable, y los documentos que comprenden sus cuentas anuales deberán adaptarse, en todo caso, a las normas que con carácter*

general se establezcan para el sector público”. Esta normativa general viene constituida, básicamente, por la Ley 47/2003, de 26 de noviembre, General Presupuestaria, que en su artículo 128 define el contenido de las Cuentas Anuales; la Ley 5/2007, de 19 de abril, General de Hacienda Pública de Extremadura, y la Orden de 21 de diciembre de 1999, por la que se aprueba el Plan General de Contabilidad Pública de la Comunidad Autónoma de Extremadura.

Conforme a estas disposiciones, y en su ejecución, el documento que representa la Cuenta Anual de la Universidad de Extremadura del ejercicio 2015 atiende a la siguiente estructura:

CUENTA ANUAL EJERCICIO 2015 – ESTRUCTURA	
A. BALANCE	<i>Estado de fondos que refleja la <u>situación del patrimonio</u> de la Universidad a 31 de diciembre de 2015.</i>
B. CUENTA DEL RESULTADO ECONÓMICO-PATRIMONIAL	<i>Recoge el ahorro o desahorro referido al ejercicio económico, resultante de la <u>variación de los fondos propios</u> de la Universidad producida en dicho período (por diferencia entre los ingresos y beneficios y los gastos y pérdidas de carácter económico-patrimonial).</i>
C. ESTADO DE LIQUIDACIÓN DEL PRESUPUESTO	<i>Comprende el conjunto de estados donde se recoge la información sobre la <u>ejecución del Presupuesto</u> de 2015.</i>
D. MEMORIA	<i>Contiene <u>información complementaria</u> de carácter financiero –comparativa y aclaratoria-, y el estado del <u>Remanente de Tesorería</u>. Desde 2013 se incluyen el “Estado de conciliación del Resultado Presupuestario con el Resultado Económico-patrimonial”, la “Bases de presentación de las Cuentas Anuales”, “Principios contables y normas de valoración”, y otra información sobre la organización de la Universidad (actividad desarrollada, normativa aplicable y estructura), y el “Cuadro de Financiación”.</i>

Y que se desgrega resumidamente en la información que se refiere a continuación.

A. BALANCE:

El Balance informa sobre el patrimonio tanto en su concreción (Activo) como en su origen, es decir, respecto a las fuentes que han hecho posible la concreción (Pasivo). Hay, pues, en él una doble visión (partida doble) de una misma realidad económica: el patrimonio de la Universidad.

El conjunto de bienes y derechos de la Universidad de Extremadura alcanza la cifra de 248.705.190,13 euros al cierre de 2015 (255.168.333,06 euros en 2014). La mayor parte del activo se halla integrado por el inmovilizado y que se corresponde sustancialmente con el material referido a terrenos y construcciones. En el pasivo se recoge la partida de **Patrimonio en adscripción**, por importe de 189.836.452,89 euros que refleja los fondos propios por la regularización que se produjo en el año 2013 en los bienes inmuebles de esta naturaleza; la partida de **Provisiones para riesgos y gastos** refleja la registrada como consecuencia del estudio actuarial realizado. En cuanto a la **Cuenta de Resultados** del ejercicio muestra, con criterio de devengo, los resultados del ejercicio 2015, coincidiendo su saldo con la información proporcionada en la **Cuenta del Resultado Económico-Patrimonial**.

El peso de cada una de las partidas del Activo y Pasivo, al finalizar el ejercicio 2014, se aprecia en los siguientes gráficos:

ACTIVO:

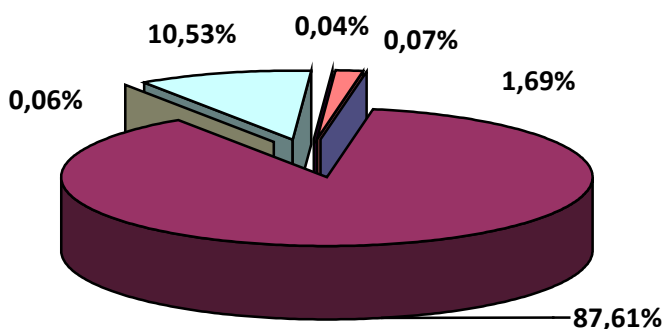

	Inmovilizado Inmaterial	177.425,45	(0,07%)
	Inmovilizado material	217.895.091,11	(87,61%)
	Inversiones financieras permanentes	150.930,00	(0,06%)
	Deudores	28.775.257,84	(10,53%)
	Inversiones financieras temporales	104.914,18	(0,04%)
	Tesorería	4.198.975,51	(1,69%)

PASIVO:

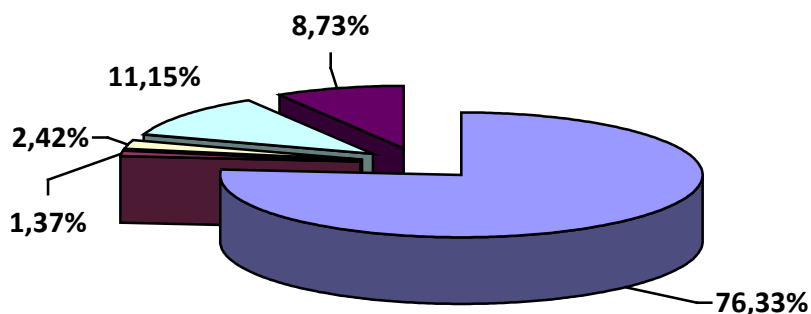

■	Patrimonio 189.836.452,89 (76,33%)
■	Resultados ejerc. ant. menos rdos del ejerc. 3.396.880,11 (1,37%)
■	Provisiones para riesgos y gastos 6.025.136,77 (2,42%)
■	Deudas exigibles (Acreeedores) largo plazo 27.730.548,08 (11,15%)
■	Deudores exigibles (Acreeedores) corto plazo 21.716.177,28 (8,73%)

Como puede advertirse, **el Balance se estructura a través de dos masas patrimoniales**, desarrolladas cada una de ellas en agrupaciones que representan elementos patrimoniales homogéneos:

- Activo**, que refleja el conjunto de bienes y derechos de la Universidad, así como los posibles gastos diferidos.
- Pasivo**, integrado por las deudas exigibles por terceros y los fondos propios de la Universidad.

El Activo, a su vez, se ordena atendiendo a su **grado de liquidez**, distinguiéndose dos partidas fundamentales: **el inmovilizado y el activo circulante**. El **inmovilizado** es el conjunto de elementos patrimoniales, tangibles e intangibles de carácter permanente, que no está destinado a la venta. El **Activo circulante** se caracteriza porque sus elementos no tienen vocación de permanencia, siendo su vida normal inferior a un año.

La masa patrimonial de mayor importe del Activo es el inmovilizado¹, dentro del cual cabe distinguir en nuestro documento las siguientes partidas:

- **Inmovilizado inmaterial:** que es el conjunto de bienes intangibles y derechos susceptibles de valoración económica (gastos de I+D cuya rentabilidad económico-comercial haya sido asegurada), y que constituye el 0,07 por 100 del total del activo.

- **Inmovilizado material:** conformado por el conjunto de elementos patrimoniales tangibles, muebles o inmuebles que se utilizan de forma continuada en la prestación del servicio con una vida útil que trasciende al ejercicio económico (terrenos construcciones, instalaciones técnicas y maquinaria, utillaje y mobiliario, equipos para procesos de información, entre otros). Es la partida más importante del activo, alcanzando un 87,61 por 100.

Bienes inmuebles.

En el ejercicio 2013 se procedió a afrontar una última fase respecto de la actualización del inventario de bienes inmuebles, realizando los ajustes oportunos para la completa regularización en las Cuentas Anuales del inventario de estos bienes que afectan a las rúbricas 220 (“Terrenos y bienes naturales”), 221 (“Construcciones, obra civil”) y 222 (“Instalaciones técnicas”), tomando como base el trabajo realizado por una empresa tasadora independiente, consistente en la adecuación de la valoración de este inventario a los principios contables públicos (precio de adquisición o coste)² a la distinción en el epígrafe de construcciones entre obra civil e instalaciones técnicas, con el fin de poder aplicar a cada uno de ellos los correspondientes coeficientes de amortización para obtener la amortización acumulada de los mismos. De esta forma, frente a ejercicios anteriores, estos epígrafes aparecen en el Balance por su precio de coste, habiéndose registrado por primera vez desde 2013 en las cuentas oportunas (282.1 y 282.2) las amortizaciones acumuladas correspondientes a los mismos.

¹ La característica más importante de estos bienes es su Amortización o la repercusión del coste de la depreciación. Se calcula en función de la vida útil y se imputa al resultado económico-patrimonial del ejercicio, constituyendo un fondo que figurará en el balance con signo negativo.

² De acuerdo con la aplicación de los principios contables públicos, los bienes adquiridos a título oneroso deben registrarse por el precio de adquisición, mientras que los bienes cedidos o adscritos recibidos se deben registrar, respectivamente, por el valor venal en el momento de la cesión y por el valor neto contable por el figuraba en la contabilidad del sujeto adscribiente.

Se enmarcaba la regularización en el proceso de actualización del inventario de la Universidad, contemplado como línea de actuación prioritaria en el Plan Operativo de la Gerencia 2011-14, con la finalidad de mejorar la gestión del patrimonio y para que los Estados Anuales reflejen la imagen fiel del mismo.

Por lo que respecta al ejercicio 2015, los terrenos quedan valorados (precio de coste) en el Balance a 31 de diciembre de 2015 en 20.226.181 euros, las construcciones en curso por 89.087 euros, las construcciones por 149.681.522 euros (con una amortización acumulada de 23.173.368 euros), las Instalaciones Técnicas en 59.681.243 euros (la amortización acumulada de 33.342.262 euros), resultando un valor contable neto a finales del ejercicio 2015 de **173.162.403** euros.

Bienes muebles.

En el ejercicio 2013 se llevó a cabo una primera depuración del inventario de estos bienes gracias a la implantación del módulo de gestión de inventario, impulsado desde la Gerencia, integrado en el sistema económico de la Universidad (Universitas XXI) que permitió el cálculo de las amortizaciones acumuladas.

Sobre la base de esta depuración se realizó la regularización en el Balance y la Cuenta de Resultado Económico-patrimonial del ejercicio 2013, relativos a la conciliación de los epígrafes correspondientes a estos bienes, con la información registrada a 31 de diciembre en el nuevo módulo de gestión de inventario.

Por lo que respecta al ejercicio 2015, los bienes muebles están valorados en el Balance a 31 de diciembre de 2015 en 140.542.725 euros, resultando tras deducir la amortización acumulada de 95.810.038 euros, un valor contable neto a finales del ejercicio de **44.732.687** euros.

Todo ello sin perjuicio, en su caso, del posible ajuste que posteriormente pudiera derivarse de la comprobación física y documental de los distintos elementos que componen la información existente en el nuevo sistema a 31 de diciembre de 2015, cuando sea posible a la Universidad afrontar los trabajos correspondientes a dichas actuaciones.

En el ejercicio 2015 se dictó la Instrucción 2/2015, de 23 de julio, de la Gerencia, por la que se establecieron las normas sobre el procedimiento para la gestión del inventario de la Universidad (bienes muebles e inmuebles), a raíz de la implantación del componente correspondiente del sistema Universitas XXI-Económico.

- **Inmovilizado financiero:** constituido por las inversiones financieras permanentes en sociedades mercantiles, y que constituye el 0,06 por 100.

El Activo Circulante se integra por las siguientes cuentas:

- **Deudores:** reflejan un crédito con un tercero de vencimiento a corto plazo. Es el 10,53 por 100 del Activo.

Con el fin de minimizar los riesgos, la Universidad adaptó desde el ejercicio 2013 el criterio general de los auditores externos privados de provisionar la totalidad de los deudores presupuestarios correspondientes a ejercicios cerrados.

Con este criterio general, la dotación del ejercicio 2015 a la provisión para insolvencias ha ascendido al importe de 1.971.439,98 euros, registrados como gastos en la Cuenta del resultado económico-patrimonial, siendo el importe consignado en el epígrafe “provisiones” del Balance de 4.956.281,11 euros, que se muestra disminuyendo el saldo de Deudores de la Universidad.

En el ámbito presupuestario, este importe de la provisión registrada, 4.956.281,11 euros, se ha deducido, asimismo, del remanente de tesorería, tal y como establece la normativa presupuestaria aplicable.

Por otro lado, hay que destacar en el ejercicio 2015 que el saldo del epígrafe Deudores del Balance a 31 de diciembre de 2015, incluye el de los Deudores a corto plazo por aplazamiento y fraccionamiento por importe de 2-073.491,63 euros, correspondiente a los plazos 5º y 6º de la matrícula del curso 2015-2016, con vencimiento en el ejercicio 2015. El *Decreto 134/2015, de 30 de junio, por el que se fijan los precios públicos de enseñanzas conducentes a la obtención de títulos oficiales en la Universidad de Extremadura para el curso académico 2015-2016* (DOE de 6 de Julio de 2015) modificó en materia de plazos la sistemática de aplazamientos que el anterior Decreto 158/2014

tenía establecido para el pago de los precios públicos de matrícula del curso, ofreciendo la posibilidad de que los alumnos puedan fraccionar el pago en seis plazos: cuatro de ellos con vencimiento dentro del ejercicio 2015 y otros dos con vencimiento en 2016 (el 5º plazo, entre el 1 y el 15 de febrero de 2016, y el 6º plazo, entre el 1 y el 15 del mes de abril). Hasta el curso 2013/2014 existió el fraccionamiento en dos plazos (ambos dentro del ejercicio corriente). En el curso 2014/2015 se amplió a cinco plazos (tres con vencimiento en el ejercicio corriente y dos en el siguiente).

Respecto al ámbito presupuestario debe señalarse que el saldo de la cuenta 443 “Deudores a corto plazo por aplazamiento y fraccionamiento” (2.073.491,63 euros) no forma parte del remanente de tesorería a 31-12-2015, al no constituir un componente del mismo conforme a la normativa contable de aplicación.

- **Tesorería:** incluye las disponibilidades líquidas. Suponen el 1,69 por 100.

El Pasivo se ordena atendiendo a su **grado de exigibilidad**, distinguiéndose tradicionalmente entre **fondos propios y ajenos**:

- Son **Fondos propios** el patrimonio, los resultados de ejercicios anteriores y el resultado del ejercicio 2015.

El pasivo del balance recoge como fondos propios un total de 193.233.333,00 euros (frente a 196.027.981,41 euros en 2014). Suponen el 77,7 por 100 del total del pasivo.

- **Provisiones para riesgos y gastos.** Teniendo en cuenta el estudio realizado por actuarios independientes, en el año 2015 se ha dotado la correspondiente provisión para cubrir los riesgos por premios de jubilación de los empleados de la Universidad. Este epígrafe del pasivo del Balance supone un 2,42 por 100.

- Los **Fondos Ajenos** se clasifican en Acreedores a largo plazo (endeudamiento por inversiones, por ejemplo –anticipos reembolsables por fondos FEDER-), que constituye el 11,15 por 100; y

Acreedores a Corto plazo, de vencimiento inferior al año y que se identifican con el pasivo circulante. Estos últimos pueden ser tanto presupuestarios (obras, suministros, servicios y gastos presupuestarios en general) como no presupuestarios, que suponen un porcentaje del 8,73 por 100.

El epígrafe de acreedores a corto plazo incluye los correspondientes a los ajustes por periodificación de: ingresos de matrícula e investigación, pagas extras devengadas y no abonadas a los empleados, así como los acreedores por gastos pendientes de aplicar al presupuesto.

Los fondos ajenos, en su totalidad, constituyen el 19,88 por 100 del Pasivo.

B. CUENTA DE RESULTADO ECONÓMICO-PATRIMONIAL:

La cuenta del Resultado económico-patrimonial es un estado de flujos que comprende, con la debida separación, **los ingresos y beneficios del ejercicio, los gastos y pérdidas del mismo y, por diferencia, el resultado, ahorro o desahorro bruto**. En definitiva, es la variación de los fondos propios de la Universidad durante el ejercicio 2015.

Conviene precisar que el Resultado económico-patrimonial se calcula, conforme a la normativa vigente, sobre la base del principio de devengo³, según el cual la imputación temporal de gastos e ingresos debe hacerse en función de la corriente real de bienes y servicios que los mismos representan y no en el momento en que se produzca la corriente monetaria o financiera derivada de aquéllos. Así, a 31 de diciembre de 2015, han sido reconocidos determinados gastos – devengados y no vencidos- para los que si bien no había sido reconocida la obligación presupuestaria, había tenido lugar la corriente real, es decir la entrega del bien y la prestación del servicio.

El Resultado económico-patrimonial presenta diferencias con respecto al presupuestario, toda vez que, además de las razones ya expuestas, existen gastos económicos, como las depreciaciones sistemáticas de los activos fijos o amortizaciones, que en ningún caso van a originar un gasto presupuestario, en la medida en la que no implican salidas de tesorería por parte de la Universidad de Extremadura. Asimismo, en el resultado económico patrimonial figuran las provisiones para insolvencias que tampoco son gastos presupuestarios. De otro lado, existen gastos presupuestarios, como los de inversión en inmovilizado material que no constituyen un gasto de resultado económico-patrimonial.

La cuenta de resultado nos indica en que medida se está prestando el servicio (realizando gastos) conforme a la capacidad financiera que en este ejercicio tiene la Universidad. Es decir, que los registros de la cuenta de resultados responden más a una preocupación por la solvencia y el

³ Igualmente debe resaltarse que los gastos en contabilidad patrimonial deben atender al principio de prudencia, contabilizando no sólo los elementos realizados, sino también, desde que se tenga conocimiento de los mismos, aquellos que supongan riesgos previsible o pérdidas eventuales, con origen en el ejercicio o en otro anterior.

equilibrio financiero de la institución que a la necesidad de conocer la eficacia, eficiencia y economía que cada institución alcanza anualmente en su comportamiento productivo.

Atendiendo a estas consideraciones, en el transcurso del año 2015 la Universidad de Extremadura ha obtenido un total de ingresos por 141.367.704,88 euros, frente a 144.162.353,29 euros de gastos. La diferencia entre ambos flujos económicos supone un desahorro de 2.794.648,41 euros, frente a un desahorro de 5.414.933,22 euros del año 2014. Esta cantidad se incorpora, como resultado del ejercicio, al balance.

El desahorro, inferior al del ejercicio anterior, se debe fundamentalmente, en este año a: la dotación de provisiones para riesgos y gastos, la dotación a la amortización de bienes muebles, los ajustes por periodificación, y cancelación de derechos de ejercicios cerrados.

CUENTAS ANUALES UEX 2015			
B. CUENTA DEL RESULTADO ECONÓMICO PATRIMONIAL			
<ul style="list-style-type: none"> Variación de los Fondos Propios Diferencia entre ingresos y gastos 			
BALANCE		CUENTA DEL RESULTADO ECONÓMICO-PATRIMONIAL	
DEBE (ACTIVO)	HABER (PASIVO)	DEBE	PASIVO
Inmovilizado	Fondos propios	Gastos: 144.162.353,29	Ingresos: 141.367.704,88
Deudores	<u>resultado del ejercicio</u>		Desahorro: 2.794.648,41
Tesorería	-2.794.648,41		
	Deudas exigibles		

C. ESTADO DE LIQUIDACIÓN DEL PRESUPUESTO.

Resulta relevante en cuanto que recoge la ejecución del Presupuesto de 2015 desde lo aprobado inicialmente hasta lo realmente reconocido o comprometido. En este sentido, la liquidación del presupuesto es parte especial de la Cuenta General y pone de manifiesto:

- **Respecto al presupuesto de ingresos:** las previsiones iniciales, sus modificaciones, las previsiones definitivas, los derechos reconocidos, los anulados y cancelados, los derechos reconocidos netos, los recaudados netos, los derechos pendientes de cobro y el exceso o defecto sobre la previsión.

- **Respecto al presupuesto de gastos:** los créditos iniciales, sus modificaciones, los créditos definitivos, los gastos autorizados y comprometidos, las obligaciones reconocidas, los pagos realizados, las obligaciones pendientes de pago y los remanentes de crédito.

● Liquidación del estado de INGRESOS.

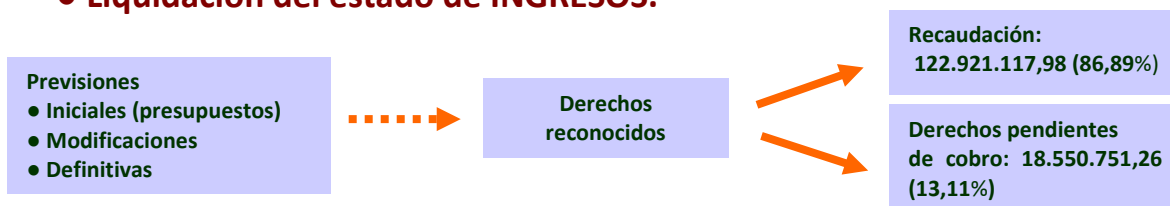

CAPÍTULOS	PREVISIONES DEFINITIVAS	DERECHOS RECONOCIDOS (INGRESOS)	%
CAP. 3: TASAS, PRECIOS PÚBLICOS Y OTROS INGRESOS	30.009.285,01	29.351.101,52	97,81%
CAP. 4: TRANSFERENCIAS CORRIENTES	95.152.768,49	94.193.360,65	98,99%
CAP. 5: INGRESOS PATRIMONIALES	660.870,00	775.722,72	117,38%
CAP. 7: TRANSFERENCIAS DE CAPITAL	20.818.209,87	17.103.884,35	82,22%
CAP. 8: ACTIVOS FINANCIEROS (PRÉSTAMOS)	48.500,00	47.800,00	98,56%
CAP. 8: ACTIVOS FINANCIEROS (REMANENTES DE TESORERÍA AFECTADO)	31.250.512,40		
CAP.8: ACTIVOS FINANCIEROS (REMANENTES DE TESORERÍA GENÉRICO)	-482.464,00		
TOTAL	177.457.681,77	141.471.869,24	79,72%
EJECUCIÓN PREVISIONES DEFINITIVAS SIN CAPITULO 8 (REMANENTE TESORERÍA)	146.689.633,37	141.471.869,24	96,42%
EJECUCIÓN RESPECTO PREVISIONES INICIALES	134.292.818,00	141.471.869,24	105,35%

Nota: el porcentaje indica el grado de ejecución de cada uno de los capítulos de la clasificación económica o, en su caso, del total, sobre las previsiones definitivas o, en su caso, de las previsiones iniciales.

Primero. El presupuesto inicial de la Universidad ascendió a 134.292.818 euros. Estos créditos experimentaron modificaciones por importe neto de 43.164.863,77 euros, conforme al siguiente desglose: 31.250.512,40 euros correspondientes a la incorporación de crédito financiados con remanentes de tesorería, y 11.914.351,37 euros a créditos generados por nuevos ingresos. Con ello, el presupuesto definitivo se eleva a **177.457.681,77** euros.

Segundo. Del total de derechos reconocidos netos (**141.471.869,24** euros), se han recaudado en el ejercicio 122.921.117,98 euros (86,89%), quedando pendiente de cobro 18.550.751,26 euros (13,11%), de los cuales el 61,54% corresponden a transferencias corrientes y de capital de la Administración Autonómica.

Tercero. Los derechos reconocidos suponen un ligero descenso del 0,43% con respecto al ejercicio anterior. Si eliminamos el efecto producido por el reconocimiento en el ejercicio de 2014 de 6.335.133,72 euros correspondientes al anticipo reintegrable para infraestructuras científico-técnicas de 2013, se produce un incremento del 4,21%.

Cuarto. Grado de realización de los ingresos presupuestarios (cifras en miles de euros):

- El **Capítulo 3 “Tasas, precios públicos y otros ingresos”** experimenta una disminución (-658), debido fundamentalmente a un reconocimiento de derecho ligeramente inferior en las previsiones de las matrículas de enseñanzas oficiales y títulos propios.
- En el **Capítulo 4 “Transferencias corrientes”** (-959), destaca la menor realización del Capítulo en el artículo 45, transferencias corrientes procedentes de la Comunidad Autónoma de Extremadura, por el ajuste al gasto real de la financiación de las plazas vinculadas y de las jubilaciones anticipadas (-643). También, la menor captación de fondos correspondiente a los programas de movilidad (-229), y el resto por transferencias de empresas privadas (-88).
- El **Capítulo 5 “Ingresos patrimoniales”** (+115) se produce un ligero reconocimiento de derecho por encima de las previsiones definitivas, debido principalmente a la mayor realización por productos de concesiones administrativas.
- En el **Capítulo 7 “Transferencias de capital”** (-3.714), se produce una importante caída del grado de realización de los ingresos, fundamentalmente por la reducción en el Plan Estatal de Investigación - formación de personal investigador- (-414), Plan Regional de Investigación –proyectos de investigación y

formación de personal investigador- (-2.850), en Programa Europeo de I+D+i (-120), y el resto (-330) se debe fundamentalmente al desajuste en transferencia de empresas privadas.

- El **Capítulo 8 “Activos Financieros” (préstamos)** (-11), experimenta una disminución por menores devoluciones de préstamos concedidos.
- El **Capítulo 8 “Activos Financieros” (remanentes de tesorería afectado)** (+31.250), es el remanente de tesorería afectado que existía al 31 de diciembre de 2015, con el que se ha financiado el expediente de incorporación de remanentes de crédito del ejercicio 2014 al 2015.
- El **Capítulo 8 “Activos Financieros” (remanentes de tesorería genérico)** (-482), es el remanente de tesorería genérico que existía al 31 de diciembre de 2015, para el que se aprobó una financiación mediante una mayor previsión de ingresos de matrículas por modificación del sistema de fraccionamiento, por aprobación del Decreto de la Comunidad Autónoma de Extremadura.

En resumen, el grado de realización global de ingresos ha sido del 96,42%, del que debe señalarse que se acercan al 100% en los casos de tasas, precios públicos y otros ingresos (Capítulo 3), transferencias corrientes (capítulo 4), y activos financieros (capítulo 8); se da un grado de realización inferior en el caso de transferencias de capital (82,22%, capítulo 7), por las reducciones producidas en ingresos finalistas; y superior en ingresos patrimoniales (117,38% capítulo 5), aun cuando tiene un peso exiguo en el total de ingresos.

CUENTAS ANUALES DEL EJERCICIO 2015
C. ESTADO DE LIQUIDACIÓN DEL PRESUPUESTO



Liquidación del Presupuesto de Ingresos
Derechos reconocidos

DERECHOS RECONOCIDOS: PESO SOBRE EL TOTAL (%)											
	2006	2006	2007	2008	2009	2010	2011	2012	2013	2014	2016
CAP. 3: TASAS, PREC. P Y OTROS ING.	20,22	19,05	19,04	17,28	16,98	15,62	17,38	20,57	22,46	19,42	20,75
CAP. 4: TRANSF. CORRIENTES	64,46	62,06	63,33	58,5	63,79	58,38	67,71	69,06	67,60	65,16	66,58
CAP. 5: INGRESOS PATRIMONIALES	0,24	0,28	1,31	0,6	0,39	0,22	0,44	0,42	0,41	0,61	0,55
CAP. 7: TRANSF. DE CAPITAL	15,07	18,59	16,32	23,6	16,03	12,72	14,46	9,88	9,61	10,33	12,09
CAP. 8: ACTIVOS FINANCIEROS	0,02	0,02	0,01	0,02	0,02	0,02	0,01	0,07	0,02	0,02	0,03
CAP. 9: PASIVOS FINANCIEROS	-	-	-	-	2,79	13,04	-	-	-	4,46	-
TOTAL		100,00	100,00	100,00	100,00	100,00	100,00	100,00	100,00	100,00	100,00

Estructura de los ingresos presupuestario 2015
(origen de los fondos)

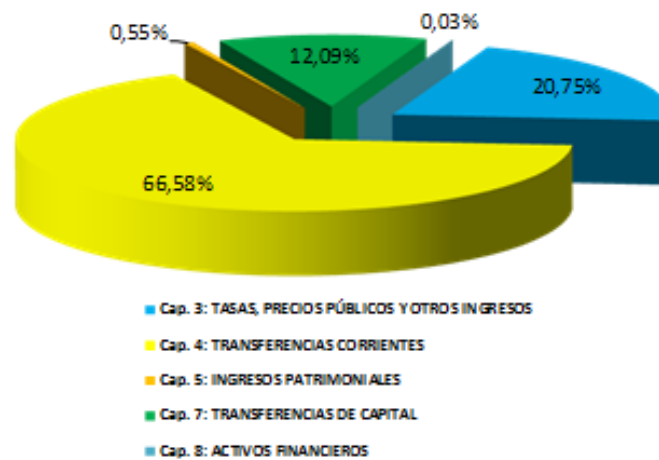

CUENTAS ANUALES DEL EJERCICIO 2015
ESTADO DE LIQUIDACIÓN DEL PRESUPUESTO



Liquidación del Presupuesto de Ingresos
Derechos reconocidos

INGRESOS: DERECHOS RECONOCIDOS (% VARIACIÓN)										
	2005-06	2006-07	2006-07	2008-09	2009-10	2010-11	2011-12	2012-13	2013-14	2014-15
CAP. 3: TASAS, PRECIOS P. Y OTROS ING.	11,87	2,87	4,27	-0,66	-0,86	-6,67	8,06	10,24	-8,99	0,39
CAP. 4: TRANSF. CTES	14,89	6,16	6,09	10,35	-1,36	-2,72	-6,87	-1,16	1,48	1,79
CAP. 5: INGRESOS PATRIM.	39,91	376,66	-47,20	-346,4	-37,97	68,78	-112,2	-2,16	67,34	-11,02
CAP. 7: TRANSF. DE CAP.	46,61	-9,66	66,14	-312,5	-14,62	-4,60	-37,60	-2,84	14,37	16,62
CAP. 8: ACTIVOS FINANC.	64,62	-66,34	167,28	7,66	-1,76	-33,21	376,47	-72,61	4,08	68,16
CAP. 9: PASIVOS FINANC.	-	-	-	100,00	408,27	-100,00	-	-	100,00	-100,00
TOTAL	18,88	3,04	14,86	120	7,78	-16,12	-8,68	0,97	6,28	-0,48

● **Liquidación del estado de GASTOS.**

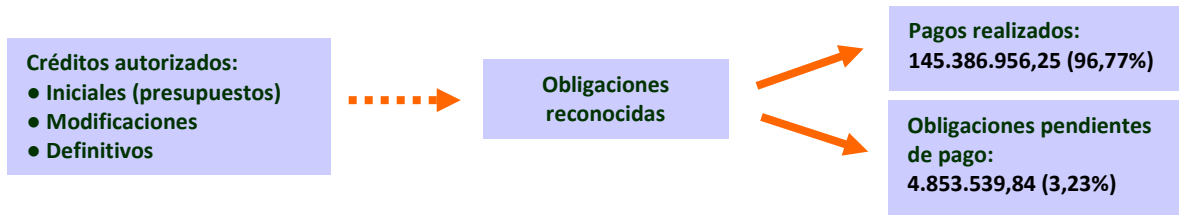

CAPÍTULOS	CRÉDITOS DEFINITIVOS	OBLIGACIONES RECONOCIDAS (GASTOS)	%
CAP. 1: GASTOS DE PERSONAL	100.037.545,01	98.086.250,47	98,05%
CAP. 2: GASTOS EN BIENES CORRIENTES Y SERVICIOS	15.867.911,65	14.589.911,18	91,95%
CAP. 3: GASTOS FINANCIEROS	302.698,91	276.869,40	91,47%
CAP. 4: TRANSFERENCIAS CORRIENTES	4.345.187,52	2.525.994,11	58,13%
CAP. 6: INVERSIONES REALES	56.266.602,68	34.215.958,14	60,81%
CAP. 8: ACTIVOS FINANCIEROS	36.000,00	35.300,00	98,06%
CAP. 9: PASIVOS FINANCIEROS	601.736,00	510.212,79	84,79%
TOTAL	177.457.681,77	150.240.496,09	84,66%
EJECUCIÓN RESPECTO A LAS PREVISIONES INICIALES	134.292.818,00	150.240.496,09	111,88%

Nota: el porcentaje indica el grado de ejecución de cada uno de los capítulos de la clasificación económica, y en su caso del total de las obligaciones reconocidas, sobre los créditos definitivos o, en su caso, de las previsiones iniciales.

Primero. Del total de obligaciones reconocidas netas (**150.240.496,09 euros**), se han pagado en el ejercicio 145.386.956,25 euros (96,77%, algo superior al del ejercicio anterior que era del 95,21%), quedando pendiente de abono 4.853.539,84 euros (3,23%) que corresponden a capítulo 1 (1.135 miles de euros), capítulo 2 (1.975 miles de euros), capítulo 4 (1,8 miles de euros), y capítulo 6 (1.741 miles de euros).

Segundo. Las obligaciones reconocidas netas representan un incremento del 5,06 por 100 respecto al ejercicio anterior, debido al gasto en infraestructura científico-técnica.

Tercero. Grado de ejecución de los gastos presupuestarios (cifras en miles de euros):

- En el **Capítulo 1 “Gastos de personal”** (-1.951) se produce una menor ejecución motivada por el gasto real de jubilaciones anticipadas (-760), productividad y gratificaciones (-110), cuotas sociales (-311), y por temporalidad de procesos selectivos y cobertura de puestos vacantes (-770). En cuanto a las jubilaciones

anticipadas, se produce en el subconcepto un remanente de crédito para gastos afectados que se incorporan al ejercicio de 2016 por importe de 693 miles de euros.

- La menor ejecución del **Capítulo 2 “Gastos en bienes corrientes y servicios”** (-1281) obedece a los créditos generados y gastos de finales del ejercicio de 2015 que pueden ser imputados al ejercicio 2016, previa incorporación del correspondiente remanente de crédito, en virtud de la circular de cierre de 2015 (-368). El resto obedece a un gasto ejecutado menor al previsto, lo que refleja en el contexto del gasto corriente la aplicación de las medidas de austeridad y contención del gasto que se contemplan en las Normas de Ejecución Presupuestaria.
- El **Capítulo 3 “Gastos financieros”** (-26) representa la magnitud cuantitativa inferior al crédito definitivo al haber disminuido los intereses del préstamo concedido para edificios de institutos universitarios de investigación.
- El **Capítulo 4 “Transferencias corrientes”** (-1.819) se debe a una menor ejecución que corresponde a créditos para gastos afectados que se incorporan al ejercicio 2016 [Programa de Relaciones Internacionales (-868) y Fundación Universidad-Sociedad (-41)], y el resto obedece a una menor captación de fondos respecto a los inicialmente previstos (-910) [entre ellos, el Programa de Relaciones Internacionales (-482)].
- El **Capítulo 6 “Inversiones reales”** (-22.051) tiene igualmente una menor ejecución que corresponde a créditos para gastos afectados que se incorporan al ejercicio 2016 [infraestructura científica y universitaria (1.788); I+D+i (16.260)]. El resto obedece a una menor captación de fondos respecto a los inicialmente previstos en plan nacional de investigación, plan regional de investigación, programa marco europeo, como se detalla en el capítulo 7 correspondiente de ingresos.
- El **Capítulo 8 “Activos financieros”** (-0,7) presenta la menor ejecución correspondiente a anticipos reintegrables al personal.
- El **Capítulo 9 “Pasivos financieros”** (-92). Presenta una ligera disminución en el gasto ejecutado respecto al previsto en lo concerniente a infraestructura científica, convocatoria de 2008.

En resumen, el grado de ejecución de gastos ha sido del 84,66 por ciento. Se aprecia un grado muy elevado de ejecución de los gastos de personal y activos financieros (capítulos 1 y 8), que superan el 98 por ciento sobre los créditos definitivos. En cuanto a los gastos corrientes del capítulo 2 (91,95 por ciento) se advierte

un pequeño ahorro. Por otro lado, las transferencias corrientes (capítulo 4, 58,13%) y las inversiones reales (capítulo 6, 60,81%) experimentan un grado de ejecución inferior como consecuencia de remanentes de créditos para gastos afectados que se incorporan al ejercicio de 2016 o a una menor captación de fondos respecto a los inicialmente previstos. Finalmente, la menor ejecución de gastos financieros (capítulo 3, 91,47%), y pasivos financieros (capítulo 9, 84,79%), se corresponde con el gasto real final producido con respecto a la previsión del ejercicio.

Cuentas Anuales del Ejercicio 2015
C. ESTADO DE LIQUIDACIÓN DEL PRESUPUESTO

Liquidación del Presupuesto de Gastos

OBLIGACIONES RECONOCIDAS: PESO SOBRE EL TOTAL (%)

	2005	2006	2007	2008	2009	2010	2011	2012	2013	2014	2015
CAP. 1: GASTOS DE PERSONAL	72,64	70,14	66,26	67,82	66,06	64,80	65,34	68,44	64,32	69,52	66,29
CAP. 2: GASTOS-CTES. EN B. Y SERV.	10,72	9,96	9,66	8,43	9,34	9,71	10,05	10,62	10,32	10,39	9,71
CAP. 3: GASTOS FINANCIEROS	0,06	-	-	-	-	-	-	0,06	0,05	0,04	0,18
CAP. 4: TRANSF. CORRIENTES	1,40	2,06	2,55	2,34	2,30	2,14	2,60	2,18	1,79	1,92	1,68
CAP. 6: INVERSIONES REALES	16,26	17,64	21,49	31,34	22,16	23,21	21,91	18,15	21,45	17,55	22,78
CAP. 7: TRANSF. DE CAPITAL	0,03	0,29	0,03	0,04	0,12	-	-	-	-	0,03	-
CAP. 8: ACTIVOS FINANCIEROS	-	0,03	0,01	0,03	0,02	0,05	0,01	0,11	0,02	0,02	0,02
CAP. 9: PASIVOS FINANCIEROS	-	-	-	-	-	0,09	0,09	0,65	2,05	0,52	0,34
TOTAL	100,00	100,00	100,00	100,00	100,00	100,00	100,00	100,00	100,00	100,0	100,00

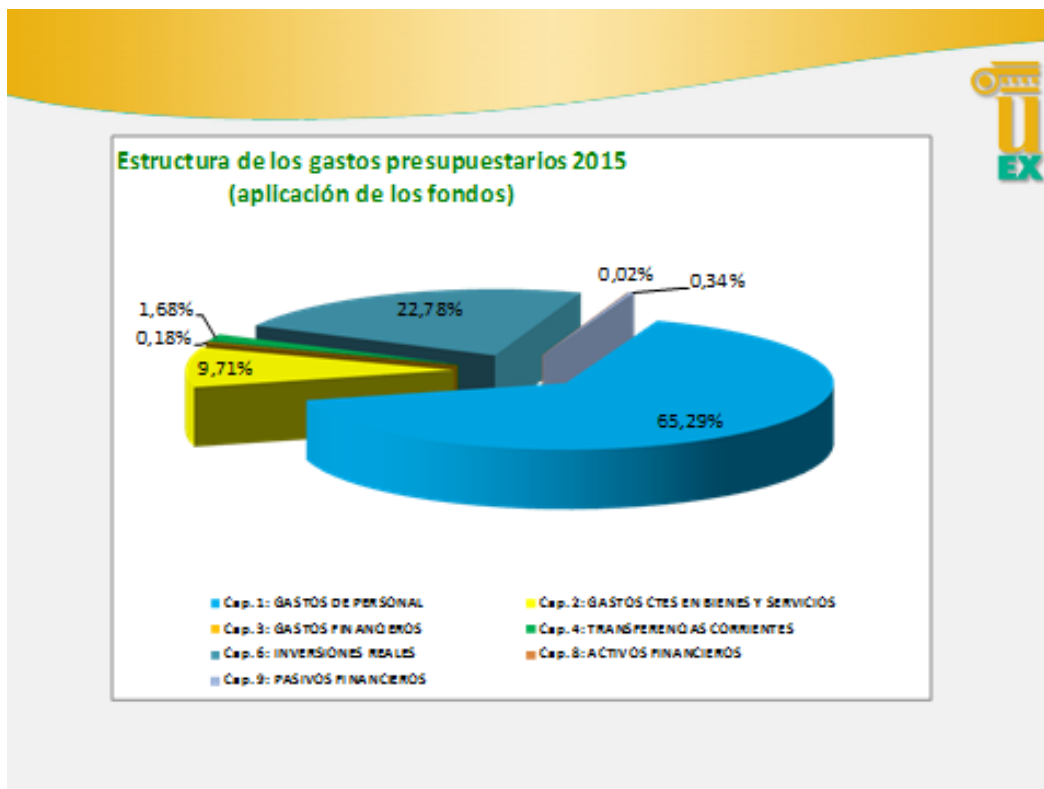

CUENTAS ANUALES DEL EJERCICIO 2015
C. ESTADO DE LIQUIDACIÓN DEL PRESUPUESTO

Liquidación del Presupuesto de Gastos
Obligaciones reconocidas

GASTOS: OBLIGACIONES RECONOCIDAS (% VARIACIÓN)										
	2006-06	2006-07	2007-08	2008-09	2009-10	2010-11	2011-12	2012-13	2013-14	2014-15
CAP. 1: GASTOS DE PERSONAL	6,78	4,69	6,26	10,91	-0,72	-1,82	-6,09	2,76	2,99	-1,34
CAP. 2: GASTOS EN BIENES Y SERV.	1,64	7,39	6,26	7,68	6,20	0,79	-5,19	7,31	-4,08	-1,89
CAP. 3: GASTOS FINANCIEROS	-99,89	-27,12	6.296,18	-87,26	-97,79	1.086,00	87.626,28	0,00	-26,99	369,29
CAP. 4: TRANSF. CORRIENTES	61,31	37,26	10,66	-4,43	-6,12	18,71	-24,23	-10,26	2,68	-8,21
CAP. 6: INVERSIONES REALES	26,76	36,69	76,86	-3,136	6,03	-8,09	-24,93	29,19	-22,01	36,30
CAP. 7: TRANSF. DE CAP.	100,00	-89,81	102,88	163,00	-100,00	-	-	-	100,00	-100,00
CAP. 8: ACTIVOS FINANCIEROS	-1,61	-66,34	302,91	-3,133	209,03	-78,76	718,72	-84,06	4,08	38,98
CAP. 9: PASIVOS FINANCIEROS	-	-	-	-	100,00	-	466,39	309,18	-76,76	-27,06
TOTAL	9,41	10,70	20,61	-2,92	1,21	-2,62	-9,38	9,33	-4,71	6,06

● Resultado presupuestario.

El estado del resultado presupuestario pretende examinar en qué medida los recursos obtenidos a lo largo del ejercicio económico han sido suficientes para atender las necesidades surgidas a lo largo del mismo. Representa, por tanto, una magnitud de relación global de los gastos y los ingresos en el ejercicio económico de 2015 (del 1 de enero al 31 de diciembre).

El resultado presupuestario pone de manifiesto las siguientes magnitudes:

- **Resultado presupuestario del ejercicio**, calculado como la diferencia entre los derechos reconocidos netos (ingresos presupuestarios, excluidos los derechos derivados de la emisión y creación de pasivos financieros) y las obligaciones reconocidas netas (gastos presupuestarios, excluidos los derivados de la amortización y reembolso de pasivos financieros), imputados al presupuesto del ejercicio, correspondientes a la realización de operaciones no financieras y de activos financieros. En definitiva, la diferencia entre los capítulos I al VIII en los estados de ingresos y gastos, se cuantifica negativamente en **8.258.414,06** euros (frente a -6.506.577,23 euros del año 2014).

En el resultado presupuestario, los derechos reconocidos netos incluyen el total de derechos reconocidos durante el ejercicio minorado por el total de derechos anulados, los cancelados por insolvencias y otras causas, y los cancelados en especie durante el mismo.

- **La variación neta de pasivos financieros**, obtenida por diferencia entre los derechos reconocidos netos y las obligaciones reconocidas netas por este tipo de operaciones (capítulo noveno de los estados de ingresos y de gastos). Indica, con valor positivo, un aumento del endeudamiento mientras que con signo negativo presenta una disminución del mismo. Se cuantifica en **-510.212,79** euros (5.587.378,65 euros en 2014).

- **El saldo presupuestario del ejercicio**, como agregación del resultado presupuestario y la variación neta de pasivos financieros, es de **-8.768.626,85** euros (frente a **-919.198,58** euros de 2014), que supone que los ingresos liquidados fueron inferiores a la obligaciones liquidadas en el ejercicio, debido a la ejecución de gastos con financiación afectada respecto al cual el ritmo de ejecución del gasto ha sido superior al de los derechos reconocidos en el año.

El saldo presupuestario del ejercicio, eliminando el derivado de la gestión de la investigación, infraestructura y otros gastos con financiación afectada, se ha estimado en **845.475,88 euros** (-**1.952.406,66** euros en 2014).

ESQUEMA

CONCEPTOS	DERECHOS RECONOCIDOS	OBLIGACIONES RECONOCIDAS
CAPITULO I		98.086.250,47
CAPÍTULO II		14.589.911,18
CAPÍTULO III	29.351.101,52	276.869,40
CAPÍTULO IV	94.193.360,65	2.525.994,11
CAPÍTULO V	775.722,72	
TOTAL OPERACIONES CORRIENTES	124.320.184,89	115.479.025,16
AHORRO	8.841.159,73	
CAPÍTULO VI		34.215.958,14
CAPÍTULO VII	17.103.884,35	0
TOTAL OPERACIONES DE CAPITAL	17.103.884,35	34.215.958,14
CAPACIDAD O NECESIDAD DE FINANCIACIÓN	-8.270.914,06	
CAPÍTULO VIII	47.800,00	35.300,00
RESULTADO PRESUPUESTARIO	-8.258.414,06	
CAPÍTULO IX	0	510.212,79
VARIACIÓN NETA DE PASIVOS FINANCIEROS	-510.212,79	
SALDO PRESUPUESTARIO DEL EJERCICIO	-8.768.626,85	
AJUSTE POR GESTIÓN DE LA INVESTIGACIÓN, INFRAESTRUCTURAS Y OTROS INGRESOS FINALISTAS AFECTADOS		
SALDO PRESUPUESTARIO AJUSTADO DEL EJERCICIO	845.475,88	€

D. MEMORIA.

La Memoria completa, amplía y comenta la información contenida en el Balance, la Cuenta del Resultado Económico-Patrimonial y el Estado de liquidación del presupuesto.

Entre esta información se recoge el Remanente de Tesorería existente a final del ejercicio, que **mide el excedente de la Universidad de Extremadura disponible para financiar el gasto presupuestario del ejercicio siguiente**. El Remanente de Tesorería es el resultado de la suma y diferencia de tres componentes: los derechos pendientes de cobro al final del ejercicio, una vez minorados con los saldos deudores de dudoso cobro (21.442.760,37 euros), los fondos líquidos de tesorería (4.303.889,69 euros) y las obligaciones pendientes de pago al final del ejercicio (5.661.805,75 euros), y que nos permite cuantificarlo en **20.084.844,31 euros**.

Una vez calculado el remanente de tesorería del ejercicio podemos dividirlo en afectado y no afectado o genérico. La primera de estas dos magnitudes es una excepción al principio de desafectación de los ingresos públicos pues vincula unos determinados ingresos, llamados finalistas, a la realización de unos gastos concretos, denominados gastos con financiación afectada. De esta manera, por la unión de unos ingresos a unos determinados gastos, la Universidad puede obtener un remanente afectado al cumplimiento de una serie de obligaciones impuestas por los órganos o entes que financian los mencionados ingresos. Así, por ejemplo, el remanente afectado de ingresos puede incluir derechos liquidados derivados de cursos, contratos del artículo 83 de la LOU, transferencias de capital para atenciones extraordinarias y proyectos de investigación.

Calculado el remanente afectado (20.037.110,50 euros), no hay más que restarlo del total del remanente de tesorería del ejercicio para obtener el remanente no afectado, también denominado genérico, por importe de 47.733,81 euros⁴, lo que pone de manifiesto que ha sido financiado el remanente de tesorería genérico negativo del ejercicio anterior.

⁴El remanente genérico, de resultar positivo, se consideraría una magnitud de libre disposición (en la parte que no se haya previsto que financie el presupuesto inicial del año siguiente), pudiendo ser aplicado en el ejercicio siguiente en cualquier tipo de gasto, sin más limitación que su importe. En este último caso, la mencionada aplicación se producirá a través de la materialización de las correspondientes modificaciones de crédito.

ESTADO DEL REMANENTE DE TESORERÍA

- Diferencia entre los Derechos reconocidos pendientes de cobro (minoradas con saldos deudores de dudoso cobro) más Fondos líquidos y las Obligaciones pendientes de pago.
- Incluye Obligaciones y Derechos pendientes del ejercicio y de los ejercicios anteriores.



Para el cálculo del Remanente de Tesorería se ha tenido en cuenta la minoración de los Derechos pendientes de cobro con 4.956.281,11 euros, que se corresponden con saldos deudores de dudoso cobro.

INDICADORES PRESUPUESTARIOS.

A los efectos de aportar información adicional respecto a la situación presupuestaria de la Universidad de Extremadura, se incluye a continuación un conjunto de indicadores obtenidos de las liquidaciones presupuestarias de 2010 a 2015, ambos inclusive, señalando el contenido y la composición de cada indicador.

Indicadores	Descripción	Composición	2010	2011	2012	2013	2014	2015
<i>Modificación del Presupuesto</i>	Indica el porcentaje de variación que sufre el presupuesto inicialmente aprobado. Un número excesivo reflejaría una falta de previsión	Total Modificaciones Presupuestarias netas de Gastos dividido entre el Total Presupuesto Inicial de Gastos	51%	49%	40%	42%	34%	32%
		Sin incorporación de remanentes de crédito	22%	7%	1%	5%	11%	9%
<i>Grado de ejecución de los gastos presupuestarios</i>	Compara el volumen de las obligaciones reconocidas en el período con los créditos definitivos. Un número bajo reflejaría una valoración presupuestaria ambiciosa en relación con las posibilidades reales de gestión, si bien matizado por la asincronía temporal de los gastos con financiación afectada	Total Obligaciones Reconocidas dividido entre el Total Presupuesto Definitivo de Gastos	69%	70%	71%	80%	79%	85%
<i>Grado de realización de los ingresos presupuestarios</i>	Compara el grado de realización de los derechos reconocidos y las previsiones definitivas. Un número bajo pondría en duda el equilibrio presupuestario.	Total Derechos Reconocidos dividido entre el Total Presupuesto Definitivo de Ingresos (sin Remanentes de Tesorería)	96%	94%	96%	97%	94%	96%
<i>Grado de cumplimiento de los gastos</i>	Pone de manifiesto la capacidad de pago	Total Pagos Ejercicio Corriente Dividido entre el Total de las Obligaciones Reconocidas	99%	99%	99%	98%	95%	97%
<i>Grado de cumplimiento de ingresos</i>	Pone de manifiesto el ritmo de cobro	Total de Recaudación Ejercicio Corriente Dividido entre el Total de Derechos Reconocidos	76%	79%	79%	91%	87%	87%
		Sin préstamos y anticipos para infraestructuras	87%	79%	79%	91%	92%	87%
<i>Tasa de acoplamiento entre Cobros y Pagos</i>	Refleja el grado de sincronía entre el grado de cumplimiento de ingresos y gastos	Total Recaudación Ejercicio Corriente dividido entre el Total de Pagos del Ejercicio Corriente	86%	78%	78%	84%	91%	85%

En términos generales se aprecia una **valoración presupuestaria** bastante ajustada como pone de manifiesto el primer indicador. El importe superior para el año 2010 se debió a una importante generación de crédito correspondiente al anticipo y préstamo recibido vía convenio para la construcción de los edificios de los institutos universitarios de investigación. Y en cuanto al año 2015 (9%), es algo inferior al 2014.

En cuanto al **“grado de ejecución”** de los gastos presupuestarios, el nivel de los indicadores se debe, fundamentalmente, al aparente bajo grado de ejecución del Capítulo 6 del Presupuesto de gastos debido a la asincronía temporal entre los ingresos y gastos con financiación afectada que, principalmente, aunque no de forma exclusiva son los de investigación e inversión en infraestructura. No obstante, el indicador ha mejorado de forma sensible en el año 2015 hasta alcanzar el 85%.

El **“grado de realización”** de los ingresos presupuestarios presenta un porcentaje muy elevado de cumplimiento pese a que, en determinados casos, dada la situación económica actual ha supuesto que algunos ingresos no se cumplieran en su totalidad.

Disminuye el nivel (87%) del **“Grado de cumplimiento de los ingresos”** debido fundamentalmente al empeoramiento del ritmo de pago de la principal Administración financiadora de la Universidad.

Se constata un elevado, y algo superior al ejercicio anterior, del **“Grado de cumplimiento de los gastos”**.

**CUENTAS ANUALES DE LA UNIVERSIDAD DE EXTREMADURA
DEL EJERCICIO 2015**

I N D I C E

A.)	BALANCE	5
B.)	CUENTA DE RESULTADOS	7
C.)	ESTADO DE LIQUIDACIÓN DEL PRESUPUESTO	9
C.1.)	Liquidación del Presupuesto de Gastos	10
C.1.1.)	Primera Parte	11
C.1.2.)	Segunda Parte	47
C.2.)	Liquidación del Presupuesto de Ingresos	81
C.3.)	Resultado Presupuestario	91
D.)	MEMORIA	93
D.1.)	Organización	94
D.1.1.)	Actividad	95
D.1.2.)	Normativa aplicable	99
D.1.3.)	Estructura organizativa básica	105
D.1.4.)	Bases de elaboración	112
D.1.5.)	Principios contables y normas de valoración	119
D.1.6.)	Diferencia entre criterios contables patrimoniales y presupuestarios (Conciliación del resultado presupuestario con el resultado económico-patrimonial)	138
D.2.)	Estado Operativo	141
D.3.)	Información de carácter financiero	148
D.3.1.)	Estado del Remanente de Tesorería	149
D.3.2.)	Situación de la Tesorería	151

D.3.3.)	Cuadro de financiación	153
D.4.)	Información sobre la gestión de los gastos públicos	156
D.4.1.)	Modificaciones de crédito	157
D.4.2.)	Remanentes de crédito	182
D.4.3.)	Clasificación Funcional del Gasto	208
D.4.3.1.)	Primera Parte	209
D.4.3.2.)	Segunda Parte	211
D.4.4.)	Ejecución de Proyectos de inversión	213
D.4.5.)	Contratación Administrativa	215
D.4.5.1.)	Procedimientos y formas de adjudicación	216
D.4.5.2.)	Situación de los contratos	218
D.4.5.3.)	Relación de adjudicatarios con volumen de contratación superior al 5% del total contratado	220
D.4.6.)	Transferencias y subvenciones concedidas	222
D.4.6.1.)	Transferencias de capital concedidas	223
D.4.6.2.)	Subvenciones de capital concedidas	225
D.4.6.3.)	Transferencias corrientes concedidas	228
D.4.6.4.)	Subvenciones corrientes concedidas	230
D.4.7.)	Acreedores por operaciones pendientes de aplicar a Presupuesto	233
D.4.8.)	Acreedores por periodificación de gastos presupuestarios	241
D.4.9.)	Anticipos de Tesorería	243
D.4.9.1.)	Concedidos durante el ejercicio	244
D.4.9.2.)	Concedidos en ejercicios anteriores	247
D.4.10.)	Obligaciones de Presupuestos cerrados	250

D.4.11.)	Compromisos de gasto con cargo a presupuestos de ejercicios anteriores	269
D.4.12.)	Tramitación anticipada de Gastos Presupuestarios	271
D.5.)	Información sobre la ejecución de los Ingresos Públicos	273
D.5.1.)	Proceso de gestión de los Ingresos Públicos	274
D.5.1.1.)	Derechos presupuestarios reconocidos netos	275
D.5.1.1.1.)	Derechos presupuestarios reconocidos	283
D.5.1.1.2.)	Anulación de derechos presupuestarios	291
D.5.1.2.)	Recaudación neta	300
D.5.2.)	Devoluciones de ingresos	308
D.5.3.)	Derechos a cobrar de presupuestos cerrados	317
D.6.)	Estado de operaciones no presupuestarias	372
D.6.1.)	Deudores no presupuestarios	373
D.6.2.)	Acreedores no presupuestarios	375
D.6.3.)	Otros conceptos no presupuestarios	377
D.7.)	Personal	379
D.8.)	Inmovilizado no financiero	384
D.8.1.)	Inmovilizado material	385

A. BALANCE

UNIVERSIDAD DE EXTREMADURA

BALANCE

EJERCICIO 2015

FECHA 31/12/2015

Nº CUENTAS	ACTIVO	EJ. 2.015	EJ. 2.014	Nº CUENTAS	PASIVO	EJ. 2.015	EJ. 2.014
	A) INMOVILIZADO	218.223.446,56	210.800.096,53		A) FONDOS PROPIOS	193.233.333,00	196.027.981,41
	I. Inversiones Destinadas al uso general	0,00	0,00		I. Patrimonio	189.836.452,89	189.836.452,89
200	1. Terrenos y bienes naturales	0,00	0,00	100	1. Patrimonio	0,01	0,01
201	2. Infraestructuras y bienes destinados al uso general	0,00	0,00	101	2. Patrimonio recibido en adscripción	189.836.452,88	189.836.452,88
202	3. Bienes comunales	0,00	0,00	103	3. Patrimonio recibido por cesión	0,00	0,00
208	4. Bienes del patrimonio histórico, artístico y cultural	0,00	0,00	(107)	4. Patrimonio entregado en adscripción	0,00	0,00
	II. Inmovilizaciones inmateriales	177.425,45	101.760,45	(108)	5. Patrimonio entregado por cesión	0,00	0,00
210	1. Gastos de investigación y desarrollo	0,00	0,00	(109)	6. Patrimonio entregado para uso general	0,00	0,00
212	2. Propiedad industrial	0,00	0,00	11	II. Reservas	0,00	0,00
215	3. Aplicaciones informáticas	2.718.911,30	2.572.507,00		III. Resultado de ejercicio anteriores	6.191.528,52	11.606.461,74
216	4. Propiedad Intelectual	0,00	0,00	120	1. Resultados positivos de ejercicios anteriores	61.559.663,96	61.559.663,96
217	5. Derechos sobre bienes en régimen de arrendamiento financiera	0,00	0,00	(121)	2. Resultados negativos de ejercicios anteriores	-55.368.135,44	-49.953.202,22
219	6. Otro inmovilizado inmaterial	0,00	0,00	129			
(291), (292)	7. Provisiones	0,00	0,00	14	IV. Resultados del ejercicio	-2.794.648,41	-5.414.933,22
(281)	8. Amortizaciones	-2.541.485,85	-2.470.746,55		B) PROVISIONES PARA RIESGOS Y GASTOS	6.025.136,77	5.405.590,77
	III. Inmovilizaciones materiales	217.895.091,11	210.534.906,08		C) ACREEDORES A LARGO PLAZO	27.730.548,08	28.164.271,76
220, 221	1. Terrenos y construcciones	169.996.790,12	169.798.912,69	150	I. Emisiones de obligaciones y otros valores negociables	0,00	0,00
222, 223	2. Instalaciones técnicas y maquinaria	132.484.627,56	117.866.280,06	155	1. Obligaciones y bonos	0,00	0,00
224, 226	3. Utillaje y mobiliario	24.511.650,91	24.247.915,18	156	2. Deudas representadas en otros valores negociables	0,00	0,00
227, 228, 229	4. Otro inmovilizado	43.227.689,56	41.938.595,48	158, 159	3. Intereses de obligaciones y otros valores	0,00	0,00
(292), (292)	5. Provisiones	0,00	0,00		4. Deudas en moneda extranjera	0,00	0,00
(282)	6. Amortizaciones	-152.325.667,04	-143.316.797,33	170, 176	II. Otras deudas a largo plazo	27.730.548,08	28.164.271,76
23	IV. Inversiones gestionadas	0,00	0,00	171, 173, 177	1. Deudas con entidades de crédito	0,00	0,00
	V. Inversiones financieras permanentes	150.930,00	163.430,00	178, 179	2. Otras deudas	27.730.548,08	28.164.271,76
250, 251, 256	1. Cartera de valores a largo plazo	150.930,00	163.430,00	259	3. Deudas en moneda extranjera	0,00	0,00
252, 253, 257	2. Otras inversiones y créditos a largo plazo	0,00	0,00		4. Fianzas y depósitos recibidos a largo plazo	0,00	0,00
260, 265	3. Fianzas y depósitos constituidos a largo plazo	0,00	0,00		III. Desembolsos pendientes sobre acciones no exigidas	0,00	0,00
(297), (298)	4. Provisiones	0,00	0,00		D) ACREEDORES A CORTO PLAZO	21.716.172,28	25.570.489,12
27	B) GASTOS A DISTRIBUIR EN VARIOS EJERCICIOS	0,00	0,00	500	I. Emisiones de obligaciones y otros valores negociables	0,00	0,00
	C) ACTIVO CIRCULANTE	30.481.743,57	44.368.236,53	505	1. Obligaciones y bonos a corto plazo	0,00	0,00
	I. Existencias	0,00	0,00	506	2. Deudas representadas en otros valores negociables	0,00	0,00
	II. Deudores	26.177.853,88	28.775.257,84	508, 509	3. Intereses de obligaciones y otros valores	0,00	0,00
43	1. Deudores presupuestarios	23.372.187,05	26.311.157,31		4. Deudas en moneda extranjera	0,00	0,00
44	2. Deudores no presupuestarios	2.576.356,32	2.939.972,24	520	II. Deudas con entidades de crédito	0,00	0,00
45	3. Deudores por administración de recursos por cuenta de otros entes públicos	0,00	0,00	526	1. Préstamos y otras deudas	0,00	0,00
	4. Administraciones públicas	3.004.120,95	1.609.742,08		2. Deudas por intereses	0,00	0,00
470, 471, 472	5. Otros deudores	2.181.470,67	2.614.204,81	40	III. Acreedores	9.766.035,02	13.477.659,12
550, 555, 558	6. Provisiones	-4.956.281,11	-4.699.818,60	41	1. Acreedores presupuestarios	4.988.348,54	7.625.255,16
(490)	III. Inversiones financieras temporales	104.914,18	104.914,18	45	2. Acreedores no presupuestarios	1.368.007,15	1.728.805,40
	1. Cartera de valores a corto plazo	0,00	0,00		3. Acreedores por administración de recursos por cuenta de otros entes públicos	0,00	0,00
540, 541, 546, (549)	2. Otras inversiones y créditos a corto plazo	104.914,18	104.914,18	475, 476, 477	4. Administraciones públicas	2.404.304,08	3.205.424,66
542, 543, 544, 545, 547, 548	3. Fianzas y depósitos constituidos a corto plazo	0,00	0,00	521, 523, 527, 528, 529, 550, 554, 559	5. Otros acreedores	1.005.375,25	918.173,90
565, 566	4. Provisiones	0,00	0,00	560, 561	6. Fianzas y depósitos recibidos a corto plazo	0,00	0,00
(597), (598)	IV. Tesorería	4.198.975,51	15.488.064,51	485, 585	IV. Ajustes por periodificación	11.950.137,26	12.092.830,00
57					E) PROVISIONES PARA RIESGOS Y GASTOS A CORTO PLAZO	0,00	0,00
480, 580	V. Ajustes por periodificación	0,00	0,00	491	I. Provisión para la devolución de ingresos	0,00	0,00
	Total General (A+B+C)...	248.705.190,13	255.168.333,06		Total General (A+B+C+D+E)...	248.705.190,13	255.168.333,06

B. CUENTA DEL RESULTADO ECONÓMICO-PATRIMONIAL

UNIVERSIDAD DE EXTREMADURA

CUENTA DEL RESULTADO ECONÓMICO-PATRIMONIAL

EJERCICIO 2015 FECHA 31/12/2015

Nº CUENTAS	DEBE	EJ. 2.015	EJ. 2.014	Nº CUENTAS	HABER	EJ. 2.015	EJ. 2.014
	A) GASTOS	144.162.353,29	141.368.465,08		B) INGRESOS	141.367.704,88	135.953.531,86
	1. Gastos de funcionamiento de los servicios y prestaciones sociales	139.955.229,95	138.569.629,76		1. Prestación de servicios	29.203.356,32	28.152.113,18
640, 641	a) Gastos de personal:	97.067.386,59	97.153.398,01	740	a) Tasas por prestación de servicios o realización de actividades	1.980.898,45	2.026.928,91
	a.1) Sueldos, salarios y asimilados	85.118.834,72	85.387.040,02	741	b) Precios públicos por prestación de servicios o realización de actividades	26.344.344,35	25.211.667,90
642, 643, 644	a.2) Cargas sociales	11.948.551,87	11.766.357,99	742	c) Precios públicos por utilización privativa o aprovechamiento especial del dominio público	878.113,52	913.516,37
645	b) Prestaciones sociales	1.647.693,17	2.823.583,66		2. Otros ingresos de gestión ordinaria	867.103,56	642.360,28
68	c) Dotaciones para amortizaciones de inmovilizado	9.150.978,53	8.637.570,37	773	a) Reintegros	510.317,25	240.574,14
	d) Variación de provisiones de tráfico	256.462,51	-268.339,42	78	b) Trabajos realizados por la entidad	0,00	0,00
675, 694, (794)	d.1) Variación de provisiones y pérdidas de créditos incobrables	256.462,51	-268.339,42		c) Otros ingresos de gestión	287.043,25	264.536,50
691, (791)	d.2) Variación de provisión para devoluciones de ingresos	0,00	0,00	775, 776, 777	c.1) Ingresos accesorios y otros de gestión corriente	287.043,25	264.536,50
62	e) Otros gastos de gestión	31.555.839,75	30.164.418,48	790	c.2) Exceso de provisiones de riesgos y gastos	0,00	0,00
63	e.1) Servicios exteriores	31.506.432,39	30.153.892,64	760	d) Ingresos de participaciones en capital	0,00	0,00
	e.2) Tributos	49.407,36	10.525,84	761, 762	e) Ingresos de otros valores negociales y de créditos del activo inmovilizado	0,00	0,00
676	e.3) Otros gastos de gestión corriente	0,00	0,00		f) Otros intereses e ingresos similares	69.743,06	137.249,64
661, 662, 663, 665, 669	f) Gastos financieros y asimilables	276.869,40	58.998,66	763, 765, 769	f.1) Otros intereses	69.743,06	137.249,64
666, 667	f.1) Por deudas	276.869,40	58.998,66	766	f.2) Beneficios en inversiones financieras	0,00	0,00
696, 698, 699, (796), (798), (799), 697, (797)	f.2) Pérdidas de inversiones financieras	0,00	0,00	768	g) Diferencias positivas de cambio	0,00	0,00
668	g) Variación de las provisiones de inversiones financieras	0,00	0,00		3. Transferencias y subvenciones	111.297.245,00	107.088.626,42
	h) Diferencias negativas de cambio	0,00	0,00	750	a) Transferencias corrientes	90.325.330,13	88.906.792,00
	2. Transferencias y subvenciones	2.522.044,11	2.794.055,11	751	b) Subvenciones corrientes	3.868.030,52	3.681.786,04
650	a) Transferencias corrientes	2.522.044,11	2.755.973,71	755	c) Transferencias de capital	8.400,00	47.600,00
651	b) Subvenciones corrientes	0,00	0,00	756	d) Subvenciones de capital	17.095.484,35	14.452.448,38
655	c) Transferencias de capital	0,00	38.081,40		4. Ganancias e Ingresos extraordinarios	0,00	70.431,98
656	d) Subvenciones de capital	0,00	0,00	770, 771	a) Beneficios procedentes del inmovilizado	0,00	0,00
	3. Pérdidas y gastos extraordinarios	1.685.079,23	4.780,21	774	b) Beneficios por operaciones de endeudamiento	0,00	0,00
670, 671	a) Pérdidas procedentes de inmovilizado	6.355,36	4.780,21	778	c) Ingresos extraordinarios	0,00	0,00
674	b) Pérdidas por operaciones de endeudamiento	0,00	0,00	779	d) Ingresos y beneficios de otros ejercicios	0,00	70.431,98
678	c) Gastos extraordinarios	0,00	0,00				
679	d) Gastos y Pérdidas de otros ejercicios	1.678.723,87	0,00				
692, (792)	e) Variación de provisión de inmovilizado no financiero	0,00	0,00				
	AHORRO	0,00	0,00		DESAHORRO	2.794.648,41	5.414.933,22

C. ESTADO DE LIQUIDACIÓN DEL PRESUPUESTO

C.1 Liquidación del Presupuesto de Gastos.

C.1.1 Primera Parte.



UNIVERSIDAD DE EXTREMADURA

ESTADO DE LIQUIDACIÓN DEL PRESUPUESTO

LIQUIDACIÓN DEL PRESUPUESTO DE GASTOS DEL EJERCICIO 2015

1ª PARTE

Clasificación Orgánica:	UNIVERSIDAD DE EXTREMADURA
Clasificación Funcional:	121A DIRECCION Y SERV GENERALES DE LA ADMON GRAL, PERSONA

Clasificación Económica	Explicación	Créditos Presupuestarios			Gastos Compromet.	Obligac. Reconoc. Netas	Remanentes de Crédito	Pagos	Obligac. Pdtes. de Pago a 31 de Diciembre
		Iniciales	Modificaciones	Definitivos					
10000	RETRIBUCIONES BASICAS	20.376,00	0,50	20.376,50	20.376,38	20.376,38	0,12	20.376,38	0,00
10001	RETRIBUCIONES COMPLEMENTARIAS	52.620,00	0,00	52.620,00	52.619,50	52.619,50	0,50	52.619,50	0,00
	Subtotal Artículo 10	72.996,00	0,50	72.996,50	72.995,88	72.995,88	0,62	72.995,88	0,00
11000	RETRIBUCIONES BASICAS	14.677,00	0,00	14.677,00	0,00	0,00	14.677,00	0,00	0,00
11001	RETRIBUCIONES COMPLEMENTARIAS	30.295,00	0,00	30.295,00	0,00	0,00	30.295,00	0,00	0,00
	Subtotal Artículo 11	44.972,00	0,00	44.972,00	0,00	0,00	44.972,00	0,00	0,00
12000	RETRIBUCIONES BASICAS PDI	16.503.998,00	-127.000,00	16.376.998,00	16.376.885,87	16.376.885,87	112,13	16.376.885,87	0,00
12001	RETRIBUCIONES BASICAS PAS	8.538.318,00	22.336,46	8.560.654,46	8.452.304,86	8.452.304,86	108.349,60	8.452.304,86	0,00
12002	RETRIBUCIONES BASICAS PROFESORADO PLAZAS VINCULADAS	11.668,00	0,00	11.668,00	10.552,70	10.552,70	1.115,30	10.552,70	0,00
12100	RETRIBUCIONES COMPLEMENTARIAS PDI	25.168.422,00	-13.294,76	25.155.127,24	25.154.743,92	25.154.743,92	383,32	25.154.743,92	0,00
12101	RETRIBUCIONES COMPLEMENTARIAS PAS	10.808.508,00	27.214,78	10.835.722,78	10.666.352,83	10.666.352,83	169.369,95	10.666.352,83	0,00
12166	RETRIBUCIONES COMPLEMENTARIAS PROFESORADO PLAZAS VINCULADAS	404.110,00	-175.000,00	229.110,00	223.626,52	223.626,52	5.483,48	223.626,52	0,00
	Subtotal Artículo 12	61.435.024,00	-265.743,52	61.169.280,48	60.884.466,70	60.884.466,70	284.813,78	60.884.466,70	0,00
13000	RETRIBUCIONES BASICAS PERSONAL LABORAL FIJO PDI	5.813.653,00	0,00	5.813.653,00	5.714.561,90	5.714.561,90	99.091,10	5.714.561,90	0,00
13001	RETRIBUCIONES BASICAS PERSONAL LABORAL FIJO PAS	3.293.421,00	0,00	3.293.421,00	3.237.194,34	3.237.194,34	56.226,66	3.237.194,34	0,00
13100	RETRIBUCIONES COMPLEMENTARIAS PERSONAL LABORAL FIJO PDI	5.337.159,00	-105.500,50	5.231.658,50	5.162.074,47	5.162.074,47	69.584,03	5.162.074,47	0,00

UNIVERSIDAD DE EXTREMADURA

ESTADO DE LIQUIDACIÓN DEL PRESUPUESTO

LIQUIDACIÓN DEL PRESUPUESTO DE GASTOS DEL EJERCICIO 2015

1ª PARTE

Clasificación Económica	Explicación	Créditos Presupuestarios			Gastos Compromet.	Obligac. Reconoc. Netas	Remanentes de Crédito	Pagos	Obligac. Pdes. de Pago a 31 de Diciembre
		Iniciales	Modificaciones	Definitivos					
13101	RETRIBUCIONES COMPLEMENTARIAS PERSONAL LABORAL FIJO PAS	904.698,00	7.006,63	911.704,63	877.205,51	877.205,51	34.499,12	877.205,51	0,00
13200	RETRIBUCIONES BASICAS PERSONAL LABORAL TEMPORAL PDI	4.063.600,00	-75.000,00	3.988.600,00	3.785.828,41	3.785.828,41	202.771,59	3.785.828,41	0,00
13201	RETRIBUCIONES BASICAS PERSONAL LABORAL TEMPORAL PAS	11.396,00	42.500,00	53.896,00	53.456,68	53.456,68	439,32	53.456,68	0,00
13300	RETRIBUCIONES COMPLEMENTARIAS PERSONAL LABORAL TEMPORAL PDI	2.902.409,00	-120.000,00	2.782.409,00	2.766.230,47	2.766.230,47	16.178,53	2.766.230,47	0,00
13301	RETRIBUCIONES COMPLEMENTARIAS PERSONAL LABORAL TEMPORAL PAS	2.795,00	14.000,00	16.795,00	16.237,87	16.237,87	557,13	16.237,87	0,00
	Subtotal Artículo 13	22.329.131,00	-236.993,87	22.092.137,13	21.612.789,65	21.612.789,65	479.347,48	21.612.789,65	0,00
14400	RETRIBUCIONES OTRO PERSONAL PDI	284.000,00	-284.000,00	0,00	0,00	0,00	0,00	0,00	0,00
	Subtotal Artículo 14	284.000,00	-284.000,00	0,00	0,00	0,00	0,00	0,00	0,00
15000	PRODUCTIVIDAD PDI	2.391.001,00	0,00	2.391.001,00	2.374.043,76	2.374.043,76	16.957,24	2.374.043,76	0,00
15001	PRODUCTIVIDAD PAS	96.526,00	10.258,95	106.784,95	46.702,71	46.702,71	60.082,24	46.702,71	0,00
15002	PRODUCTIVIDAD PROFESORADO PLAZAS VINCULADAS	113.151,00	0,00	113.151,00	101.182,31	101.182,31	11.968,69	101.182,31	0,00
15101	GRATIFICACIONES PAS	31.068,00	7.123,75	38.191,75	17.482,62	17.482,62	20.709,13	17.482,62	0,00
	Subtotal Artículo 15	2.631.746,00	17.382,70	2.649.128,70	2.539.411,40	2.539.411,40	109.717,30	2.539.411,40	0,00
160	CUOTAS SOCIALES	11.948.744,00	48.794,05	11.997.538,05	11.686.689,23	11.686.689,23	310.848,82	10.686.848,75	999.840,48
	Subtotal Artículo 16	11.948.744,00	48.794,05	11.997.538,05	11.686.689,23	11.686.689,23	310.848,82	10.686.848,75	999.840,48
	Subtotal Capítulo 1	98.746.613,00	-720.560,14	98.026.052,86	96.796.352,86	96.796.352,86	1.229.700,00	95.796.512,38	999.840,48
	TOTAL	98.746.613,00	-720.560,14	98.026.052,86	96.796.352,86	96.796.352,86	1.229.700,00	95.796.512,38	999.840,48



UNIVERSIDAD DE EXTREMADURA

ESTADO DE LIQUIDACIÓN DEL PRESUPUESTO

LIQUIDACIÓN DEL PRESUPUESTO DE GASTOS DEL EJERCICIO 2015

1ª PARTE

Clasificación Orgánica:	UNIVERSIDAD DE EXTREMADURA
Clasificación Funcional:	136A ACCION DE LA UNIVERSIDAD EN EL EXTERIOR. RELACIONES IN

Clasificación Económica	Explicación	Créditos Presupuestarios			Gastos Compromet.	Obligac. Reconoc. Netas	Remanentes de Crédito	Pagos	Obligac. Pdtes. de Pago a 31 de Diciembre
		Iniciales	Modificaciones	Definitivos					
200	ARRENDAMIENTO DE TERRENOS Y BIENES NATURALES	0,00	17.326,26	17.326,26	0,00	0,00	17.326,26	0,00	0,00
204	ARRENDAMIENTO MATERIAL DE TRANSPORTE	414,00	-414,00	0,00	0,00	0,00	0,00	0,00	0,00
	Subtotal Artículo 20	414,00	16.912,26	17.326,26	0,00	0,00	17.326,26	0,00	0,00
212	EDIFICIOS Y OTRAS CONSTRUCC	85,00	-85,00	0,00	0,00	0,00	0,00	0,00	0,00
215	MOBILIARIO Y ENSERES	100,00	-100,00	0,00	74,71	74,71	-74,71	74,71	0,00
216	EQUIPOS PROCESOS DE INFORMAC	220,00	-220,00	0,00	72,60	72,60	-72,60	72,60	0,00
	Subtotal Artículo 21	405,00	-405,00	0,00	147,31	147,31	-147,31	147,31	0,00
22000	ORDINARIO NO INVENTARIABLE	3.943,00	-3.943,00	0,00	5.235,17	5.235,17	-5.235,17	5.235,17	0,00
22002	MATERIAL INF. NO INVENTARIABLE	974,00	-974,00	0,00	232,57	232,57	-232,57	232,57	0,00
22109	OTROS SUMINISTROS	608,00	-608,00	0,00	50,35	50,35	-50,35	50,35	0,00
22200	TELEFONICAS	3.523,00	-3.523,00	0,00	3.499,14	3.499,14	-3.499,14	2.861,62	637,52
22201	POSTALES	40,00	-40,00	0,00	14,85	14,85	-14,85	14,85	0,00
223	TRANSPORTES	577,00	-577,00	0,00	3.680,64	3.680,64	-3.680,64	3.680,64	0,00
22601	ATENC. PROTOCOL. Y REPRESENTAT	470,00	-470,00	0,00	168,65	168,65	-168,65	168,65	0,00
22606	REUNIONES, CONFERENCIAS Y CURSOS	312,00	-312,00	0,00	1.100,49	1.100,49	-1.100,49	1.100,49	0,00
22609	OTROS	2.925,00	-2.925,00	0,00	170,00	170,00	-170,00	170,00	0,00
22706	ESTUDIOS Y TRABAJOS TECNICOS	0,00	0,00	0,00	250,47	250,47	-250,47	250,47	0,00
	Subtotal Artículo 22	13.372,00	-13.372,00	0,00	14.402,33	14.402,33	-14.402,33	13.764,81	637,52
230	DIETAS	1.707,00	-1.707,00	0,00	0,00	0,00	0,00	0,00	0,00

UNIVERSIDAD DE EXTREMADURA

ESTADO DE LIQUIDACIÓN DEL PRESUPUESTO

LIQUIDACIÓN DEL PRESUPUESTO DE GASTOS DEL EJERCICIO 2015

1ª PARTE

Clasificación Económica	Explicación	Créditos Presupuestarios			Gastos Compromet.	Obligac. Reconoc. Netas	Remanentes de Crédito	Pagos	Obligac. Pdtes. de Pago a 31 de Diciembre
		Iniciales	Modificaciones	Definitivos					
23003	PERSONAL DE ADMINISTRACIÓN Y SERVICIOS FUNCIONARIO	0,00	0,00	0,00	1.454,68	1.454,68	-1.454,68	1.454,68	0,00
231	LOCOMOCION	4.102,00	-4.102,00	0,00	0,00	0,00	0,00	0,00	0,00
23101	PERSONAL DOCENTE E INVESTIGADOR FUNCIONARIO	0,00	0,00	0,00	88,00	88,00	-88,00	88,00	0,00
23102	PERSONAL DOCENTE E INVESTIGADOR LABORAL CONTRATADO	0,00	0,00	0,00	44,00	44,00	-44,00	44,00	0,00
23103	PERSONAL DE ADMINISTRACIÓN Y SERVICIOS FUNCIONARIO	0,00	0,00	0,00	1.045,11	1.045,11	-1.045,11	1.045,11	0,00
23105	OTRO PERSONAL	0,00	0,00	0,00	44,00	44,00	-44,00	44,00	0,00
	Subtotal Artículo 23	5.809,00	-5.809,00	0,00	2.675,79	2.675,79	-2.675,79	2.675,79	0,00
	Subtotal Capítulo 2	20.000,00	-2.673,74	17.326,26	17.225,43	17.225,43	100,83	16.587,91	637,52
48109	PROGRAMA AGENCIA ESPAÑOLA DE COOPERACION INTERNACIONAL	0,00	43.085,89	43.085,89	2.284,12	2.284,12	40.801,77	2.284,12	0,00
48110	PROGRAMA CON EUROPA SOCRATES ERASMUS TEMPUS MINERVA COMENIUS	494.500,00	853.624,39	1.348.124,39	836.129,98	836.129,98	511.994,41	834.369,98	1.760,00
48117	Programa de Becas Internacionalesl Bancaja	0,00	7.026,53	7.026,53	0,00	0,00	7.026,53	0,00	0,00
48121	PROGRAMAS CON EUROPA. ERASMUS. ESTUDIANTES PRACTICAS	43.050,00	55.427,50	98.477,50	72.825,00	72.825,00	25.652,50	72.825,00	0,00
48122	PROGRAMAS CON EUROPA. ERASMUS. MOVILIDAD PDI	88.000,00	112.786,36	200.786,36	73.270,00	73.270,00	127.516,36	73.270,00	0,00
48123	PROGRAMAS CON EUROPA. ERASMUS. MOVILIDAD PAS	17.600,00	21.355,21	38.955,21	19.355,00	19.355,00	19.600,21	19.355,00	0,00
48126	PROGRAMA BECAS FUNDACION CAROLINA	0,00	9.632,11	9.632,11	7.200,00	7.200,00	2.432,11	7.200,00	0,00

UNIVERSIDAD DE EXTREMADURA
ESTADO DE LIQUIDACIÓN DEL PRESUPUESTO
LIQUIDACIÓN DEL PRESUPUESTO DE GASTOS DEL EJERCICIO 2015

1ª PARTE

Clasificación Económica	Explicación	Créditos Presupuestarios			Gastos Compromet.	Obligac. Reconoc. Netas	Remanentes de Crédito	Pagos	Obligac. Pdtes. de Pago a 31 de Diciembre
		Iniciales	Modificaciones	Definitivos					
48131	BECAS FORMULA SANTANDER	9.806,00	7.001,92	16.807,92	6.903,00	6.903,00	9.904,92	6.903,00	0,00
48133	Becas Santander Iberoamerica Grado	58.060,00	130.646,22	188.706,22	55.157,00	55.157,00	133.549,22	55.157,00	0,00
48135	Programa Becas Prácticas TEC Monterrey	180.000,00	222.000,00	402.000,00	126.000,00	126.000,00	276.000,00	126.000,00	0,00
48136	Programa Becas Alianza del Pacífico	180.000,00	24.000,00	204.000,00	0,00	0,00	204.000,00	0,00	0,00
48137	Programa de Becas Estudiantes Ecuato Guineanos	30.000,00	17.500,00	47.500,00	17.500,00	17.500,00	30.000,00	17.500,00	0,00
48138	Programa Ciencias sin Fronteras	2.500,00	0,00	2.500,00	0,00	0,00	2.500,00	0,00	0,00
	Subtotal Artículo 48	1.103.516,00	1.504.086,13	2.607.602,13	1.216.624,10	1.216.624,10	1.390.978,03	1.214.864,10	1.760,00
	Subtotal Capítulo 4	1.103.516,00	1.504.086,13	2.607.602,13	1.216.624,10	1.216.624,10	1.390.978,03	1.214.864,10	1.760,00
620	INVERSIONES NUEVAS ASOCIADA AL FUNCIONAMIENTO OPERATIVO DE S	100,00	2.673,74	2.773,74	0,00	0,00	2.773,74	0,00	0,00
62004	MOBILIARIO Y ENSERES	0,00	0,00	0,00	1.183,43	1.183,43	-1.183,43	1.183,43	0,00
62005	EQUIPAMIENTO PROCESO DE INFORMACIÓN	0,00	0,00	0,00	1.490,31	1.490,31	-1.490,31	1.490,31	0,00
	Subtotal Artículo 62	100,00	2.673,74	2.773,74	2.673,74	2.673,74	100,00	2.673,74	0,00
630	INVERSIONES REPOSICION ASOCIADAS AL FUNCIONAMIENTO OPERAT. S	100,00	0,00	100,00	0,00	0,00	100,00	0,00	0,00
	Subtotal Artículo 63	100,00	0,00	100,00	0,00	0,00	100,00	0,00	0,00
640	GASTOS INV. CARAC. INMATERIAL	0,00	1.330.843,22	1.330.843,22	838.044,33	838.044,33	492.798,89	827.772,59	10.271,74
64021	PROGRAMAS DE COOPERACIÓN INTERNACIONAL	0,00	8.994,15	8.994,15	4.959,96	4.959,96	4.034,19	4.959,96	0,00
64023	PROGRAMA PROPIO DE COOPERACION AL DESARROLLO	0,00	7,20	7,20	0,00	0,00	7,20	0,00	0,00

UNIVERSIDAD DE EXTREMADURA

ESTADO DE LIQUIDACIÓN DEL PRESUPUESTO

LIQUIDACIÓN DEL PRESUPUESTO DE GASTOS DEL EJERCICIO 2015

1ª PARTE

Clasificación Económica	Explicación	Créditos Presupuestarios			Gastos Compromet.	Obligac. Reconoc. Netas	Remanentes de Crédito	Pagos	Obligac. Pdtes. de Pago a 31 de Diciembre
		Iniciales	Modificaciones	Definitivos					
64040	PROGRAMA CON EUROPA SOCRATES ERASMUS TEMPUS MINERVA	118.400,00	182.856,80	301.256,80	46.489,60	46.489,60	254.767,20	37.506,68	8.982,92
64042	CURSOS DE LENGUA, CULTURA Y CIVILIZACION ESPAÑOLA PARA ESTUD	100.000,00	128.740,42	228.740,42	129.281,54	129.281,54	99.458,88	108.141,54	21.140,00
64043	CURSOS INTENSIVOS DE LENGUAS EXTRANJERAS PARA ESTUDIANTES ER	0,00	26.932,41	26.932,41	1.241,60	1.241,60	25.690,81	1.241,60	0,00
64044	JUNTA EXTREMADURA OTRAS ACTIVIDADES DE INVESTIGACIÓN	0,00	2.620,00	2.620,00	0,00	0,00	2.620,00	0,00	0,00
64056	CURSOS DE VERANO FINANCIADOS POR EMPRESAS PRIVADAS	0,00	2,38	2,38	0,00	0,00	2,38	0,00	0,00
64087	ERASMUS PROGRAMA INTENSIVO	0,00	15.028,56	15.028,56	14.988,56	14.988,56	40,00	14.988,56	0,00
64090	BECARIOS DE INVESTIGACION	0,00	2.526,00	2.526,00	0,00	0,00	2.526,00	0,00	0,00
	Subtotal Artículo 64	218.400,00	1.698.551,14	1.916.951,14	1.035.005,59	1.035.005,59	881.945,55	994.610,93	40.394,66
	Subtotal Capítulo 6	218.600,00	1.701.224,88	1.919.824,88	1.037.679,33	1.037.679,33	882.145,55	997.284,67	40.394,66
TOTAL		1.342.116,00	3.202.637,27	4.544.753,27	2.271.528,86	2.271.528,86	2.273.224,41	2.228.736,68	42.792,18



UNIVERSIDAD DE EXTREMADURA

ESTADO DE LIQUIDACIÓN DEL PRESUPUESTO

LIQUIDACIÓN DEL PRESUPUESTO DE GASTOS DEL EJERCICIO 2015

1ª PARTE

Clasificación Orgánica:	UNIVERSIDAD DE EXTREMADURA
Clasificación Funcional:	313E ACCION SOCIAL EN FAVOR DE FUNCIONARIOS

Clasificación Económica	Explicación	Créditos Presupuestarios			Gastos Compromet.	Obligac. Reconoc. Netas	Remanentes de Crédito	Pagos	Obligac. Pdes. de Pago a 31 de Diciembre
		Iniciales	Modificaciones	Definitivos					
16100	INDEMNIZACIONES POR JUBILACIÓN VOLUNTARIA	932.817,00	855.862,15	1.788.679,15	1.028.147,17	1.028.147,17	760.531,98	1.028.147,17	0,00
16204	ACCION SOCIAL	55.000,00	0,00	55.000,00	44.672,23	44.672,23	10.327,77	30.118,90	14.553,33
16205	SEGUROS	167.813,00	0,00	167.813,00	217.078,21	217.078,21	-49.265,21	96.124,84	120.953,37
	Subtotal Artículo 16	1.155.630,00	855.862,15	2.011.492,15	1.289.897,61	1.289.897,61	721.594,54	1.154.390,91	135.506,70
	Subtotal Capítulo 1	1.155.630,00	855.862,15	2.011.492,15	1.289.897,61	1.289.897,61	721.594,54	1.154.390,91	135.506,70
48104	AYUDAS AL ESTUDIO EMPLEADOS PUBLICOS UEX	290.000,00	0,00	290.000,00	269.241,68	269.241,68	20.758,32	269.241,68	0,00
48105	AYUDA VICTIMAS DEL TERRORISMO	1.800,00	0,00	1.800,00	1.200,00	1.200,00	600,00	1.200,00	0,00
48112	APORTACION A GUARDERIAS UNIVERSITARIAS	58.088,00	0,00	58.088,00	58.088,00	58.088,00	0,00	58.088,00	0,00
48120	OTRAS TRANSFERENCIAS ACCION SOCIAL E INTERCAMBIO VACACIONES	91.000,00	0,00	91.000,00	90.257,88	90.257,88	742,12	90.257,88	0,00
	Subtotal Artículo 48	440.888,00	0,00	440.888,00	418.787,56	418.787,56	22.100,44	418.787,56	0,00
	Subtotal Capítulo 4	440.888,00	0,00	440.888,00	418.787,56	418.787,56	22.100,44	418.787,56	0,00
830	PRESTAMOS CORTO PLAZO	36.000,00	0,00	36.000,00	35.300,00	35.300,00	700,00	35.300,00	0,00
	Subtotal Artículo 83	36.000,00	0,00	36.000,00	35.300,00	35.300,00	700,00	35.300,00	0,00
	Subtotal Capítulo 8	36.000,00	0,00	36.000,00	35.300,00	35.300,00	700,00	35.300,00	0,00
TOTAL		1.632.518,00	855.862,15	2.488.380,15	1.743.985,17	1.743.985,17	744.394,98	1.608.478,47	135.506,70



UNIVERSIDAD DE EXTREMADURA

ESTADO DE LIQUIDACIÓN DEL PRESUPUESTO

LIQUIDACIÓN DEL PRESUPUESTO DE GASTOS DEL EJERCICIO 2015

1ª PARTE

Clasificación Orgánica:	UNIVERSIDAD DE EXTREMADURA
Clasificación Funcional:	322J NUEVAS TECNOLOGIAS APLICADAS A LA EDUCACION

Clasificación Económica	Explicación	Créditos Presupuestarios			Gastos Compromet.	Obligac. Reconoc. Netas	Remanentes de Crédito	Pagos	Obligac. Pdes. de Pago a 31 de Diciembre
		Iniciales	Modificaciones	Definitivos					
200	ARRENDAMIENTO DE TERRENOS Y BIENES NATURALES	0,00	272.342,07	272.342,07	0,00	0,00	272.342,07	0,00	0,00
206	ARRENDAMIENTO DE EQUIPOS PARA PROCESOS DE INFORMACION	23.177,00	-23.177,00	0,00	49.981,29	49.981,29	-49.981,29	47.427,02	2.554,27
	Subtotal Artículo 20	23.177,00	249.165,07	272.342,07	49.981,29	49.981,29	222.360,78	47.427,02	2.554,27
212	EDIFICIOS Y OTRAS CONSTRUCC	2.300,00	-2.200,00	100,00	496,71	496,71	-396,71	496,71	0,00
214	ELEMENTOS DE TRANSPORTE	0,00	0,00	0,00	333,50	333,50	-333,50	333,50	0,00
215	MOBILIARIO Y ENSERES	0,00	0,00	0,00	2.142,98	2.142,98	-2.142,98	2.142,98	0,00
216	EQUIPOS PROCESOS DE INFORMAC	187.860,00	-187.760,00	100,00	143.390,89	143.390,89	-143.290,89	124.901,08	18.489,81
	Subtotal Artículo 21	190.160,00	-189.960,00	200,00	146.364,08	146.364,08	-146.164,08	127.874,27	18.489,81
22000	ORDINARIO NO INVENTARIABLE	5.907,00	-5.907,00	0,00	4.050,29	4.050,29	-4.050,29	4.050,29	0,00
22001	PRENSA, REVISTAS, LIBROS Y OTRAS PUBLICACIONES	64,00	-64,00	0,00	0,00	0,00	0,00	0,00	0,00
22002	MATERIAL INF. NO INVENTARIABLE	16.571,00	-16.571,00	0,00	9.644,46	9.644,46	-9.644,46	9.495,29	149,17
22109	OTROS SUMINISTROS	421,00	-421,00	0,00	1.237,41	1.237,41	-1.237,41	431,91	805,50
22200	TELEFONICAS	2.282,00	-2.282,00	0,00	2.658,17	2.658,17	-2.658,17	2.178,84	479,33
223	TRANSPORTES	0,00	0,00	0,00	653,40	653,40	-653,40	653,40	0,00
224	PRIMAS DE SEGUROS	0,00	0,00	0,00	496,01	496,01	-496,01	496,01	0,00
22501	TRIBUTOS AUTONOMICOS	0,00	0,00	0,00	30,35	30,35	-30,35	30,35	0,00
22502	TRIBUTOS LOCALES	0,00	0,00	0,00	59,00	59,00	-59,00	59,00	0,00
22601	ATENC. PROTOCOL. Y REPRESENTAT	350,00	-350,00	0,00	0,00	0,00	0,00	0,00	0,00

UNIVERSIDAD DE EXTREMADURA

ESTADO DE LIQUIDACIÓN DEL PRESUPUESTO

LIQUIDACIÓN DEL PRESUPUESTO DE GASTOS DEL EJERCICIO 2015

1ª PARTE

Clasificación Económica	Explicación	Créditos Presupuestarios			Gastos Compromet.	Obligac. Reconoc. Netas	Remanentes de Crédito	Pagos	Obligac. Pdtes. de Pago a 31 de Diciembre
		Iniciales	Modificaciones	Definitivos					
22606	REUNIONES, CONFERENCIAS Y CURSOS	62.186,00	-62.186,00	0,00	7.655,23	7.655,23	-7.655,23	7.655,23	0,00
22609	OTROS	75,00	-75,00	0,00	2.466,51	2.466,51	-2.466,51	2.466,51	0,00
22706	ESTUDIOS Y TRABAJOS TECNICOS	14.890,00	-14.890,00	0,00	5.808,00	5.808,00	-5.808,00	5.808,00	0,00
22709	OTROS	0,00	0,00	0,00	588,98	588,98	-588,98	588,98	0,00
	Subtotal Artículo 22	102.746,00	-102.746,00	0,00	35.347,81	35.347,81	-35.347,81	33.913,81	1.434,00
230	DIETAS	3.650,00	-3.650,00	0,00	0,00	0,00	0,00	0,00	0,00
23001	PERSONAL DOCENTE E INVESTIGADOR FUNCIONARIO	0,00	0,00	0,00	475,84	475,84	-475,84	475,84	0,00
23003	PERSONAL DE ADMINISTRACIÓN Y SERVICIOS FUNCIONARIO	0,00	0,00	0,00	3.504,66	3.504,66	-3.504,66	3.504,66	0,00
23005	OTRO PERSONAL	0,00	0,00	0,00	79,32	79,32	-79,32	79,32	0,00
231	LOCOMOCION	6.267,00	-6.267,00	0,00	0,00	0,00	0,00	0,00	0,00
23101	PERSONAL DOCENTE E INVESTIGADOR FUNCIONARIO	0,00	0,00	0,00	3.265,90	3.265,90	-3.265,90	3.045,90	220,00
23103	PERSONAL DE ADMINISTRACIÓN Y SERVICIOS FUNCIONARIO	0,00	0,00	0,00	4.382,10	4.382,10	-4.382,10	4.382,10	0,00
23105	OTRO PERSONAL	0,00	0,00	0,00	1.764,23	1.764,23	-1.764,23	1.669,63	94,60
	Subtotal Artículo 23	9.917,00	-9.917,00	0,00	13.472,05	13.472,05	-13.472,05	13.157,45	314,60
	Subtotal Capítulo 2	326.000,00	-53.457,93	272.542,07	245.165,23	245.165,23	27.376,84	222.372,55	22.792,68
620	INVERSIONES NUEVAS ASOCIADA AL FUNCIONAMIENTO OPERATIVO DE S	100,00	56.900,00	57.000,00	0,00	0,00	57.000,00	0,00	0,00
62002	MAQUINARIA, INSTALAC. Y UTILLAJE	0,00	0,00	0,00	7.429,43	7.429,43	-7.429,43	3.649,46	3.779,97
62004	MOBILIARIO Y ENSERES	0,00	0,00	0,00	8.347,96	8.347,96	-8.347,96	7.978,05	369,91
62005	EQUIPAMIENTO PROCESO DE INFORMACIÓN	0,00	0,00	0,00	41.208,28	41.208,28	-41.208,28	40.658,28	550,00
621	INVERSIONES	0,00	3,16	3,16	0,00	0,00	3,16	0,00	0,00

UNIVERSIDAD DE EXTREMADURA

ESTADO DE LIQUIDACIÓN DEL PRESUPUESTO

LIQUIDACIÓN DEL PRESUPUESTO DE GASTOS DEL EJERCICIO 2015

1ª PARTE

Clasificación Económica	Explicación	Créditos Presupuestarios			Gastos Compromet.	Obligac. Reconoc. Netas	Remanentes de Crédito	Pagos	Obligac. Pdes. de Pago a 31 de Diciembre
		Iniciales	Modificaciones	Definitivos					
	Subtotal Artículo 62	100,00	56.903,16	57.003,16	56.985,67	56.985,67	17,49	52.285,79	4.699,88
630	INVERSIONES REPOSICION ASOCIADAS AL FUNCIONAMIENTO OPERAT. S	100,00	-100,00	0,00	0,00	0,00	0,00	0,00	0,00
	Subtotal Artículo 63	100,00	-100,00	0,00	0,00	0,00	0,00	0,00	0,00
640	GASTOS INV. CARAC. INMATERIAL	0,00	999,76	999,76	347,21	347,21	652,55	347,21	0,00
64014	OTROS PROYECTOS FINANCIACION EMPRESAS PRIVADAS	0,00	118,16	118,16	0,00	0,00	118,16	0,00	0,00
64077	CAMPUS VIRTUAL DE LA UNIVERSIDAD DE EXTREMADURA	0,00	0,00	0,00	0,00	0,00	0,00	0,00	0,00
64090	BECARIOS DE INVESTIGACION	0,00	2.299,58	2.299,58	0,00	0,00	2.299,58	0,00	0,00
64094	Proyecto Portal de Datos Abiertos de la UEx	35.000,00	-16.860,99	18.139,01	12.039,50	12.039,50	6.099,51	12.039,50	0,00
64095	Proyecto Administración Electrónica	40.000,00	0,00	40.000,00	39.127,87	39.127,87	872,13	21.775,38	17.352,49
	Subtotal Artículo 64	75.000,00	-13.443,49	61.556,51	51.514,58	51.514,58	10.041,93	34.162,09	17.352,49
	Subtotal Capítulo 6	75.200,00	43.359,67	118.559,67	108.500,25	108.500,25	10.059,42	86.447,88	22.052,37
	TOTAL	401.200,00	-10.098,26	391.101,74	353.665,48	353.665,48	37.436,26	308.820,43	44.845,05



UNIVERSIDAD DE EXTREMADURA

ESTADO DE LIQUIDACIÓN DEL PRESUPUESTO

LIQUIDACIÓN DEL PRESUPUESTO DE GASTOS DEL EJERCICIO 2015

1ª PARTE

Clasificación Orgánica:	UNIVERSIDAD DE EXTREMADURA
Clasificación Funcional:	322L CONVERGENCIA EUROPEA, CALIDAD DOCENTE Y CURSOS DE P

Clasificación Económica	Explicación	Créditos Presupuestarios			Gastos Compromet.	Obligac. Reconoc. Netas	Remanentes de Crédito	Pagos	Obligac. Pdtes. de Pago a 31 de Diciembre
		Iniciales	Modificaciones	Definitivos					
200	ARRENDAMIENTO DE TERRENOS Y BIENES NATURALES	0,00	241.909,17	241.909,17	0,00	0,00	241.909,17	0,00	0,00
	Subtotal Artículo 20	0,00	241.909,17	241.909,17	0,00	0,00	241.909,17	0,00	0,00
212	EDIFICIOS Y OTRAS CONSTRUCC	4.320,00	-4.320,00	0,00	1.440,51	1.440,51	-1.440,51	1.440,51	0,00
215	MOBILIARIO Y ENSERES	5.245,00	-5.245,00	0,00	3.950,33	3.950,33	-3.950,33	3.950,33	0,00
216	EQUIPOS PROCESOS DE INFORMAC	6.995,00	-6.995,00	0,00	1.906,73	1.906,73	-1.906,73	1.906,73	0,00
	Subtotal Artículo 21	16.560,00	-16.560,00	0,00	7.297,57	7.297,57	-7.297,57	7.297,57	0,00
22000	ORDINARIO NO INVENTARIABLE	25.109,00	-25.109,00	0,00	9.506,28	9.506,28	-9.506,28	9.506,28	0,00
22001	PRENSA, REVISTAS, LIBROS Y OTRAS PUBLICACIONES	1.404,00	-1.404,00	0,00	22.575,11	22.575,11	-22.575,11	839,64	21.735,47
22002	MATERIAL INF. NO INVENTARIABLE	17.817,00	-17.817,00	0,00	9.491,01	9.491,01	-9.491,01	9.491,01	0,00
22109	OTROS SUMINISTROS	7.538,00	-7.538,00	0,00	1.853,44	1.853,44	-1.853,44	1.853,44	0,00
22200	TELEFONICAS	3.743,00	-3.743,00	0,00	2.175,26	2.175,26	-2.175,26	1.828,20	347,06
22201	POSTALES	1.194,00	-1.194,00	0,00	316,75	316,75	-316,75	316,75	0,00
223	TRANSPORTES	0,00	0,00	0,00	45,30	45,30	-45,30	45,30	0,00
22601	ATENC. PROTOCOL. Y REPRESENTAT	997,00	-997,00	0,00	4.846,85	4.846,85	-4.846,85	4.846,85	0,00
22602	PUBLICIDAD Y PROPAGANDA	2.322,00	-2.322,00	0,00	0,00	0,00	0,00	0,00	0,00
22606	REUNIONES, CONFERENCIAS Y CURSOS	179.027,00	-179.027,00	0,00	142.958,72	142.958,72	-142.958,72	142.958,72	0,00
22706	ESTUDIOS Y TRABAJOS TECNICOS	0,00	0,00	0,00	430,88	430,88	-430,88	430,88	0,00
	Subtotal Artículo 22	239.151,00	-239.151,00	0,00	194.199,60	194.199,60	-194.199,60	172.117,07	22.082,53
230	DIETAS	1.855,00	-1.855,00	0,00	0,00	0,00	0,00	0,00	0,00

UNIVERSIDAD DE EXTREMADURA

ESTADO DE LIQUIDACIÓN DEL PRESUPUESTO

LIQUIDACIÓN DEL PRESUPUESTO DE GASTOS DEL EJERCICIO 2015

1ª PARTE

Clasificación Económica	Explicación	Créditos Presupuestarios			Gastos Compromet.	Obligac. Reconoc. Netas	Remanentes de Crédito	Pagos	Obligac. Pdtes. de Pago a 31 de Diciembre
		Iniciales	Modificaciones	Definitivos					
23001	PERSONAL DOCENTE E INVESTIGADOR	0,00	0,00	0,00	178,47	178,47	-178,47	178,47	0,00
23003	PERSONAL DE ADMINISTRACIÓN Y SERVICIOS FUNCIONARIO	0,00	0,00	0,00	753,54	753,54	-753,54	753,54	0,00
23004	PERSONAL DE ADMINISTRACION Y SERVICIOS LABORAL	0,00	0,00	0,00	257,79	257,79	-257,79	257,79	0,00
23005	OTRO PERSONAL	0,00	0,00	0,00	79,32	79,32	-79,32	79,32	0,00
231	LOCOMOCION	4.204,00	-4.204,00	0,00	0,00	0,00	0,00	0,00	0,00
23101	PERSONAL DOCENTE E INVESTIGADOR	0,00	0,00	0,00	396,00	396,00	-396,00	396,00	0,00
23102	PERSONAL DOCENTE E INVESTIGADOR LABORAL CONTRATADO	0,00	0,00	0,00	44,00	44,00	-44,00	44,00	0,00
23103	PERSONAL DE ADMINISTRACIÓN Y SERVICIOS FUNCIONARIO	0,00	0,00	0,00	1.144,00	1.144,00	-1.144,00	1.144,00	0,00
23104	PERSONAL DE ADMINISTRACION Y SERVICIOS LABORAL	0,00	0,00	0,00	290,40	290,40	-290,40	290,40	0,00
23105	OTRO PERSONAL	0,00	0,00	0,00	44,00	44,00	-44,00	44,00	0,00
	Subtotal Artículo 23	6.059,00	-6.059,00	0,00	3.187,52	3.187,52	-3.187,52	3.187,52	0,00
	Subtotal Capítulo 2	261.770,00	-19.860,83	241.909,17	204.684,69	204.684,69	37.224,48	182.602,16	22.082,53
620	INVERSIONES NUEVAS ASOCIADA AL FUNCIONAMIENTO OPERATIVO DE S	100,00	0,00	100,00	0,00	0,00	100,00	0,00	0,00
	Subtotal Artículo 62	100,00	0,00	100,00	0,00	0,00	100,00	0,00	0,00
630	INVERSIONES REPOSICION ASOCIADAS AL FUNCIONAMIENTO OPERAT. S	100,00	0,00	100,00	0,00	0,00	100,00	0,00	0,00
	Subtotal Artículo 63	100,00	0,00	100,00	0,00	0,00	100,00	0,00	0,00
640	GASTOS INV. CARAC. INMATERIAL	0,00	321.733,11	321.733,11	70.998,93	70.998,93	250.734,18	53.104,24	17.894,69

UNIVERSIDAD DE EXTREMADURA

ESTADO DE LIQUIDACIÓN DEL PRESUPUESTO

LIQUIDACIÓN DEL PRESUPUESTO DE GASTOS DEL EJERCICIO 2015

1ª PARTE

Clasificación Económica	Explicación	Créditos Presupuestarios			Gastos Compromet.	Obligac. Reconoc. Netas	Remanentes de Crédito	Pagos	Obligac. Pdtes. de Pago a 31 de Diciembre
		Iniciales	Modificaciones	Definitivos					
64001	CURSOS Y SEMINARIOS	850.000,00	532.794,53	1.382.794,53	764.081,01	764.081,01	618.713,52	726.985,43	37.095,58
64002	PROYECTOS FINANCIACION ADMINISTRACION CENTRAL	0,00	3.100,00	3.100,00	0,00	0,00	3.100,00	0,00	0,00
64022	INTEGRACION ESPACIO EUROPEO EDUCACION SUPERIOR	0,00	245.770,30	245.770,30	32.453,58	32.453,58	213.316,72	18.049,86	14.403,72
64024	PROGRAMA DE DIFUSIÓN Y ORIENTACIÓN DO	75.000,00	-40.163,27	34.836,73	34.834,13	34.834,13	2,60	34.834,13	0,00
64025	PLAN ESTRATEGICO DE ADAPTACION UEX AL EEES	0,00	490,25	490,25	0,00	0,00	490,25	0,00	0,00
64055	ACCIONES PARA LA ADPTACION UEX AL EEES	0,00	957,79	957,79	0,00	0,00	957,79	0,00	0,00
64073	ACCIONES PARA PREPARACION PROPUESTA NUEVOS PLANES ESTUDIOS	0,00	2.606,92	2.606,92	0,00	0,00	2.606,92	0,00	0,00
64074	CURSOS Y SEMINARIOS. GESTION EN COLABORACION	170.000,00	274.438,98	444.438,98	340.899,59	340.899,59	103.539,39	214.736,07	126.163,52
64084	ACCIONES PARA ADAPT UEX AL EEES FINANCIADAS MINIST EDUCACION	0,00	64.982,76	64.982,76	0,00	0,00	64.982,76	0,00	0,00
64085	INNOVACION CALIDAD EVALUACION Y OTRAS ACCIONES PARA ADAPT UE	0,00	15.053,89	15.053,89	12.623,15	12.623,15	2.430,74	9.713,87	2.909,28
64088	INNOVACION, CALIDAD, EVALUACION, INSERCIÓN LABORAL Y OTRAS A	37.500,00	-5.668,75	31.831,25	19.408,31	19.408,31	12.422,94	19.408,31	0,00
64091	CURSOS Y SEMINARIOS CUOTA PARTICIPACION GASTOS GENERALES	0,00	3.969,18	3.969,18	0,00	0,00	3.969,18	0,00	0,00
64096	Programa de Implantación y Acreditación de Titulos Oficiales	80.000,00	-28.697,59	51.302,41	12.462,18	12.462,18	38.840,23	3.561,86	8.900,32
	Subtotal Artículo 64	1.212.500,00	1.391.368,10	2.603.868,10	1.287.760,88	1.287.760,88	1.316.107,22	1.080.393,77	207.367,11



UNIVERSIDAD DE EXTREMADURA
ESTADO DE LIQUIDACIÓN DEL PRESUPUESTO
LIQUIDACIÓN DEL PRESUPUESTO DE GASTOS DEL EJERCICIO 2015

1ª PARTE

Clasificación Económica	Explicación	Créditos Presupuestarios			Gastos Compromet.	Obligac. Reconoc. Netas	Remanentes de Crédito	Pagos	Obligac. Pdtes. de Pago a 31 de Diciembre
		Iniciales	Modificaciones	Definitivos					
	Subtotal Capítulo 6	1.212.700,00	1.391.368,10	2.604.068,10	1.287.760,88	1.287.760,88	1.316.307,22	1.080.393,77	207.367,11
	TOTAL	1.474.470,00	1.371.507,27	2.845.977,27	1.492.445,57	1.492.445,57	1.353.531,70	1.262.995,93	229.449,64

UNIVERSIDAD DE EXTREMADURA

ESTADO DE LIQUIDACIÓN DEL PRESUPUESTO

LIQUIDACIÓN DEL PRESUPUESTO DE GASTOS DEL EJERCICIO 2015

1ª PARTE

Clasificación Orgánica:	UNIVERSIDAD DE EXTREMADURA
Clasificación Funcional:	422D ENSEÑANZAS UNIVERSITARIAS

Clasificación Económica	Explicación	Créditos Presupuestarios			Gastos Compromet.	Obligac. Reconoc. Netas	Remanentes de Crédito	Pagos	Obligac. Pdtes. de Pago a 31 de Diciembre
		Iniciales	Modificaciones	Definitivos					
200	ARRENDAMIENTO DE TERRENOS Y BIENES NATURALES	0,00	13.768.206,53	13.768.206,53	8,00	8,00	13.768.198,53	8,00	0,00
20002	RESERVA DE RECTORADO	0,00	6.441,76	6.441,76	0,00	0,00	6.441,76	0,00	0,00
20008	VENTA FOTOCOPIAS Y OTROS PRODUCTOS	0,00	1.264,47	1.264,47	0,00	0,00	1.264,47	0,00	0,00
20010	ALQUILER DE INMUEBLES	0,00	870,12	870,12	0,00	0,00	870,12	0,00	0,00
20011	OTRAS ACTIVIDADES	0,00	2.533,13	2.533,13	0,00	0,00	2.533,13	0,00	0,00
20014	ACCIONES VARIAS	0,00	0,00	0,00	0,00	0,00	0,00	0,00	0,00
20018	CARGOS INTERNOS	0,00	24.413,88	24.413,88	0,00	0,00	24.413,88	0,00	0,00
20020	INGRESOS COMPENSACION GASTOS DE CENTROS	0,00	7.733,45	7.733,45	0,00	0,00	7.733,45	0,00	0,00
20021	TASAS CURSOS DE NIVELACIÓN	0,00	0,00	0,00	0,00	0,00	0,00	0,00	0,00
20023	RESERVA GASTOS GENERALES	0,00	0,00	0,00	0,00	0,00	0,00	0,00	0,00
20024	RESERVA AJUSTE PRORRATA DE I.V.A.	0,00	99.250,00	99.250,00	0,00	0,00	99.250,00	0,00	0,00
20085	CARGOS INTERNOS SERVICIO DE PROTECCIÓN RADIOLOGICA	0,00	1.215,00	1.215,00	0,00	0,00	1.215,00	0,00	0,00
20088	CARGOS INTERNOS OTROS SERVICIOS DE APOYO A LA INVESTIGACION	0,00	0,00	0,00	0,00	0,00	0,00	0,00	0,00
20090	CARGOS INTERNOS SERVICIO DE CARTOGRAFIA	0,00	7.434,00	7.434,00	0,00	0,00	7.434,00	0,00	0,00
202	ARRENDAMIENTO DE EDIFICIOS Y OTRAS CONSTRUCCIONES	5.518,00	-5.518,00	0,00	5.850,54	5.850,54	-5.850,54	5.850,54	0,00

UNIVERSIDAD DE EXTREMADURA

ESTADO DE LIQUIDACIÓN DEL PRESUPUESTO

LIQUIDACIÓN DEL PRESUPUESTO DE GASTOS DEL EJERCICIO 2015

1ª PARTE

Clasificación Económica	Explicación	Créditos Presupuestarios			Gastos Compromet.	Obligac. Reconoc. Netas	Remanentes de Crédito	Pagos	Obligac. Pdtes. de Pago a 31 de Diciembre
		Iniciales	Modificaciones	Definitivos					
203	ARRENDAMIENTO MAQUINARIA, INSTALACIONES Y UTILLAJE	0,00	0,00	0,00	188,90	188,90	-188,90	188,90	0,00
204	ARRENDAMIENTO MATERIAL DE TRANSPORTE	55.049,00	-55.049,00	0,00	32.786,08	32.786,08	-32.786,08	28.446,09	4.339,99
205	ARRENDAMIENTO MOBILIARIO Y ENSERES	13.336,00	-13.336,00	0,00	30.313,76	30.313,76	-30.313,76	29.258,43	1.055,33
206	ARRENDAMIENTO DE EQUIPOS PARA PROCESOS DE INFORMACION	38.409,00	-38.409,00	0,00	10.631,04	10.631,04	-10.631,04	0,00	10.631,04
209	OTRO INMOVILIZADO	3.307,00	-3.307,00	0,00	2.634,34	2.634,34	-2.634,34	2.634,34	0,00
	Subtotal Artículo 20	115.619,00	13.803.743,34	13.919.362,34	82.412,66	82.412,66	13.836.949,68	66.386,30	16.026,36
210	INFRAEST. Y BIENES NATURALES	315.178,00	-315.178,00	0,00	254.498,69	250.894,21	-250.894,21	206.822,45	44.071,76
212	EDIFICIOS Y OTRAS CONSTRUCC	651.834,00	-651.834,00	0,00	458.599,44	458.599,44	-458.599,44	381.610,71	76.988,73
213	MAQUIN., INSTALAC. Y UTILLAJE	6.298,00	-6.298,00	0,00	14.713,88	14.713,88	-14.713,88	14.713,88	0,00
214	ELEMENTOS DE TRANSPORTE	8.172,00	-8.172,00	0,00	7.940,09	7.940,09	-7.940,09	6.957,03	983,06
215	MOBILIARIO Y ENSERES	89.510,00	-89.510,00	0,00	69.615,31	69.615,31	-69.615,31	66.157,69	3.457,62
216	EQUIPOS PROCESOS DE INFORMAC	604.875,00	-604.875,00	0,00	559.659,56	559.659,56	-559.659,56	470.313,66	89.345,90
219	OTRO INMOVILIZADO MATERIAL	6.284,00	-6.284,00	0,00	4.640,48	4.640,48	-4.640,48	2.935,90	1.704,58
	Subtotal Artículo 21	1.682.151,00	-1.682.151,00	0,00	1.369.667,45	1.366.062,97	-1.366.062,97	1.149.511,32	216.551,65
22000	ORDINARIO NO INVENTARIABLE	442.178,00	-451.057,88	-8.879,88	344.294,69	344.294,69	-353.174,57	315.223,07	29.071,62
22001	PRENSA, REVISTAS, LIBROS Y OTRAS PUBLICACIONES	17.596,00	-17.596,00	0,00	14.933,36	14.933,36	-14.933,36	13.695,04	1.238,32
22002	MATERIAL INF. NO INVENTARIABLE	271.712,00	-271.712,00	0,00	229.939,74	229.939,74	-229.939,74	202.029,80	27.909,94
22100	ENERGIA ELECTRICA	1.941.722,00	-1.941.722,00	0,00	1.847.153,79	1.847.153,79	-1.847.153,79	1.534.091,32	313.062,47

UNIVERSIDAD DE EXTREMADURA

ESTADO DE LIQUIDACIÓN DEL PRESUPUESTO

LIQUIDACIÓN DEL PRESUPUESTO DE GASTOS DEL EJERCICIO 2015

1ª PARTE

Clasificación Económica	Explicación	Créditos Presupuestarios			Gastos Compromet.	Obligac. Reconoc. Netas	Remanentes de Crédito	Pagos	Obligac. Pdes. de Pago a 31 de Diciembre
		Iniciales	Modificaciones	Definitivos					
22101	AGUA	423.992,00	-423.992,00	0,00	433.732,02	433.732,02	-433.732,02	433.732,02	0,00
22102	GAS	421.758,00	-421.758,00	0,00	413.267,73	413.267,73	-413.267,73	399.005,91	14.261,82
22103	COMBUSTIBLES	224.380,00	-224.380,00	0,00	83.596,16	83.596,16	-83.596,16	70.919,72	12.676,44
22104	VESTUARIO	3.000,00	-3.000,00	0,00	32.917,40	22.335,14	-22.335,14	5.796,93	16.538,21
22105	PRODUCTOS ALIMENTICIOS	5.747,00	-5.747,00	0,00	7.897,10	7.897,10	-7.897,10	7.897,10	0,00
22106	PRODUCTOS FARMACEUTICOS	800,00	-800,00	0,00	764,14	764,14	-764,14	764,14	0,00
22107	MATERIAL E INSTRUMENTAL DE LABORATORIO Y EXPERIMENTACION	0,00	0,00	0,00	95.837,17	95.837,17	-95.837,17	85.619,20	10.217,97
22108	MATERIAL DEPORTIVO Y CULTURAL	0,00	0,00	0,00	6.906,59	6.906,59	-6.906,59	6.906,59	0,00
22109	OTROS SUMINISTROS	415.367,00	-415.367,00	0,00	212.302,03	212.302,03	-212.302,03	197.918,40	14.383,63
22200	TELEFONICAS	376.202,00	-376.202,00	0,00	277.341,26	277.341,26	-277.341,26	229.173,17	48.168,09
22201	POSTALES	92.953,00	-94.119,87	-1.166,87	71.856,07	71.856,07	-73.022,94	63.714,06	8.142,01
22202	TELEGRAFICAS	47,00	-47,00	0,00	120,74	120,74	-120,74	107,19	13,55
22203	TELEX Y TELEFAX	184,00	-184,00	0,00	0,00	0,00	0,00	0,00	0,00
22209	OTRAS	3,00	-3,00	0,00	0,00	0,00	0,00	0,00	0,00
223	TRANSPORTES	54.264,00	-54.264,00	0,00	58.746,54	58.746,54	-58.746,54	54.024,24	4.722,30
224	PRIMAS DE SEGUROS	11.872,00	-11.872,00	0,00	8.765,29	8.765,29	-8.765,29	8.765,29	0,00
225	TRIBUTOS	4.139,00	-4.139,00	0,00	14.858,54	14.858,54	-14.858,54	14.858,54	0,00
22501	TRIBUTOS AUTONOMICOS	0,00	0,00	0,00	30,35	30,35	-30,35	30,35	0,00
22502	TRIBUTOS LOCALES	0,00	0,00	0,00	199,96	199,96	-199,96	199,96	0,00
22601	ATENC. PROTOCOL. Y REPRESENTAT	108.124,00	-108.124,00	0,00	111.536,02	111.536,02	-111.536,02	106.627,76	4.908,26
22602	PUBLICIDAD Y PROPAGANDA	39.324,00	-39.324,00	0,00	96.790,61	96.790,61	-96.790,61	87.164,84	9.625,77
22603	JURIDICOS, CONTENCIOSOS	60.540,00	-60.540,00	0,00	55.684,17	55.684,17	-55.684,17	55.684,17	0,00

UNIVERSIDAD DE EXTREMADURA

ESTADO DE LIQUIDACIÓN DEL PRESUPUESTO

LIQUIDACIÓN DEL PRESUPUESTO DE GASTOS DEL EJERCICIO 2015

1ª PARTE

Clasificación Económica	Explicación	Créditos Presupuestarios			Gastos Compromet.	Obligac. Reconoc. Netas	Remanentes de Crédito	Pagos	Obligac. Pdtes. de Pago a 31 de Diciembre
		Iniciales	Modificaciones	Definitivos					
22606	REUNIONES, CONFERENCIAS Y CURSOS	125.814,00	-125.814,00	0,00	217.573,82	217.573,82	-217.573,82	204.911,42	12.662,40
22607	OPOSIC. Y PRUEBAS SELECTIVAS	0,00	0,00	0,00	813,76	813,76	-813,76	813,76	0,00
22609	OTROS	35.654,00	-35.654,00	0,00	22.924,08	22.924,08	-22.924,08	22.907,25	16,83
22612	GASTOS POR APLICACIÓN PORCENTAJE PRORRATA DEFINITIV	0,00	0,00	0,00	28.843,32	28.843,32	-28.843,32	28.843,32	0,00
22700	LIMPIEZA Y ASEO	4.711.991,00	-4.711.991,00	0,00	4.329.207,93	4.329.207,93	-4.329.207,93	3.615.012,26	714.195,67
22701	SEGURIDAD	1.276.963,00	-1.276.963,00	0,00	1.415.339,81	1.415.339,81	-1.415.339,81	1.190.215,41	225.124,40
22703	POSTALES	15.091,00	-15.091,00	0,00	14.053,28	14.053,28	-14.053,28	12.682,82	1.370,46
22704	CUSTODIA,DEPOSITO Y ALMACENAJE	16.292,00	-16.292,00	0,00	0,00	0,00	0,00	0,00	0,00
22705	PROCESOS ELECTORALES	39.172,00	-39.172,00	0,00	28.561,48	28.561,48	-28.561,48	27.631,48	930,00
22706	ESTUDIOS Y TRABAJOS TECNICOS	206.064,00	-206.064,00	0,00	470.753,99	469.037,27	-469.037,27	444.133,67	24.903,60
22709	OTROS	20.230,00	-20.230,00	0,00	25.685,49	25.685,49	-25.685,49	20.159,94	5.525,55
	Subtotal Artículo 22	11.363.175,00	-11.373.221,75	-10.046,75	10.973.228,43	10.960.929,45	-10.970.976,20	9.461.260,14	1.499.669,31
230	DIETAS	135.359,00	-135.359,00	0,00	0,00	0,00	0,00	0,00	0,00
23001	PERSONAL DOCENTE E INVESTIGADOR FUNCIONARIO	0,00	0,00	0,00	27.269,29	27.269,29	-27.269,29	26.921,78	347,51
23002	PERSONAL DOCENTE E INVESTIGADOR LABORAL CONTRATADO	0,00	0,00	0,00	7.023,17	7.023,17	-7.023,17	6.965,94	57,23
23003	PERSONAL DE ADMINISTRACIÓN Y SERVICIOS FUNCIONARIO	0,00	0,00	0,00	12.606,49	12.606,49	-12.606,49	12.437,94	168,55
23004	PERSONAL DE ADMINISTRACION Y SERVICIOS LABORAL	0,00	0,00	0,00	4.783,25	4.783,25	-4.783,25	4.684,11	99,14
23005	OTRO PERSONAL	0,00	0,00	0,00	79.569,66	79.569,66	-79.569,66	79.153,23	416,43
231	LOCOMOCION	319.397,00	-319.397,00	0,00	0,00	0,00	0,00	0,00	0,00

UNIVERSIDAD DE EXTREMADURA

ESTADO DE LIQUIDACIÓN DEL PRESUPUESTO

LIQUIDACIÓN DEL PRESUPUESTO DE GASTOS DEL EJERCICIO 2015

1ª PARTE

Clasificación Económica	Explicación	Créditos Presupuestarios			Gastos Compromet.	Obligac. Reconoc. Netas	Remanentes de Crédito	Pagos	Obligac. Pdtes. de Pago a 31 de Diciembre
		Iniciales	Modificaciones	Definitivos					
23101	PERSONAL DOCENTE E INVESTIGADOR FUNCIONARIO	0,00	0,00	0,00	64.070,64	64.070,64	-64.070,64	62.764,72	1.305,92
23102	PERSONAL DOCENTE E INVESTIGADOR LABORAL CONTRATADO	0,00	0,00	0,00	23.021,74	23.021,74	-23.021,74	22.476,14	545,60
23103	PERSONAL DE ADMINISTRACIÓN Y SERVICIOS FUNCIONARIO	0,00	0,00	0,00	21.962,59	21.962,59	-21.962,59	21.535,59	427,00
23104	PERSONAL DE ADMINISTRACION Y SERVICIOS LABORAL	0,00	0,00	0,00	4.171,64	4.171,64	-4.171,64	4.020,49	151,15
23105	OTRO PERSONAL	0,00	0,00	0,00	132.881,89	132.881,89	-132.881,89	131.415,40	1.466,49
233	OTRAS INDEMNIZACIONES	265.344,00	-265.344,00	0,00	0,00	0,00	0,00	0,00	0,00
23301	PERSONAL DOCENTE E INVESTIGADOR FUNCIONARIO	0,00	0,00	0,00	133.036,04	133.036,04	-133.036,04	132.874,04	162,00
23302	PERSONAL DOCENTE E INVESTIGADOR LABORAL CONTRATADO	0,00	0,00	0,00	5.460,00	5.460,00	-5.460,00	5.460,00	0,00
23303	PERSONAL DE ADMINISTRACIÓN Y SERVICIOS FUNCIONARIO	0,00	0,00	0,00	32.764,00	32.764,00	-32.764,00	32.764,00	0,00
23304	PERSONAL DE ADMINISTRACION Y SERVICIOS LABORAL	0,00	0,00	0,00	2.715,00	2.715,00	-2.715,00	2.715,00	0,00
23305	OTRO PERSONAL	0,00	0,00	0,00	124.625,96	124.625,96	-124.625,96	124.625,96	0,00
	Subtotal Artículo 23	720.100,00	-720.100,00	0,00	675.961,36	675.961,36	-675.961,36	670.814,34	5.147,02
	Subtotal Capítulo 2	13.881.045,00	28.270,59	13.909.315,59	13.101.269,90	13.085.366,44	823.949,15	11.347.972,10	1.737.394,34
359	OTROS GASTOS FINANCIEROS	1.000,00	0,00	1.000,00	337,05	337,05	662,95	337,05	0,00
	Subtotal Artículo 35	1.000,00	0,00	1.000,00	337,05	337,05	662,95	337,05	0,00
	Subtotal Capítulo 3	1.000,00	0,00	1.000,00	337,05	337,05	662,95	337,05	0,00
481	PREMIOS BECAS Y PENSIONES DE ESTUDIANTES	0,00	72.809,21	72.809,21	72.809,21	72.809,21	0,00	72.809,21	0,00
	Subtotal Artículo 48	0,00	72.809,21	72.809,21	72.809,21	72.809,21	0,00	72.809,21	0,00

UNIVERSIDAD DE EXTREMADURA

ESTADO DE LIQUIDACIÓN DEL PRESUPUESTO

LIQUIDACIÓN DEL PRESUPUESTO DE GASTOS DEL EJERCICIO 2015

1ª PARTE

Clasificación Económica	Explicación	Créditos Presupuestarios			Gastos Compromet.	Obligac. Reconoc. Netas	Remanentes de Crédito	Pagos	Obligac. Pdes. de Pago a 31 de Diciembre
		Iniciales	Modificaciones	Definitivos					
	Subtotal Capítulo 4	0,00	72.809,21	72.809,21	72.809,21	72.809,21	0,00	72.809,21	0,00
620	INVERSIONES NUEVAS ASOCIADA AL FUNCIONAMIENTO OPERATIVO DE S	100,00	721.648,24	721.748,24	0,00	0,00	721.748,24	0,00	0,00
62002	MAQUINARIA, INSTALAC. Y UTILLAJE	0,00	0,00	0,00	89.158,19	89.158,19	-89.158,19	51.204,59	37.953,60
62004	MOBILIARIO Y ENSERES	0,00	0,00	0,00	158.172,63	158.172,63	-158.172,63	117.589,04	40.583,59
62005	EQUIPAMIENTO PROCESO DE INFORMACIÓN	0,00	0,00	0,00	353.684,55	353.684,55	-353.684,55	223.941,16	129.743,39
62006	FONDO DE BIBLIOTECA	0,00	0,00	0,00	46.125,45	46.125,45	-46.125,45	40.172,02	5.953,43
62007	ADQUISICIÓN MATERIAL CIENTÍFICO	0,00	0,00	0,00	36.008,61	36.008,61	-36.008,61	20.645,14	15.363,47
62008	APLICACIONES INFORMATICAS	0,00	0,00	0,00	24.497,81	24.497,81	-24.497,81	12.048,31	12.449,50
62009	OTROS ACTIVOS MATERIALES	0,00	0,00	0,00	3.493,63	3.493,63	-3.493,63	3.493,63	0,00
	Subtotal Artículo 62	100,00	721.648,24	721.748,24	711.140,87	711.140,87	10.607,37	469.093,89	242.046,98
630	INVERSIONES REPOSICION ASOCIADAS AL FUNCIONAMIENTO OPERAT. S	100,00	16.665,49	16.765,49	0,00	0,00	16.765,49	0,00	0,00
63004	MOBILIARIO Y ENSERES	0,00	0,00	0,00	2.558,95	2.558,95	-2.558,95	2.558,95	0,00
63005	EQUIPAMIENTO DE PROCESO INFORMÁTICO	0,00	6.972,04	6.972,04	20.890,73	20.890,73	-13.918,69	20.890,73	0,00
	Subtotal Artículo 63	100,00	23.637,53	23.737,53	23.449,68	23.449,68	287,85	23.449,68	0,00
	Subtotal Capítulo 6	200,00	745.285,77	745.485,77	734.590,55	734.590,55	10.895,22	492.543,57	242.046,98
	TOTAL	13.882.245,00	846.365,57	14.728.610,57	13.909.006,71	13.893.103,25	835.507,32	11.913.661,93	1.979.441,32

1ª PARTE

Clasificación Orgánica:	UNIVERSIDAD DE EXTREMADURA
Clasificación Funcional:	423B SERVICIOS COMPLEMENTARIOS Y AYUDA A LA ENSEÑANZA

Clasificación Económica	Explicación	Créditos Presupuestarios			Gastos Compromet.	Obligac. Reconoc. Netas	Remanentes de Crédito	Pagos	Obligac. Pdtes. de Pago a 31 de Diciembre
		Iniciales	Modificaciones	Definitivos					
200	ARRENDAMIENTO DE TERRENOS Y BIENES NATURALES	0,00	676.845,53	676.845,53	0,00	0,00	676.845,53	0,00	0,00
202	ARRENDAMIENTO DE EDIFICIOS Y OTRAS CONSTRUCCIONES	200,00	-200,00	0,00	0,00	0,00	0,00	0,00	0,00
205	ARRENDAMIENTO MOBILIARIO Y ENSERES	1.394,00	-1.394,00	0,00	605,00	605,00	-605,00	605,00	0,00
	Subtotal Artículo 20	1.594,00	675.251,53	676.845,53	605,00	605,00	676.240,53	605,00	0,00
212	EDIFICIOS Y OTRAS CONSTRUCC	101.714,00	-101.714,00	0,00	82.700,95	82.700,95	-82.700,95	38.346,68	44.354,27
215	MOBILIARIO Y ENSERES	2.746,00	-2.746,00	0,00	6.855,48	6.855,48	-6.855,48	6.792,56	62,92
216	EQUIPOS PROCESOS DE INFORMAC	0,00	0,00	0,00	2.920,25	2.920,25	-2.920,25	2.920,25	0,00
	Subtotal Artículo 21	104.460,00	-104.460,00	0,00	92.476,68	92.476,68	-92.476,68	48.059,49	44.417,19
22000	ORDINARIO NO INVENTARIABLE	14.869,00	-14.869,00	0,00	11.032,09	11.032,09	-11.032,09	10.376,04	656,05
22002	MATERIAL INF. NO INVENTARIABLE	8.688,00	-8.688,00	0,00	8.234,43	8.234,43	-8.234,43	5.073,30	3.161,13
22100	ENERGIA ELECTRICA	45.618,00	-45.618,00	0,00	57.751,69	57.751,69	-57.751,69	49.177,74	8.573,95
22101	AGUA	6.462,00	-6.462,00	0,00	789,70	789,70	-789,70	789,70	0,00
22102	GAS	950,00	-950,00	0,00	3.334,08	3.334,08	-3.334,08	3.334,08	0,00
22103	COMBUSTIBLES	21.762,00	-21.762,00	0,00	4.697,77	4.697,77	-4.697,77	4.697,77	0,00
22106	PRODUCTOS FARMACEUTICOS	2.170,00	-2.170,00	0,00	2.390,08	2.390,08	-2.390,08	2.390,08	0,00
22108	MATERIAL DEPORTIVO Y CULTURAL	0,00	0,00	0,00	7.259,92	7.259,92	-7.259,92	7.259,92	0,00
22109	OTROS SUMINISTROS	27.412,00	-27.412,00	0,00	15.005,46	15.005,46	-15.005,46	11.915,18	3.090,28
22200	TELEFONICAS	7.328,00	-7.328,00	0,00	8.271,60	8.271,60	-8.271,60	7.129,49	1.142,11
22201	POSTALES	11.703,00	-11.703,00	0,00	2.803,81	2.803,81	-2.803,81	1.942,42	861,39
223	TRANSPORTES	27.591,00	-27.591,00	0,00	14.151,64	14.151,64	-14.151,64	13.466,63	685,01

UNIVERSIDAD DE EXTREMADURA

ESTADO DE LIQUIDACIÓN DEL PRESUPUESTO

LIQUIDACIÓN DEL PRESUPUESTO DE GASTOS DEL EJERCICIO 2015

1ª PARTE

Clasificación Económica	Explicación	Créditos Presupuestarios			Gastos Compromet.	Obligac. Reconoc. Netas	Remanentes de Crédito	Pagos	Obligac. Pdtes. de Pago a 31 de Diciembre
		Iniciales	Modificaciones	Definitivos					
225	TRIBUTOS	2.118,00	-2.118,00	0,00	490,43	490,43	-490,43	490,43	0,00
22502	TRIBUTOS LOCALES	0,00	0,00	0,00	1.919,50	1.919,50	-1.919,50	1.919,50	0,00
22601	ATENC. PROTOCOL. Y REPRESENTAT	10.333,00	-10.333,00	0,00	7.779,57	7.779,57	-7.779,57	5.764,68	2.014,89
22602	PUBLICIDAD Y PROPAGANDA	13.100,00	-13.100,00	0,00	5.671,51	5.671,51	-5.671,51	5.671,51	0,00
22606	REUNIONES, CONFERENCIAS Y CURSOS	60.637,00	-60.637,00	0,00	66.650,01	66.650,01	-66.650,01	56.549,57	10.100,44
22609	OTROS	12.364,00	-12.364,00	0,00	5.617,99	5.617,99	-5.617,99	5.311,99	306,00
22700	LIMPIEZA Y ASEO	159,00	-159,00	0,00	410,53	410,53	-410,53	410,53	0,00
22701	SEGURIDAD	1.527,00	-1.527,00	0,00	0,00	0,00	0,00	0,00	0,00
22706	ESTUDIOS Y TRABAJOS TECNICOS	155.932,00	-155.932,00	0,00	167.426,49	167.426,49	-167.426,49	134.183,84	33.242,65
22709	OTROS	35.562,00	-35.562,00	0,00	35.211,00	35.211,00	-35.211,00	27.497,25	7.713,75
	Subtotal Artículo 22	466.285,00	-466.285,00	0,00	426.899,30	426.899,30	-426.899,30	355.351,65	71.547,65
230	DIETAS	7.689,00	-7.689,00	0,00	0,00	0,00	0,00	0,00	0,00
23001	PERSONAL DOCENTE E INVESTIGADOR FUNCIONARIO	0,00	0,00	0,00	857,13	857,13	-857,13	857,13	0,00
23002	PERSONAL DOCENTE E INVESTIGADOR LABORAL CONTRATADO	0,00	0,00	0,00	144,01	144,01	-144,01	144,01	0,00
23003	PERSONAL DE ADMINISTRACIÓN Y SERVICIOS FUNCIONARIO	0,00	0,00	0,00	2.951,93	2.951,93	-2.951,93	2.684,23	267,70
23004	PERSONAL DE ADMINISTRACION Y SERVICIOS LABORAL	0,00	0,00	0,00	57,23	57,23	-57,23	57,23	0,00
23005	OTRO PERSONAL	0,00	0,00	0,00	714,95	714,95	-714,95	714,95	0,00
231	LOCOMOCION	15.972,00	-15.972,00	0,00	0,00	0,00	0,00	0,00	0,00
23101	PERSONAL DOCENTE E INVESTIGADOR FUNCIONARIO	0,00	0,00	0,00	2.103,66	2.103,66	-2.103,66	2.037,66	66,00

UNIVERSIDAD DE EXTREMADURA

ESTADO DE LIQUIDACIÓN DEL PRESUPUESTO

LIQUIDACIÓN DEL PRESUPUESTO DE GASTOS DEL EJERCICIO 2015

1ª PARTE

Clasificación Económica	Explicación	Créditos Presupuestarios			Gastos Compromet.	Obligac. Reconoc. Netas	Remanentes de Crédito	Pagos	Obligac. Pdtes. de Pago a 31 de Diciembre
		Iniciales	Modificaciones	Definitivos					
23102	PERSONAL DOCENTE E INVESTIGADOR LABORAL CONTRATADO	0,00	0,00	0,00	320,99	320,99	-320,99	320,99	0,00
23103	PERSONAL DE ADMINISTRACIÓN Y SERVICIOS FUNCIONARIO	0,00	0,00	0,00	9.224,93	9.224,93	-9.224,93	8.573,73	651,20
23104	PERSONAL DE ADMINISTRACION Y SERVICIOS LABORAL	0,00	0,00	0,00	176,00	176,00	-176,00	176,00	0,00
23105	OTRO PERSONAL	0,00	0,00	0,00	3.698,70	3.698,70	-3.698,70	2.880,44	818,26
23305	OTRO PERSONAL	0,00	0,00	0,00	119,00	119,00	-119,00	119,00	0,00
	Subtotal Artículo 23	23.661,00	-23.661,00	0,00	20.368,53	20.368,53	-20.368,53	18.565,37	1.803,16
	Subtotal Capítulo 2	596.000,00	80.845,53	676.845,53	540.349,51	540.349,51	136.496,02	422.581,51	117.768,00
48100	BECAS DE ESTUDIO E INVESTIGACION	221.000,00	212.174,31	433.174,31	414.434,61	414.434,61	18.739,70	414.434,61	0,00
48102	APORTACION BIBLIOTECA ALONZO ZAMORA	0,00	0,00	0,00	0,00	0,00	0,00	0,00	0,00
48113	APORTACION FUNDACION UNIVERSIDAD SOCIEDAD	95.000,00	442.713,87	537.713,87	401.338,63	401.338,63	136.375,24	401.338,63	0,00
48114	AYUDAS AL ESTUDIOS ..COMPENSACION EXENCION MATRICULAS..	240.000,00	0,00	240.000,00	0,00	0,00	240.000,00	0,00	0,00
48116	APORTACION CENTRO DOCUMENTACIÓN EUROPEA	1.000,00	1.000,00	2.000,00	2.000,00	2.000,00	0,00	2.000,00	0,00
48118	PREMIOS A LA EXCELENCIA DEPORTIVA	6.000,00	0,00	6.000,00	0,00	0,00	6.000,00	0,00	0,00
48127	PREMIOS A AL EXCELENCIA DOCENTE	5.000,00	0,00	5.000,00	0,00	0,00	5.000,00	0,00	0,00
	Subtotal Artículo 48	568.000,00	655.888,18	1.223.888,18	817.773,24	817.773,24	406.114,94	817.773,24	0,00
	Subtotal Capítulo 4	568.000,00	655.888,18	1.223.888,18	817.773,24	817.773,24	406.114,94	817.773,24	0,00
620	INVERSIONES NUEVAS ASOCIADA AL FUNCIONAMIENTO OPERATIVO DE S	100,00	38.448,08	38.548,08	0,00	0,00	38.548,08	0,00	0,00
62002	MAQUINARIA, INSTALAC. Y UTILLAJE	0,00	0,00	0,00	17.734,36	17.734,36	-17.734,36	0,00	17.734,36
62004	MOBILIARIO Y ENSERES	0,00	949,14	949,14	16.718,28	16.718,28	-15.769,14	7.092,64	9.625,64

UNIVERSIDAD DE EXTREMADURA

ESTADO DE LIQUIDACIÓN DEL PRESUPUESTO

LIQUIDACIÓN DEL PRESUPUESTO DE GASTOS DEL EJERCICIO 2015

1ª PARTE

Clasificación Económica	Explicación	Créditos Presupuestarios			Gastos Compromet.	Obligac. Reconoc. Netas	Remanentes de Crédito	Pagos	Obligac. Pdtes. de Pago a 31 de Diciembre
		Iniciales	Modificaciones	Definitivos					
62005	EQUIPAMIENTO PROCESO DE INFORMACIÓN	0,00	1.828,00	1.828,00	6.146,23	6.146,23	-4.318,23	4.497,23	1.649,00
62006	FONDO DE BIBLIOTECA	0,00	0,00	0,00	71,25	71,25	-71,25	71,25	0,00
	Subtotal Artículo 62	100,00	41.225,22	41.325,22	40.670,12	40.670,12	655,10	11.661,12	29.009,00
630	INVERSIONES REPOSICION ASOCIADAS AL FUNCIONAMIENTO OPERAT. S	100,00	0,00	100,00	0,00	0,00	100,00	0,00	0,00
	Subtotal Artículo 63	100,00	0,00	100,00	0,00	0,00	100,00	0,00	0,00
640	GASTOS INV. CARAC. INMATERIAL	0,00	1.075.788,64	1.075.788,64	291.390,86	291.390,86	784.397,78	274.844,62	16.546,24
64000	BIBLIOGRAFIA DE INVESTIGACION	0,00	34,78	34,78	0,00	0,00	34,78	0,00	0,00
64001	CURSOS Y SEMINARIOS	0,00	169,40	169,40	0,00	0,00	169,40	0,00	0,00
64007	CONVENIO CONSEJERIA DE CULTURA INCORPORACION DE ESCRITORES	5.831,00	0,05	5.831,05	0,00	0,00	5.831,05	0,00	0,00
64012	PROYECTOS DE INVESTIGACION FINANCIACION DIPUTACIONES	0,00	8.629,39	8.629,39	1.870,61	1.870,61	6.758,78	170,61	1.700,00
64014	OTROS PROYECTOS FINANCIACION EMPRESAS PRIVADAS	0,00	27,30	27,30	0,00	0,00	27,30	0,00	0,00
64015	INNOVACION EDUCATIVA Y CALIDAD DOCENTE	0,00	18.930,67	18.930,67	44,00	44,00	18.886,67	44,00	0,00
64028	CONVENIO CONSEJERIA DE CULTURA. INCORPORACION ARTISTAS PLAST	0,00	130,09	130,09	0,00	0,00	130,09	0,00	0,00
64030	UNIVERSIDAD DE MAYORES	235.000,00	95.102,75	330.102,75	154.903,02	154.903,02	175.199,73	151.341,17	3.561,85
64050	CURSOS DE VERANO FINANCIADO POR FAMILIAS E INSTITUCIONES	0,00	19.520,78	19.520,78	16.668,11	16.668,11	2.852,67	16.668,11	0,00

UNIVERSIDAD DE EXTREMADURA

ESTADO DE LIQUIDACIÓN DEL PRESUPUESTO

LIQUIDACIÓN DEL PRESUPUESTO DE GASTOS DEL EJERCICIO 2015

1ª PARTE

Clasificación Económica	Explicación	Créditos Presupuestarios			Gastos Compromet.	Obligac. Reconoc. Netas	Remanentes de Crédito	Pagos	Obligac. Pdtes. de Pago a 31 de Diciembre
		Iniciales	Modificaciones	Definitivos					
64051	CURSOS DE VERANO FINANCIADO POR DIPUTACIONES	12.000,00	9.129,65	21.129,65	7.216,90	7.216,90	13.912,75	7.216,90	0,00
64052	CURSOS DE VERANO FINANCIADO POR AYUNTAMIENTOS	0,00	18.105,07	18.105,07	17.056,41	17.056,41	1.048,66	17.056,41	0,00
64053	CURSOS DE VERANO FINANCIADOS POR ORGANISMOS AUTONOMOS	0,00	16,22	16,22	5,66	5,66	10,56	5,66	0,00
64056	CURSOS DE VERANO FINANCIADOS POR EMPRESAS PRIVADAS	10.000,00	9.942,27	19.942,27	9.258,81	9.258,81	10.683,46	9.258,81	0,00
64057	CURSOS DE VERANO COMUNIDAD AUTONOMA	21.000,00	18,31	21.018,31	1.142,72	1.142,72	19.875,59	1.142,72	0,00
64075	CONVENIO CONS SANIDAD UNIDAD DE ATENCION ESTUDIANTES	0,00	34,81	34,81	0,00	0,00	34,81	0,00	0,00
64089	CURSOS DE VERANO FINANCIADO POR LA DIREC GRAL DEPORTES	21.500,00	0,00	21.500,00	0,00	0,00	21.500,00	0,00	0,00
64090	BECARIOS DE INVESTIGACION	0,00	20.186,67	20.186,67	0,00	0,00	20.186,67	0,00	0,00
	Subtotal Artículo 64	305.331,00	1.275.766,85	1.581.097,85	499.557,10	499.557,10	1.081.540,75	477.749,01	21.808,09
	Subtotal Capítulo 6	305.531,00	1.316.992,07	1.622.523,07	540.227,22	540.227,22	1.082.295,85	489.410,13	50.817,09
	TOTAL	1.469.531,00	2.053.725,78	3.523.256,78	1.898.349,97	1.898.349,97	1.624.906,81	1.729.764,88	168.585,09



UNIVERSIDAD DE EXTREMADURA

ESTADO DE LIQUIDACIÓN DEL PRESUPUESTO

LIQUIDACIÓN DEL PRESUPUESTO DE GASTOS DEL EJERCICIO 2015

1ª PARTE

Clasificación Orgánica:	UNIVERSIDAD DE EXTREMADURA
Clasificación Funcional:	451P INFRAESTRUCTURA UNIVERSITARIA

Clasificación Económica	Explicación	Créditos Presupuestarios			Gastos Compromet.	Obligac. Reconoc. Netas	Remanentes de Crédito	Pagos	Obligac. Pdtes. de Pago a 31 de Diciembre
		Iniciales	Modificaciones	Definitivos					
620	INVERSIONES NUEVAS ASOCIADA AL FUNCIONAMIENTO OPERATIVO DE S	100,00	0,00	100,00	0,00	0,00	100,00	0,00	0,00
62005	EQUIPAMIENTO PROCESO DE INFORMACIÓN	0,00	5.000,00	5.000,00	0,00	0,00	5.000,00	0,00	0,00
621	INVERSIONES	0,00	370.826,44	370.826,44	0,00	0,00	370.826,44	0,00	0,00
62104	INVERSIONES	0,00	37.630,73	37.630,73	0,00	0,00	37.630,73	0,00	0,00
62106	INVERSIONES	0,00	16.767,13	16.767,13	0,00	0,00	16.767,13	0,00	0,00
62108	INFRAESTRUCTURA CIENTIFICA	0,00	7.602,88	7.602,88	0,00	0,00	7.602,88	0,00	0,00
62109	ADECUACION INFRAESTRUCTURAS UNIVERSITARIAS	150.000,00	3.109.902,44	3.259.902,44	3.001.242,93	3.001.242,93	258.659,51	2.950.909,93	50.333,00
62177	CONV. CONSEJ EDUCACIÓN REHABILITACIÓN EDIF	0,00	29,13	29,13	0,00	0,00	29,13	0,00	0,00
62178	MAGISTERIO CÁCERE CAMPUS EXCELENCIA	0,00	2.582,91	2.582,91	0,00	0,00	2.582,91	0,00	0,00
	Subtotal Artículo 62	150.100,00	3.550.341,66	3.700.441,66	3.001.242,93	3.001.242,93	699.198,73	2.950.909,93	50.333,00
630	INVERSIONES REPOSICION ASOCIADAS AL FUNCIONAMIENTO OPERAT. S	100,00	0,00	100,00	0,00	0,00	100,00	0,00	0,00
	Subtotal Artículo 63	100,00	0,00	100,00	0,00	0,00	100,00	0,00	0,00
	Subtotal Capítulo 6	150.200,00	3.550.341,66	3.700.541,66	3.001.242,93	3.001.242,93	699.298,73	2.950.909,93	50.333,00
	TOTAL	150.200,00	3.550.341,66	3.700.541,66	3.001.242,93	3.001.242,93	699.298,73	2.950.909,93	50.333,00

UNIVERSIDAD DE EXTREMADURA

ESTADO DE LIQUIDACIÓN DEL PRESUPUESTO

LIQUIDACIÓN DEL PRESUPUESTO DE GASTOS DEL EJERCICIO 2015

1ª PARTE

Clasificación Orgánica:	UNIVERSIDAD DE EXTREMADURA
Clasificación Funcional:	541A INVESTIGACION CIENTIFICA

Clasificación Económica	Explicación	Créditos Presupuestarios			Gastos Compromet.	Obligac. Reconoc. Netas	Remanentes de Crédito	Pagos	Obligac. Pdtes. de Pago a 31 de Diciembre
		Iniciales	Modificaciones	Definitivos					
200	ARRENDAMIENTO DE TERRENOS Y BIENES NATURALES	0,00	749.973,03	749.973,03	0,00	0,00	749.973,03	0,00	0,00
205	ARRENDAMIENTO MOBILIARIO Y ENSERES	1.223,00	-1.223,00	0,00	635,78	635,78	-635,78	635,78	0,00
206	ARRENDAMIENTO DE EQUIPOS PARA PROCESOS DE INFORMACION	4.463,00	-4.463,00	0,00	0,00	0,00	0,00	0,00	0,00
	Subtotal Artículo 20	5.686,00	744.287,03	749.973,03	635,78	635,78	749.337,25	635,78	0,00
212	EDIFICIOS Y OTRAS CONSTRUCC	13.370,00	-13.370,00	0,00	17.859,86	17.859,86	-17.859,86	15.967,63	1.892,23
213	MAQUIN., INSTALAC. Y UTILLAJE	1.263,00	-1.263,00	0,00	2.326,05	2.326,05	-2.326,05	2.326,05	0,00
214	ELEMENTOS DE TRANSPORTE	0,00	0,00	0,00	185,71	185,71	-185,71	185,71	0,00
215	MOBILIARIO Y ENSERES	5.816,00	-5.816,00	0,00	4.875,50	4.875,50	-4.875,50	3.174,50	1.701,00
216	EQUIPOS PROCESOS DE INFORMAC	50,00	-50,00	0,00	4.092,09	4.092,09	-4.092,09	4.092,09	0,00
219	OTRO INMOVILIZADO MATERIAL	23.827,00	-23.827,00	0,00	42.125,87	42.125,87	-42.125,87	29.122,10	13.003,77
	Subtotal Artículo 21	44.326,00	-44.326,00	0,00	71.465,08	71.465,08	-71.465,08	54.868,08	16.597,00
22000	ORDINARIO NO INVENTARIABLE	31.915,00	-31.915,00	0,00	21.170,59	21.170,59	-21.170,59	20.323,91	846,68
22001	PRENSA, REVISTAS, LIBROS Y OTRAS PUBLICACIONES	1.920,00	-1.920,00	0,00	2.183,39	2.183,39	-2.183,39	2.183,39	0,00
22002	MATERIAL INF. NO INVENTARIABLE	5.727,00	-5.727,00	0,00	11.901,80	11.901,80	-11.901,80	11.402,12	499,68
22100	ENERGIA ELECTRICA	100.681,00	-100.681,00	0,00	104.439,20	104.439,20	-104.439,20	90.454,24	13.984,96
22102	GAS	16.073,00	-16.073,00	0,00	15.753,18	15.753,18	-15.753,18	15.753,18	0,00
22103	COMBUSTIBLES	6.731,00	-6.731,00	0,00	3.788,78	3.788,78	-3.788,78	3.668,10	120,68
22104	VESTUARIO	92,00	-92,00	0,00	0,00	0,00	0,00	0,00	0,00



UNIVERSIDAD DE EXTREMADURA

ESTADO DE LIQUIDACIÓN DEL PRESUPUESTO

LIQUIDACIÓN DEL PRESUPUESTO DE GASTOS DEL EJERCICIO 2015

1ª PARTE

Clasificación Económica	Explicación	Créditos Presupuestarios			Gastos Compromet.	Obligac. Reconoc. Netas	Remanentes de Crédito	Pagos	Obligac. Pdtes. de Pago a 31 de Diciembre
		Iniciales	Modificaciones	Definitivos					
22105	PRODUCTOS ALIMENTICIOS	10.636,00	-10.636,00	0,00	8.943,94	8.943,94	-8.943,94	5.819,87	3.124,07
22106	PRODUCTOS FARMACEUTICOS	20.788,00	-20.788,00	0,00	1.141,27	1.141,27	-1.141,27	1.141,27	0,00
22107	MATERIAL E INSTRUMENTAL DE LABORATORIO Y EXPERIMENTACION	0,00	0,00	0,00	105.625,88	105.625,88	-105.625,88	88.706,05	16.919,83
22109	OTROS SUMINISTROS	70.240,00	-70.240,00	0,00	37.019,71	37.019,71	-37.019,71	30.095,94	6.923,77
22200	TELEFONICAS	11.407,00	-11.407,00	0,00	9.318,10	9.318,10	-9.318,10	7.862,84	1.455,26
22201	POSTALES	3.329,00	-3.329,00	0,00	1.536,90	1.536,90	-1.536,90	814,63	722,27
223	TRANSPORTES	3.866,00	-3.866,00	0,00	5.040,09	5.040,09	-5.040,09	4.885,29	154,80
224	PRIMAS DE SEGUROS	466,00	-466,00	0,00	1.506,06	1.506,06	-1.506,06	1.506,06	0,00
225	TRIBUTOS	442,00	-442,00	0,00	2.712,49	2.712,49	-2.712,49	2.712,49	0,00
22500	TRIBUTOS ESTATALES	0,00	0,00	0,00	130,40	130,40	-130,40	130,40	0,00
22502	TRIBUTOS LOCALES	0,00	0,00	0,00	133,02	133,02	-133,02	133,02	0,00
22600	CANONES	4.886,00	-4.886,00	0,00	0,00	0,00	0,00	0,00	0,00
22601	ATENC. PROTOCOL. Y REPRESENTAT	1.500,00	-1.500,00	0,00	5.486,79	5.486,79	-5.486,79	5.486,79	0,00
22602	PUBLICIDAD Y PROPAGANDA	1.190,00	-1.190,00	0,00	2.228,08	2.228,08	-2.228,08	1.678,08	550,00
22603	JURIDICOS, CONTENCIOSOS	150,00	-150,00	0,00	0,00	0,00	0,00	0,00	0,00
22606	REUNIONES, CONFERENCIAS Y CURSOS	7.131,00	-7.131,00	0,00	9.854,58	9.854,58	-9.854,58	9.594,58	260,00
22609	OTROS	1.018,00	-1.018,00	0,00	2.428,40	2.428,40	-2.428,40	2.393,69	34,71
22700	LIMPIEZA Y ASEO	70.681,00	-70.681,00	0,00	42.351,84	42.351,84	-42.351,84	30.854,56	11.497,28
22701	SEGURIDAD	42.129,00	-42.129,00	0,00	0,00	0,00	0,00	0,00	0,00
22703	POSTALES	0,00	0,00	0,00	34,09	34,09	-34,09	34,09	0,00
22706	ESTUDIOS Y TRABAJOS TECNICOS	12.198,00	-12.198,00	0,00	12.984,98	12.984,98	-12.984,98	12.158,61	826,37
22709	OTROS	934,00	-934,00	0,00	112,00	112,00	-112,00	112,00	0,00

UNIVERSIDAD DE EXTREMADURA

ESTADO DE LIQUIDACIÓN DEL PRESUPUESTO

LIQUIDACIÓN DEL PRESUPUESTO DE GASTOS DEL EJERCICIO 2015

1ª PARTE

Clasificación Económica	Explicación	Créditos Presupuestarios			Gastos Compromet.	Obligac. Reconoc. Netas	Remanentes de Crédito	Pagos	Obligac. Pdes. de Pago a 31 de Diciembre
		Iniciales	Modificaciones	Definitivos					
	Subtotal Artículo 22	426.130,00	-426.130,00	0,00	407.825,56	407.825,56	-407.825,56	349.905,20	57.920,36
230	DIETAS	9.500,00	-9.500,00	0,00	0,00	0,00	0,00	0,00	0,00
23001	PERSONAL DOCENTE E INVESTIGADOR	0,00	0,00	0,00	466,45	466,45	-466,45	466,45	0,00
23003	PERSONAL DE ADMINISTRACIÓN Y SERVICIOS FUNCIONARIO	0,00	0,00	0,00	4.668,47	4.668,47	-4.668,47	4.668,47	0,00
23005	OTRO PERSONAL	0,00	0,00	0,00	79,32	79,32	-79,32	79,32	0,00
231	LOCOMOCION	8.042,00	-8.042,00	0,00	0,00	0,00	0,00	0,00	0,00
23101	PERSONAL DOCENTE E INVESTIGADOR	0,00	0,00	0,00	458,44	458,44	-458,44	458,44	0,00
23103	PERSONAL DE ADMINISTRACIÓN Y SERVICIOS FUNCIONARIO	0,00	0,00	0,00	10.894,16	10.894,16	-10.894,16	10.718,16	176,00
23105	OTRO PERSONAL	0,00	0,00	0,00	626,62	626,62	-626,62	626,62	0,00
233	OTRAS INDEMNIZACIONES	1.206,00	-1.206,00	0,00	0,00	0,00	0,00	0,00	0,00
	Subtotal Artículo 23	18.748,00	-18.748,00	0,00	17.193,46	17.193,46	-17.193,46	17.017,46	176,00
	Subtotal Capítulo 2	494.890,00	255.083,03	749.973,03	497.119,88	497.119,88	252.853,15	422.426,52	74.693,36
359	OTROS GASTOS FINANCIEROS	40.708,00	260.990,91	301.698,91	276.532,35	276.532,35	25.166,56	276.532,35	0,00
	Subtotal Artículo 35	40.708,00	260.990,91	301.698,91	276.532,35	276.532,35	25.166,56	276.532,35	0,00
	Subtotal Capítulo 3	40.708,00	260.990,91	301.698,91	276.532,35	276.532,35	25.166,56	276.532,35	0,00
620	INVERSIONES NUEVAS ASOCIADA AL FUNCIONAMIENTO OPERATIVO DE S	100,00	107.185,69	107.285,69	0,00	0,00	107.285,69	0,00	0,00
62001	EDIFICIOS Y OTRAS CONSTRUCCIONES	0,00	0,00	0,00	21.791,78	21.791,78	-21.791,78	0,00	21.791,78
62002	MAQUINARIA, INSTALAC. Y UTILLAJE	0,00	7.346,00	7.346,00	58.667,01	58.667,01	-51.321,01	469,88	58.197,13
62004	MOBILIARIO Y ENSERES	0,00	0,00	0,00	5.795,41	5.795,41	-5.795,41	2.113,21	3.682,20
62005	EQUIPAMIENTO PROCESO DE INFORMACIÓN	0,00	0,00	0,00	12.313,21	12.313,21	-12.313,21	4.962,61	7.350,60
62006	FONDO DE BIBLIOTECA	0,00	0,00	0,00	3.522,59	3.522,59	-3.522,59	2.699,05	823,54

UNIVERSIDAD DE EXTREMADURA

ESTADO DE LIQUIDACIÓN DEL PRESUPUESTO

LIQUIDACIÓN DEL PRESUPUESTO DE GASTOS DEL EJERCICIO 2015

1ª PARTE

Clasificación Económica	Explicación	Créditos Presupuestarios			Gastos Compromet.	Obligac. Reconoc. Netas	Remanentes de Crédito	Pagos	Obligac. Pdtes. de Pago a 31 de Diciembre
		Iniciales	Modificaciones	Definitivos					
62007	ADQUISICIÓN MATERIAL CIENTÍFICO	0,00	0,00	0,00	915,29	915,29	-915,29	0,00	915,29
62008	APLICACIONES INFORMATICAS	0,00	0,00	0,00	425,69	425,69	-425,69	425,69	0,00
62108	INFRAESTRUCTURA CIENTIFICA	0,00	9.420.097,81	9.420.097,81	8.325.965,92	8.325.965,92	1.094.131,89	8.325.965,92	0,00
	Subtotal Artículo 62	100,00	9.534.629,50	9.534.729,50	8.429.396,90	8.429.396,90	1.105.332,60	8.336.636,36	92.760,54
630	INVERSIONES REPOSICION ASOCIADAS AL FUNCIONAMIENTO OPERAT. S	100,00	0,00	100,00	0,00	0,00	100,00	0,00	0,00
	Subtotal Artículo 63	100,00	0,00	100,00	0,00	0,00	100,00	0,00	0,00
640	GASTOS INV. CARAC. INMATERIAL	0,00	8.092.266,32	8.092.266,32	6.738.675,15	6.738.675,15	1.353.591,17	6.543.858,51	194.816,64
64000	BIBLIOGRAFIA DE INVESTIGACION	0,00	5.953,26	5.953,26	0,00	0,00	5.953,26	0,00	0,00
64001	CURSOS Y SEMINARIOS	0,00	718,01	718,01	0,00	0,00	718,01	0,00	0,00
64002	PROYECTOS FINANCIACION ADMINISTRACION CENTRAL	0,00	7.611,72	7.611,72	577,81	577,81	7.033,91	577,81	0,00
64004	PROYECTOS FINANCIACION JUNTA EXTREM CONVENIOS Y PROYECTOS	0,00	13.165,18	13.165,18	0,00	0,00	13.165,18	0,00	0,00
64005	CONTRATOS ART 83 LOU	2.740.500,00	3.346.558,20	6.087.058,20	2.062.397,44	2.062.397,44	4.024.660,76	1.799.185,02	263.212,42
64006	PORYECTOS DE UE	0,00	44.131,19	44.131,19	1.929,32	1.929,32	42.201,87	1.929,32	0,00
64008	PROYECTOS FINANCIACION JUNTA DE EXTREMADURA	0,00	30.269,64	30.269,64	19.942,08	19.942,08	10.327,56	19.942,08	0,00
64010	PROYECTOS INVESTIGACION OTRAS CC AA	0,00	432,97	432,97	0,00	0,00	432,97	0,00	0,00
64011	PROYECTOS FINANCIADOS POR AYUNTAMIENTOS	0,00	544,45	544,45	0,00	0,00	544,45	0,00	0,00

UNIVERSIDAD DE EXTREMADURA

ESTADO DE LIQUIDACIÓN DEL PRESUPUESTO

LIQUIDACIÓN DEL PRESUPUESTO DE GASTOS DEL EJERCICIO 2015

1ª PARTE

Clasificación Económica	Explicación	Créditos Presupuestarios			Gastos Compromet.	Obligac. Reconoc. Netas	Remanentes de Crédito	Pagos	Obligac. Pdtes. de Pago a 31 de Diciembre
		Iniciales	Modificaciones	Definitivos					
64012	PROYECTOS DE INVESTIGACION FINANCIACION DIPUTACIONES	0,00	600,00	600,00	0,00	0,00	600,00	0,00	0,00
64014	OTROS PROYECTOS FINANCIACION EMPRESAS PRIVADAS	0,00	8.346,55	8.346,55	0,00	0,00	8.346,55	0,00	0,00
64015	INNOVACION EDUCATIVA Y CALIDAD DOCENTE	0,00	10,90	10,90	0,00	0,00	10,90	0,00	0,00
64018	PLAN DE INICIACION A LA INVESTIGACION	0,00	34,63	34,63	0,00	0,00	34,63	0,00	0,00
64020	DESARROLLO TECNOLOGICO PROYECTOS SUBVENCIONADOS POR FAMILIAS E INSTITUCIONES	0,00	570,66	570,66	0,00	0,00	570,66	0,00	0,00
64027	ADAPTACION UEX AL EEES	0,00	161,83	161,83	0,00	0,00	161,83	0,00	0,00
64032	COSTES INDIRECTOS Y GASTOS GENERALES DE INVESTIGACION	0,00	0,00	0,00	0,00	0,00	0,00	0,00	0,00
64035	EMPRESAS PRIVADAS ACTIVIDADES EN ID	1.000,00	8.198,50	9.198,50	0,00	0,00	9.198,50	0,00	0,00
64036	GASTOS DE GESTIÓN E IMPREVISTOS	0,00	105.874,60	105.874,60	41.768,14	41.768,14	64.106,46	41.313,68	454,46
64037	PLAN REGIONAL INVESTIGACIÓN PROYECTOS DE INVESTIGACIÓN	1.894.438,00	301.560,99	2.195.998,99	555.244,28	555.244,28	1.640.754,71	551.290,37	3.953,91
64038	PLAN REGIONAL INVESTIGACION MEDIDAS DE ACOMPAÑAMIENTO	1.658.367,00	224.884,70	1.883.251,70	1.817.780,55	1.817.780,55	65.471,15	1.355.595,54	462.185,01
64039	PLAN REGIONAL DE INVESTIGACIÓN FORMACIÓN PERSONAL INVESTIGAD	1.376.244,00	312.148,27	1.688.392,27	15.200,00	15.200,00	1.673.192,27	15.200,00	0,00
64044	JUNTA EXTREMADURA OTRAS ACTIVIDADES DE INVESTIGACIÓN	1.000,00	691.056,52	692.056,52	546.810,53	546.810,53	145.245,99	540.427,63	6.382,90

UNIVERSIDAD DE EXTREMADURA

ESTADO DE LIQUIDACIÓN DEL PRESUPUESTO

LIQUIDACIÓN DEL PRESUPUESTO DE GASTOS DEL EJERCICIO 2015

1ª PARTE

Clasificación Económica	Explicación	Créditos Presupuestarios			Gastos Compromet.	Obligac. Reconoc. Netas	Remanentes de Crédito	Pagos	Obligac. Pdes. de Pago a 31 de Diciembre
		Iniciales	Modificaciones	Definitivos					
64045	OTRAS CC AA PROYECTOS Y OTRAS ACTIVIDADES DE I D	1.000,00	155,34	1.155,34	0,00	0,00	1.155,34	0,00	0,00
64046	PROGRAMA MARCO PROYECTOS I D	180.000,00	100.507,56	280.507,56	32.089,84	32.089,84	248.417,72	27.965,55	4.124,29
64047	PROGRAMA MARCO RECURSOS HUMANOS	150.000,00	207.356,79	357.356,79	56.707,26	56.707,26	300.649,53	48.592,74	8.114,52
64048	PROGRAMA MARCO OTRAS ACTIVIDADES	15.000,00	37.027,19	52.027,19	3.078,37	3.078,37	48.948,82	3.078,37	0,00
64049	PROGRAMAS DE COOPERACIÓN TRANSFRONTERIZA INTERREG	200.000,00	105.591,14	305.591,14	233.454,51	233.454,51	72.136,63	233.454,51	0,00
64054	PLAN NACIONAL DE INVESTIGACION MEC	1.826.000,00	5.117.321,23	6.943.321,23	4.660.832,00	4.660.832,00	2.282.489,23	4.613.872,53	46.959,47
64058	PLAN NACIONAL DE INVESTIGACIÓN OTROS MINISTERIOS	137.700,00	101.879,58	239.579,58	91.576,08	91.576,08	148.003,50	88.539,44	3.036,64
64059	PLAN NACIONAL DE INVESTIGACIÓN ACCIONES COMPLEMENTARIAS Y OT	0,00	8.146,58	8.146,58	7.533,13	7.533,13	613,45	7.533,13	0,00
64060	PLAN NACIONAL DE INVESTIGACIÓN FORMACIÓN PERSONAL INVESTIGAD	1.240.000,00	4.287,72	1.244.287,72	87.012,81	87.012,81	1.157.274,91	86.412,81	600,00
64061	OTRAS TRANSFERENCIAS PARA ACTIVIDADES DE INVESTIGACIÓN	1.000,00	74.509,38	75.509,38	26.610,22	26.610,22	48.899,16	26.610,22	0,00
64062	ORGANISMOS AUTONOMOS ACTIVIDADES I D	45.000,00	0,00	45.000,00	778,14	778,14	44.221,86	0,00	778,14
64063	AYUNTAMIENTOS ACTIVIDADES I D	1.000,00	0,00	1.000,00	0,00	0,00	1.000,00	0,00	0,00
64064	DIPUTACIONES ACTIVIDADES I D	225.000,00	201.374,68	426.374,68	71.074,37	71.074,37	355.300,31	71.074,37	0,00
64065	PROGRAMA PROPIO BIBLIOGRAFIA Y SOFTWARE DE GESTIÓN BIBLIOGRA	1.000.000,00	168.555,74	1.168.555,74	1.153.725,21	1.153.725,21	14.830,53	1.153.725,21	0,00

UNIVERSIDAD DE EXTREMADURA

ESTADO DE LIQUIDACIÓN DEL PRESUPUESTO

LIQUIDACIÓN DEL PRESUPUESTO DE GASTOS DEL EJERCICIO 2015

1ª PARTE

Clasificación Económica	Explicación	Créditos Presupuestarios			Gastos Compromet.	Obligac. Reconoc. Netas	Remanentes de Crédito	Pagos	Obligac. Pdtes. de Pago a 31 de Diciembre
		Iniciales	Modificaciones	Definitivos					
64066	PROGRAMA PROPIO AYUDA BASICA A GRUPOS DE INVESTIGACIÓN	300.000,00	1.246.067,19	1.546.067,19	206.491,26	206.491,26	1.339.575,93	184.398,84	22.092,42
64067	PROGRAMA PROPIO DEVOLUCIONES DE COSTES INDIRECTOS	364.821,00	790.266,18	1.155.087,18	304.533,42	304.533,42	850.553,76	286.509,76	18.023,66
64068	PROGRAMA PROPIO PROGRAMA DE GESTORES DE PROYECTOS	250.000,00	-78.544,02	171.455,98	0,00	0,00	171.455,98	0,00	0,00
64069	PROGRAMA PROPIO PLAN DE INICIACIÓN A LA INVESTIGACIÓN ORIENT	150.000,00	54.782,79	204.782,79	43.875,81	43.875,81	160.906,98	43.875,81	0,00
64070	PROGRAMA PROPIO PLAN MANTENIMIENTO MATERIAL CIENTIFICO	14.494,00	34.078,24	48.572,24	2.361,28	2.361,28	46.210,96	2.361,28	0,00
64073	ACCIONES PARA PREPARACION PROPUESTA NUEVOS PLANES ESTUDIOS	60.000,00	-60.000,00	0,00	0,00	0,00	0,00	0,00	0,00
64082	PROGRAMA PROPIO PLAN DE FORMACION RR.HH. EN ID	170.827,00	136.917,30	307.744,30	610,42	610,42	307.133,88	610,42	0,00
64086	PROGRAMA CUASIEMPRESAS	0,00	0,00	0,00	0,00	0,00	0,00	0,00	0,00
64090	BECARIOS DE INVESTIGACION	0,00	518.999,33	518.999,33	293.890,65	293.890,65	225.108,68	293.332,65	558,00
64093	Prórroga contratos Ramón y Cajal	53.000,00	0,00	53.000,00	0,00	0,00	53.000,00	0,00	0,00
	Subtotal Artículo 64	14.056.391,00	21.964.379,03	36.020.770,03	19.076.560,08	19.076.560,08	16.944.209,95	18.041.267,60	1.035.292,48
	Subtotal Capítulo 6	14.056.591,00	31.499.008,53	45.555.599,53	27.505.956,98	27.505.956,98	18.049.642,55	26.377.903,96	1.128.053,02
91100	REINTEGRO ANTICIPO MICINN PARA INFRAESTRUCTURA CIENTIFICA	134.507,00	0,00	134.507,00	42.998,78	42.998,78	91.508,22	42.998,78	0,00
91101	REINTEGRO ANTICIPO MICINN PARA INSTITUTOS DE INVESTIGACIÓN	284.058,00	0,00	284.058,00	284.057,12	284.057,12	0,88	284.057,12	0,00

UNIVERSIDAD DE EXTREMADURA

ESTADO DE LIQUIDACIÓN DEL PRESUPUESTO

LIQUIDACIÓN DEL PRESUPUESTO DE GASTOS DEL EJERCICIO 2015

1ª PARTE

Clasificación Económica	Explicación	Créditos Presupuestarios			Gastos Compromet.	Obligac. Reconoc. Netas	Remanentes de Crédito	Pagos	Obligac. Pdtes. de Pago a 31 de Diciembre
		Iniciales	Modificaciones	Definitivos					
91102	REINTEGRO ANTICIPO MICINN PARA INNOCAMPUS	69.553,00	0,00	69.553,00	69.552,06	69.552,06	0,94	69.552,06	0,00
91103	Amortiz prestamo infraestructura cientifica convocatoria 2013	113.618,00	0,00	113.618,00	113.604,83	113.604,83	13,17	113.604,83	0,00
	Subtotal Artículo 91	601.736,00	0,00	601.736,00	510.212,79	510.212,79	91.523,21	510.212,79	0,00
	Subtotal Capítulo 9	601.736,00	0,00	601.736,00	510.212,79	510.212,79	91.523,21	510.212,79	0,00
TOTAL		15.193.925,00	32.015.082,47	47.209.007,47	28.789.822,00	28.789.822,00	18.419.185,47	27.587.075,62	1.202.746,38

UNIVERSIDAD DE EXTREMADURA

ESTADO DE LIQUIDACIÓN DEL PRESUPUESTO

LIQUIDACIÓN DEL PRESUPUESTO DE GASTOS DEL EJERCICIO 2015

1ª PARTE

Explicación	Créditos Presupuestarios			Gastos Compromet.	Obligac. Reconoc. Netas	Remanentes de Crédito	Pagos	Obligac. Pdes. de Pago a 31 de Diciembre
	Iniciales	Modificaciones	Definitivos					
Total Capitulo 1	99.902.243,00	135.302,01	100.037.545,01	98.086.250,47	98.086.250,47	1.951.294,54	96.950.903,29	1.135.347,18
Total Capitulo 2	15.579.705,00	288.206,65	15.867.911,65	14.605.814,64	14.589.911,18	1.278.000,47	12.614.542,75	1.975.368,43
Total Capitulo 3	41.708,00	260.990,91	302.698,91	276.869,40	276.869,40	25.829,51	276.869,40	0,00
Total Capitulo 4	2.112.404,00	2.232.783,52	4.345.187,52	2.525.994,11	2.525.994,11	1.819.193,41	2.524.234,11	1.760,00
TOTAL OPERACIONES CORRIENTES	117.636.060,00	2.917.283,09	120.553.343,09	115.494.928,62	115.479.025,16	5.074.317,93	112.366.549,55	3.112.475,61
Total Capitulo 6	16.019.022,00	40.247.580,68	56.266.602,68	34.215.958,14	34.215.958,14	22.050.644,54	32.474.893,91	1.741.064,23
Total Capitulo 7	0,00	0,00	0,00	0,00	0,00	0,00	0,00	0,00
TOTAL OPERACIONES DE CAPITAL	16.019.022,00	40.247.580,68	56.266.602,68	34.215.958,14	34.215.958,14	22.050.644,54	32.474.893,91	1.741.064,23
TOTAL OPERACIONES NO FINANCIER.	133.655.082,00	43.164.863,77	176.819.945,77	149.710.886,76	149.694.983,30	27.124.962,47	144.841.443,46	4.853.539,84
Total Capitulo 8	36.000,00	0,00	36.000,00	35.300,00	35.300,00	700,00	35.300,00	0,00
Total Capitulo 9	601.736,00	0,00	601.736,00	510.212,79	510.212,79	91.523,21	510.212,79	0,00
TOTAL OPERACIONES FINANCIER.	637.736,00	0,00	637.736,00	545.512,79	545.512,79	92.223,21	545.512,79	0,00
TOTAL SECCIÓN POR CAPITULOS	134.292.818,00	43.164.863,77	177.457.681,77	150.256.399,55	150.240.496,09	27.217.185,68	145.386.956,25	4.853.539,84

C.1.2 Segunda Parte.

UNIVERSIDAD DE EXTREMADURA

ESTADO DE LIQUIDACIÓN DEL PRESUPUESTO

LIQUIDACIÓN DEL PRESUPUESTO DE GASTOS DEL EJERCICIO 2015

2ª PARTE

Clasificación Orgánica:	UNIVERSIDAD DE EXTREMADURA
Clasificación Funcional:	121A DIRECCION Y SERV GENERALES DE LA ADMON GRAL, PERSONA

Clasificación Económica	Explicación	Obligaciones Recon. Netas Hasta Dic	Obligaciones Recon. Netas Enero	Total de Obligaciones Recon. Netas	Pagos Realizados a 31-Dic. 2015	Pagos realizados enero 2016	Pagos Totales	Obligac. Pdtes. de Pago a 31 de Diciembre	Obligac. Pdtes. de Pago a 31 de Enero	Obligac. Pdtes. de Pago Totales
10000	RETRIBUCIONES BASICAS	20.376,38	0,00	20.376,38	20.376,38	0,00	20.376,38	0,00	0,00	0,00
10001	RETRIBUCIONES COMPLEMENTARIAS	52.619,50	0,00	52.619,50	52.619,50	0,00	52.619,50	0,00	0,00	0,00
	Subtotal Artículo 10	72.995,88	0,00	72.995,88	72.995,88	0,00	72.995,88	0,00	0,00	0,00
11000	RETRIBUCIONES BASICAS	0,00	0,00	0,00	0,00	0,00	0,00	0,00	0,00	0,00
11001	RETRIBUCIONES COMPLEMENTARIAS	0,00	0,00	0,00	0,00	0,00	0,00	0,00	0,00	0,00
	Subtotal Artículo 11	0,00	0,00	0,00	0,00	0,00	0,00	0,00	0,00	0,00
12000	RETRIBUCIONES BASICAS PDI	16.376.885,87	0,00	16.376.885,87	16.376.885,87	0,00	16.376.885,87	0,00	0,00	0,00
12001	RETRIBUCIONES BASICAS PAS	8.452.304,86	0,00	8.452.304,86	8.452.304,86	0,00	8.452.304,86	0,00	0,00	0,00
12002	RETRIBUCIONES BASICAS PROFESORADO PLAZAS VINCULADAS	10.552,70	0,00	10.552,70	10.552,70	0,00	10.552,70	0,00	0,00	0,00
12100	RETRIBUCIONES COMPLEMENTARIAS PDI	25.154.743,92	0,00	25.154.743,92	25.154.743,92	0,00	25.154.743,92	0,00	0,00	0,00
12101	RETRIBUCIONES COMPLEMENTARIAS PAS	10.666.352,83	0,00	10.666.352,83	10.666.352,83	0,00	10.666.352,83	0,00	0,00	0,00
12166	RETRIBUCIONES COMPLEMENTARIAS PROFESORADO PLAZAS VINCULADAS	223.626,52	0,00	223.626,52	223.626,52	0,00	223.626,52	0,00	0,00	0,00
	Subtotal Artículo 12	60.884.466,70	0,00	60.884.466,70	60.884.466,70	0,00	60.884.466,70	0,00	0,00	0,00
13000	RETRIBUCIONES BASICAS PERSONAL LABORAL FIJO PDI	5.714.561,90	0,00	5.714.561,90	5.714.561,90	0,00	5.714.561,90	0,00	0,00	0,00
13001	RETRIBUCIONES BASICAS PERSONAL LABORAL FIJO PAS	3.237.194,34	0,00	3.237.194,34	3.237.194,34	0,00	3.237.194,34	0,00	0,00	0,00
13100	RETRIBUCIONES COMPLEMENTARIAS PERSONAL LABORAL FIJO PDI	5.162.074,47	0,00	5.162.074,47	5.162.074,47	0,00	5.162.074,47	0,00	0,00	0,00

UNIVERSIDAD DE EXTREMADURA

ESTADO DE LIQUIDACIÓN DEL PRESUPUESTO

LIQUIDACIÓN DEL PRESUPUESTO DE GASTOS DEL EJERCICIO 2015

2ª PARTE

Clasificación Económica	Explicación	Obligaciones Recon. Netas Hasta Dic	Obligaciones Recon. Netas Enero	Total de Obligaciones Recon. Netas	Pagos Realizados a 31-Dic. 2015	Pagos realizados enero 2016	Pagos Totales	Obligac. Pdtes. de Pago a 31 de Diciembre	Obligac. Pdtes. de Pago a 31 de Enero	Obligac. Pdtes. de Pago Totales
13101	RETRIBUCIONES COMPLEMENTARIAS PERSONAL LABORAL FIJO PAS	877.205,51	0,00	877.205,51	877.205,51	0,00	877.205,51	0,00	0,00	0,00
13200	RETRIBUCIONES BASICAS PERSONAL LABORAL TEMPORAL PDI	3.785.828,41	0,00	3.785.828,41	3.785.828,41	0,00	3.785.828,41	0,00	0,00	0,00
13201	RETRIBUCIONES BASICAS PERSONAL LABORAL TEMPORAL PAS	53.456,68	0,00	53.456,68	53.456,68	0,00	53.456,68	0,00	0,00	0,00
13300	RETRIBUCIONES COMPLEMENTARIAS PERSONAL LABORAL TEMPORAL PDI	2.766.230,47	0,00	2.766.230,47	2.766.230,47	0,00	2.766.230,47	0,00	0,00	0,00
13301	RETRIBUCIONES COMPLEMENTARIAS PERSONAL LABORAL TEMPORAL PAS	16.237,87	0,00	16.237,87	16.237,87	0,00	16.237,87	0,00	0,00	0,00
	Subtotal Artículo 13	21.612.789,65	0,00	21.612.789,65	21.612.789,65	0,00	21.612.789,65	0,00	0,00	0,00
14400	RETRIBUCIONES OTRO PERSONAL PDI	0,00	0,00	0,00	0,00	0,00	0,00	0,00	0,00	0,00
	Subtotal Artículo 14	0,00	0,00	0,00	0,00	0,00	0,00	0,00	0,00	0,00
15000	PRODUCTIVIDAD PDI	2.374.043,76	0,00	2.374.043,76	2.374.043,76	0,00	2.374.043,76	0,00	0,00	0,00
15001	PRODUCTIVIDAD PAS	46.702,71	0,00	46.702,71	46.702,71	0,00	46.702,71	0,00	0,00	0,00
15002	PRODUCTIVIDAD PROFESORADO PLAZAS VINCULADAS	101.182,31	0,00	101.182,31	101.182,31	0,00	101.182,31	0,00	0,00	0,00
15101	GRATIFICACIONES PAS	17.482,62	0,00	17.482,62	17.482,62	0,00	17.482,62	0,00	0,00	0,00
	Subtotal Artículo 15	2.539.411,40	0,00	2.539.411,40	2.539.411,40	0,00	2.539.411,40	0,00	0,00	0,00
160	CUOTAS SOCIALES	11.686.689,23	0,00	11.686.689,23	10.686.848,75	0,00	10.686.848,75	999.840,48	0,00	999.840,48
	Subtotal Artículo 16	11.686.689,23	0,00	11.686.689,23	10.686.848,75	0,00	10.686.848,75	999.840,48	0,00	999.840,48
	Subtotal Capítulo 1	96.796.352,86	0,00	96.796.352,86	95.796.512,38	0,00	95.796.512,38	999.840,48	0,00	999.840,48
	TOTAL	96.796.352,86	0,00	96.796.352,86	95.796.512,38	0,00	95.796.512,38	999.840,48	0,00	999.840,48

UNIVERSIDAD DE EXTREMADURA

ESTADO DE LIQUIDACIÓN DEL PRESUPUESTO

LIQUIDACIÓN DEL PRESUPUESTO DE GASTOS DEL EJERCICIO 2015

2ª PARTE

Clasificación Orgánica:	UNIVERSIDAD DE EXTREMADURA
Clasificación Funcional:	136A ACCION DE LA UNIVERSIDAD EN EL EXTERIOR. RELACIONES IN

Clasificación Económica	Explicación	Obligaciones Recon. Netas Hasta Dic	Obligaciones Recon. Netas Enero	Total de Obligaciones Recon. Netas	Pagos Realizados a 31-Dic. 2015	Pagos realizados enero 2016	Pagos Totales	Obligac. Pdtes. de Pago a 31 de Diciembre	Obligac. Pdtes. de Pago a 31 de Enero	Obligac. Pdtes. de Pago Totales
200	ARRENDAMIENTO DE TERRENOS Y BIENES	0,00	0,00	0,00	0,00	0,00	0,00	0,00	0,00	0,00
204	ARRENDAMIENTO NATURALES	0,00	0,00	0,00	0,00	0,00	0,00	0,00	0,00	0,00
	MATERIAL DE TRANSPORTE									
	Subtotal Artículo 20	0,00	0,00	0,00	0,00	0,00	0,00	0,00	0,00	0,00
212	EDIFICIOS Y OTRAS CONSTRUCC	0,00	0,00	0,00	0,00	0,00	0,00	0,00	0,00	0,00
215	MOBILIARIO Y ENSERES	74,71	0,00	74,71	74,71	0,00	74,71	0,00	0,00	0,00
216	EQUIPOS PROCESOS DE INFORMAC	72,60	0,00	72,60	72,60	0,00	72,60	0,00	0,00	0,00
	Subtotal Artículo 21	147,31	0,00	147,31	147,31	0,00	147,31	0,00	0,00	0,00
22000	ORDINARIO NO INVENTARIABLE	5.235,17	0,00	5.235,17	5.235,17	0,00	5.235,17	0,00	0,00	0,00
22002	MATERIAL INF. NO INVENTARIABLE	232,57	0,00	232,57	232,57	0,00	232,57	0,00	0,00	0,00
22109	OTROS SUMINISTROS	50,35	0,00	50,35	50,35	0,00	50,35	0,00	0,00	0,00
22200	TELEFONICAS	3.499,14	0,00	3.499,14	2.861,62	0,00	2.861,62	637,52	0,00	637,52
22201	POSTALES	14,85	0,00	14,85	14,85	0,00	14,85	0,00	0,00	0,00
223	TRANSPORTES	3.680,64	0,00	3.680,64	3.680,64	0,00	3.680,64	0,00	0,00	0,00
22601	ATENC. PROTOCOL. Y REPRESENTAT	168,65	0,00	168,65	168,65	0,00	168,65	0,00	0,00	0,00
22606	REUNIONES, CONFERENCIAS Y CURSOS	1.100,49	0,00	1.100,49	1.100,49	0,00	1.100,49	0,00	0,00	0,00
22609	OTROS	170,00	0,00	170,00	170,00	0,00	170,00	0,00	0,00	0,00
22706	ESTUDIOS Y TRABAJOS TECNICOS	250,47	0,00	250,47	250,47	0,00	250,47	0,00	0,00	0,00
	Subtotal Artículo 22	14.402,33	0,00	14.402,33	13.764,81	0,00	13.764,81	637,52	0,00	637,52
230	DIETAS	0,00	0,00	0,00	0,00	0,00	0,00	0,00	0,00	0,00
23003	PERSONAL DE ADMINISTRACIÓN Y SERVICIOS FUNCIONARIO	1.454,68	0,00	1.454,68	1.454,68	0,00	1.454,68	0,00	0,00	0,00
231	LOCOMOCION	0,00	0,00	0,00	0,00	0,00	0,00	0,00	0,00	0,00

UNIVERSIDAD DE EXTREMADURA

ESTADO DE LIQUIDACIÓN DEL PRESUPUESTO

LIQUIDACIÓN DEL PRESUPUESTO DE GASTOS DEL EJERCICIO 2015

2ª PARTE

Clasificación Económica	Explicación	Obligaciones Recon. Netas Hasta Dic	Obligaciones Recon. Netas Enero	Total de Obligaciones Recon. Netas	Pagos Realizados a 31-Dic. 2015	Pagos realizados enero 2016	Pagos Totales	Obligac. Pdtes. de Pago a 31 de Diciembre	Obligac. Pdtes. de Pago a 31 de Enero	Obligac. Pdtes. de Pago Totales
23101	PERSONAL DOCENTE E INVESTIGADOR FUNCIONARIO	88,00	0,00	88,00	88,00	0,00	88,00	0,00	0,00	0,00
23102	PERSONAL DOCENTE E INVESTIGADOR LABORAL CONTRATADO	44,00	0,00	44,00	44,00	0,00	44,00	0,00	0,00	0,00
23103	PERSONAL DE ADMINISTRACIÓN Y SERVICIOS FUNCIONARIO	1.045,11	0,00	1.045,11	1.045,11	0,00	1.045,11	0,00	0,00	0,00
23105	OTRO PERSONAL	44,00	0,00	44,00	44,00	0,00	44,00	0,00	0,00	0,00
	Subtotal Artículo 23	2.675,79	0,00	2.675,79	2.675,79	0,00	2.675,79	0,00	0,00	0,00
	Subtotal Capítulo 2	17.225,43	0,00	17.225,43	16.587,91	0,00	16.587,91	637,52	0,00	637,52
48109	PROGRAMA AGENCIA ESPAÑOLA DE COOPERACION INTERNACIONAL	2.284,12	0,00	2.284,12	2.284,12	0,00	2.284,12	0,00	0,00	0,00
48110	PROGRAMA CON EUROPA SOCRATES ERASMUS TEMPUS MINERVA COMENIUS	836.129,98	0,00	836.129,98	834.369,98	0,00	834.369,98	1.760,00	0,00	1.760,00
48117	Programa de Becas Internacionalesl Bancaja	0,00	0,00	0,00	0,00	0,00	0,00	0,00	0,00	0,00
48121	PROGRAMAS CON EUROPA. ERASMUS. ESTUDIANTES PRACTICAS	72.825,00	0,00	72.825,00	72.825,00	0,00	72.825,00	0,00	0,00	0,00
48122	PROGRAMAS CON EUROPA. ERASMUS. MOVILIDAD PDI	73.270,00	0,00	73.270,00	73.270,00	0,00	73.270,00	0,00	0,00	0,00
48123	PROGRAMAS CON EUROPA. ERASMUS. MOVILIDAD PAS	19.355,00	0,00	19.355,00	19.355,00	0,00	19.355,00	0,00	0,00	0,00
48126	PROGRAMA BECAS FUNDACION CAROLINA	7.200,00	0,00	7.200,00	7.200,00	0,00	7.200,00	0,00	0,00	0,00
48131	BECAS FORMULA SANTANDER	6.903,00	0,00	6.903,00	6.903,00	0,00	6.903,00	0,00	0,00	0,00
48133	Becas Santander Iberoamerica Grado	55.157,00	0,00	55.157,00	55.157,00	0,00	55.157,00	0,00	0,00	0,00
48135	Programa Becas Prácticas TEC Monterrey	126.000,00	0,00	126.000,00	126.000,00	0,00	126.000,00	0,00	0,00	0,00

UNIVERSIDAD DE EXTREMADURA

ESTADO DE LIQUIDACIÓN DEL PRESUPUESTO

LIQUIDACIÓN DEL PRESUPUESTO DE GASTOS DEL EJERCICIO 2015

2ª PARTE

Clasificación Económica	Explicación	Obligaciones Recon. Netas Hasta Dic	Obligaciones Recon. Netas Enero	Total de Obligaciones Recon. Netas	Pagos Realizados a 31-Dic. 2015	Pagos realizados enero 2016	Pagos Totales	Obligac. Pdtes. de Pago a 31 de Diciembre	Obligac. Pdtes. de Pago a 31 de Enero	Obligac. Pdtes. de Pago Totales
48136	Programa Becas Alianza del Pacífico	0,00	0,00	0,00	0,00	0,00	0,00	0,00	0,00	0,00
48137	Programa de Becas Estudiantes Ecuato Guineanos	17.500,00	0,00	17.500,00	17.500,00	0,00	17.500,00	0,00	0,00	0,00
48138	Programa Ciencias sin Fronteras	0,00	0,00	0,00	0,00	0,00	0,00	0,00	0,00	0,00
	Subtotal Artículo 48	1.216.624,10	0,00	1.216.624,10	1.214.864,10	0,00	1.214.864,10	1.760,00	0,00	1.760,00
	Subtotal Capítulo 4	1.216.624,10	0,00	1.216.624,10	1.214.864,10	0,00	1.214.864,10	1.760,00	0,00	1.760,00
620	INVERSIONES NUEVAS ASOCIADA AL FUNCIONAMIENTO OPERATIVO DE S	0,00	0,00	0,00	0,00	0,00	0,00	0,00	0,00	0,00
62004	MOBILIARIO Y ENSERES	1.183,43	0,00	1.183,43	1.183,43	0,00	1.183,43	0,00	0,00	0,00
62005	EQUIPAMIENTO PROCESO DE INFORMACIÓN	1.490,31	0,00	1.490,31	1.490,31	0,00	1.490,31	0,00	0,00	0,00
	Subtotal Artículo 62	2.673,74	0,00	2.673,74	2.673,74	0,00	2.673,74	0,00	0,00	0,00
630	INVERSIONES REPOSICION ASOCIADAS AL FUNCIONAMIENTO OPERAT. S	0,00	0,00	0,00	0,00	0,00	0,00	0,00	0,00	0,00
	Subtotal Artículo 63	0,00	0,00	0,00	0,00	0,00	0,00	0,00	0,00	0,00
640	GASTOS INV. CARAC. INMATERIAL	838.044,33	0,00	838.044,33	827.772,59	0,00	827.772,59	10.271,74	0,00	10.271,74
64021	PROGRAMAS DE COOPERACIÓN INTERNACIONAL	4.959,96	0,00	4.959,96	4.959,96	0,00	4.959,96	0,00	0,00	0,00
64023	PROGRAMA PROPIO DE COOPERACION AL DESARROLLO	0,00	0,00	0,00	0,00	0,00	0,00	0,00	0,00	0,00
64040	PROGRAMA CON EUROPA SOCRATES ERASMUS TEMPUS MINERVA	46.489,60	0,00	46.489,60	37.506,68	0,00	37.506,68	8.982,92	0,00	8.982,92
64042	CURSOS DE LENGUA, CULTURA Y CIVILIZACION ESPAÑOLA PARA ESTUD	129.281,54	0,00	129.281,54	108.141,54	0,00	108.141,54	21.140,00	0,00	21.140,00
64043	CURSOS INTENSIVOS DE LENGUAS EXTRANJERAS PARA ESTUDIANTES ER	1.241,60	0,00	1.241,60	1.241,60	0,00	1.241,60	0,00	0,00	0,00

UNIVERSIDAD DE EXTREMADURA

ESTADO DE LIQUIDACIÓN DEL PRESUPUESTO

LIQUIDACIÓN DEL PRESUPUESTO DE GASTOS DEL EJERCICIO 2015

2ª PARTE

Clasificación Económica	Explicación	Obligaciones Recon. Netas Hasta Dic	Obligaciones Recon. Netas Enero	Total de Obligaciones Recon. Netas	Pagos Realizados a 31-Dic. 2015	Pagos realizados enero 2016	Pagos Totales	Obligac. Pdtes. de Pago a 31 de Diciembre	Obligac. Pdtes. de Pago a 31 de Enero	Obligac. Pdtes. de Pago Totales
64044	JUNTA EXTREMADURA	0,00	0,00	0,00	0,00	0,00	0,00	0,00	0,00	0,00
	OTRAS ACTIVIDADES DE INVESTIGACIÓN									
64056	CURSOS DE VERANO FINANCIADOS POR EMPRESAS PRIVADAS	0,00	0,00	0,00	0,00	0,00	0,00	0,00	0,00	0,00
64087	ERASMUS PROGRAMA INTENSIVO	14.988,56	0,00	14.988,56	14.988,56	0,00	14.988,56	0,00	0,00	0,00
64090	BECARIOS DE INVESTIGACIÓN	0,00	0,00	0,00	0,00	0,00	0,00	0,00	0,00	0,00
	Subtotal Artículo 64	1.035.005,59	0,00	1.035.005,59	994.610,93	0,00	994.610,93	40.394,66	0,00	40.394,66
	Subtotal Capítulo 6	1.037.679,33	0,00	1.037.679,33	997.284,67	0,00	997.284,67	40.394,66	0,00	40.394,66
	TOTAL	2.271.528,86	0,00	2.271.528,86	2.228.736,68	0,00	2.228.736,68	42.792,18	0,00	42.792,18



UNIVERSIDAD DE EXTREMADURA

ESTADO DE LIQUIDACIÓN DEL PRESUPUESTO

LIQUIDACIÓN DEL PRESUPUESTO DE GASTOS DEL EJERCICIO 2015

2ª PARTE

Clasificación Orgánica:	UNIVERSIDAD DE EXTREMADURA
Clasificación Funcional:	313E ACCION SOCIAL EN FAVOR DE FUNCIONARIOS

Clasificación Económica	Explicación	Obligaciones Recon. Netas Hasta Dic	Obligaciones Recon. Netas Enero	Total de Obligaciones Recon. Netas	Pagos Realizados a 31-Dic. 2015	Pagos realizados enero 2016	Pagos Totales	Obligac. Pdtes. de Pago a 31 de Diciembre	Obligac. Pdtes. de Pago a 31 de Enero	Obligac. Pdtes. de Pago Totales
16100	INDEMNIZACIONES POR JUBILACIÓN VOLUNTARIA	1.028.147,17	0,00	1.028.147,17	1.028.147,17	0,00	1.028.147,17	0,00	0,00	0,00
16204	ACCION SOCIAL	44.672,23	0,00	44.672,23	30.118,90	0,00	30.118,90	14.553,33	0,00	14.553,33
16205	SEGUROS	217.078,21	0,00	217.078,21	96.124,84	0,00	96.124,84	120.953,37	0,00	120.953,37
	Subtotal Artículo 16	1.289.897,61	0,00	1.289.897,61	1.154.390,91	0,00	1.154.390,91	135.506,70	0,00	135.506,70
	Subtotal Capítulo 1	1.289.897,61	0,00	1.289.897,61	1.154.390,91	0,00	1.154.390,91	135.506,70	0,00	135.506,70
48104	AYUDAS AL ESTUDIO EMPLEADOS PUBLICOS UEX	269.241,68	0,00	269.241,68	269.241,68	0,00	269.241,68	0,00	0,00	0,00
48105	AYUDA VICTIMAS DEL TERRORISMO	1.200,00	0,00	1.200,00	1.200,00	0,00	1.200,00	0,00	0,00	0,00
48112	APORTACION A GUARDERIAS UNIVERSITARIAS	58.088,00	0,00	58.088,00	58.088,00	0,00	58.088,00	0,00	0,00	0,00
48120	OTRAS TRANSFERENCIAS ACCION SOCIAL E INTERCAMBIO VACACIONES	90.257,88	0,00	90.257,88	90.257,88	0,00	90.257,88	0,00	0,00	0,00
	Subtotal Artículo 48	418.787,56	0,00	418.787,56	418.787,56	0,00	418.787,56	0,00	0,00	0,00
	Subtotal Capítulo 4	418.787,56	0,00	418.787,56	418.787,56	0,00	418.787,56	0,00	0,00	0,00
830	PRESTAMOS CORTO PLAZO	35.300,00	0,00	35.300,00	35.300,00	0,00	35.300,00	0,00	0,00	0,00
	Subtotal Artículo 83	35.300,00	0,00	35.300,00	35.300,00	0,00	35.300,00	0,00	0,00	0,00
	Subtotal Capítulo 8	35.300,00	0,00	35.300,00	35.300,00	0,00	35.300,00	0,00	0,00	0,00
TOTAL		1.743.985,17	0,00	1.743.985,17	1.608.478,47	0,00	1.608.478,47	135.506,70	0,00	135.506,70

2ª PARTE

Clasificación Orgánica:	UNIVERSIDAD DE EXTREMADURA
Clasificación Funcional:	322J NUEVAS TECNOLOGIAS APLICADAS A LA EDUCACION

Clasificación Económica	Explicación	Obligaciones Recon. Netas Hasta Dic	Obligaciones Recon. Netas Enero	Total de Obligaciones Recon. Netas	Pagos Realizados a 31-Dic. 2015	Pagos realizados enero 2016	Pagos Totales	Obligac. Pdtes. de Pago a 31 de Diciembre	Obligac. Pdtes. de Pago a 31 de Enero	Obligac. Pdtes. de Pago Totales
200	ARRENDAMIENTO DE TERRENOS Y BIENES NATURALES	0,00	0,00	0,00	0,00	0,00	0,00	0,00	0,00	0,00
206	ARRENDAMIENTO DE EQUIPOS PARA PROCESOS DE INFORMACION	49.981,29	0,00	49.981,29	47.427,02	0,00	47.427,02	2.554,27	0,00	2.554,27
	Subtotal Artículo 20	49.981,29	0,00	49.981,29	47.427,02	0,00	47.427,02	2.554,27	0,00	2.554,27
212	EDIFICIOS Y OTRAS CONSTRUCC	496,71	0,00	496,71	496,71	0,00	496,71	0,00	0,00	0,00
214	ELEMENTOS DE TRANSPORTE	333,50	0,00	333,50	333,50	0,00	333,50	0,00	0,00	0,00
215	MOBILIARIO Y ENSERES	2.142,98	0,00	2.142,98	2.142,98	0,00	2.142,98	0,00	0,00	0,00
216	EQUIPOS PROCESOS DE INFORMAC	143.390,89	0,00	143.390,89	124.901,08	0,00	124.901,08	18.489,81	0,00	18.489,81
	Subtotal Artículo 21	146.364,08	0,00	146.364,08	127.874,27	0,00	127.874,27	18.489,81	0,00	18.489,81
22000	ORDINARIO NO INVENTARIABLE	4.050,29	0,00	4.050,29	4.050,29	0,00	4.050,29	0,00	0,00	0,00
22001	PRENSA, REVISTAS, LIBROS Y OTRAS PUBLICACIONES	0,00	0,00	0,00	0,00	0,00	0,00	0,00	0,00	0,00
22002	MATERIAL INF. NO INVENTARIABLE	9.644,46	0,00	9.644,46	9.495,29	0,00	9.495,29	149,17	0,00	149,17
22109	OTROS SUMINISTROS	1.237,41	0,00	1.237,41	431,91	0,00	431,91	805,50	0,00	805,50
22200	TELEFONICAS	2.658,17	0,00	2.658,17	2.178,84	0,00	2.178,84	479,33	0,00	479,33
223	TRANSPORTES	653,40	0,00	653,40	653,40	0,00	653,40	0,00	0,00	0,00
224	PRIMAS DE SEGUROS	496,01	0,00	496,01	496,01	0,00	496,01	0,00	0,00	0,00
22501	TRIBUTOS AUTONOMICOS	30,35	0,00	30,35	30,35	0,00	30,35	0,00	0,00	0,00
22502	TRIBUTOS LOCALES	59,00	0,00	59,00	59,00	0,00	59,00	0,00	0,00	0,00
22601	ATENC. PROTOCOL. Y REPRESENTAT	0,00	0,00	0,00	0,00	0,00	0,00	0,00	0,00	0,00
22606	REUNIONES, CONFERENCIAS Y CURSOS	7.655,23	0,00	7.655,23	7.655,23	0,00	7.655,23	0,00	0,00	0,00
22609	OTROS	2.466,51	0,00	2.466,51	2.466,51	0,00	2.466,51	0,00	0,00	0,00

UNIVERSIDAD DE EXTREMADURA

ESTADO DE LIQUIDACIÓN DEL PRESUPUESTO

LIQUIDACIÓN DEL PRESUPUESTO DE GASTOS DEL EJERCICIO 2015

2ª PARTE

Clasificación Económica	Explicación	Obligaciones Recon. Netas Hasta Dic	Obligaciones Recon. Netas Enero	Total de Obligaciones Recon. Netas	Pagos Realizados a 31-Dic. 2015	Pagos realizados enero 2016	Pagos Totales	Obligac. Pdtes. de Pago a 31 de Diciembre	Obligac. Pdtes. de Pago a 31 de Enero	Obligac. Pdtes. de Pago Totales
22706	ESTUDIOS Y TRABAJOS TECNICOS	5.808,00	0,00	5.808,00	5.808,00	0,00	5.808,00	0,00	0,00	0,00
22709	OTROS	588,98	0,00	588,98	588,98	0,00	588,98	0,00	0,00	0,00
	Subtotal Artículo 22	35.347,81	0,00	35.347,81	33.913,81	0,00	33.913,81	1.434,00	0,00	1.434,00
230	DIETAS	0,00	0,00	0,00	0,00	0,00	0,00	0,00	0,00	0,00
23001	PERSONAL DOCENTE E INVESTIGADOR FUNCIONARIO	475,84	0,00	475,84	475,84	0,00	475,84	0,00	0,00	0,00
23003	PERSONAL DE ADMINISTRACIÓN Y SERVICIOS FUNCIONARIO	3.504,66	0,00	3.504,66	3.504,66	0,00	3.504,66	0,00	0,00	0,00
23005	OTRO PERSONAL	79,32	0,00	79,32	79,32	0,00	79,32	0,00	0,00	0,00
231	LOCOMOCION	0,00	0,00	0,00	0,00	0,00	0,00	0,00	0,00	0,00
23101	PERSONAL DOCENTE E INVESTIGADOR FUNCIONARIO	3.265,90	0,00	3.265,90	3.045,90	0,00	3.045,90	220,00	0,00	220,00
23103	PERSONAL DE ADMINISTRACIÓN Y SERVICIOS FUNCIONARIO	4.382,10	0,00	4.382,10	4.382,10	0,00	4.382,10	0,00	0,00	0,00
23105	OTRO PERSONAL	1.764,23	0,00	1.764,23	1.669,63	0,00	1.669,63	94,60	0,00	94,60
	Subtotal Artículo 23	13.472,05	0,00	13.472,05	13.157,45	0,00	13.157,45	314,60	0,00	314,60
	Subtotal Capítulo 2	245.165,23	0,00	245.165,23	222.372,55	0,00	222.372,55	22.792,68	0,00	22.792,68
620	INVERSIONES NUEVAS ASOCIADA AL FUNCIONAMIENTO OPERATIVO DE S	0,00	0,00	0,00	0,00	0,00	0,00	0,00	0,00	0,00
62002	MAQUINARIA, INSTALAC. Y UTILLAJE	7.429,43	0,00	7.429,43	3.649,46	0,00	3.649,46	3.779,97	0,00	3.779,97
62004	MOBILIARIO Y ENSERES	8.347,96	0,00	8.347,96	7.978,05	0,00	7.978,05	369,91	0,00	369,91
62005	EQUIPAMIENTO PROCESO DE INFORMACIÓN	41.208,28	0,00	41.208,28	40.658,28	0,00	40.658,28	550,00	0,00	550,00
621	INVERSIONES	0,00	0,00	0,00	0,00	0,00	0,00	0,00	0,00	0,00
	Subtotal Artículo 62	56.985,67	0,00	56.985,67	52.285,79	0,00	52.285,79	4.699,88	0,00	4.699,88
630	INVERSIONES REPOSICION ASOCIADAS AL FUNCIONAMIENTO OPERAT. S	0,00	0,00	0,00	0,00	0,00	0,00	0,00	0,00	0,00
	Subtotal Artículo 63	0,00	0,00	0,00	0,00	0,00	0,00	0,00	0,00	0,00

UNIVERSIDAD DE EXTREMADURA

ESTADO DE LIQUIDACIÓN DEL PRESUPUESTO

LIQUIDACIÓN DEL PRESUPUESTO DE GASTOS DEL EJERCICIO 2015

2ª PARTE

Clasificación Económica	Explicación	Obligaciones Recon. Netas Hasta Dic	Obligaciones Recon. Netas Enero	Total de Obligaciones Recon. Netas	Pagos Realizados a 31-Dic. 2015	Pagos realizados enero 2016	Pagos Totales	Obligac. Pdtes. de Pago a 31 de Diciembre	Obligac. Pdtes. de Pago a 31 de Enero	Obligac. Pdtes. de Pago Totales
640	GASTOS INV. CARAC. INMATERIAL	347,21	0,00	347,21	347,21	0,00	347,21	0,00	0,00	0,00
64014	OTROS PROYECTOS FINANCIACION EMPRESAS PRIVADAS	0,00	0,00	0,00	0,00	0,00	0,00	0,00	0,00	0,00
64077	CAMPUS VIRTUAL DE LA UNIVERSIDAD DE EXTREMADURA	0,00	0,00	0,00	0,00	0,00	0,00	0,00	0,00	0,00
64090	BECARIOS DE INVESTIGACION	0,00	0,00	0,00	0,00	0,00	0,00	0,00	0,00	0,00
64094	Proyecto Portal de Datos Abiertos de la UEx	12.039,50	0,00	12.039,50	12.039,50	0,00	12.039,50	0,00	0,00	0,00
64095	Proyecto Administración Electrónica	39.127,87	0,00	39.127,87	21.775,38	0,00	21.775,38	17.352,49	0,00	17.352,49
	Subtotal Artículo 64	51.514,58	0,00	51.514,58	34.162,09	0,00	34.162,09	17.352,49	0,00	17.352,49
	Subtotal Capítulo 6	108.500,25	0,00	108.500,25	86.447,88	0,00	86.447,88	22.052,37	0,00	22.052,37
	TOTAL	353.665,48	0,00	353.665,48	308.820,43	0,00	308.820,43	44.845,05	0,00	44.845,05

UNIVERSIDAD DE EXTREMADURA

ESTADO DE LIQUIDACIÓN DEL PRESUPUESTO

LIQUIDACIÓN DEL PRESUPUESTO DE GASTOS DEL EJERCICIO 2015

2ª PARTE

Clasificación Orgánica:	UNIVERSIDAD DE EXTREMADURA
Clasificación Funcional:	322L CONVERGENCIA EUROPEA, CALIDAD DOCENTE Y CURSOS DE P

Clasificación Económica	Explicación	Obligaciones Recon. Netas Hasta Dic	Obligaciones Recon. Netas Enero	Total de Obligaciones Recon. Netas	Pagos Realizados a 31-Dic. 2015	Pagos realizados enero 2016	Pagos Totales	Obligac. Pdtes. de Pago a 31 de Diciembre	Obligac. Pdtes. de Pago a 31 de Enero	Obligac. Pdtes. de Pago Totales
200	ARRENDAMIENTO DE TERRENOS Y BIENES NATURALES	0,00	0,00	0,00	0,00	0,00	0,00	0,00	0,00	0,00
	Subtotal Artículo 20	0,00	0,00	0,00	0,00	0,00	0,00	0,00	0,00	0,00
212	EDIFICIOS Y OTRAS CONSTRUCC	1.440,51	0,00	1.440,51	1.440,51	0,00	1.440,51	0,00	0,00	0,00
215	MOBILIARIO Y ENSERES	3.950,33	0,00	3.950,33	3.950,33	0,00	3.950,33	0,00	0,00	0,00
216	EQUIPOS PROCESOS DE INFORMAC	1.906,73	0,00	1.906,73	1.906,73	0,00	1.906,73	0,00	0,00	0,00
	Subtotal Artículo 21	7.297,57	0,00	7.297,57	7.297,57	0,00	7.297,57	0,00	0,00	0,00
22000	ORDINARIO NO INVENTARIABLE	9.506,28	0,00	9.506,28	9.506,28	0,00	9.506,28	0,00	0,00	0,00
22001	PRENSA, REVISTAS, LIBROS Y OTRAS PUBLICACIONES	22.575,11	0,00	22.575,11	839,64	0,00	839,64	21.735,47	0,00	21.735,47
22002	MATERIAL INF. NO INVENTARIABLE	9.491,01	0,00	9.491,01	9.491,01	0,00	9.491,01	0,00	0,00	0,00
22109	OTROS SUMINISTROS	1.853,44	0,00	1.853,44	1.853,44	0,00	1.853,44	0,00	0,00	0,00
22200	TELEFONICAS	2.175,26	0,00	2.175,26	1.828,20	0,00	1.828,20	347,06	0,00	347,06
22201	POSTALES	316,75	0,00	316,75	316,75	0,00	316,75	0,00	0,00	0,00
223	TRANSPORTES	45,30	0,00	45,30	45,30	0,00	45,30	0,00	0,00	0,00
22601	ATENC. PROTOCOL. Y REPRESENTAT	4.846,85	0,00	4.846,85	4.846,85	0,00	4.846,85	0,00	0,00	0,00
22602	PUBLICIDAD Y PROPAGANDA	0,00	0,00	0,00	0,00	0,00	0,00	0,00	0,00	0,00
22606	REUNIONES, CONFERENCIAS Y CURSOS	142.958,72	0,00	142.958,72	142.958,72	0,00	142.958,72	0,00	0,00	0,00
22706	ESTUDIOS Y TRABAJOS TECNICOS	430,88	0,00	430,88	430,88	0,00	430,88	0,00	0,00	0,00
	Subtotal Artículo 22	194.199,60	0,00	194.199,60	172.117,07	0,00	172.117,07	22.082,53	0,00	22.082,53
230	DIETAS	0,00	0,00	0,00	0,00	0,00	0,00	0,00	0,00	0,00
23001	PERSONAL DOCENTE E INVESTIGADOR FUNCIONARIO	178,47	0,00	178,47	178,47	0,00	178,47	0,00	0,00	0,00

UNIVERSIDAD DE EXTREMADURA

ESTADO DE LIQUIDACIÓN DEL PRESUPUESTO

LIQUIDACIÓN DEL PRESUPUESTO DE GASTOS DEL EJERCICIO 2015

2ª PARTE

Clasificación Económica	Explicación	Obligaciones Recon. Netas Hasta Dic	Obligaciones Recon. Netas Enero	Total de Obligaciones Recon. Netas	Pagos Realizados a 31-Dic. 2015	Pagos realizados enero 2016	Pagos Totales	Obligac. Pdtes. de Pago a 31 de Diciembre	Obligac. Pdtes. de Pago a 31 de Enero	Obligac. Pdtes. de Pago Totales
23003	PERSONAL DE ADMINISTRACIÓN Y SERVICIOS FUNCIONARIO	753,54	0,00	753,54	753,54	0,00	753,54	0,00	0,00	0,00
23004	PERSONAL DE ADMINISTRACION Y SERVICIOS LABORAL	257,79	0,00	257,79	257,79	0,00	257,79	0,00	0,00	0,00
23005	OTRO PERSONAL	79,32	0,00	79,32	79,32	0,00	79,32	0,00	0,00	0,00
231	LOCOMOCION	0,00	0,00	0,00	0,00	0,00	0,00	0,00	0,00	0,00
23101	PERSONAL DOCENTE E INVESTIGADOR FUNCIONARIO	396,00	0,00	396,00	396,00	0,00	396,00	0,00	0,00	0,00
23102	PERSONAL DOCENTE E INVESTIGADOR LABORAL CONTRATADO	44,00	0,00	44,00	44,00	0,00	44,00	0,00	0,00	0,00
23103	PERSONAL DE ADMINISTRACIÓN Y SERVICIOS FUNCIONARIO	1.144,00	0,00	1.144,00	1.144,00	0,00	1.144,00	0,00	0,00	0,00
23104	PERSONAL DE ADMINISTRACION Y SERVICIOS LABORAL	290,40	0,00	290,40	290,40	0,00	290,40	0,00	0,00	0,00
23105	OTRO PERSONAL	44,00	0,00	44,00	44,00	0,00	44,00	0,00	0,00	0,00
	Subtotal Artículo 23	3.187,52	0,00	3.187,52	3.187,52	0,00	3.187,52	0,00	0,00	0,00
	Subtotal Capítulo 2	204.684,69	0,00	204.684,69	182.602,16	0,00	182.602,16	22.082,53	0,00	22.082,53
620	INVERSIONES NUEVAS ASOCIADA AL FUNCIONAMIENTO OPERATIVO DE S	0,00	0,00	0,00	0,00	0,00	0,00	0,00	0,00	0,00
	Subtotal Artículo 62	0,00	0,00	0,00	0,00	0,00	0,00	0,00	0,00	0,00
630	INVERSIONES REPOSICION ASOCIADAS AL FUNCIONAMIENTO OPERAT. S	0,00	0,00	0,00	0,00	0,00	0,00	0,00	0,00	0,00
	Subtotal Artículo 63	0,00	0,00	0,00	0,00	0,00	0,00	0,00	0,00	0,00
640	GASTOS INV. CARAC. INMATERIAL	70.998,93	0,00	70.998,93	53.104,24	0,00	53.104,24	17.894,69	0,00	17.894,69
64001	CURSOS Y SEMINARIOS	764.081,01	0,00	764.081,01	726.985,43	0,00	726.985,43	37.095,58	0,00	37.095,58

UNIVERSIDAD DE EXTREMADURA

ESTADO DE LIQUIDACIÓN DEL PRESUPUESTO

LIQUIDACIÓN DEL PRESUPUESTO DE GASTOS DEL EJERCICIO 2015

2ª PARTE

Clasificación Económica	Explicación	Obligaciones Recon. Netas Hasta Dic	Obligaciones Recon. Netas Enero	Total de Obligaciones Recon. Netas	Pagos Realizados a 31-Dic. 2015	Pagos realizados enero 2016	Pagos Totales	Obligac. Pdtes. de Pago a 31 de Diciembre	Obligac. Pdtes. de Pago a 31 de Enero	Obligac. Pdtes. de Pago Totales
64002	PROYECTOS FINANCIACION ADMINISTRACION CENTRAL	0,00	0,00	0,00	0,00	0,00	0,00	0,00	0,00	0,00
64022	INTEGRACION ESPACIO EUROPEO EDUCACION SUPERIOR	32.453,58	0,00	32.453,58	18.049,86	0,00	18.049,86	14.403,72	0,00	14.403,72
64024	PROGRAMA DE DIFUSIÓN Y ORIENTACIÓN DO	34.834,13	0,00	34.834,13	34.834,13	0,00	34.834,13	0,00	0,00	0,00
64025	PLAN ESTRATEGICO DE ADAPTACION UEX AL EEES	0,00	0,00	0,00	0,00	0,00	0,00	0,00	0,00	0,00
64055	ACCIONES PARA LA ADPTACION UEX AL EEES	0,00	0,00	0,00	0,00	0,00	0,00	0,00	0,00	0,00
64073	ACCIONES PARA PREPARACION PROPUESTA NUEVOS PLANES ESTUDIOS	0,00	0,00	0,00	0,00	0,00	0,00	0,00	0,00	0,00
64074	CURSOS Y SEMINARIOS. GESTION EN COLABORACION	340.899,59	0,00	340.899,59	214.736,07	0,00	214.736,07	126.163,52	0,00	126.163,52
64084	ACCIONES PARA ADAPT UEX AL EEES FINANCIADAS MINIST EDUCACION	0,00	0,00	0,00	0,00	0,00	0,00	0,00	0,00	0,00
64085	INNOVACION CALIDAD EVALUACION Y OTRAS ACCIONES PARA ADAPT UE	12.623,15	0,00	12.623,15	9.713,87	0,00	9.713,87	2.909,28	0,00	2.909,28
64088	INNOVACION, CALIDAD, EVALUACION, INSERCIÓN LABORAL Y OTRAS A	19.408,31	0,00	19.408,31	19.408,31	0,00	19.408,31	0,00	0,00	0,00
64091	CURSOS Y SEMINARIOS CUOTA PARTICIPACION GASTOS GENERALES	0,00	0,00	0,00	0,00	0,00	0,00	0,00	0,00	0,00
64096	Programa de Implantación y Acreditación de Títulos Oficiales	12.462,18	0,00	12.462,18	3.561,86	0,00	3.561,86	8.900,32	0,00	8.900,32
	Subtotal Artículo 64	1.287.760,88	0,00	1.287.760,88	1.080.393,77	0,00	1.080.393,77	207.367,11	0,00	207.367,11
	Subtotal Capítulo 6	1.287.760,88	0,00	1.287.760,88	1.080.393,77	0,00	1.080.393,77	207.367,11	0,00	207.367,11
	TOTAL	1.492.445,57	0,00	1.492.445,57	1.262.995,93	0,00	1.262.995,93	229.449,64	0,00	229.449,64

UNIVERSIDAD DE EXTREMADURA

ESTADO DE LIQUIDACIÓN DEL PRESUPUESTO

LIQUIDACIÓN DEL PRESUPUESTO DE GASTOS DEL EJERCICIO 2015

2ª PARTE

Clasificación Orgánica:	UNIVERSIDAD DE EXTREMADURA
Clasificación Funcional:	422D ENSEÑANZAS UNIVERSITARIAS

Clasificación Económica	Explicación	Obligaciones Recon. Netas Hasta Dic	Obligaciones Recon. Netas Enero	Total de Obligaciones Recon. Netas	Pagos Realizados a 31-Dic. 2015	Pagos realizados enero 2016	Pagos Totales	Obligac. Pdtes. de Pago a 31 de Diciembre	Obligac. Pdtes. de Pago a 31 de Enero	Obligac. Pdtes. de Pago Totales
200	ARRENDAMIENTO DE TERRENOS Y BIENES NATURALES	8,00	0,00	8,00	8,00	0,00	8,00	0,00	0,00	0,00
20002	RESERVA DE RECTORADO	0,00	0,00	0,00	0,00	0,00	0,00	0,00	0,00	0,00
20008	VENTA FOTOCOPIAS Y OTROS PRODUCTOS	0,00	0,00	0,00	0,00	0,00	0,00	0,00	0,00	0,00
20010	ALQUILER DE INMUEBLES	0,00	0,00	0,00	0,00	0,00	0,00	0,00	0,00	0,00
20011	OTRAS ACTIVIDADES	0,00	0,00	0,00	0,00	0,00	0,00	0,00	0,00	0,00
20014	ACCIONES VARIAS	0,00	0,00	0,00	0,00	0,00	0,00	0,00	0,00	0,00
20018	CARGOS INTERNOS	0,00	0,00	0,00	0,00	0,00	0,00	0,00	0,00	0,00
20020	INGRESOS COMPENSACION GASTOS DE CENTROS	0,00	0,00	0,00	0,00	0,00	0,00	0,00	0,00	0,00
20021	TASAS CURSOS DE NIVELACIÓN	0,00	0,00	0,00	0,00	0,00	0,00	0,00	0,00	0,00
20023	RESERVA GASTOS GENERALES	0,00	0,00	0,00	0,00	0,00	0,00	0,00	0,00	0,00
20024	RESERVA AJUSTE PRORRATA DE I.V.A.	0,00	0,00	0,00	0,00	0,00	0,00	0,00	0,00	0,00
20085	CARGOS INTERNOS SERVICIO DE PROTECCIÓN RADIOLOGICA	0,00	0,00	0,00	0,00	0,00	0,00	0,00	0,00	0,00
20088	CARGOS INTERNOS OTROS SERVICIOS DE APOYO A LA INVESTIGACION	0,00	0,00	0,00	0,00	0,00	0,00	0,00	0,00	0,00
20090	CARGOS INTERNOS SERVICIO DE CARTOGRAFIA	0,00	0,00	0,00	0,00	0,00	0,00	0,00	0,00	0,00
202	ARRENDAMIENTO DE EDIFICIOS Y OTRAS CONSTRUCCIONES	5.850,54	0,00	5.850,54	5.850,54	0,00	5.850,54	0,00	0,00	0,00

UNIVERSIDAD DE EXTREMADURA

ESTADO DE LIQUIDACIÓN DEL PRESUPUESTO

LIQUIDACIÓN DEL PRESUPUESTO DE GASTOS DEL EJERCICIO 2015

2ª PARTE

Clasificación Económica	Explicación	Obligaciones Recon. Netas Hasta Dic	Obligaciones Recon. Netas Enero	Total de Obligaciones Recon. Netas	Pagos Realizados a 31-Dic. 2015	Pagos realizados enero 2016	Pagos Totales	Obligac. Pdtes. de Pago a 31 de Diciembre	Obligac. Pdtes. de Pago a 31 de Enero	Obligac. Pdtes. de Pago Totales
203	ARRENDAMIENTO MAQUINARIA, INSTALACIONES Y UTILLAJE	188,90	0,00	188,90	188,90	0,00	188,90	0,00	0,00	0,00
204	ARRENDAMIENTO MATERIAL DE TRANSPORTE	32.786,08	0,00	32.786,08	28.446,09	0,00	28.446,09	4.339,99	0,00	4.339,99
205	ARRENDAMIENTO MOBILIARIO Y ENSERES	30.313,76	0,00	30.313,76	29.258,43	0,00	29.258,43	1.055,33	0,00	1.055,33
206	ARRENDAMIENTO DE EQUIPOS PARA PROCESOS DE INFORMACION	10.631,04	0,00	10.631,04	0,00	0,00	0,00	10.631,04	0,00	10.631,04
209	OTRO INMOVILIZADO	2.634,34	0,00	2.634,34	2.634,34	0,00	2.634,34	0,00	0,00	0,00
	Subtotal Artículo 20	82.412,66	0,00	82.412,66	66.386,30	0,00	66.386,30	16.026,36	0,00	16.026,36
210	INFRAEST. Y BIENES NATURALES	250.894,21	0,00	250.894,21	206.822,45	0,00	206.822,45	44.071,76	0,00	44.071,76
212	EDIFICIOS Y OTRAS CONSTRUCC	458.599,44	0,00	458.599,44	381.610,71	0,00	381.610,71	76.988,73	0,00	76.988,73
213	MAQUIN., INSTALAC. Y UTILLAJE	14.713,88	0,00	14.713,88	14.713,88	0,00	14.713,88	0,00	0,00	0,00
214	ELEMENTOS DE TRANSPORTE	7.940,09	0,00	7.940,09	6.957,03	0,00	6.957,03	983,06	0,00	983,06
215	MOBILIARIO Y ENSERES	69.615,31	0,00	69.615,31	66.157,69	0,00	66.157,69	3.457,62	0,00	3.457,62
216	EQUIPOS PROCESOS DE INFORMAC	559.659,56	0,00	559.659,56	470.313,66	0,00	470.313,66	89.345,90	0,00	89.345,90
219	OTRO INMOVILIZADO MATERIAL	4.640,48	0,00	4.640,48	2.935,90	0,00	2.935,90	1.704,58	0,00	1.704,58
	Subtotal Artículo 21	1.366.062,97	0,00	1.366.062,97	1.149.511,32	0,00	1.149.511,32	216.551,65	0,00	216.551,65
22000	ORDINARIO NO INVENTARIABLE	344.294,69	0,00	344.294,69	315.223,07	0,00	315.223,07	29.071,62	0,00	29.071,62
22001	PRENSA, REVISTAS, LIBROS Y OTRAS PUBLICACIONES	14.933,36	0,00	14.933,36	13.695,04	0,00	13.695,04	1.238,32	0,00	1.238,32
22002	MATERIAL INF. NO INVENTARIABLE	229.939,74	0,00	229.939,74	202.029,80	0,00	202.029,80	27.909,94	0,00	27.909,94
22100	ENERGIA ELECTRICA	1.847.153,79	0,00	1.847.153,79	1.534.091,32	0,00	1.534.091,32	313.062,47	0,00	313.062,47
22101	AGUA	433.732,02	0,00	433.732,02	433.732,02	0,00	433.732,02	0,00	0,00	0,00
22102	GAS	413.267,73	0,00	413.267,73	399.005,91	0,00	399.005,91	14.261,82	0,00	14.261,82

UNIVERSIDAD DE EXTREMADURA

ESTADO DE LIQUIDACIÓN DEL PRESUPUESTO

LIQUIDACIÓN DEL PRESUPUESTO DE GASTOS DEL EJERCICIO 2015

2ª PARTE

Clasificación Económica	Explicación	Obligaciones Recon. Netas Hasta Dic	Obligaciones Recon. Netas Enero	Total de Obligaciones Recon. Netas	Pagos Realizados a 31-Dic. 2015	Pagos realizados enero 2016	Pagos Totales	Obligac. Pdtes. de Pago a 31 de Diciembre	Obligac. Pdtes. de Pago a 31 de Enero	Obligac. Pdtes. de Pago Totales
22103	COMBUSTIBLES	83.596,16	0,00	83.596,16	70.919,72	0,00	70.919,72	12.676,44	0,00	12.676,44
22104	VESTUARIO	22.335,14	0,00	22.335,14	5.796,93	0,00	5.796,93	16.538,21	0,00	16.538,21
22105	PRODUCTOS ALIMENTICIOS	7.897,10	0,00	7.897,10	7.897,10	0,00	7.897,10	0,00	0,00	0,00
22106	PRODUCTOS FARMACEUTICOS	764,14	0,00	764,14	764,14	0,00	764,14	0,00	0,00	0,00
22107	MATERIAL E INSTRUMENTAL DE LABORATORIO Y EXPERIMENTACION	95.837,17	0,00	95.837,17	85.619,20	0,00	85.619,20	10.217,97	0,00	10.217,97
22108	MATERIAL DEPORTIVO Y CULTURAL	6.906,59	0,00	6.906,59	6.906,59	0,00	6.906,59	0,00	0,00	0,00
22109	OTROS SUMINISTROS	212.302,03	0,00	212.302,03	197.918,40	0,00	197.918,40	14.383,63	0,00	14.383,63
22200	TELEFONICAS	277.341,26	0,00	277.341,26	229.173,17	0,00	229.173,17	48.168,09	0,00	48.168,09
22201	POSTALES	71.856,07	0,00	71.856,07	63.714,06	0,00	63.714,06	8.142,01	0,00	8.142,01
22202	TELEGRAFICAS	120,74	0,00	120,74	107,19	0,00	107,19	13,55	0,00	13,55
22203	TELEX Y TELEFAX	0,00	0,00	0,00	0,00	0,00	0,00	0,00	0,00	0,00
22209	OTRAS	0,00	0,00	0,00	0,00	0,00	0,00	0,00	0,00	0,00
223	TRANSPORTES	58.746,54	0,00	58.746,54	54.024,24	0,00	54.024,24	4.722,30	0,00	4.722,30
224	PRIMAS DE SEGUROS	8.765,29	0,00	8.765,29	8.765,29	0,00	8.765,29	0,00	0,00	0,00
225	TRIBUTOS	14.858,54	0,00	14.858,54	14.858,54	0,00	14.858,54	0,00	0,00	0,00
22501	TRIBUTOS AUTONOMICOS	30,35	0,00	30,35	30,35	0,00	30,35	0,00	0,00	0,00
22502	TRIBUTOS LOCALES	199,96	0,00	199,96	199,96	0,00	199,96	0,00	0,00	0,00
22601	ATENC. PROTOCOL. Y REPRESENTAT	111.536,02	0,00	111.536,02	106.627,76	0,00	106.627,76	4.908,26	0,00	4.908,26
22602	PUBLICIDAD Y PROPAGANDA	96.790,61	0,00	96.790,61	87.164,84	0,00	87.164,84	9.625,77	0,00	9.625,77
22603	JURIDICOS, CONTENCIOSOS	55.684,17	0,00	55.684,17	55.684,17	0,00	55.684,17	0,00	0,00	0,00
22606	REUNIONES, CONFERENCIAS Y CURSOS	217.573,82	0,00	217.573,82	204.911,42	0,00	204.911,42	12.662,40	0,00	12.662,40
22607	OPOSIC. Y PRUEBAS SELECTIVAS	813,76	0,00	813,76	813,76	0,00	813,76	0,00	0,00	0,00
22609	OTROS	22.924,08	0,00	22.924,08	22.907,25	0,00	22.907,25	16,83	0,00	16,83
22612	GASTOS POR APLICACIÓN PORCENTAJE PRORRATA DEFINITIV	28.843,32	0,00	28.843,32	28.843,32	0,00	28.843,32	0,00	0,00	0,00

UNIVERSIDAD DE EXTREMADURA

ESTADO DE LIQUIDACIÓN DEL PRESUPUESTO

LIQUIDACIÓN DEL PRESUPUESTO DE GASTOS DEL EJERCICIO 2015

2ª PARTE

Clasificación Económica	Explicación	Obligaciones Recon. Netas Hasta Dic	Obligaciones Recon. Netas Enero	Total de Obligaciones Recon. Netas	Pagos Realizados a 31-Dic. 2015	Pagos realizados enero 2016	Pagos Totales	Obligac. Pdes. de Pago a 31 de Diciembre	Obligac. Pdes. de Pago a 31 de Enero	Obligac. Pdes. de Pago Totales
22700	LIMPIEZA Y ASEO	4.329.207,93	0,00	4.329.207,93	3.615.012,26	0,00	3.615.012,26	714.195,67	0,00	714.195,67
22701	SEGURIDAD	1.415.339,81	0,00	1.415.339,81	1.190.215,41	0,00	1.190.215,41	225.124,40	0,00	225.124,40
22703	POSTALES	14.053,28	0,00	14.053,28	12.682,82	0,00	12.682,82	1.370,46	0,00	1.370,46
22704	CUSTODIA,DEPOSITO Y ALMACENAJE	0,00	0,00	0,00	0,00	0,00	0,00	0,00	0,00	0,00
22705	PROCESOS ELECTORALES	28.561,48	0,00	28.561,48	27.631,48	0,00	27.631,48	930,00	0,00	930,00
22706	ESTUDIOS Y TRABAJOS TECNICOS	469.037,27	0,00	469.037,27	444.133,67	0,00	444.133,67	24.903,60	0,00	24.903,60
22709	OTROS	25.685,49	0,00	25.685,49	20.159,94	0,00	20.159,94	5.525,55	0,00	5.525,55
	Subtotal Artículo 22	10.960.929,45	0,00	10.960.929,45	9.461.260,14	0,00	9.461.260,14	1.499.669,31	0,00	1.499.669,31
230	DIETAS	0,00	0,00	0,00	0,00	0,00	0,00	0,00	0,00	0,00
23001	PERSONAL DOCENTE E INVESTIGADOR FUNCIONARIO	27.269,29	0,00	27.269,29	26.921,78	0,00	26.921,78	347,51	0,00	347,51
23002	PERSONAL DOCENTE E INVESTIGADOR LABORAL CONTRATADO	7.023,17	0,00	7.023,17	6.965,94	0,00	6.965,94	57,23	0,00	57,23
23003	PERSONAL DE ADMINISTRACIÓN Y SERVICIOS FUNCIONARIO	12.606,49	0,00	12.606,49	12.437,94	0,00	12.437,94	168,55	0,00	168,55
23004	PERSONAL DE ADMINISTRACION Y SERVICIOS LABORAL	4.783,25	0,00	4.783,25	4.684,11	0,00	4.684,11	99,14	0,00	99,14
23005	OTRO PERSONAL	79.569,66	0,00	79.569,66	79.153,23	0,00	79.153,23	416,43	0,00	416,43
231	LOCOMOCION	0,00	0,00	0,00	0,00	0,00	0,00	0,00	0,00	0,00
23101	PERSONAL DOCENTE E INVESTIGADOR FUNCIONARIO	64.070,64	0,00	64.070,64	62.764,72	0,00	62.764,72	1.305,92	0,00	1.305,92
23102	PERSONAL DOCENTE E INVESTIGADOR LABORAL CONTRATADO	23.021,74	0,00	23.021,74	22.476,14	0,00	22.476,14	545,60	0,00	545,60
23103	PERSONAL DE ADMINISTRACIÓN Y SERVICIOS FUNCIONARIO	21.962,59	0,00	21.962,59	21.535,59	0,00	21.535,59	427,00	0,00	427,00
23104	PERSONAL DE ADMINISTRACION Y SERVICIOS LABORAL	4.171,64	0,00	4.171,64	4.020,49	0,00	4.020,49	151,15	0,00	151,15
23105	OTRO PERSONAL	132.881,89	0,00	132.881,89	131.415,40	0,00	131.415,40	1.466,49	0,00	1.466,49
233	OTRAS INDEMNIZACIONES	0,00	0,00	0,00	0,00	0,00	0,00	0,00	0,00	0,00

UNIVERSIDAD DE EXTREMADURA

ESTADO DE LIQUIDACIÓN DEL PRESUPUESTO

LIQUIDACIÓN DEL PRESUPUESTO DE GASTOS DEL EJERCICIO 2015

2ª PARTE

Clasificación Económica	Explicación	Obligaciones Recon. Netas Hasta Dic	Obligaciones Recon. Netas Enero	Total de Obligaciones Recon. Netas	Pagos Realizados a 31-Dic. 2015	Pagos realizados enero 2016	Pagos Totales	Obligac. Pdes. de Pago a 31 de Diciembre	Obligac. Pdes. de Pago a 31 de Enero	Obligac. Pdes. de Pago Totales
23301	PERSONAL DOCENTE E INVESTIGADOR FUNCIONARIO	133.036,04	0,00	133.036,04	132.874,04	0,00	132.874,04	162,00	0,00	162,00
23302	PERSONAL DOCENTE E INVESTIGADOR LABORAL CONTRATADO	5.460,00	0,00	5.460,00	5.460,00	0,00	5.460,00	0,00	0,00	0,00
23303	PERSONAL DE ADMINISTRACIÓN Y SERVICIOS FUNCIONARIO	32.764,00	0,00	32.764,00	32.764,00	0,00	32.764,00	0,00	0,00	0,00
23304	PERSONAL DE ADMINISTRACION Y SERVICIOS LABORAL	2.715,00	0,00	2.715,00	2.715,00	0,00	2.715,00	0,00	0,00	0,00
23305	OTRO PERSONAL	124.625,96	0,00	124.625,96	124.625,96	0,00	124.625,96	0,00	0,00	0,00
	Subtotal Artículo 23	675.961,36	0,00	675.961,36	670.814,34	0,00	670.814,34	5.147,02	0,00	5.147,02
	Subtotal Capítulo 2	13.085.366,44	0,00	13.085.366,44	11.347.972,10	0,00	11.347.972,10	1.737.394,34	0,00	1.737.394,34
359	OTROS GASTOS FINANCIEROS	337,05	0,00	337,05	337,05	0,00	337,05	0,00	0,00	0,00
	Subtotal Artículo 35	337,05	0,00	337,05	337,05	0,00	337,05	0,00	0,00	0,00
	Subtotal Capítulo 3	337,05	0,00	337,05	337,05	0,00	337,05	0,00	0,00	0,00
481	PREMIOS BECAS Y PENSIONES DE ESTUDIANTES	72.809,21	0,00	72.809,21	72.809,21	0,00	72.809,21	0,00	0,00	0,00
	Subtotal Artículo 48	72.809,21	0,00	72.809,21	72.809,21	0,00	72.809,21	0,00	0,00	0,00
	Subtotal Capítulo 4	72.809,21	0,00	72.809,21	72.809,21	0,00	72.809,21	0,00	0,00	0,00
620	INVERSIONES NUEVAS ASOCIADA AL FUNCIONAMIENTO OPERATIVO DE S	0,00	0,00	0,00	0,00	0,00	0,00	0,00	0,00	0,00
62002	MAQUINARIA, INSTALAC. Y UTILLAJE	89.158,19	0,00	89.158,19	51.204,59	0,00	51.204,59	37.953,60	0,00	37.953,60
62004	MOBILIARIO Y ENSERES	158.172,63	0,00	158.172,63	117.589,04	0,00	117.589,04	40.583,59	0,00	40.583,59
62005	EQUIPAMIENTO PROCESO DE INFORMACIÓN	353.684,55	0,00	353.684,55	223.941,16	0,00	223.941,16	129.743,39	0,00	129.743,39
62006	FONDO DE BIBLIOTECA	46.125,45	0,00	46.125,45	40.172,02	0,00	40.172,02	5.953,43	0,00	5.953,43
62007	ADQUISICIÓN MATERIAL CIENTÍFICO	36.008,61	0,00	36.008,61	20.645,14	0,00	20.645,14	15.363,47	0,00	15.363,47
62008	APLICACIONES INFORMATICAS	24.497,81	0,00	24.497,81	12.048,31	0,00	12.048,31	12.449,50	0,00	12.449,50



UNIVERSIDAD DE EXTREMADURA

ESTADO DE LIQUIDACIÓN DEL PRESUPUESTO

LIQUIDACIÓN DEL PRESUPUESTO DE GASTOS DEL EJERCICIO 2015

2ª PARTE

Clasificación Económica	Explicación	Obligaciones Recon. Netas Hasta Dic	Obligaciones Recon. Netas Enero	Total de Obligaciones Recon. Netas	Pagos Realizados a 31-Dic. 2015	Pagos realizados enero 2016	Pagos Totales	Obligac. Pdtes. de Pago a 31 de Diciembre	Obligac. Pdtes. de Pago a 31 de Enero	Obligac. Pdtes. de Pago Totales
62009	OTROS ACTIVOS MATERIALES	3.493,63	0,00	3.493,63	3.493,63	0,00	3.493,63	0,00	0,00	0,00
	Subtotal Artículo 62	711.140,87	0,00	711.140,87	469.093,89	0,00	469.093,89	242.046,98	0,00	242.046,98
630	INVERSIONES REPOSICION ASOCIADAS AL FUNCIONAMIENTO OPERAT. S	0,00	0,00	0,00	0,00	0,00	0,00	0,00	0,00	0,00
63004	MOBILIARIO Y ENSERES	2.558,95	0,00	2.558,95	2.558,95	0,00	2.558,95	0,00	0,00	0,00
63005	EQUIPAMIENTO DE PROCESO INFORMÁTICO	20.890,73	0,00	20.890,73	20.890,73	0,00	20.890,73	0,00	0,00	0,00
	Subtotal Artículo 63	23.449,68	0,00	23.449,68	23.449,68	0,00	23.449,68	0,00	0,00	0,00
	Subtotal Capítulo 6	734.590,55	0,00	734.590,55	492.543,57	0,00	492.543,57	242.046,98	0,00	242.046,98
TOTAL		13.893.103,25	0,00	13.893.103,25	11.913.661,93	0,00	11.913.661,93	1.979.441,32	0,00	1.979.441,32

UNIVERSIDAD DE EXTREMADURA

ESTADO DE LIQUIDACIÓN DEL PRESUPUESTO

LIQUIDACIÓN DEL PRESUPUESTO DE GASTOS DEL EJERCICIO 2015

2ª PARTE

Clasificación Orgánica:	UNIVERSIDAD DE EXTREMADURA
Clasificación Funcional:	423B SERVICIOS COMPLEMENTARIOS Y AYUDA A LA ENSEÑANZA

Clasificación Económica	Explicación	Obligaciones Recon. Netas Hasta Dic	Obligaciones Recon. Netas Enero	Total de Obligaciones Recon. Netas	Pagos Realizados a 31-Dic. 2015	Pagos realizados enero 2016	Pagos Totales	Obligac. Pdtes. de Pago a 31 de Diciembre	Obligac. Pdtes. de Pago a 31 de Enero	Obligac. Pdtes. de Pago Totales
200	ARRENDAMIENTO DE TERRENOS Y BIENES NATURALES	0,00	0,00	0,00	0,00	0,00	0,00	0,00	0,00	0,00
202	ARRENDAMIENTO DE EDIFICIOS Y OTRAS CONSTRUCCIONES	0,00	0,00	0,00	0,00	0,00	0,00	0,00	0,00	0,00
205	ARRENDAMIENTO MOBILIARIO Y ENSERES	605,00	0,00	605,00	605,00	0,00	605,00	0,00	0,00	0,00
	Subtotal Artículo 20	605,00	0,00	605,00	605,00	0,00	605,00	0,00	0,00	0,00
212	EDIFICIOS Y OTRAS CONSTRUCC	82.700,95	0,00	82.700,95	38.346,68	0,00	38.346,68	44.354,27	0,00	44.354,27
215	MOBILIARIO Y ENSERES	6.855,48	0,00	6.855,48	6.792,56	0,00	6.792,56	62,92	0,00	62,92
216	EQUIPOS PROCESOS DE INFORMAC	2.920,25	0,00	2.920,25	2.920,25	0,00	2.920,25	0,00	0,00	0,00
	Subtotal Artículo 21	92.476,68	0,00	92.476,68	48.059,49	0,00	48.059,49	44.417,19	0,00	44.417,19
22000	ORDINARIO NO INVENTARIABLE	11.032,09	0,00	11.032,09	10.376,04	0,00	10.376,04	656,05	0,00	656,05
22002	MATERIAL INF. NO INVENTARIABLE	8.234,43	0,00	8.234,43	5.073,30	0,00	5.073,30	3.161,13	0,00	3.161,13
22100	ENERGIA ELECTRICA	57.751,69	0,00	57.751,69	49.177,74	0,00	49.177,74	8.573,95	0,00	8.573,95
22101	AGUA	789,70	0,00	789,70	789,70	0,00	789,70	0,00	0,00	0,00
22102	GAS	3.334,08	0,00	3.334,08	3.334,08	0,00	3.334,08	0,00	0,00	0,00
22103	COMBUSTIBLES	4.697,77	0,00	4.697,77	4.697,77	0,00	4.697,77	0,00	0,00	0,00
22106	PRODUCTOS FARMACEUTICOS	2.390,08	0,00	2.390,08	2.390,08	0,00	2.390,08	0,00	0,00	0,00
22108	MATERIAL DEPORTIVO Y CULTURAL	7.259,92	0,00	7.259,92	7.259,92	0,00	7.259,92	0,00	0,00	0,00
22109	OTROS SUMINISTROS	15.005,46	0,00	15.005,46	11.915,18	0,00	11.915,18	3.090,28	0,00	3.090,28
22200	TELEFONICAS	8.271,60	0,00	8.271,60	7.129,49	0,00	7.129,49	1.142,11	0,00	1.142,11
22201	POSTALES	2.803,81	0,00	2.803,81	1.942,42	0,00	1.942,42	861,39	0,00	861,39
223	TRANSPORTES	14.151,64	0,00	14.151,64	13.466,63	0,00	13.466,63	685,01	0,00	685,01
225	TRIBUTOS	490,43	0,00	490,43	490,43	0,00	490,43	0,00	0,00	0,00
22502	TRIBUTOS LOCALES	1.919,50	0,00	1.919,50	1.919,50	0,00	1.919,50	0,00	0,00	0,00

UNIVERSIDAD DE EXTREMADURA

ESTADO DE LIQUIDACIÓN DEL PRESUPUESTO

LIQUIDACIÓN DEL PRESUPUESTO DE GASTOS DEL EJERCICIO 2015

2ª PARTE

Clasificación Económica	Explicación	Obligaciones Recon. Netas Hasta Dic	Obligaciones Recon. Netas Enero	Total de Obligaciones Recon. Netas	Pagos Realizados a 31-Dic. 2015	Pagos realizados enero 2016	Pagos Totales	Obligac. Pdtes. de Pago a 31 de Diciembre	Obligac. Pdtes. de Pago a 31 de Enero	Obligac. Pdtes. de Pago Totales
22601	ATENC. PROTOCOL. Y REPRESENTAT	7.779,57	0,00	7.779,57	5.764,68	0,00	5.764,68	2.014,89	0,00	2.014,89
22602	PUBLICIDAD Y PROPAGANDA	5.671,51	0,00	5.671,51	5.671,51	0,00	5.671,51	0,00	0,00	0,00
22606	REUNIONES, CONFERENCIAS Y CURSOS	66.650,01	0,00	66.650,01	56.549,57	0,00	56.549,57	10.100,44	0,00	10.100,44
22609	OTROS	5.617,99	0,00	5.617,99	5.311,99	0,00	5.311,99	306,00	0,00	306,00
22700	LIMPIEZA Y ASEO	410,53	0,00	410,53	410,53	0,00	410,53	0,00	0,00	0,00
22701	SEGURIDAD	0,00	0,00	0,00	0,00	0,00	0,00	0,00	0,00	0,00
22706	ESTUDIOS Y TRABAJOS TECNICOS	167.426,49	0,00	167.426,49	134.183,84	0,00	134.183,84	33.242,65	0,00	33.242,65
22709	OTROS	35.211,00	0,00	35.211,00	27.497,25	0,00	27.497,25	7.713,75	0,00	7.713,75
	Subtotal Artículo 22	426.899,30	0,00	426.899,30	355.351,65	0,00	355.351,65	71.547,65	0,00	71.547,65
230	DIETAS	0,00	0,00	0,00	0,00	0,00	0,00	0,00	0,00	0,00
23001	PERSONAL DOCENTE E INVESTIGADOR FUNCIONARIO	857,13	0,00	857,13	857,13	0,00	857,13	0,00	0,00	0,00
23002	PERSONAL DOCENTE E INVESTIGADOR LABORAL CONTRATADO	144,01	0,00	144,01	144,01	0,00	144,01	0,00	0,00	0,00
23003	PERSONAL DE ADMINISTRACIÓN Y SERVICIOS FUNCIONARIO	2.951,93	0,00	2.951,93	2.684,23	0,00	2.684,23	267,70	0,00	267,70
23004	PERSONAL DE ADMINISTRACION Y SERVICIOS LABORAL	57,23	0,00	57,23	57,23	0,00	57,23	0,00	0,00	0,00
23005	OTRO PERSONAL	714,95	0,00	714,95	714,95	0,00	714,95	0,00	0,00	0,00
231	LOCOMOCION	0,00	0,00	0,00	0,00	0,00	0,00	0,00	0,00	0,00
23101	PERSONAL DOCENTE E INVESTIGADOR FUNCIONARIO	2.103,66	0,00	2.103,66	2.037,66	0,00	2.037,66	66,00	0,00	66,00
23102	PERSONAL DOCENTE E INVESTIGADOR LABORAL CONTRATADO	320,99	0,00	320,99	320,99	0,00	320,99	0,00	0,00	0,00
23103	PERSONAL DE ADMINISTRACIÓN Y SERVICIOS FUNCIONARIO	9.224,93	0,00	9.224,93	8.573,73	0,00	8.573,73	651,20	0,00	651,20

UNIVERSIDAD DE EXTREMADURA

ESTADO DE LIQUIDACIÓN DEL PRESUPUESTO

LIQUIDACIÓN DEL PRESUPUESTO DE GASTOS DEL EJERCICIO 2015

2ª PARTE

Clasificación Económica	Explicación	Obligaciones Recon. Netas Hasta Dic	Obligaciones Recon. Netas Enero	Total de Obligaciones Recon. Netas	Pagos Realizados a 31-Dic. 2015	Pagos realizados enero 2016	Pagos Totales	Obligac. Pdtes. de Pago a 31 de Diciembre	Obligac. Pdtes. de Pago a 31 de Enero	Obligac. Pdtes. de Pago Totales
23104	PERSONAL DE ADMINISTRACION Y SERVICIOS LABORAL	176,00	0,00	176,00	176,00	0,00	176,00	0,00	0,00	0,00
23105	OTRO PERSONAL	3.698,70	0,00	3.698,70	2.880,44	0,00	2.880,44	818,26	0,00	818,26
23305	OTRO PERSONAL	119,00	0,00	119,00	119,00	0,00	119,00	0,00	0,00	0,00
	Subtotal Artículo 23	20.368,53	0,00	20.368,53	18.565,37	0,00	18.565,37	1.803,16	0,00	1.803,16
	Subtotal Capítulo 2	540.349,51	0,00	540.349,51	422.581,51	0,00	422.581,51	117.768,00	0,00	117.768,00
48100	BECAS DE ESTUDIO E INVESTIGACION	414.434,61	0,00	414.434,61	414.434,61	0,00	414.434,61	0,00	0,00	0,00
48102	APORTACION BIBLIOTECA ALONZO ZAMORA	0,00	0,00	0,00	0,00	0,00	0,00	0,00	0,00	0,00
48113	APORTACION FUNDACION UNIVERSIDAD SOCIEDAD	401.338,63	0,00	401.338,63	401.338,63	0,00	401.338,63	0,00	0,00	0,00
48114	AYUDAS AL ESTUDIOS ..COMPENSACION EXENCION MATRICULAS..	0,00	0,00	0,00	0,00	0,00	0,00	0,00	0,00	0,00
48116	APORTACION CENTRO DOCUMENTACIÓN EUROPEA	2.000,00	0,00	2.000,00	2.000,00	0,00	2.000,00	0,00	0,00	0,00
48118	PREMIOS A LA EXCELENCIA DEPORTIVA	0,00	0,00	0,00	0,00	0,00	0,00	0,00	0,00	0,00
48127	PREMIOS A AL EXCELENCIA DOCENTE	0,00	0,00	0,00	0,00	0,00	0,00	0,00	0,00	0,00
	Subtotal Artículo 48	817.773,24	0,00	817.773,24	817.773,24	0,00	817.773,24	0,00	0,00	0,00
	Subtotal Capítulo 4	817.773,24	0,00	817.773,24	817.773,24	0,00	817.773,24	0,00	0,00	0,00
620	INVERSIONES NUEVAS ASOCIADA AL FUNCIONAMIENTO OPERATIVO DE S	0,00	0,00	0,00	0,00	0,00	0,00	0,00	0,00	0,00
62002	MAQUINARIA, INSTALAC. Y UTILLAJE	17.734,36	0,00	17.734,36	0,00	0,00	0,00	17.734,36	0,00	17.734,36
62004	MOBILIARIO Y ENSERES	16.718,28	0,00	16.718,28	7.092,64	0,00	7.092,64	9.625,64	0,00	9.625,64
62005	EQUIPAMIENTO PROCESO DE INFORMACIÓN	6.146,23	0,00	6.146,23	4.497,23	0,00	4.497,23	1.649,00	0,00	1.649,00
62006	FONDO DE BIBLIOTECA	71,25	0,00	71,25	71,25	0,00	71,25	0,00	0,00	0,00
	Subtotal Artículo 62	40.670,12	0,00	40.670,12	11.661,12	0,00	11.661,12	29.009,00	0,00	29.009,00

UNIVERSIDAD DE EXTREMADURA

ESTADO DE LIQUIDACIÓN DEL PRESUPUESTO

LIQUIDACIÓN DEL PRESUPUESTO DE GASTOS DEL EJERCICIO 2015

2ª PARTE

Clasificación Económica	Explicación	Obligaciones Recon. Netas Hasta Dic	Obligaciones Recon. Netas Enero	Total de Obligaciones Recon. Netas	Pagos Realizados a 31-Dic. 2015	Pagos realizados enero 2016	Pagos Totales	Obligac. Pdtes. de Pago a 31 de Diciembre	Obligac. Pdtes. de Pago a 31 de Enero	Obligac. Pdtes. de Pago Totales
630	INVERSIONES REPOSICION ASOCIADAS AL FUNCIONAMIENTO OPERAT. S	0,00	0,00	0,00	0,00	0,00	0,00	0,00	0,00	0,00
	Subtotal Artículo 63	0,00	0,00	0,00	0,00	0,00	0,00	0,00	0,00	0,00
640	GASTOS INV. CARAC. INMATERIAL	291.390,86	0,00	291.390,86	274.844,62	0,00	274.844,62	16.546,24	0,00	16.546,24
64000	BIBLIOGRAFIA DE INVESTIGACION	0,00	0,00	0,00	0,00	0,00	0,00	0,00	0,00	0,00
64001	CURSOS Y SEMINARIOS	0,00	0,00	0,00	0,00	0,00	0,00	0,00	0,00	0,00
64007	CONVENIO CONSEJERIA DE CULTURA	0,00	0,00	0,00	0,00	0,00	0,00	0,00	0,00	0,00
64012	INCORPORACION DE ESCRITORES PROYECTOS DE INVESTIGACION	1.870,61	0,00	1.870,61	170,61	0,00	170,61	1.700,00	0,00	1.700,00
64014	FINANCIACION DIPUTACIONES OTROS PROYECTOS	0,00	0,00	0,00	0,00	0,00	0,00	0,00	0,00	0,00
64015	FINANCIACION EMPRESAS PRIVADAS INNOVACION EDUCATIVA Y CALIDAD DOCENTE	44,00	0,00	44,00	44,00	0,00	44,00	0,00	0,00	0,00
64028	CONVENIO CONSEJERIA DE CULTURA.	0,00	0,00	0,00	0,00	0,00	0,00	0,00	0,00	0,00
64030	INCORPORACION ARTISTAS PLAST UNIVERSIDAD DE MAYORES	154.903,02	0,00	154.903,02	151.341,17	0,00	151.341,17	3.561,85	0,00	3.561,85
64050	CURSOS DE VERANO FINANCIADO POR FAMILIAS E INSTITUCIONES	16.668,11	0,00	16.668,11	16.668,11	0,00	16.668,11	0,00	0,00	0,00
64051	CURSOS DE VERANO FINANCIADO POR DIPUTACIONES	7.216,90	0,00	7.216,90	7.216,90	0,00	7.216,90	0,00	0,00	0,00
64052	CURSOS DE VERANO FINANCIADO POR AYUNTAMIENTOS	17.056,41	0,00	17.056,41	17.056,41	0,00	17.056,41	0,00	0,00	0,00

UNIVERSIDAD DE EXTREMADURA

ESTADO DE LIQUIDACIÓN DEL PRESUPUESTO

LIQUIDACIÓN DEL PRESUPUESTO DE GASTOS DEL EJERCICIO 2015

2ª PARTE

Clasificación Económica	Explicación	Obligaciones Recon. Netas Hasta Dic	Obligaciones Recon. Netas Enero	Total de Obligaciones Recon. Netas	Pagos Realizados a 31-Dic. 2015	Pagos realizados enero 2016	Pagos Totales	Obligac. Pdtes. de Pago a 31 de Diciembre	Obligac. Pdtes. de Pago a 31 de Enero	Obligac. Pdtes. de Pago Totales
64053	CURSOS DE VERANO FINANCIADOS POR ORGANISMOS AUTONOMOS	5,66	0,00	5,66	5,66	0,00	5,66	0,00	0,00	0,00
64056	CURSOS DE VERANO FINANCIADOS POR EMPRESAS PRIVADAS	9.258,81	0,00	9.258,81	9.258,81	0,00	9.258,81	0,00	0,00	0,00
64057	CURSOS DE VERANO COMUNIDAD AUTONOMA	1.142,72	0,00	1.142,72	1.142,72	0,00	1.142,72	0,00	0,00	0,00
64075	CONVENIO CONS SANIDAD UNIDAD DE ATENCION ESTUDIANTES	0,00	0,00	0,00	0,00	0,00	0,00	0,00	0,00	0,00
64089	CURSOS DE VERANO FINANCIADO POR LA DIREC GRAL DEPORTES	0,00	0,00	0,00	0,00	0,00	0,00	0,00	0,00	0,00
64090	BECARIOS DE INVESTIGACION	0,00	0,00	0,00	0,00	0,00	0,00	0,00	0,00	0,00
	Subtotal Artículo 64	499.557,10	0,00	499.557,10	477.749,01	0,00	477.749,01	21.808,09	0,00	21.808,09
	Subtotal Capítulo 6	540.227,22	0,00	540.227,22	489.410,13	0,00	489.410,13	50.817,09	0,00	50.817,09
	TOTAL	1.898.349,97	0,00	1.898.349,97	1.729.764,88	0,00	1.729.764,88	168.585,09	0,00	168.585,09

UNIVERSIDAD DE EXTREMADURA

ESTADO DE LIQUIDACIÓN DEL PRESUPUESTO

LIQUIDACIÓN DEL PRESUPUESTO DE GASTOS DEL EJERCICIO 2015

2ª PARTE

Clasificación Orgánica:	UNIVERSIDAD DE EXTREMADURA
Clasificación Funcional:	451P INFRAESTRUCTURA UNIVERSITARIA

Clasificación Económica	Explicación	Obligaciones Recon. Netas Hasta Dic	Obligaciones Recon. Netas Enero	Total de Obligaciones Recon. Netas	Pagos Realizados a 31-Dic. 2015	Pagos realizados enero 2016	Pagos Totales	Obligac. Pdtes. de Pago a 31 de Diciembre	Obligac. Pdtes. de Pago a 31 de Enero	Obligac. Pdtes. de Pago Totales
620	INVERSIONES NUEVAS ASOCIADA AL FUNCIONAMIENTO OPERATIVO DE S	0,00	0,00	0,00	0,00	0,00	0,00	0,00	0,00	0,00
62005	EQUIPAMIENTO PROCESO DE INFORMACIÓN	0,00	0,00	0,00	0,00	0,00	0,00	0,00	0,00	0,00
621	INVERSIONES	0,00	0,00	0,00	0,00	0,00	0,00	0,00	0,00	0,00
62104	INVERSIONES	0,00	0,00	0,00	0,00	0,00	0,00	0,00	0,00	0,00
62106	INVERSIONES	0,00	0,00	0,00	0,00	0,00	0,00	0,00	0,00	0,00
62108	INFRAESTRUCTURA CIENTIFICA	0,00	0,00	0,00	0,00	0,00	0,00	0,00	0,00	0,00
62109	ADECUACION INFRAESTRUCTURAS UNIVERSITARIAS	3.001.242,93	0,00	3.001.242,93	2.950.909,93	0,00	2.950.909,93	50.333,00	0,00	50.333,00
62177	CONV. CONSEJ EDUCACIÓN	0,00	0,00	0,00	0,00	0,00	0,00	0,00	0,00	0,00
62178	REHABILITACIÓN EDIF MAGISTERIO CÁCERE CAMPUS EXCELENCIA	0,00	0,00	0,00	0,00	0,00	0,00	0,00	0,00	0,00
	Subtotal Artículo 62	3.001.242,93	0,00	3.001.242,93	2.950.909,93	0,00	2.950.909,93	50.333,00	0,00	50.333,00
630	INVERSIONES REPOSICION ASOCIADAS AL FUNCIONAMIENTO OPERAT. S	0,00	0,00	0,00	0,00	0,00	0,00	0,00	0,00	0,00
	Subtotal Artículo 63	0,00	0,00	0,00	0,00	0,00	0,00	0,00	0,00	0,00
	Subtotal Capítulo 6	3.001.242,93	0,00	3.001.242,93	2.950.909,93	0,00	2.950.909,93	50.333,00	0,00	50.333,00
	TOTAL	3.001.242,93	0,00	3.001.242,93	2.950.909,93	0,00	2.950.909,93	50.333,00	0,00	50.333,00

UNIVERSIDAD DE EXTREMADURA

ESTADO DE LIQUIDACIÓN DEL PRESUPUESTO

LIQUIDACIÓN DEL PRESUPUESTO DE GASTOS DEL EJERCICIO 2015

2ª PARTE

Clasificación Orgánica:	UNIVERSIDAD DE EXTREMADURA
Clasificación Funcional:	541A INVESTIGACION CIENTIFICA

Clasificación Económica	Explicación	Obligaciones Recon. Netas Hasta Dic	Obligaciones Recon. Netas Enero	Total de Obligaciones Recon. Netas	Pagos Realizados a 31-Dic. 2015	Pagos realizados enero 2016	Pagos Totales	Obligac. Pdtes. de Pago a 31 de Diciembre	Obligac. Pdtes. de Pago a 31 de Enero	Obligac. Pdtes. de Pago Totales
200	ARRENDAMIENTO DE TERRENOS Y BIENES NATURALES	0,00	0,00	0,00	0,00	0,00	0,00	0,00	0,00	0,00
205	ARRENDAMIENTO MOBILIARIO Y ENSERES	635,78	0,00	635,78	635,78	0,00	635,78	0,00	0,00	0,00
206	ARRENDAMIENTO DE EQUIPOS PARA PROCESOS DE INFORMACION	0,00	0,00	0,00	0,00	0,00	0,00	0,00	0,00	0,00
	Subtotal Artículo 20	635,78	0,00	635,78	635,78	0,00	635,78	0,00	0,00	0,00
212	EDIFICIOS Y OTRAS CONSTRUCC	17.859,86	0,00	17.859,86	15.967,63	0,00	15.967,63	1.892,23	0,00	1.892,23
213	MAQUIN., INSTALAC. Y UTILLAJE	2.326,05	0,00	2.326,05	2.326,05	0,00	2.326,05	0,00	0,00	0,00
214	ELEMENTOS DE TRANSPORTE	185,71	0,00	185,71	185,71	0,00	185,71	0,00	0,00	0,00
215	MOBILIARIO Y ENSERES	4.875,50	0,00	4.875,50	3.174,50	0,00	3.174,50	1.701,00	0,00	1.701,00
216	EQUIPOS PROCESOS DE INFORMAC	4.092,09	0,00	4.092,09	4.092,09	0,00	4.092,09	0,00	0,00	0,00
219	OTRO INMOVILIZADO MATERIAL	42.125,87	0,00	42.125,87	29.122,10	0,00	29.122,10	13.003,77	0,00	13.003,77
	Subtotal Artículo 21	71.465,08	0,00	71.465,08	54.868,08	0,00	54.868,08	16.597,00	0,00	16.597,00
22000	ORDINARIO NO INVENTARIABLE	21.170,59	0,00	21.170,59	20.323,91	0,00	20.323,91	846,68	0,00	846,68
22001	PRENSA, REVISTAS, LIBROS Y OTRAS PUBLICACIONES	2.183,39	0,00	2.183,39	2.183,39	0,00	2.183,39	0,00	0,00	0,00
22002	MATERIAL INF. NO INVENTARIABLE	11.901,80	0,00	11.901,80	11.402,12	0,00	11.402,12	499,68	0,00	499,68
22100	ENERGIA ELECTRICA	104.439,20	0,00	104.439,20	90.454,24	0,00	90.454,24	13.984,96	0,00	13.984,96
22102	GAS	15.753,18	0,00	15.753,18	15.753,18	0,00	15.753,18	0,00	0,00	0,00
22103	COMBUSTIBLES	3.788,78	0,00	3.788,78	3.668,10	0,00	3.668,10	120,68	0,00	120,68
22104	VESTUARIO	0,00	0,00	0,00	0,00	0,00	0,00	0,00	0,00	0,00
22105	PRODUCTOS ALIMENTICIOS	8.943,94	0,00	8.943,94	5.819,87	0,00	5.819,87	3.124,07	0,00	3.124,07

UNIVERSIDAD DE EXTREMADURA

ESTADO DE LIQUIDACIÓN DEL PRESUPUESTO

LIQUIDACIÓN DEL PRESUPUESTO DE GASTOS DEL EJERCICIO 2015

2ª PARTE

Clasificación Económica	Explicación	Obligaciones Recon. Netas Hasta Dic	Obligaciones Recon. Netas Enero	Total de Obligaciones Recon. Netas	Pagos Realizados a 31-Dic. 2015	Pagos realizados enero 2016	Pagos Totales	Obligac. Pdtes. de Pago a 31 de Diciembre	Obligac. Pdtes. de Pago a 31 de Enero	Obligac. Pdtes. de Pago Totales
22106	PRODUCTOS FARMACEUTICOS	1.141,27	0,00	1.141,27	1.141,27	0,00	1.141,27	0,00	0,00	0,00
22107	MATERIAL E INSTRUMENTAL DE LABORATORIO Y EXPERIMENTACION	105.625,88	0,00	105.625,88	88.706,05	0,00	88.706,05	16.919,83	0,00	16.919,83
22109	OTROS SUMINISTROS	37.019,71	0,00	37.019,71	30.095,94	0,00	30.095,94	6.923,77	0,00	6.923,77
22200	TELEFONICAS	9.318,10	0,00	9.318,10	7.862,84	0,00	7.862,84	1.455,26	0,00	1.455,26
22201	POSTALES	1.536,90	0,00	1.536,90	814,63	0,00	814,63	722,27	0,00	722,27
223	TRANSPORTES	5.040,09	0,00	5.040,09	4.885,29	0,00	4.885,29	154,80	0,00	154,80
224	PRIMAS DE SEGUROS	1.506,06	0,00	1.506,06	1.506,06	0,00	1.506,06	0,00	0,00	0,00
225	TRIBUTOS	2.712,49	0,00	2.712,49	2.712,49	0,00	2.712,49	0,00	0,00	0,00
22500	TRIBUTOS ESTATALES	130,40	0,00	130,40	130,40	0,00	130,40	0,00	0,00	0,00
22502	TRIBUTOS LOCALES	133,02	0,00	133,02	133,02	0,00	133,02	0,00	0,00	0,00
22600	CANONES	0,00	0,00	0,00	0,00	0,00	0,00	0,00	0,00	0,00
22601	ATENC. PROTOCOL. Y REPRESENTAT	5.486,79	0,00	5.486,79	5.486,79	0,00	5.486,79	0,00	0,00	0,00
22602	PUBLICIDAD Y PROPAGANDA	2.228,08	0,00	2.228,08	1.678,08	0,00	1.678,08	550,00	0,00	550,00
22603	JURIDICOS, CONTENCIOSOS	0,00	0,00	0,00	0,00	0,00	0,00	0,00	0,00	0,00
22606	REUNIONES, CONFERENCIAS Y CURSOS	9.854,58	0,00	9.854,58	9.594,58	0,00	9.594,58	260,00	0,00	260,00
22609	OTROS	2.428,40	0,00	2.428,40	2.393,69	0,00	2.393,69	34,71	0,00	34,71
22700	LIMPIEZA Y ASEO	42.351,84	0,00	42.351,84	30.854,56	0,00	30.854,56	11.497,28	0,00	11.497,28
22701	SEGURIDAD	0,00	0,00	0,00	0,00	0,00	0,00	0,00	0,00	0,00
22703	POSTALES	34,09	0,00	34,09	34,09	0,00	34,09	0,00	0,00	0,00
22706	ESTUDIOS Y TRABAJOS TECNICOS	12.984,98	0,00	12.984,98	12.158,61	0,00	12.158,61	826,37	0,00	826,37
22709	OTROS	112,00	0,00	112,00	112,00	0,00	112,00	0,00	0,00	0,00
	Subtotal Artículo 22	407.825,56	0,00	407.825,56	349.905,20	0,00	349.905,20	57.920,36	0,00	57.920,36
230	DIETAS	0,00	0,00	0,00	0,00	0,00	0,00	0,00	0,00	0,00
23001	PERSONAL DOCENTE E INVESTIGADOR FUNCIONARIO	466,45	0,00	466,45	466,45	0,00	466,45	0,00	0,00	0,00

UNIVERSIDAD DE EXTREMADURA

ESTADO DE LIQUIDACIÓN DEL PRESUPUESTO

LIQUIDACIÓN DEL PRESUPUESTO DE GASTOS DEL EJERCICIO 2015

2ª PARTE

Clasificación Económica	Explicación	Obligaciones Recon. Netas Hasta Dic	Obligaciones Recon. Netas Enero	Total de Obligaciones Recon. Netas	Pagos Realizados a 31-Dic. 2015	Pagos realizados enero 2016	Pagos Totales	Obligac. Pdtes. de Pago a 31 de Diciembre	Obligac. Pdtes. de Pago a 31 de Enero	Obligac. Pdtes. de Pago Totales
23003	PERSONAL DE ADMINISTRACIÓN Y SERVICIOS FUNCIONARIO	4.668,47	0,00	4.668,47	4.668,47	0,00	4.668,47	0,00	0,00	0,00
23005	OTRO PERSONAL	79,32	0,00	79,32	79,32	0,00	79,32	0,00	0,00	0,00
231	LOCOMOCION	0,00	0,00	0,00	0,00	0,00	0,00	0,00	0,00	0,00
23101	PERSONAL DOCENTE E INVESTIGADOR FUNCIONARIO	458,44	0,00	458,44	458,44	0,00	458,44	0,00	0,00	0,00
23103	PERSONAL DE ADMINISTRACIÓN Y SERVICIOS FUNCIONARIO	10.894,16	0,00	10.894,16	10.718,16	0,00	10.718,16	176,00	0,00	176,00
23105	OTRO PERSONAL	626,62	0,00	626,62	626,62	0,00	626,62	0,00	0,00	0,00
233	OTRAS INDEMNIZACIONES	0,00	0,00	0,00	0,00	0,00	0,00	0,00	0,00	0,00
	Subtotal Artículo 23	17.193,46	0,00	17.193,46	17.017,46	0,00	17.017,46	176,00	0,00	176,00
	Subtotal Capítulo 2	497.119,88	0,00	497.119,88	422.426,52	0,00	422.426,52	74.693,36	0,00	74.693,36
359	OTROS GASTOS FINANCIEROS	276.532,35	0,00	276.532,35	276.532,35	0,00	276.532,35	0,00	0,00	0,00
	Subtotal Artículo 35	276.532,35	0,00	276.532,35	276.532,35	0,00	276.532,35	0,00	0,00	0,00
	Subtotal Capítulo 3	276.532,35	0,00	276.532,35	276.532,35	0,00	276.532,35	0,00	0,00	0,00
620	INVERSIONES NUEVAS ASOCIADA AL FUNCIONAMIENTO OPERATIVO DE S	0,00	0,00	0,00	0,00	0,00	0,00	0,00	0,00	0,00
62001	EDIFICIOS Y OTRAS CONSTRUCCIONES	21.791,78	0,00	21.791,78	0,00	0,00	0,00	21.791,78	0,00	21.791,78
62002	MAQUINARIA, INSTALAC. Y UTILLAJE	58.667,01	0,00	58.667,01	469,88	0,00	469,88	58.197,13	0,00	58.197,13
62004	MOBILIARIO Y ENSERES	5.795,41	0,00	5.795,41	2.113,21	0,00	2.113,21	3.682,20	0,00	3.682,20
62005	EQUIPAMIENTO PROCESO DE INFORMACIÓN	12.313,21	0,00	12.313,21	4.962,61	0,00	4.962,61	7.350,60	0,00	7.350,60
62006	FONDO DE BIBLIOTECA	3.522,59	0,00	3.522,59	2.699,05	0,00	2.699,05	823,54	0,00	823,54
62007	ADQUISICIÓN MATERIAL CIENTÍFICO	915,29	0,00	915,29	0,00	0,00	0,00	915,29	0,00	915,29
62008	APLICACIONES INFORMATICAS	425,69	0,00	425,69	425,69	0,00	425,69	0,00	0,00	0,00
62108	INFRAESTRUCTURA CIENTIFICA	8.325.965,92	0,00	8.325.965,92	8.325.965,92	0,00	8.325.965,92	0,00	0,00	0,00
	Subtotal Artículo 62	8.429.396,90	0,00	8.429.396,90	8.336.636,36	0,00	8.336.636,36	92.760,54	0,00	92.760,54

UNIVERSIDAD DE EXTREMADURA

ESTADO DE LIQUIDACIÓN DEL PRESUPUESTO

LIQUIDACIÓN DEL PRESUPUESTO DE GASTOS DEL EJERCICIO 2015

2ª PARTE

Clasificación Económica	Explicación	Obligaciones Recon. Netas Hasta Dic	Obligaciones Recon. Netas Enero	Total de Obligaciones Recon. Netas	Pagos Realizados a 31-Dic. 2015	Pagos realizados enero 2016	Pagos Totales	Obligac. Pdtes. de Pago a 31 de Diciembre	Obligac. Pdtes. de Pago a 31 de Enero	Obligac. Pdtes. de Pago Totales
630	INVERSIONES REPOSICION ASOCIADAS AL FUNCIONAMIENTO OPERAT. S	0,00	0,00	0,00	0,00	0,00	0,00	0,00	0,00	0,00
	Subtotal Artículo 63	0,00	0,00	0,00	0,00	0,00	0,00	0,00	0,00	0,00
640	GASTOS INV. CARAC. INMATERIAL	6.738.675,15	0,00	6.738.675,15	6.543.858,51	0,00	6.543.858,51	194.816,64	0,00	194.816,64
64000	BIBLIOGRAFIA DE INVESTIGACION	0,00	0,00	0,00	0,00	0,00	0,00	0,00	0,00	0,00
64001	CURSOS Y SEMINARIOS	0,00	0,00	0,00	0,00	0,00	0,00	0,00	0,00	0,00
64002	PROYECTOS FINANCIACION ADMINISTRACION CENTRAL	577,81	0,00	577,81	577,81	0,00	577,81	0,00	0,00	0,00
64004	PROYECTOS FINANCIACION JUNTA EXTREM CONVENIOS Y PROYECTOS	0,00	0,00	0,00	0,00	0,00	0,00	0,00	0,00	0,00
64005	CONTRATOS ART 83 LOU	2.062.397,44	0,00	2.062.397,44	1.799.185,02	0,00	1.799.185,02	263.212,42	0,00	263.212,42
64006	PORYECTOS DE UE	1.929,32	0,00	1.929,32	1.929,32	0,00	1.929,32	0,00	0,00	0,00
64008	PROYECTOS FINANCIACION JUNTA DE EXTREMADURA	19.942,08	0,00	19.942,08	19.942,08	0,00	19.942,08	0,00	0,00	0,00
64010	PROYECTOS INVESTIGACION OTRAS CC AA	0,00	0,00	0,00	0,00	0,00	0,00	0,00	0,00	0,00
64011	PROYECTOS FINANCIADOS POR AYUNTAMIENTOS	0,00	0,00	0,00	0,00	0,00	0,00	0,00	0,00	0,00
64012	PROYECTOS DE INVESTIGACION FINANCIACION DIPUTACIONES	0,00	0,00	0,00	0,00	0,00	0,00	0,00	0,00	0,00
64014	OTROS PROYECTOS FINANCIACION EMPRESAS PRIVADAS	0,00	0,00	0,00	0,00	0,00	0,00	0,00	0,00	0,00
64015	INNOVACION EDUCATIVA Y CALIDAD DOCENTE	0,00	0,00	0,00	0,00	0,00	0,00	0,00	0,00	0,00

UNIVERSIDAD DE EXTREMADURA

ESTADO DE LIQUIDACIÓN DEL PRESUPUESTO

LIQUIDACIÓN DEL PRESUPUESTO DE GASTOS DEL EJERCICIO 2015

2ª PARTE

Clasificación Económica	Explicación	Obligaciones Recon. Netas Hasta Dic	Obligaciones Recon. Netas Enero	Total de Obligaciones Recon. Netas	Pagos Realizados a 31-Dic. 2015	Pagos realizados enero 2016	Pagos Totales	Obligac. Pdtes. de Pago a 31 de Diciembre	Obligac. Pdtes. de Pago a 31 de Enero	Obligac. Pdtes. de Pago Totales
64018	PLAN DE INICIACION A LA INVESTIGACION DESARROLLO TECNOLOGICO	0,00	0,00	0,00	0,00	0,00	0,00	0,00	0,00	0,00
64020	PROYECTOS SUBVENCIONADOS POR FAMILIAS E INSTITUCIONES	0,00	0,00	0,00	0,00	0,00	0,00	0,00	0,00	0,00
64027	ADAPTACION UEX AL EEES	0,00	0,00	0,00	0,00	0,00	0,00	0,00	0,00	0,00
64032	COSTES INDIRECTOS Y GASTOS GENERALES DE INVESTIGACION	0,00	0,00	0,00	0,00	0,00	0,00	0,00	0,00	0,00
64035	EMPRESAS PRIVADAS ACTIVIDADES EN ID	0,00	0,00	0,00	0,00	0,00	0,00	0,00	0,00	0,00
64036	GASTOS DE GESTIÓN E IMPREVISTOS	41.768,14	0,00	41.768,14	41.313,68	0,00	41.313,68	454,46	0,00	454,46
64037	PLAN REGIONAL INVESTIGACIÓN PROYECTOS DE INVESTIGACIÓN	555.244,28	0,00	555.244,28	551.290,37	0,00	551.290,37	3.953,91	0,00	3.953,91
64038	PLAN REGIONAL INVESTIGACION MEDIDAS DE ACOMPAÑAMIENTO	1.817.780,55	0,00	1.817.780,55	1.355.595,54	0,00	1.355.595,54	462.185,01	0,00	462.185,01
64039	PLAN REGIONAL DE INVESTIGACIÓN FORMACIÓN PERSONAL INVESTIGAD	15.200,00	0,00	15.200,00	15.200,00	0,00	15.200,00	0,00	0,00	0,00
64044	JUNTA EXTREMADURA OTRAS ACTIVIDADES DE INVESTIGACIÓN	546.810,53	0,00	546.810,53	540.427,63	0,00	540.427,63	6.382,90	0,00	6.382,90
64045	OTRAS CC AA PROYECTOS Y OTRAS ACTIVIDADES DE I D	0,00	0,00	0,00	0,00	0,00	0,00	0,00	0,00	0,00
64046	PROGRAMA MARCO PROYECTOS I D	32.089,84	0,00	32.089,84	27.965,55	0,00	27.965,55	4.124,29	0,00	4.124,29
64047	PROGRAMA MARCO RECURSOS HUMANOS	56.707,26	0,00	56.707,26	48.592,74	0,00	48.592,74	8.114,52	0,00	8.114,52
64048	PROGRAMA MARCO OTRAS ACTIVIDADES	3.078,37	0,00	3.078,37	3.078,37	0,00	3.078,37	0,00	0,00	0,00

UNIVERSIDAD DE EXTREMADURA

ESTADO DE LIQUIDACIÓN DEL PRESUPUESTO

LIQUIDACIÓN DEL PRESUPUESTO DE GASTOS DEL EJERCICIO 2015

2ª PARTE

Clasificación Económica	Explicación	Obligaciones Recon. Netas Hasta Dic	Obligaciones Recon. Netas Enero	Total de Obligaciones Recon. Netas	Pagos Realizados a 31-Dic. 2015	Pagos realizados enero 2016	Pagos Totales	Obligac. Pdtes. de Pago a 31 de Diciembre	Obligac. Pdtes. de Pago a 31 de Enero	Obligac. Pdtes. de Pago Totales
64049	PROGRAMAS DE COOPERACIÓN TRANSFRONTERIZA INTERREG	233.454,51	0,00	233.454,51	233.454,51	0,00	233.454,51	0,00	0,00	0,00
64054	PLAN NACIONAL DE INVESTIGACION MEC	4.660.832,00	0,00	4.660.832,00	4.613.872,53	0,00	4.613.872,53	46.959,47	0,00	46.959,47
64058	PLAN NACIONAL DE INVESTIGACIÓN OTROS MINISTERIOS	91.576,08	0,00	91.576,08	88.539,44	0,00	88.539,44	3.036,64	0,00	3.036,64
64059	PLAN NACIONAL DE INVESTIGACIÓN ACCIONES COMPLEMENTARIAS Y OT	7.533,13	0,00	7.533,13	7.533,13	0,00	7.533,13	0,00	0,00	0,00
64060	PLAN NACIONAL DE INVESTIGACIÓN FORMACIÓN PERSONAL INVESTIGAD	87.012,81	0,00	87.012,81	86.412,81	0,00	86.412,81	600,00	0,00	600,00
64061	OTRAS TRANSFERENCIAS PARA ACTIVIDADES DE INVESTIGACIÓN	26.610,22	0,00	26.610,22	26.610,22	0,00	26.610,22	0,00	0,00	0,00
64062	ORGANISMOS AUTONOMOS ACTIVIDADES I D	778,14	0,00	778,14	0,00	0,00	0,00	778,14	0,00	778,14
64063	AYUNTAMIENTOS ACTIVIDADES I D	0,00	0,00	0,00	0,00	0,00	0,00	0,00	0,00	0,00
64064	DIPUTACIONES ACTIVIDADES I D	71.074,37	0,00	71.074,37	71.074,37	0,00	71.074,37	0,00	0,00	0,00
64065	PROGRAMA PROPIO BIBLIOGRAFIA Y SOFTWARE DE GESTIÓN BIBLIOGRA	1.153.725,21	0,00	1.153.725,21	1.153.725,21	0,00	1.153.725,21	0,00	0,00	0,00
64066	PROGRAMA PROPIO AYUDA BASICA A GRUPOS DE INVESTIGACIÓN	206.491,26	0,00	206.491,26	184.398,84	0,00	184.398,84	22.092,42	0,00	22.092,42
64067	PROGRAMA PROPIO DEVOLUCIONES DE COSTES INDIRECTOS	304.533,42	0,00	304.533,42	286.509,76	0,00	286.509,76	18.023,66	0,00	18.023,66
64068	PROGRAMA PROPIO PROGRAMAS DE GESTORES DE PROYECTOS	0,00	0,00	0,00	0,00	0,00	0,00	0,00	0,00	0,00

UNIVERSIDAD DE EXTREMADURA

ESTADO DE LIQUIDACIÓN DEL PRESUPUESTO

LIQUIDACIÓN DEL PRESUPUESTO DE GASTOS DEL EJERCICIO 2015

2ª PARTE

Clasificación Económica	Explicación	Obligaciones Recon. Netas Hasta Dic	Obligaciones Recon. Netas Enero	Total de Obligaciones Recon. Netas	Pagos Realizados a 31-Dic. 2015	Pagos realizados enero 2016	Pagos Totales	Obligac. Pdtes. de Pago a 31 de Diciembre	Obligac. Pdtes. de Pago a 31 de Enero	Obligac. Pdtes. de Pago Totales
64069	PROGRAMA PROPIO PLAN DE INICIACIÓN A LA INVESTIGACIÓN ORIENT	43.875,81	0,00	43.875,81	43.875,81	0,00	43.875,81	0,00	0,00	0,00
64070	PROGRAMA PROPIO PLAN MANTENIMIENTO	2.361,28	0,00	2.361,28	2.361,28	0,00	2.361,28	0,00	0,00	0,00
64073	MATERIAL CIENTIFICO ACCIONES PARA PREPARACION	0,00	0,00	0,00	0,00	0,00	0,00	0,00	0,00	0,00
64082	PROPUESTA NUEVOS PLANES ESTUDIOS	610,42	0,00	610,42	610,42	0,00	610,42	0,00	0,00	0,00
64086	PROGRAMA PROPIO PLAN DE FORMACION RR.HH. EN ID	0,00	0,00	0,00	0,00	0,00	0,00	0,00	0,00	0,00
64090	PROGRAMA CUASIEMPRESAS BECARIOS DE INVESTIGACION	293.890,65	0,00	293.890,65	293.332,65	0,00	293.332,65	558,00	0,00	558,00
64093	Prórroga contratos Ramón y Cajal	0,00	0,00	0,00	0,00	0,00	0,00	0,00	0,00	0,00
	Subtotal Artículo 64	19.076.560,08	0,00	19.076.560,08	18.041.267,60	0,00	18.041.267,60	1.035.292,48	0,00	1.035.292,48
	Subtotal Capítulo 6	27.505.956,98	0,00	27.505.956,98	26.377.903,96	0,00	26.377.903,96	1.128.053,02	0,00	1.128.053,02
91100	REINTEGRO ANTICIPO MICINN PARA INFRAESTRUCTURA CIENTIFICA	42.998,78	0,00	42.998,78	42.998,78	0,00	42.998,78	0,00	0,00	0,00
91101	REINTEGRO ANTICIPO MICINN PARA INSTITUTOS DE INVESTIGACIÓN	284.057,12	0,00	284.057,12	284.057,12	0,00	284.057,12	0,00	0,00	0,00
91102	REINTEGRO ANTICIPO MICINN PARA INNOCAMPUS	69.552,06	0,00	69.552,06	69.552,06	0,00	69.552,06	0,00	0,00	0,00
91103	Amortiz prestamo infraestructura cientifica convocatoria 2013	113.604,83	0,00	113.604,83	113.604,83	0,00	113.604,83	0,00	0,00	0,00
	Subtotal Artículo 91	510.212,79	0,00	510.212,79	510.212,79	0,00	510.212,79	0,00	0,00	0,00
	Subtotal Capítulo 9	510.212,79	0,00	510.212,79	510.212,79	0,00	510.212,79	0,00	0,00	0,00
	TOTAL	28.789.822,00	0,00	28.789.822,00	27.587.075,62	0,00	27.587.075,62	1.202.746,38	0,00	1.202.746,38

UNIVERSIDAD DE EXTREMADURA

ESTADO DE LIQUIDACIÓN DEL PRESUPUESTO

LIQUIDACIÓN DEL PRESUPUESTO DE GASTOS DEL EJERCICIO 2015

2ª PARTE

Explicación	Obligaciones Recon. Netas Hasta Dic	Obligaciones Recon. Netas Enero	Total de Obligaciones Recon. Netas	Pagos Realizados a 31-Dic. 2015	Pagos realizados enero 2016	Pagos Totales	Obligac. Pdtes. de Pago a 31 de Diciembre	Obligac. Pdtes. de Pago a 31 de Enero	Obligac. Pdtes. de Pago Totales
Total Capitulo 1	98.086.250,47	0,00	98.086.250,47	96.950.903,29	0,00	96.950.903,29	1.135.347,18	0,00	1.135.347,18
Total Capitulo 2	14.589.911,18	0,00	14.589.911,18	12.614.542,75	0,00	12.614.542,75	1.975.368,43	0,00	1.975.368,43
Total Capitulo 3	276.869,40	0,00	276.869,40	276.869,40	0,00	276.869,40	0,00	0,00	0,00
Total Capitulo 4	2.525.994,11	0,00	2.525.994,11	2.524.234,11	0,00	2.524.234,11	1.760,00	0,00	1.760,00
TOTAL OPERACIONES CORRIENTES	115.479.025,16	0,00	115.479.025,16	112.366.549,55	0,00	112.366.549,55	3.112.475,61	0,00	3.112.475,61
Total Capitulo 6	34.215.958,14	0,00	34.215.958,14	32.474.893,91	0,00	32.474.893,91	1.741.064,23	0,00	1.741.064,23
Total Capitulo 7	0,00	0,00	0,00	0,00	0,00	0,00	0,00	0,00	0,00
TOTAL OPERACIONES DE CAPITAL	34.215.958,14	0,00	34.215.958,14	32.474.893,91	0,00	32.474.893,91	1.741.064,23	0,00	1.741.064,23
TOTAL OPERACIONES NO FINANC.	149.694.983,30	0,00	149.694.983,30	144.841.443,46	0,00	144.841.443,46	4.853.539,84	0,00	4.853.539,84
Total Capitulo 8	35.300,00	0,00	35.300,00	35.300,00	0,00	35.300,00	0,00	0,00	0,00
Total Capitulo 9	510.212,79	0,00	510.212,79	510.212,79	0,00	510.212,79	0,00	0,00	0,00
TOTAL OPERACIONES FINANCIER.	545.512,79	0,00	545.512,79	545.512,79	0,00	545.512,79	0,00	0,00	0,00
TOTAL SECCIÓN POR CAPITULOS	150.240.496,09	0,00	150.240.496,09	145.386.956,25	0,00	145.386.956,25	4.853.539,84	0,00	4.853.539,84

C.2 Liquidación del Presupuesto de Ingresos.



UNIVERSIDAD DE EXTREMADURA

ESTADO DE LIQUIDACIÓN DEL PRESUPUESTO

LIQUIDACIÓN DEL PRESUPUESTO DE INGRESOS DEL EJERCICIO 2015

Clasificación Orgánica: UNIVERSIDAD DE EXTREMADURA

Económica	Explicación	Previsiones Presupuestarias			Derechos Reconocidos Netos	Recaudación Neta	Derechos Cancelados	Dchos. Recon. Pdes. de Cobro a 31 de Diciembre
		Iniciales	Modificaciones	Definitivos				
30301	TASAS ACADEMICAS Y ADMINISTRATIVAS SERVICIOS CENTRALIZADOS	1.995.000,00	0,00	1.995.000,00	1.955.752,61	1.955.752,61	0,00	0,00
30302	TASAS CURSO APTITUD PEDAGOGICA	0,00	139,17	139,17	185,08	185,08	0,00	0,00
30303	TASAS CURSOS DE NIVELACIÓN	2.000,00	4.300,00	6.300,00	6.300,00	6.300,00	0,00	0,00
307	DERECHOS DE EXAMEN	20.000,00	0,00	20.000,00	25.145,84	25.145,84	0,00	0,00
	Subtotal Artículo 30	2.017.000,00	4.439,17	2.021.439,17	1.987.383,53	1.987.383,53	0,00	0,00
31001	CURSOS Y SEMINARIOS	1.000.000,00	733,75	1.000.733,75	835.128,09	782.368,09	0,00	52.760,00
31002	CURSOS LENGUA EXTRANJERA ESTUDIANTES ERASMUS	0,00	18.835,50	18.835,50	18.835,50	18.835,50	0,00	0,00
31003	CURSOS DE GESTION DELEGADA	200.000,00	137.940,33	337.940,33	410.169,91	390.169,91	0,00	20.000,00
(1) 31301	DERECHOS A RECAUDAR	12.475.477,00	0,00	12.475.477,00	12.544.465,57	11.192.991,31	0,00	1.351.474,26
31302	COMPENSACIÓN DERECHOS MEC	6.720.000,00	0,00	6.720.000,00	6.516.673,87	4.439.433,64	0,00	2.077.240,23
31303	COMPENSACIÓN DERECHOS JUNTA	0,00	0,00	0,00	0,00	0,00	0,00	0,00
31304	COMPENSACIÓN DECRETO 82 99	11.000,00	0,00	11.000,00	11.693,64	0,00	0,00	11.693,64
31306	COMPENSACION AMPLIACION FAMILIAS NUMEROSAS	634.000,00	0,00	634.000,00	618.176,08	320.000,00	0,00	298.176,08
31307	COMPENSACIÓN DCHOS POR OTRAS INSTITUCIONES	7.000,00	0,00	7.000,00	11.583,54	11.583,54	0,00	0,00
31308	DERECHOS A COMPENSAR POR OTRAS EXENCIONES	240.000,00	0,00	240.000,00	361.835,35	0,00	0,00	361.835,35
31309	JUNTA EXTREMADURA COMPENSACION OTRAS EXENCIONES	175.000,00	0,00	175.000,00	175.000,00	175.000,00	0,00	0,00
31310	DERECHOS A RECAUDAR EMPLEADOS PUBLICOS UEX	290.000,00	0,00	290.000,00	268.717,96	0,00	0,00	268.717,96
31375	COFINANCIACIÓN BECAS ESTATALES JUNTA DE EXTREMAD	170.000,00	0,00	170.000,00	170.000,00	170.000,00	0,00	0,00
	Subtotal Artículo 31	21.922.477,00	157.509,58	22.079.986,58	21.942.279,51	17.500.381,99	0,00	4.441.897,52



UNIVERSIDAD DE EXTREMADURA

ESTADO DE LIQUIDACIÓN DEL PRESUPUESTO

LIQUIDACIÓN DEL PRESUPUESTO DE INGRESOS DEL EJERCICIO 2015

Económica	Explicación	Previsiones Presupuestarias			Derechos Reconocidos Netos	Recaudación Neta	Derechos Cancelados	Dchos. Recon. Pdtes. de Cobro a 31 de Diciembre
		Iniciales	Modificaciones	Definitivos				
32901	RECAUDACION INSTALACIONES DEPORTIVAS	160.000,00	0,00	160.000,00	138.300,94	138.300,94	0,00	0,00
32904	PRESTAMOS INTERBIBLIOTECARIOS	2.000,00	0,00	2.000,00	2.830,03	2.365,53	0,00	464,50
32905	CONTRATOS Y CONVENIOS ART 83 LOU	3.045.000,00	1.005.369,35	4.050.369,35	4.071.771,75	3.279.816,39	0,00	791.955,36
32906	SERVICIO ANIMALARIO	4.000,00	0,00	4.000,00	0,00	0,00	0,00	0,00
32907	RECAUDACION INSTAC DEPORT CIENCIAS DEPORTE	15.000,00	21.834,57	36.834,57	44.112,76	44.112,76	0,00	0,00
32909	OTRAS ACTIVIDADES	10.000,00	0,00	10.000,00	6.622,50	6.622,50	0,00	0,00
32913	RECAUDACION ACTIVIDADES DEPORTIVAS	100.000,00	70.419,41	170.419,41	169.736,16	169.736,16	0,00	0,00
32967	FACTURACIÓN SERVICIO MANTENIMIENTO MAT.CIENTIF.	0,00	60,00	60,00	80,00	80,00	0,00	0,00
32985	Ingresos facturación Servic. Protección Radiolog	500,00	0,00	500,00	648,00	0,00	0,00	648,00
32988	FACTURACIÓN OTROS SERVICIOS APOYO A LA INVESTIGA	30.000,00	101.568,33	131.568,33	148.973,10	127.237,79	0,00	21.735,31
32989	FACTURACIÓN SERVICIO DE INNOVACION EN PRODUCTOS	0,00	32.039,73	32.039,73	35.599,70	19.883,70	0,00	15.716,00
32991	FACTURACIÓN LABORATORIO RADIOACTIVIDAD AMBIENTAL	0,00	16.422,21	16.422,21	18.512,91	11.213,91	0,00	7.299,00
	Subtotal Artículo 32	3.366.500,00	1.247.713,60	4.614.213,60	4.637.187,85	3.799.369,68	0,00	837.818,17
330	VENTA DE PUBLICACIONES	6.000,00	3.606,50	9.606,50	10.808,68	10.753,30	0,00	55,38
33201	VENTA DE FOTOCOPIAS Y OTROS PRODUC. REPROGRAFÍA	4.000,00	0,00	4.000,00	2.314,05	2.314,05	0,00	0,00
33202	IMPRESOS ADMINISTRATIVOS	0,00	0,00	0,00	0,00	0,00	0,00	0,00
334	VENTA MATERIAL DE DESECHO	3.899,00	0,00	3.899,00	0,00	0,00	0,00	0,00
	Subtotal Artículo 33	13.899,00	3.606,50	17.505,50	13.122,73	13.067,35	0,00	55,38
38000	REINTEGROS DE EJERCICIOS CERRADOS. OTROS	25.000,00	0,00	25.000,00	3.309,02	3.309,02	0,00	0,00



UNIVERSIDAD DE EXTREMADURA

ESTADO DE LIQUIDACIÓN DEL PRESUPUESTO

LIQUIDACIÓN DEL PRESUPUESTO DE INGRESOS DEL EJERCICIO 2015

Económica	Explicación	Previsiones Presupuestarias			Derechos Reconocidos Netos	Recaudación Neta	Derechos Cancelados	Dchos. Recon. Pdtes. de Cobro a 31 de Diciembre
		Iniciales	Modificaciones	Definitivos				
38001	REINTEGRO	507.000,00	0,00	507.000,00	507.008,23	507.008,23	0,00	0,00
	DEVOLUCIONES DE IVA							
	Subtotal Artículo 38	532.000,00	0,00	532.000,00	510.317,25	510.317,25	0,00	0,00
39901	INGRESOS DIVERSOS	0,00	0,00	0,00	42.401,15	42.401,15	0,00	0,00
39902	APORTACION EMPLEADOS SEGURO COLECTIVO DE VIDA	50.000,00	0,00	50.000,00	51.645,63	51.645,63	0,00	0,00
39903	INGRESOS POR CARGOS INTERNOS	70.000,00	0,00	70.000,00	48.665,12	48.665,12	0,00	0,00
39904	INGRESOS POR COMPENSACION GASTOS DE CENTROS	25.000,00	0,00	25.000,00	17.266,55	17.086,55	0,00	180,00
39985	CARGOS INTERNOS SERVICIO PROTECCION RADIOLOGICA	1.350,00	0,00	1.350,00	0,00	0,00	0,00	0,00
39988	CARGOS INTERNOS OTROS SERVICIOS DE APOYO A LA IN	80.390,00	26.676,16	107.066,16	100.317,20	100.317,20	0,00	0,00
39989	CARGOS INTERNOS SERV INNOVACION PRODUC O ANIMAL	0,00	0,00	0,00	515,00	515,00	0,00	0,00
39990	CARGOS INTERNOS SERV DE CARTOGRAFIA	8.260,00	0,00	8.260,00	0,00	0,00	0,00	0,00
	Subtotal Artículo 39	235.000,00	26.676,16	261.676,16	260.810,65	260.630,65	0,00	180,00
	Subtotal Capítulo 3	28.086.876,00	1.439.945,01	29.526.821,01	29.351.101,52	24.071.150,45	0,00	5.279.951,07
40000	AYUDAS COMPLEMENTARIAS PROGRAMA ERASMUS	64.500,00	0,00	64.500,00	0,00	0,00	0,00	0,00
40005	PROGRAMA CIENCIAS SIN FRONTERAS	2.500,00	0,00	2.500,00	0,00	0,00	0,00	0,00
	Subtotal Artículo 40	67.000,00	0,00	67.000,00	0,00	0,00	0,00	0,00
450	TRANSFERENCIAS C.A. DE EXTREMADURA	87.205.330,00	0,00	87.205.330,00	89.905.330,13	87.205.330,00	0,00	2.700.000,13
45901	ACCIONES VARIAS	45.000,00	0,00	45.000,00	45.000,00	11.250,00	0,00	33.750,00
45903	CONVENIO JUNTA EXTREMADURA SAFYDE Y CIENCIAS DEPORTE	45.000,00	0,00	45.000,00	45.000,00	0,00	0,00	45.000,00
45904	CONV.INCORPORACION ESCRITORES BECADOS	5.831,00	0,00	5.831,00	0,00	0,00	0,00	0,00
45907	CONVENIO PARA LA GESTION DE BECAS	46.000,00	0,00	46.000,00	46.000,00	11.500,00	0,00	34.500,00



UNIVERSIDAD DE EXTREMADURA

ESTADO DE LIQUIDACIÓN DEL PRESUPUESTO

LIQUIDACIÓN DEL PRESUPUESTO DE INGRESOS DEL EJERCICIO 2015

Económica	Explicación	Previsiones Presupuestarias			Derechos Reconocidos Netos	Recaudación Neta	Derechos Cancelados	Dchos. Recon. Pdtes. de Cobro a 31 de Diciembre
		Iniciales	Modificaciones	Definitivos				
45908	S.E.S. FINANCIACION PLAZAS VINCULADAS	616.511,00	0,00	616.511,00	445.967,00	384.001,61	0,00	61.965,39
45916	JUBILACIONES ANTICIPADAS	845.586,00	0,00	845.586,00	798.884,28	798.884,28	0,00	0,00
45919	CONSEJO SOCIAL UEX	210.000,00	0,00	210.000,00	210.000,00	157.500,00	0,00	52.500,00
45935	Programa de Becas Alianza del Pacífico	180.000,00	180.000,00	360.000,00	180.000,00	90.000,00	0,00	90.000,00
45936	Programa de Becas de Prácticas TEC Monterrey	180.000,00	180.000,00	360.000,00	180.000,00	180.000,00	0,00	0,00
45937	Programa de Becas Estudiantes Ecuato Guineanos	30.000,00	0,00	30.000,00	0,00	0,00	0,00	0,00
45938	Transf. Junta de Extrem. Devolución paga extra	969.862,00	0,00	969.862,00	0,00	0,00	0,00	0,00
45939	CONVENIO JUNTA EXTR FINANCIACIÓN PROGRAMAS VARIO	1.760.000,00	0,00	1.760.000,00	0,00	0,00	0,00	0,00
459HC	CONVENIO FUNCIONAMIENTO H. CLINICO VETERINARIO	0,00	20.000,00	20.000,00	20.000,00	5.000,00	0,00	15.000,00
459SE	SEXPE Acciones formativas	0,00	400.000,00	400.000,00	400.000,00	200.000,00	0,00	200.000,00
	Subtotal Artículo 45	92.139.120,00	780.000,00	92.919.120,00	92.276.181,41	89.043.465,89	0,00	3.232.715,52
47900	CONVENIOS CON EMPRESAS PRIVADAS	0,00	23.927,86	23.927,86	23.927,86	23.927,86	0,00	0,00
47901	TRANSFERENCIAS E. PRIV PARA SERV EDUC FISICA	10.000,00	0,00	10.000,00	10.000,00	0,00	0,00	10.000,00
47904	OTRAS TRANSFERENCIAS DE EMPRESAS PRIVADAS	0,00	13.057,08	13.057,08	13.057,08	13.057,08	0,00	0,00
47931	BECAS FORMULA SANTANDER	9.806,00	0,00	9.806,00	0,00	0,00	0,00	0,00
47933	Becas Santander Iberoamerica Grado	58.060,00	66.687,00	124.747,00	66.687,00	66.687,00	0,00	0,00
	Subtotal Artículo 47	77.866,00	103.671,94	181.537,94	113.671,94	103.671,94	0,00	10.000,00
48001	DE FAMILIAS E INSTITUCIONES SIN FINES DE LUCRO	20.000,00	0,00	20.000,00	0,00	0,00	0,00	0,00
	Subtotal Artículo 48	20.000,00	0,00	20.000,00	0,00	0,00	0,00	0,00
49003	PROGRAMAS DE LENGUA CULTURA Y CIVIL ESPAÑOLA ESTU EXTRANJEROS	100.000,00	45.447,30	145.447,30	145.447,30	145.447,30	0,00	0,00



UNIVERSIDAD DE EXTREMADURA

ESTADO DE LIQUIDACIÓN DEL PRESUPUESTO

LIQUIDACIÓN DEL PRESUPUESTO DE INGRESOS DEL EJERCICIO 2015

Económica	Explicación	Previsiones Presupuestarias			Derechos Reconocidos Netos	Recaudación Neta	Derechos Cancelados	Dchos. Recon. Pdtes. de Cobro a 31 de Diciembre
		Iniciales	Modificaciones	Definitivos				
49009	PROGRAMAS CON EUROPA. ERASMUS. ORGAN MOVILIDAD	118.400,00	200.410,00	318.810,00	224.730,00	200.410,00	0,00	24.320,00
49010	PROGRAMAS CON EUROPA. ERASMUS. ESTUDIANTES	430.000,00	589.338,25	1.019.338,25	978.625,00	837.875,00	0,00	140.750,00
49021	PROGRAMAS CON EUROPA. ERASMUS. ESTUDIANTES PRACT	43.050,00	20.520,00	63.570,00	59.160,00	49.500,00	0,00	9.660,00
49022	PROGRAMAS CON EUROPA. ERASMUS. MOVILIDAD PDI	88.000,00	33.125,00	121.125,00	103.525,00	85.925,00	0,00	17.600,00
49023	PROGRAMAS CON EUROPA. ERASMUS. MOVILIDAD PAS	17.600,00	6.560,00	24.160,00	19.360,00	16.160,00	0,00	3.200,00
49035	ERAMUS PLUS INTERNACIONAL	0,00	92.232,00	92.232,00	92.232,00	92.232,00	0,00	0,00
49036	ERASMUS PLUS QUERQUS	0,00	29.120,00	29.120,00	29.120,00	29.120,00	0,00	0,00
49037	ERASMUS PLUS CULTOUR	0,00	151.308,00	151.308,00	151.308,00	151.308,00	0,00	0,00
	Subtotal Artículo 49	797.050,00	1.168.060,55	1.965.110,55	1.803.507,30	1.607.977,30	0,00	195.530,00
	Subtotal Capítulo 4	93.101.036,00	2.051.732,49	95.152.768,49	94.193.360,65	90.755.115,13	0,00	3.438.245,52
52000	INTERESES CUENTAS BANCARIAS	80.000,00	0,00	80.000,00	69.219,50	69.219,50	0,00	0,00
52001	INTERESES CUENTA LEGADO MANUEL CASTILLO	800,00	0,00	800,00	523,56	523,56	0,00	0,00
	Subtotal Artículo 52	80.800,00	0,00	80.800,00	69.743,06	69.743,06	0,00	0,00
540	ALQUILER DE INMUEBLES	14.000,00	270,00	14.270,00	13.109,87	12.533,01	0,00	576,86
	Subtotal Artículo 54	14.000,00	270,00	14.270,00	13.109,87	12.533,01	0,00	576,86
550	DE CONCESIONES ADMINISTRATIVAS	565.800,00	0,00	565.800,00	692.869,79	242.188,34	0,00	450.681,45
	Subtotal Artículo 55	565.800,00	0,00	565.800,00	692.869,79	242.188,34	0,00	450.681,45
	Subtotal Capítulo 5	660.600,00	270,00	660.870,00	775.722,72	324.464,41	0,00	451.258,31
70002	PROYECTOS NACIONALES DE INVESTIGACION	0,00	25.000,00	25.000,00	0,00	0,00	0,00	0,00
70003	OTROS PROGRAMAS	0,00	63.532,75	63.532,75	88.532,75	8.532,75	0,00	80.000,00
70054	PLAN NACIONAL DE INVESTIGACION MICINN	2.200.000,00	784.842,24	2.984.842,24	3.137.782,98	3.132.328,96	0,00	5.454,02
70058	PLAN NACIONAL INVESTIGACION OTROS MINISTERIOS	153.000,00	57.894,80	210.894,80	224.287,60	224.286,80	0,00	0,80
70059	PLAN NACIONAL DE INVESTIGACION ACCIONES COMPLEME	0,00	0,00	0,00	0,00	0,00	0,00	0,00

UNIVERSIDAD DE EXTREMADURA

ESTADO DE LIQUIDACIÓN DEL PRESUPUESTO

LIQUIDACIÓN DEL PRESUPUESTO DE INGRESOS DEL EJERCICIO 2015

Económica	Explicación	Previsiones Presupuestarias			Derechos Reconocidos Netos	Recaudación Neta	Derechos Cancelados	Dchos. Recon. Pdtes. de Cobro a 31 de Diciembre
		Iniciales	Modificaciones	Definitivos				
70060	PLAN NACIONAL DE INVESTIGACION FORMACION PERSONA	1.240.000,00	807.232,60	2.047.232,60	1.489.478,41	1.037.474,82	0,00	452.003,59
70061	OTRAS TRANSFERENCIAS ACTIVIDADES INVESTIGACION	1.000,00	18.000,00	19.000,00	18.000,00	18.000,00	0,00	0,00
70089	Transf. Dirc. Gral Deportes. Cursos de Verano	21.500,00	0,00	21.500,00	0,00	0,00	0,00	0,00
	Subtotal Artículo 70	3.615.500,00	1.756.502,39	5.372.002,39	4.958.081,74	4.420.623,33	0,00	537.458,41
71062	ORGANISMOS AUTONOMOS ACTIVIDADES I D	50.000,00	155,92	50.155,92	2.988,56	0,00	0,00	2.988,56
	Subtotal Artículo 71	50.000,00	155,92	50.155,92	2.988,56	0,00	0,00	2.988,56
75007	OBRAS Y EQUIPAMIENTO UNIVERSITARIO	0,00	3.200.000,00	3.200.000,00	3.200.000,00	750.000,00	0,00	2.450.000,00
75008	COFINANCIACION INFRAESTRUCTURA CIENTIFICA	443.730,00	25.164,61	468.894,61	352.220,51	120.304,21	0,00	231.916,30
75010	UNIVERSIDAD DE MAYORES	235.000,00	0,00	235.000,00	235.000,00	176.250,00	0,00	58.750,00
75021	CURSOS DE VERANO	21.000,00	0,00	21.000,00	1.253,00	1.253,00	0,00	0,00
75032	COMUNIDAD AUTONOMA CONV CONS SANIDAD PARA INTEGR ALUMNOS DISCAPACID	59.444,00	0,00	59.444,00	59.444,00	29.722,00	0,00	29.722,00
75037	PLAN REGIONAL INVESTIGACION PROYECTOS DE INVESTI	2.104.931,00	24.864,00	2.129.795,00	620.355,09	0,00	0,00	620.355,09
75038	PLAN REGIONAL DE INVESTIGACIÓN MEDIDAS DE ACOMPA	1.842.630,00	377.623,46	2.220.253,46	2.226.216,63	0,00	0,00	2.226.216,63
75039	PLAN REGIONAL INVESTIGACION FORMACION PERSONAL	1.376.244,00	807.150,71	2.183.394,71	877.270,97	347.893,42	0,00	529.377,55
75044	JUNTA EXTREMADURA OTRAS ACTIVIDADES DE INVESTIGA	1.000,00	672.282,20	673.282,20	673.282,20	64.985,00	0,00	608.297,20
75065	BIBLIOGRAFIA INVESTIGACION	1.000.000,00	150.000,00	1.150.000,00	1.150.000,00	150.000,00	0,00	1.000.000,00
75069	JUNTA EXTREMADURA SUBV PROGRAMA PROPIO	0,00	0,00	0,00	150.000,00	150.000,00	0,00	0,00
75082	CONVENIO JUNTA EXTR FORMACION RR HH EN I+D+i	170.827,00	279.327,00	450.154,00	450.154,00	75.077,00	0,00	375.077,00

UNIVERSIDAD DE EXTREMADURA

ESTADO DE LIQUIDACIÓN DEL PRESUPUESTO

LIQUIDACIÓN DEL PRESUPUESTO DE INGRESOS DEL EJERCICIO 2015

Económica	Explicación	Previsiones Presupuestarias			Derechos Reconocidos Netos	Recaudación Neta	Derechos Cancelados	Dchos. Recon. Pdtes. de Cobro a 31 de Diciembre
		Iniciales	Modificaciones	Definitivos				
75093	Transferencia Gobex	53.000,00	0,00	53.000,00	0,00	0,00	0,00	0,00
75094	Programa Ramón y Cajal	80.000,00	0,00	80.000,00	80.000,00	60.000,00	0,00	20.000,00
75099	Progama de Implantación y acreditación de titula	0,00	60.000,00	60.000,00	60.000,00	26.250,00	0,00	33.750,00
75145	OTRAS TRANSFERENCIAS	1.000,00	0,00	1.000,00	0,00	0,00	0,00	0,00
	OTRAS CC AA PROYECTOS Y ACTIVIDADES I D							
	Subtotal Artículo 75	7.388.806,00	5.596.411,98	12.985.217,98	10.135.196,40	1.951.734,63	0,00	8.183.461,77
76001	SUBVENCIONES PARA CURSOS DE VERANO	0,00	15.450,00	15.450,00	15.450,00	0,00	0,00	15.450,00
76063	AYUNTAMIENTOS	1.000,00	0,00	1.000,00	0,00	0,00	0,00	0,00
76101	ACTIVIDADES I D							
76101	SUBV.PARA CURSOS DE VERANO	12.000,00	0,00	12.000,00	0,00	0,00	0,00	0,00
76102	SUBVENCIONES	0,00	4.800,00	4.800,00	11.349,59	1.200,00	0,00	10.149,59
76164	DIPUTACIONES OTRAS DIPUTACIONES	225.000,00	0,00	225.000,00	144.915,89	0,00	0,00	144.915,89
	ACTIVIDADES I D							
	Subtotal Artículo 76	238.000,00	20.250,00	258.250,00	171.715,48	1.200,00	0,00	170.515,48
77900	TRANSFERENCIAS PARA PROGRAMAS DISTINTOS	0,00	267.100,00	267.100,00	267.100,00	267.100,00	0,00	0,00
	541A							
77901	SUBV.PARA CURSOS DE VERANO	10.000,00	2.800,00	12.800,00	2.800,00	2.800,00	0,00	0,00
77909	OTRAS TRANSFERENCIAS	140.000,00	0,00	140.000,00	0,00	0,00	0,00	0,00
77935	EMPRESAS PRIVADAS	1.000,00	8.045,46	9.045,46	10.500,00	0,00	0,00	10.500,00
	ACTIVIDADES I D							
77968	SUBVENCIONES EMPRESAS PRIVADAS PARA FOMENTO INVES	400.000,00	0,00	400.000,00	250.000,00	250.000,00	0,00	0,00
	Subtotal Artículo 77	551.000,00	277.945,46	828.945,46	530.400,00	519.900,00	0,00	10.500,00
78000	CURSOS DE VERANO	0,00	19.620,00	19.620,00	24.885,00	21.600,00	0,00	3.285,00
78001	TRANSFERENCIAS DE FAMILIAS E INSTITUCIONES	0,00	266.825,44	266.825,44	364.198,13	314.482,91	0,00	49.715,22
	Subtotal Artículo 78	0,00	286.445,44	286.445,44	389.083,13	336.082,91	0,00	53.000,22
79902	PROYECTOS EUROPEOS	0,00	326.515,00	326.515,00	326.515,00	326.515,00	0,00	0,00
79921	PROGRAMAS COOPERACION INTERNACIONAL	0,00	8.400,00	8.400,00	8.400,00	8.400,00	0,00	0,00
79946	PROGRAMA MARCO PROYECTOS I D	200.000,00	39.265,46	239.265,46	269.299,31	177.565,60	0,00	91.733,71



UNIVERSIDAD DE EXTREMADURA

ESTADO DE LIQUIDACIÓN DEL PRESUPUESTO

LIQUIDACIÓN DEL PRESUPUESTO DE INGRESOS DEL EJERCICIO 2015

Económica	Explicación	Previsiones Presupuestarias			Derechos Reconocidos Netos	Recaudación Neta	Derechos Cancelados	Dchos. Recon. Pdtes. de Cobro a 31 de Diciembre
		Iniciales	Modificaciones	Definitivos				
79947	PROGRAMA MARCO RECURSOS HUMANOS	150.000,00	0,00	150.000,00	0,00	0,00	0,00	0,00
79948	PROGRAMA MARCO OTRAS ACTIVIDADES	15.000,00	252,00	15.252,00	14.444,51	14.444,51	0,00	0,00
79949	PROG COOPERACION TRANSFRONTERIZA INTERREG	200.000,00	97.760,22	297.760,22	297.760,22	1.422,01	0,00	296.338,21
	Subtotal Artículo 79	565.000,00	472.192,68	1.037.192,68	916.419,04	528.347,12	0,00	388.071,92
	Subtotal Capítulo 7	12.408.306,00	8.409.903,87	20.818.209,87	17.103.884,35	7.757.887,99	0,00	9.345.996,36
830	ANTICIPOS A PERSONAL A CORTO PLAZO	36.000,00	0,00	36.000,00	35.300,00	0,00	0,00	35.300,00
	Subtotal Artículo 83	36.000,00	0,00	36.000,00	35.300,00	0,00	0,00	35.300,00
86000	INVERSIONES FINANCIERAS PERMANENTES	0,00	12.500,00	12.500,00	12.500,00	12.500,00	0,00	0,00
	Subtotal Artículo 86	0,00	12.500,00	12.500,00	12.500,00	12.500,00	0,00	0,00
(1) 87002	REMANENTES GENERICOS	0,00	31.250.512,40	31.250.512,40	0,00	0,00	0,00	0,00
	Subtotal Artículo 87	0,00	31.250.512,40	31.250.512,40	0,00	0,00	0,00	0,00
	Subtotal Capítulo 8	36.000,00	31.263.012,40	31.299.012,40	47.800,00	12.500,00	0,00	35.300,00
TOTAL		134.292.818,00	43.164.863,77	177.457.681,77	141.471.869,24	122.921.117,98	0,00	18.550.751,26

(1)

Estado en el que quedarían las columnas "Previsiones Presupuestarias" por inclusión de los importes correspondientes a la "modificación de las previsiones iniciales de ingresos para financiar el remanente de tesorería genérico a 31-12-2014". Aprobada por el Consejo Social el 29 de octubre de 2015. Se indica aparte por no ser posible por razones técnicas la inclusión de esta modificación presupuestaria a través del sistema contable.

Económica	Explicación	Previsiones Presupuestarias		
		Iniciales	Modificaciones	Definitivos
313.01	Derechos a recaudar	12.475.477,00	482.464,00	12.957.941,00
870.02	Remanente de tesorería (2)	0,00	30.768.048,40	30.768.048,40
Resto conceptos		121.817.341,00	11.914.351,37	133.731.692,37
TOTAL		134.292.818,00	43.164.863,77	177.457.681,77

(2)

Remanente de tesorería afectado a 31-12-214	31.250.512,40
Remanente de tesorería genérico a 31-12-2014	-482.464,00
TOTAL	30.768.048,40



UNIVERSIDAD DE EXTREMADURA
ESTADO DE LIQUIDACIÓN DEL PRESUPUESTO
LIQUIDACIÓN DEL PRESUPUESTO DE INGRESOS DEL EJERCICIO 2015

Explicación	Previsiones Presupuestarias			Derechos Reconocidos Netos	Recaudación Neta	Derechos Cancelados	Dchos. Recon. Pdtes. de Cobro a 31 de Diciembre
	Iniciales	Modificaciones	Definitivos				
Total Capítulo 1	0,00	0,00	0,00	0,00	0,00	0,00	0,00
Total Capítulo 2	0,00	0,00	0,00	0,00	0,00	0,00	0,00
(1) Total Capítulo 3	28.086.876,00	1.439.945,01	29.526.821,01	29.351.101,52	24.071.150,45	0,00	0,00
Total Capítulo 4	93.101.036,00	2.051.732,49	95.152.768,49	94.193.360,65	90.755.115,13	0,00	5.279.951,07
Total Capítulo 5	660.600,00	270,00	660.870,00	775.722,72	324.464,41	0,00	3.438.245,52
Total operaciones corrientes	121.848.512,00	3.491.947,50	125.340.459,50	124.320.184,89	115.150.729,99	0,00	451.258,31
Total Capítulo 6	0,00	0,00	0,00	0,00	0,00	0,00	9.169.454,90
Total Capítulo 7	12.408.306,00	8.409.903,87	20.818.209,87	17.103.884,35	7.757.887,99	0,00	0,00
Total Operaciones de capital	12.408.306,00	8.409.903,87	20.818.209,87	17.103.884,35	7.757.887,99	0,00	9.345.996,36
Total operaciones no financieras	134.256.818,00	11.901.851,37	146.158.669,37	141.424.069,24	122.908.617,98	0,00	9.345.996,36
(1) Total Capítulo 8	36.000,00	31.263.012,40	31.299.012,40	47.800,00	12.500,00	0,00	18.515.451,26
Total Capítulo 9	0,00	0,00	0,00	0,00	0,00	0,00	35.300,00
Total Operaciones financieras	36.000,00	31.263.012,40	31.299.012,40	47.800,00	12.500,00	0,00	0,00
Total presupuesto de ingresos	134.292.818,00	43.164.863,77	177.457.681,77	141.471.869,24	122.921.117,98	0,00	35.300,00
							18.550.751,26

(1)

Estado en el que quedarían las columnas "Previsiones Presupuestarias" por inclusión de los importes correspondientes a la "modificación de las previsiones iniciales de ingresos para financiar el remanente de tesorería genérico a 31-12-2014". Aprobada por el Consejo Social el 29 de octubre de 2015. Se indica aparte por no ser posible por razones técnicas la inclusión de esta modificación presupuestaria a través del sistema contable.

Explicación	Previsiones Presupuestarias		
	Iniciales	Modificaciones	Definitivos
Total Capítulo 3	28.086.876,00	1.922.409,01	30.009.285,01
Total Capítulo 8 (2)	36.000,00	30.780.548,40	30.816.548,40
Resto de capítulos	106.169.942,00	10.461.906,36	116.631.848,36
TOTAL	134.292.818,00	43.164.863,77	177.457.681,77

(2)

Resto capítulo 8	12.500,00	
Remanente de tesorería afectado a 31-12-214	31.250.512,40	
Remanente de tesorería genérico a 31-12-2014	-482.464,00	
TOTAL	30.780.548,40	90

C.3 Resultado Presupuestario.



UNIVERSIDAD DE EXTREMADURA
ESTADO DE LIQUIDACIÓN DEL PRESUPUESTO
RESULTADO PRESUPUESTARIO DEL EJERCICIO 2015

Conceptos	Derechos Reconocidos Netos	Obligaciones Reconocidas Netas	Importes
1. (+) Operaciones No Financieras	141.424.069,24	149.694.983,30	-8.270.914,06
CAPITULO I	0,00	98.086.250,47	-98.086.250,47
CAPITULO II	0,00	14.589.911,18	-14.589.911,18
CAPITULO III	29.351.101,52	276.869,40	29.074.232,12
CAPITULO IV	94.193.360,65	2.525.994,11	91.667.366,54
CAPITULO V	775.722,72	0,00	775.722,72
CAPITULO VI	0,00	34.215.958,14	-34.215.958,14
CAPITULO VII	17.103.884,35	0,00	17.103.884,35
2. (+) Operaciones Con Activos Financieros	47.800,00	35.300,00	12.500,00
CAPITULO VIII	47.800,00	35.300,00	12.500,00
I. RESULTADO PRESUPUESTARIO DEL EJERCICIO (1+2)	141.471.869,24	149.730.283,30	-8.258.414,06
CAPITULO IX	0,00	510.212,79	-510.212,79
II. VARIACIÓN NETA DE PASIVOS FINANCIEROS	0,00	510.212,79	-510.212,79
III. SALDO PRESUPUESTARIO DEL EJERCICIO (I + II)	141.471.869,24	150.240.496,09	-8.768.626,85

D. MEMORIA

D.1 Organización.

D.1.1 Actividad.

D.1.1. Actividad

La Universidad de Extremadura (en adelante “la Universidad”) es una institución de derecho público dedicada a la docencia, al estudio y a la investigación. Se regula por la Ley Orgánica 4/2007, de 12 de abril, por la que se modifica la Ley Orgánica 6/2001, de 21 de diciembre, de Universidades (en adelante LOU), por sus Estatutos, y por la normativa anual incluida en el presupuesto. Dispone de personalidad jurídica propia y patrimonio propio y desarrolla sus funciones en régimen de autonomía.

De conformidad con el artículo 2 de la Ley Orgánica 6/2001, de 21 de diciembre, de Universidades, la autonomía comprende:

- La elaboración de los Estatutos y demás normas de régimen interno.
- La elección, designación y remoción de los correspondientes órganos de gobierno y representación.
- La creación de estructuras específicas que actúen como soporte de la investigación y la docencia.
- La elaboración y aprobación de planes de estudio e investigación y de enseñanzas específicas de formación a lo largo de toda la vida.
- La selección, formación y promoción de personal docente e investigador y de administración y servicios, así como la determinación de las condiciones en que han de desarrollar sus actividades.
- La admisión, régimen de permanencia y verificación de conocimientos de los estudiantes.
- La expedición de los títulos de carácter oficial y validez en todo el territorio nacional y de sus diplomas y títulos propios.
- La elaboración, aprobación y gestión de sus presupuestos y la administración de sus bienes.
- El establecimiento y modificación de sus relaciones de puestos de trabajo.
- El establecimiento de relaciones con otras entidades para la promoción y desarrollo de sus fines institucionales.
- Cualquier otra competencia necesaria para el adecuado cumplimiento de las funciones de la Universidad al servicio de la sociedad.

Por su parte, el artículo 2 del Decreto 65/2003, de 8 de mayo, por el que se aprueban los Estatutos de la Universidad de Extremadura (modificado por el Decreto 190/2010, de 1 de octubre) establece que en la prestación del servicio público de la educación superior mediante la docencia, el estudio y la investigación, son funciones de la Universidad los siguientes:

- a. La preparación tanto para el ejercicio de actividades profesionales que exijan la aplicación de conocimientos y métodos científicos como para el ejercicio de la creación artística mediante la impartición de las correspondientes enseñanzas.
- b. La creación, el desarrollo y transmisión crítica de la ciencia, de la técnica y tecnología, de las ciencias humanas y sociales, así como de las artes, con el fin de servir a la sociedad, en la satisfacción de sus necesidades educativas, culturales y profesionales, favoreciendo la formación permanente y libre de sus miembros.
- c. La difusión, la valoración y la transferencia del conocimiento al servicio de la cultura, de la calidad de vida y del desarrollo económico.

- d. La difusión del conocimiento y de la cultura mediante la extensión universitaria y la formación permanente.
- e. El apoyo científico y técnico al desarrollo social, económico y cultural, así como el mejor conocimiento en todos sus aspectos de la Comunidad Autónoma de Extremadura.
- f. La proyección nacional e internacional de nuestra cultura, la cooperación para el desarrollo, y el intercambio científico, técnico y artístico con otras instituciones y entidades tanto españolas como extranjeras.
- g. La conservación, incremento y difusión de su patrimonio artístico, científico, técnico, documental e inmobiliario.

La actividad anual de la Universidad se concreta en sus Presupuestos, elaborados sobre la base de los ingresos procedentes de:

- Las transferencias para gastos corrientes y de capital fijadas anualmente por la Comunidad Autónoma de Extremadura.
- Los ingresos por los precios públicos por servicios académicos y demás derechos que legalmente se establezcan. En el caso de estudios conducentes a la obtención de títulos de carácter oficial y validez en todo el territorio nacional, los precios públicos y derechos los fijará la Comunidad Autónoma de Extremadura, dentro de los límites que establezca la Conferencia General de Polifónica Universitaria que estarán relacionados con los costes de prestación del servicio. Asimismo, se consignarán las compensaciones correspondientes a los importes derivados de las exenciones y reducciones que legalmente se dispongan en materia de precios públicos y demás derechos.
- Los precios de enseñanzas propias, cursos de especialización y los referentes a las demás actividades autorizadas a las Universidades se atenderán a lo que establezca el Consejo Social, debiendo ser, en todo caso, aprobados junto con los presupuestos anuales en los que se deban aplicar.
- Los ingresos procedentes de transferencias de entidades públicas y privadas, así como de herencias, legados o donaciones.
- Los rendimientos procedentes de su patrimonio y de aquellas otras actividades económicas que desarrollen según lo previsto en esta Ley y en sus propios Estatutos.
- Todos los ingresos procedentes de los contratos previstos en el artículo 83 de la LOU.
- Los remanentes de tesorería y cualquier otro ingreso.
- El producto de las operaciones de crédito que concierten, debiendo ser compensado para la consecución del necesario equilibrio presupuestario de la Comunidad Autónoma de Extremadura, la cual, en todo caso, deberá autorizar cualquier operación de endeudamiento.

En el Presupuesto también se prevén los gastos necesarios para la actividad de la Universidad, entre otros:

- Gastos del Personal Docente e Investigador, y de Administración y Servicios.
- Gastos de funcionamiento, conservación y mantenimiento.
- Gastos de infraestructura y mantenimiento de material científico.
- Gastos de inversión en infraestructuras universitarias y de equipamiento.
- Becas, formación de personal y otros gastos.

El Presupuesto es público, único y equilibrado en el momento de su aprobación y comprende la totalidad de los ingresos y gastos del ejercicio. El Presupuesto de Ingresos es de carácter estimativo, por lo que es posible que los ingresos realizados difieran de los presupuestados. Por el contrario, el Presupuesto de Gastos es limitativo, no pudiendo ser mayor el volumen de gastos realizados que los incluidos en el Presupuesto, sin perjuicio de las modificaciones presupuestarias que puedan autorizarse conforme a la normativa de aplicación.

El Presupuesto de cada ejercicio se liquidará en cuanto a la recaudación de derechos y el pago de obligaciones el 31 de diciembre del año natural correspondiente, quedando a cargo de la Tesorería universitaria todos los ingresos y pagos pendientes, según sus respectivas contrataciones.

La actividad de la Universidad, así como su autonomía, se fundamentan en el principio de libertad académica, que se manifiesta en las libertades de cátedra, de investigación y de estudio.

La autonomía universitaria exige y hace posible que docentes, investigadores y estudiantes cumplan con sus respectivas responsabilidades, en orden a la satisfacción de las necesidades educativas, científicas y profesionales de la sociedad, así como que las universidades rindan cuentas del uso de sus medios y recursos a la sociedad.

D.1.2 Normativa aplicable.

D.1.2. Normativa Aplicable

A.- Normativa Estatal:

A.1.- Universidades

- Ley Orgánica 6/2001, de 21 de diciembre, de Universidades.
- Ley Orgánica 4/2007, de 12 de abril, por la que se modifica la Ley Orgánica 6/2001, de 21 de diciembre, de Universidades.
- Real Decreto-ley 14/2012, de 20 de abril, medidas urgentes de racionalización del gasto público en el ámbito educativo.
- Ley 11/1986, de 20 de marzo, de Patentes.
- Ley 14/2011, de 1 de junio, de la Ciencia, la Tecnología y la Innovación.
- Ley 14/2007, de 3 de julio, de Investigación biomédica.
- Ley 2/2011, de 4 de marzo, de Economía Sostenible.
- Ley Orgánica 4/2011, de 11 de marzo, complementaria de la Ley de Economía Sostenible.
- Ley 7/2007, de 12 de abril, del Estatuto Básico del Empleado Público.
- Ley 15/2014, de 16 de septiembre, de racionalización del Sector Público y otras medidas de reforma administrativa.
- Real Decreto Legislativo 5/2015, de 30 de octubre, por el que se aprueba el texto refundido de la Ley del Estatuto Básico del Empleado Público.
- Real Decreto 1393/2007, de 29 de octubre, establece la ordenación de las enseñanzas universitarias oficiales.
- Real Decreto 99/2011, de 28 de enero, regula las enseñanzas oficiales de doctorado.
- Real Decreto 1027 /2011, de 15 de julio, por el que se establece el Marco Español de Cualificaciones para la Educación Superior.
- Real Decreto 1791/2010, de 30 de diciembre, aprueba el Estatuto del Estudiante Universitario.
- Real Decreto 989/2008, de 13 de junio, regula la contratación excepcional de profesores colaboradores.
- Real Decreto 1892/2008, de 14 de noviembre, regula las condiciones para el acceso a las enseñanzas universitarias oficiales de grado y los procedimientos de admisión a las universidades públicas españolas.
- Real Decreto 1558/1986, de 28 de junio, por el que se establecen las bases generales del régimen de conciertos entre las Universidades y las Instituciones sanitarias.
- Real Decreto 898/1985, de 30 de abril, sobre régimen del profesorado universitario.
- Real Decreto 1930/1984, de 10 de octubre, por el que se desarrolla el artículo 45.1 de la Ley Orgánica 11/1983, de 25 de agosto, de Reforma Universitaria.
- Real Decreto 1312/2007, de 5 de octubre, por el que se establece la acreditación nacional para el acceso a los cuerpos docentes universitarios.
- Real Decreto 1313/2007, de 5 de octubre, por el que se regula el régimen de los concursos de acceso a cuerpos docentes universitarios.
- Real Decreto 989/2008, de 13 de junio, por el que se regula la contratación excepcional de profesores colaboradores.
- Real Decreto 1086/1989, de 28 de agosto, sobre retribuciones del profesorado universitario.
- Real Decreto 1859/1995, de 17 noviembre, por el que se determina la forma y plazos para la solicitud de jubilación de los funcionarios de los cuerpos docentes universitarios y la contratación de jubilados de dichos cuerpos como profesores eméritos.

- Real Decreto 63/2006, de 27 de enero, por el que se aprueba el Estatuto del personal investigador en formación.
- Real Decreto 412/2014, de 6 de junio, por el que se establece la normativa básica de los procedimientos de admisión a las enseñanzas universitarias oficiales de Grado.
- Real Decreto 1067/2015, de 27 de noviembre, por el que se crea la Agencia Estatal de Investigación y se aprueba su Estatuto.
- Real Decreto 22/2015, de 23 de enero, por el que se establecen los requisitos de expedición del Suplemento Europeo a los títulos regulados en el Real Decreto 1393/2007, de 29 de octubre, por el que se establece la ordenación de las enseñanzas universitarias oficiales y se modifica el Real Decreto 1027/2011, de 15 de julio, por el que se establece el Marco Español de Cualificaciones para la Educación Superior.
- Real Decreto 595/2015, de 3 de julio, por el que se establecen los umbrales de renta y patrimonio familiar y las cuantías de las becas y ayudas al estudio para el curso 2015-2016, y se modifica parcialmente el Real Decreto 1721/2007, de 21 de diciembre, por el que se establece el régimen de las becas y ayudas al estudio personalizadas.
- Real Decreto 420/2015, de 29 de mayo, de creación, reconocimiento, autorización y acreditación de universidades y centros universitarios.
- Real Decreto 195/2016, de 13 de mayo, por el que se establecen los requisitos para la expedición del Suplemento Europeo al Título Universitario de Doctor.
- Orden CTE/3630/2003, de 16 de diciembre, por la que se regula la concesión de licencia para el personal funcionario de los organismos públicos de investigación para el desarrollo de actividades en empresas de base tecnológica.
- Real Decreto 1014/2009, de 19 de junio, por el que se regula la concesión de excedencia temporal para personal investigador funcionario y estatutario que realice actividades de investigación biomédica, para el desarrollo de actividades en empresas de base tecnológica.
- Real Decreto 2515/1986, de 21 de noviembre, por el que se regulan las condiciones y límites en que determinados puestos de trabajo en centros públicos de investigación pueden ser autorizados como prestación a tiempo parcial.
- Orden de 2 de diciembre de 1994, por la que se establece el procedimiento de evaluación de la actividad investigadora.
- Resolución de 29 de noviembre de 2012, por la que se fija el procedimiento y plazo de presentación de solicitudes de evaluación de la actividad investigadora a la Comisión Nacional Evaluadora de la Actividad Investigadora.
- Orden CIN/2657/2008, de 18 de septiembre, por la que se regula el procedimiento administrativo para la evaluación de la actividad investigadora del personal investigador en formación.
- Resolución de 5 de diciembre de 1994, por la que se establece el procedimiento para la evaluación de la actividad investigadora realizada por los funcionarios de las escalas de Profesores de Investigación, Investigadores Científicos y Científicos Titulares del Consejo Superior de Investigaciones Científicas (CSIC).
- Real Decreto 1892/2008, de 14 de noviembre, por el que se regulan las condiciones para el acceso a las enseñanzas universitarias oficiales de grado y los procedimientos de admisión a las Universidades Públicas Españolas.
- Orden EDU 1434/2009, de 29 de mayo, por la que se actualizan los anexos del Real Decreto 1892/2008 de 14 de noviembre.
- Resolución de 14 de marzo de 2008, por la que se dictan instrucciones para el acceso de los alumnos procedentes de sistemas educativos de aplicación del artículo 38.5 LOE 2/2006, de 3 de mayo.

- Resolución de 30 de marzo de 2009, de la Secretaría de Estado de Universidades, por la que se dictan instrucciones para el acceso de los alumnos procedentes de sistemas educativos de aplicación del artículo 38.5 LOE 2/2006, de 3 de mayo.
- Orden EDU/1247/2011, de 12 de mayo, por la que se modifica la Orden EDU/1434/2009, de 29 de mayo, por la que se actualizan los Anexos del Real Decreto 1892/2008, de 14 de noviembre, por el que se regulan las condiciones para el acceso a las enseñanzas universitarias oficiales de grado y los procedimientos de admisión a las universidades públicas españolas.
- Real Decreto 1823/2011, de 21 de diciembre, de reestructuración ministerial y el Real Decreto 1887 /2011, de 30 de diciembre, por el que se establece la estructura orgánica básica del Ministerio de Educación, Cultura y Deporte.

A.2.- Presupuestaria

- Ley 47/2003, de 26 noviembre, Ley General Presupuestaria.
- Ley Orgánica 2/2012, de 27 de abril, de Estabilidad Presupuestaria y Sostenibilidad Financiera.
- Real Decreto-ley 8/2010, de 20 de mayo, por el que se adoptan medidas extraordinarias para la reducción del déficit público.
- Real Decreto-ley 20/2012, de 13 de julio, de medidas para garantizar la estabilidad presupuestaria y de fomento de la competitividad.
- Ley 25/2013, de 27 de diciembre, de impulso de la factura electrónica y creación del registro contable de facturas en el Sector Público.
- Real Decreto-ley 10/2015, de 11 de septiembre, por el que se conceden créditos extraordinarios y suplementos de crédito en el presupuesto del Estado y se adoptan otras medidas en materia de empleo público y de estímulo a la economía.
- Ley 36/2014, de 26 de diciembre, de Presupuestos Generales del Estado para el año 2015.

A.3.- Contratación.

- Ley 30/2007, de 30 de octubre, de Contratos del Sector Público.
- Real Decreto 817/2009, de 8 de mayo, que desarrolla parcialmente la Ley 30/2007, de 30 de octubre de 2007, de Contratos del Sector Público.
- Real Decreto 1098/2001, de 12 de octubre, que aprueba el Reglamento de la anterior Ley de Contratos de las Administración Públicas, en todo aquello que no se oponga al Real Decreto Legislativo 3/2011, de 14 de noviembre.
- Real Decreto Legislativo 3/2011, de 14 de noviembre, por el que se aprueba el texto refundido de la Ley de Contratos del Sector Público.

B.- Normativa Autonómica:

B.1.- Universidades

- Ley 1/2010, de 7 de enero, del Consejo Social de la Universidad de Extremadura.
- Orden de 24 de abril 2013, por la que se aprueba el Reglamento de Organización Y Funcionamiento del Consejo Social de la Universidad de Extremadura.
- Ley 2/2008, de 16 junio, Patrimonio de la Comunidad Autónoma de Extremadura.

- Decreto 118/2009, de 29 de mayo, por el que se aprueba el Reglamento General del Inventario del Patrimonio de la Comunidad Autónoma de Extremadura.
- Ley 10/2010, de 16 de noviembre, de la Ciencia, la Tecnología y la Innovación de Extremadura.
- Ley 6/2011, de 23 de marzo, de Subvenciones de la Comunidad Autónoma de Extremadura.
- Ley 8/2014, de 1 de octubre, por la que se establece un marco de financiación estable para la Universidad de Extremadura.
- Decreto 134/2015, de 30 de junio, por el que se fijan los precios públicos de enseñanzas conducentes a la obtención de títulos oficiales en la Universidad de Extremadura para el curso académico 2015-2016.
- Decreto 94/2002, de 8 de julio, que regula el régimen de personal docente e investigador contratado de la Universidad de Extremadura.
- Decreto 114/2007, de 22 de mayo, por el que se regula complementos retributivos adicionales del personal docente e investigador de la Universidad de Extremadura.
- Decreto 203/2013, de 29 octubre, por el que se regula complementos retributivos adicionales del personal docente e investigador de la Universidad de Extremadura.
- Resolución de 5 de abril 2004, por el que se aprueba la Normativa para la Contratación de Profesorado de la Universidad de Extremadura.
- Resolución de 29 de enero 2007, sobre personal con actividad prioritariamente investigadora de la Universidad de Extremadura.
- Orden de 24 de enero 1991, sobre Concierto entre la Universidad de Extremadura y el Instituto Nacional de la Salud.

B.2.- Presupuestaria

- Ley 5/2007, de 19 de abril, General de Hacienda Pública de la Comunidad Autónoma de Extremadura.
- Ley 6/2010, de 23 de junio, de medidas urgentes y complementarias para la reducción del déficit público en la Comunidad Autónoma de Extremadura.
- Ley 13/2014, de 30 de diciembre, de Presupuestos Generales de la Comunidad Autónoma de Extremadura para 2015.
- Plan General de Contabilidad Pública (PGCP) de Extremadura, aprobado por Orden de la Consejería de Economía, Industria y Comercio de 21 de diciembre 1999.
- Resolución de 3 de abril de 2009 de la Intervención General de la Junta de Extremadura, por la que se dictan instrucciones sobre la rendición de Cuentas Anuales de las Entidades que conforman el sector público autonómico.
- Decreto-Ley 1/2012, de 25 de junio, de medidas urgentes para contención del gasto público y la adaptación del funcionamiento de los servicios públicos a la realidad económica y social en Extremadura (DOE de 26 de junio).

C.- Normativa de la Universidad:

- Decreto 65/2003, de 8 de mayo, por el que se aprueban los Estatutos de la Universidad de Extremadura.
- Decreto 190/2010, de 1 de octubre, por el que se modifican los Estatutos de la Universidad de Extremadura.
- Normas de Ejecución Presupuestaria 2015, aprobadas por el Consejo Social en sesión de 3 de marzo de 2015.

- Instrucción 2/2015, de 23 de Julio, de la Gerencia de la Universidad de Extremadura por la que se dictan Instrucciones relativas a la facturación electrónica en el seno de la misma.
- Instrucción 3/2015, de 23 de Julio, de la Gerencia de la Universidad de Extremadura por la que se dictan normas sobre el procedimiento para la gestión del Inventario de la misma, a raíz de la implantación del módulo correspondiente del Sistema Universitas XXI-Económico.
- I Convenio Colectivo de 26 de septiembre de 2008, del Personal Docente e Investigador Laboral de la Universidad de Extremadura.
- II Acuerdo Regulador de las condiciones de trabajo del Personal Funcionario de Administración y Servicios de la Universidad de Extremadura. Aprobado en Consejo de Gobierno de 27 de Julio de 2009. (*Texto actualizado incorporando las modificaciones operadas por Acuerdo Normativo aprobado por el Consejo de Gobierno de la Universidad de Extremadura en sesión de 27 de septiembre de 2012*).
- III Convenio Colectivo para el Personal Laboral de Administración y Servicios de la Universidad de Extremadura, aprobado en Consejo de Gobierno de 21 de abril de 2016.
- Acuerdo normativo para la aplicación y desarrollo en el ámbito de la Universidad de Extremadura de las medidas establecidas para garantizar la estabilidad presupuestaria, aprobada por el Consejo de Gobierno en sesión de 27 de septiembre de 2012. (*DOE de 28 de septiembre de 2012*).

D.1.3 Estructura organizativa básica.

D.1.3. Estructura organizativa básica

Conforme a los Estatutos, la Universidad de Extremadura, a efectos del cumplimiento de sus fines, estará constituida **por Facultades, Escuelas, Departamentos e Institutos Universitarios de Investigación**; y por **aquellos otros Centros o estructuras necesarios** para el desempeño de sus funciones.

Las **Escuelas y Facultades** son los centros encargados de la organización de las enseñanzas y de los procesos académicos, administrativos y de gestión conducentes a la obtención de Títulos de Grado. Podrán impartir también enseñanzas conducentes a la obtención de otros Títulos, así como llevar a cabo aquellas otras funciones que determine la Universidad.

Los **Departamentos** son los órganos encargados de coordinar las enseñanzas de una o varias áreas de conocimiento en uno o varios centros, de acuerdo con la programación docente de la Universidad, promover y apoyar las actividades e iniciativas docentes e investigadoras del profesorado y ejercer cuantas funciones les sean determinadas por los Estatutos.

Sin perjuicio de las funciones que la Ley asigna a los **Departamentos** en materia de investigación, la actividad investigadora se estructura en la Universidad en **Grupos de Investigación**.

La Universidad cuenta con **17 Centros Universitarios propios y 2 adscritos, 40 Departamentos y 9 Institutos** Universitarios de Investigación (4 en Badajoz y 5 en Cáceres), cuatro de ellos creados en 2014 y el resto en 2015. Está implantada en cuatro campus: Badajoz, Cáceres, Mérida y Plasencia.

En el curso 2015-16, se han impartido en la Universidad de Extremadura 59 titulaciones oficiales de Grado (y 7 dobles Grados), así como 36 títulos oficiales de Máster (8 de ellos de investigación).

El número total de estudiantes matriculados, incluyendo los de doctorado y de centros adscritos, ha ascendido a 23.360 en el curso 2015-16 (23.813 estudiantes en el curso anterior 2014-15)¹.

Otras estructuras

Además de las estructuras indicadas, la Universidad cuenta con otras creadas al amparo de sus Estatutos para el mejor cumplimiento de sus fines (Servicios, Unidades, Oficinas etc...), concretamente fomentará la prestación de servicios orientados al desarrollo de sus funciones docentes e investigadoras, y a la promoción de actividades culturales, deportivas, asistenciales, de extensión universitaria y de relación con la sociedad. Estos servicios podrán ser: a) De apoyo a la docencia y a la investigación, b) De asistencia a la Comunidad Universitaria y relaciones con la sociedad y c) De apoyo y asesoramiento al Gobierno de la Universidad.

Así, son **Servicios básicos de apoyo a la docencia y a la investigación**, dependientes funcionalmente del Rector, o del Vicerrector en quien lo delegue: el de Biblioteca, Archivos y Documentación, el de Gestión y Transferencia de Resultados de la Investigación, el de Publicaciones, el de Informática, el de Mantenimiento de material científico, otros servicios de

¹ Observatorio de indicadores de la Universidad de Extremadura. Unidad Técnica de Evaluación y Calidad.

apoyo a la investigación (Protección Radiológica, Animalario, etc...), el Hospital Clínico Veterinario y la Clínica Podológica Universitaria.

Son **Servicios básicos de asistencia a la Comunidad Universitaria**: el de Actividades Físicas y Deportivas, el de Actividades Culturales, el de Acción Social y Asistencial, y la Residencia V Centenario de Jarandilla de la Vera.

El Servicio de Inspección es un **servicio básico de apoyo y asesoramiento al gobierno de la Universidad de Extremadura**.

Por último la Universidad dispone de tres **Unidades** (Unidad Técnica de Obra y mantenimiento, Unidad Técnica de Evaluación y Calidad, y Unidad de Atención al Estudiante), cinco **Oficinas** (Oficina de Cooperación Universitaria al Desarrollo y Voluntariado, de Medio Ambiente, de Responsabilidad Social, de Universidad Saludable, y de Orientación Laboral), y dos Secretariados (de Relaciones Internacionales y de Actividades Culturales).

Órganos de representación y gobierno de la Universidad

Los **órganos unipersonales de representación y gobierno** de la Universidad son: El Rector (máxima autoridad académica de la Universidad, ostentando su representación legal y pública), Vicerrectores (9), Secretario General, Gerente, Decanos de Facultades, Directores de Escuelas, Directores de Departamentos, Directores de Institutos Universitarios de Investigación, y cualesquiera otros cargos de designación directa por el Rector o de designación a propuesta de los Decanos o Directores de conformidad con lo dispuesto en los Estatutos.

Las funciones que corresponden al *Rector* son las establecidas en el art. 93 de los Estatutos, entre ellas: dirigir la gestión económica y administrativa de la Universidad, y ordenar y autorizar el gasto conforme a lo previsto en el Presupuesto de la Universidad.

Corresponde a los *Vicerrectores* la coordinación y dirección de las áreas de competencias que les asigne el Rector, quien podrá delegar en ellos las funciones que estime convenientes.

El *Secretario General* es el fedatario de los actos y acuerdos tomados en órganos colegiados de la Universidad en los que actúe como tal.

Al *Gerente*, le corresponde la gestión de los servicios administrativos y económicos de la Universidad.

Los *Decanos de Facultad y Directores de Escuela* ostentan la representación de sus Centros y ejercen las funciones de dirección y gestión ordinaria de éstos.

El *Director de Departamento* coordina las actividades propias del mismo, ejecuta sus acuerdos, ostenta su representación y dirige la actividad del personal de administración y servicios adscrito al Departamento.

Los **órganos colegiados de representación y gobierno** de la Universidad son los siguientes: Claustro Universitario, Consejo Social, Consejo de Gobierno, Juntas de Facultad, Juntas de Escuela, Consejos de Departamento, y Consejos de Institutos Universitarios de Investigación.

El *Claustrro* es el máximo órgano de representación de la comunidad universitaria extremeña. Estará formado por el Rector, quien lo presidirá, el Secretario General, quien actuará como Secretario, el Gerente, y 300 miembros electos de la comunidad universitaria.

El *Consejo Social* es el órgano de participación de la sociedad en la Universidad. En representación de la Universidad, serán miembros del Consejo Social, al menos, el Rector, el Secretario General y el Gerente, así como un profesor, un estudiante y un representante del personal de administración y servicios, elegidos por el Consejo de Gobierno de entre sus miembros.

Corresponde al Consejo Social, entre otras funciones establecidas en el artículo 80 de los Estatutos de la Universidad: supervisar las actividades de carácter económico de la Universidad y del rendimiento de sus servicios, promover la colaboración de la sociedad en la financiación de la Universidad, aprobar el Presupuesto a propuesta del Consejo de Gobierno y aprobar las Cuentas Anuales de la Universidad y las de las entidades que de ella puedan depender y sin perjuicio de la legislación mercantil u otra a las que dichas entidades se encuentren sometidas en función de su personalidad jurídica.

El *Consejo de Gobierno* es el órgano de gobierno de la Universidad. Le corresponde establecer las líneas estratégicas y programáticas de la Universidad, así como las directrices y procedimientos para su aplicación, en los ámbitos de organización de las enseñanzas, investigación, recursos humanos y económicos y elaboración de los presupuestos, y ejerce las funciones previstas en la Ley Orgánica de Universidades y las que establezcan los Estatutos.

El órgano de gobierno de las Facultades o Escuelas de la Universidad es la *Junta de Facultad o Escuela*, que será presidida por el Decano o Director. A ella compete el establecimiento de las líneas generales de actuación del Centro y el control de la labor de sus órganos de gestión y dirección.

El *Consejo de Departamento* es el órgano colegiado de gobierno del mismo, y ejerce las máximas funciones de normativa interna y organización de la actividad docente e investigadora.

Defensor universitario

El **Defensor Universitario** es el órgano unipersonal encargado de velar por el respeto a los derechos y libertades de los miembros de la comunidad universitaria ante las actuaciones de los diferentes órganos y servicios de la Universidad de Extremadura.

Organización contable

La contabilidad se gestiona a nivel centralizado por medio del módulo correspondiente del Subsistema Económico del sistema UNIVERSITAS XXI², desarrollado por la Oficina de Cooperación Universitaria de implantación en la mayoría de las Universidades Públicas.

La ejecución del Presupuesto de gastos se realiza a nivel descentralizado en su mayor parte, correspondiendo la autorización del gasto al responsable de los distintos Centros, Departamentos, Servicios, etc... con dotación diferenciada en los mismos, de conformidad con

² El Sistema Universitas XXI se compone de los Subsistemas integrados: Económico, Recursos Humanos, Académico e Investigación.

la delegación prevista en los Estatutos y en las normas de Ejecución Presupuestaria 2015. La autorización del pago corresponde al Rector, y está centralizada.

- **Principales responsables**

Los principales responsables de la Universidad en el ámbito de sus respectivas competencias:

- Rector.
- Vicerrector de Planificación Académica.
- Vicerrector de Investigación, Transferencia e Innovación.
- Vicerrector de Profesorado.
- Vicerrector de Estudiantes y Empleo.
- Vicerrectora de Relaciones Institucionales e Internalización.
- Vicerrectora de Universidad Digital.
- Vicerrector de Infraestructura y Servicios Universitarios.
- Vicerrectora de Extensión Universitaria.
- Vicerrector de Calidad.
- Secretaria General.
- Gerente.
- Decanos y Directores de Centros Universitarios.
- Directores de Departamentos.
- Directores de los diferentes Servicios Universitarios.
- Investigador principal de los Grupos de Investigación.
- Dentro de la estructura orgánica de la Gerencia, en lo que atañe a la gestión económica, y también a la de recursos humanos, académica y de investigación, con repercusión en la primera:

Vicegerente de Asuntos Económicos.

Vicegerente de Recursos Humanos.

Jefe del Servicio de Gestión Financiera y Presupuestaria (gestión contable).

Jefe del Servicio de Gestión Económica, Contratación y Patrimonio.

Jefe del Servicio de Recursos Humanos.

Director del Servicio de Gestión y Transferencia de Resultados de la Investigación (dependencia orgánica del Gerente y funcional del

Vicerrectorado competente en la materia).

Jefe del Servicio de Acceso y Gestión de Estudios de Grado.

Jefe del Servicio de Becas, Estudios de Posgrado y Títulos Propios.

Control Interno.- Jefe del Servicio de Control Interno, que depende orgánica y funcionalmente del Rector.

- **Entidades vinculadas**

Las sociedades y fundaciones en las que existe participación de la Universidad, si bien minoritaria en el capital o dotación fundacional, son las siguientes:

- Portal Universia, S.A.
- Uninvest GCR S.A.,
- Univalue Valorización, S.L.
- Fundación Centro de Documentación Europea.
- Fundación Orquesta de Extremadura.

- Fundación para el Desarrollo de la Ciencia y la Tecnología en Extremadura y Parque Científico y Tecnológico de Extremadura (FUNDECYT-PTTEX).
- Fundación Universidad-Sociedad.

Junta Universal de Socios de Univalue Valorización, S.L., celebrada el día 9 de Diciembre de 2015 acordó proceder a la disolución y apertura del proceso de liquidación de la entidad, que fue liquidada por acuerdo de la Junta General Universal de 20 de enero de 2016.

Por otro lado, como consecuencia de un proceso de privatización de la sociedad Uninvest GCR S.A., la Universidad de Extremadura dejó de participar en la misma en el año 2015, recibiendo el importe correspondiente a su participación en el capital de la sociedad.

Otra entidad en la que existe participación de la Universidad, en este caso compartida al cincuenta por ciento con la Junta de Extremadura, es la Fundación “Centro Extremeño de Estudios y Cooperación con Iberoamérica” (CEXECI).

Así mismo, la Universidad participa en el Patronato de la Fundación Orquesta de Extremadura, si bien sin haber realizado aportación a la dotación fundacional, e indirectamente en el de la Fundación Centro de Cirugía de Mínima Invasión, a través del Consorcio creado para su gestión.

ESTRUCTURA ORGÁNICA GENERAL

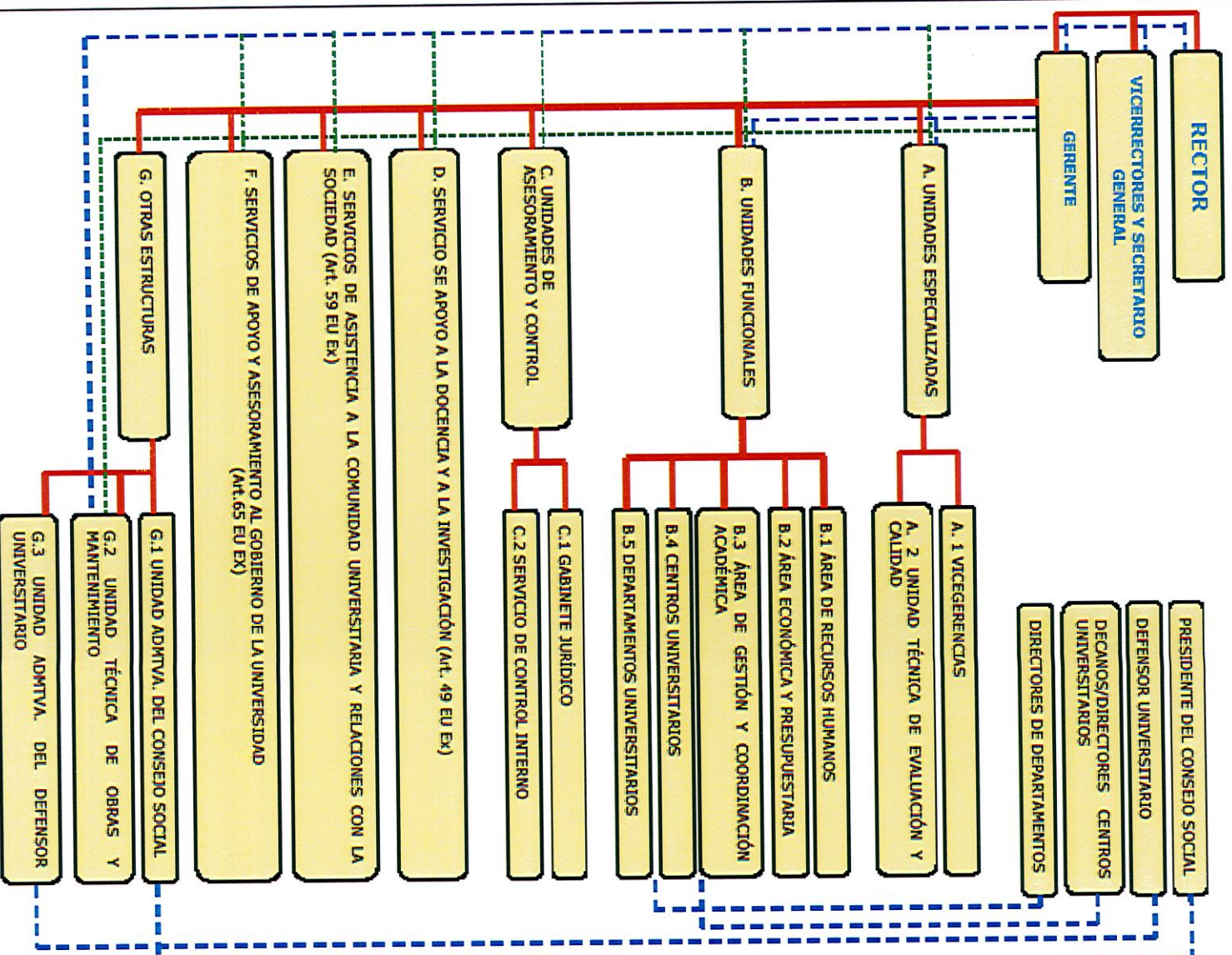

Dependencia (Art. 200 EU Ex)

Orgánica

Funcional

Relación funcional

D.1.4 Bases de elaboración.

D.1.4. BASES DE PRESENTACIÓN

a) Introducción

Dando cumplimiento a lo dispuesto en el artículo 249.2 de los Estatutos de la Universidad de Extremadura, las Cuentas Anuales de la Institución correspondiente al ejercicio de 2015 deben presentarse a informe del Consejo de Gobierno y posterior aprobación, si procede, por parte del Consejo Social. Todo ello sin perjuicio de la preceptiva liquidación del Presupuesto exigida por el artículo 81, apartado 5, de la Ley Orgánica 6/2001, de 21 de diciembre, de Universidades, en la nueva redacción producida por virtud del Real Decreto 14/2012, de 20 de abril, de medidas urgentes de racionalización del gasto público en el ámbito educativo.

Si con el Presupuesto, la Universidad viene a formular el conjunto de decisiones financieras relativas a las actividades que se pretenden desarrollar en el ejercicio, con las Cuentas Anuales la Universidad rinde cuentas de su actuación a nivel interno y también ante los órganos de control externo, informando del grado de cumplimiento de su Presupuesto, de los resultados económicos obtenidos durante el ejercicio y de la situación financiera de la Institución.

El artículo 81.5 de la Ley Orgánica 6/2001, de 21 de diciembre, de Universidades (modificada por Ley 4/2007, de 12 de abril y Real Decreto 14/2012, de 20 de abril), establece que “Las Universidades están obligadas a rendir cuentas ante el órgano de fiscalización de cuentas de la Comunidad Autónoma, sin perjuicio de las competencias del Tribunal de Cuentas”, añadiendo que “Las Universidades remitirán copia de la liquidación de sus presupuestos y el resto de documentos que constituyan sus cuentas anuales a la Comunidad Autónoma en el plazo establecido por las normas aplicables de la Comunidad Autónoma”. Estas previsiones mantienen sintonía con lo establecido en los artículos 248 y 249 de los Estatutos de la Universidad (Decreto 65/2003, de 8 de mayo).

De conformidad con la Resolución de 3 de abril de 2009, de la Intervención General de la Comunidad Autónoma de Extremadura el plazo establecido para la rendición de las Cuentas Anuales es antes del 1 de Mayo.

No obstante lo anterior, el plazo para la rendición de las Cuentas Anuales del ejercicio 2015 ha sido prorrogado por la Intervención General de la Comunidad Autónoma de Extremadura, previa solicitud del Consejo Social de la Universidad, hasta el 1 de Julio de 2016. Se acompaña a las Cuentas Anuales el escrito de concesión de prórroga.

La Ley Orgánica de Universidades también fija las pautas generales a las que debe ajustarse la presentación de las cuentas anuales de las Universidades, al recoger en su artículo 81.4 que “la estructura del Presupuesto de las universidades, su sistema contable, y los documentos que comprenden sus Cuentas Anuales deberán adaptarse, en todo caso, a las normas que con carácter general se establezcan para el sector público”. Esta normativa general viene constituida, básicamente, por la Ley 47/2003, de 26 de noviembre, General Presupuestaria, que en su artículo 128 define el contenido de las Cuentas Anuales; la Ley 5/2007, de 19 de abril, General de Hacienda Pública de Extremadura, y la Orden de 21 de diciembre de 1999, por la que se aprueba el Plan General de Contabilidad Pública de la Comunidad Autónoma de Extremadura.

Conforme a estas disposiciones, y en su ejecución, el documento que representa las Cuentas Anuales de la Universidad de Extremadura del ejercicio 2015 atiende a la siguiente estructura:

A. BALANCE

Presenta la posición del patrimonio referida al cierre del ejercicio, estructurándose a través de dos masas, activo y pasivo, desarrolladas cada una de ellas en agrupaciones que representan elementos patrimoniales homogéneos, el activo recoge los bienes y derechos, así como los posibles gastos diferidos, y el pasivo recoge las obligaciones y los fondos propios.

B. CUENTA DEL RESULTADO ECONÓMICO-PATRIMONIAL

Presenta este resultado, es decir, el ahorro o desahorro, referido a un ejercicio, estructurándose en dos corrientes, positiva y negativa, desarrollada cada una de ellas en función de la naturaleza económica de la operación, recogiendo, la positiva, los ingresos y beneficios y la negativa, los gastos y pérdidas.

C. ESTADO DE LIQUIDACIÓN DEL PRESUPUESTO

Comprende el conjunto de estados donde se recoge la información sobre la ejecución del Presupuesto de 2015. Refleja, el de ingresos, los importes referentes a las previsiones definitivas, distinguiendo entre previsiones iniciales, modificaciones y definitivas, los derechos reconocidos netos, la recaudación neta, los derechos cancelados y los derechos reconocidos en el ejercicio pendientes de cobro al finalizar el mismo y el resultado presupuestario. Por su parte, el Estado de liquidación del Presupuesto de Gastos refleja los importes referentes a los créditos definitivos, distinguiendo entre créditos iniciales, modificaciones y definitivos, los gastos comprometidos, obligaciones reconocidas netas, los pagos, las obligaciones pendientes de cobro al finalizar el ejercicio, y los remanentes de crédito.

D. MEMORIA

Contiene información que completa, amplía y comenta los estados anteriores, entre otros incluye el Estado del Remanente de Tesorería.

Desde el ejercicio 2013, se amplía la información proporcionada en la Memoria incorporándose a ella las “Bases de presentación de las Cuentas Anuales” y “Principios Contables y Normas de Valoración”, el “Estado de conciliación del Resultado Presupuestario con el Resultado Económico-patrimonial” y otra información sobre la organización de la Universidad (concretamente la referida a la actividad desarrollada, la normativa aplicable y su estructura) (Estados D.1.1 a D.1.6), el “Cuadro de Financiación” (D.3.3), información sobre la “contratación administrativa” (D.4.5), “Personal” (D.7.) e “Inmovilizado no financiero” (D.8).

b) Imagen fiel

El Balance, la Cuenta del resultado económico-patrimonial y el Estado de liquidación del Presupuesto se han obtenido de los registros contables de la Universidad y se presentan de acuerdo con el Plan General de Contabilidad Pública de la Comunidad Autónoma de Extremadura, aprobado por Orden de 21 de diciembre de 1999, de la Consejería de Economía, Industria y Comercio de la Junta de Extremadura (DOE de 8 de enero de 2000), que es la adaptación del Plan General de Contabilidad Pública, aprobado por Orden 6 de mayo de 1994 del Ministerio de Economía y Hacienda (BOE de 20 de mayo de 1994), de forma que muestran la imagen fiel del patrimonio, de la situación financiera, del resultado económico-patrimonial y de la ejecución del Presupuesto de la Universidad.

El Estado de liquidación del Presupuesto, así como otros estados integrados en la Memoria (como el remanente de tesorería – D.3.1), contienen información presupuestaria y son elaborados siguiendo principios y normas de contabilidad pública de carácter presupuestario. En este sentido, dichos principios y normas son los establecidos en las bases de ejecución del Presupuesto de la Universidad para el ejercicio 2015 y en la Ley Orgánica 6/2001, de 21 de diciembre, de Universidades, modificada por la Ley Orgánica 4/2007, de 12 de abril. Dada la diferencia existente entre los principios y normas de contabilidad de carácter presupuestario y las de carácter económico-patrimonial, para determinadas operaciones, su contabilización y efectos en los estados contables económico-patrimoniales pueden diferir (Estado D.1.6).

Las necesidades de información de cada uno de los distintos grupos de destinatarios de las Cuentas Anuales, e incluso dentro del mismo grupo, son muy diversas, tanto en la cantidad de información a suministrar como en su presentación. La contabilidad pública debe satisfacer a los distintos destinatarios,

suministrando la información con la estructura y en el momento preciso, para lo cual debe cumplir determinados requisitos¹.

Por el de *relevancia* la información ha de poseer una utilidad notoria, potencial o real para los fines perseguidos por diferentes destinatarios de las Cuentas Anuales, igualmente ha de ser completa para que se pueda alcanzar un conocimiento suficiente de los hechos que se tratan de revelar, por lo que se deben declarar todos los datos pertinentes e informaciones adicionales necesarias para el proceso de adopción de decisiones.

El de *razonabilidad* hace referencia a que la información contable no puede alcanzarse en todos los casos una exactitud absoluta sobre los sucesos de la actividad económica que trata de dar a conocer, por lo que debe perseguir una aproximación razonable de los mismos. La mayoría de los sucesos económicos se prestan a diversas conjeturas, no son medibles con entera precisión, dependen de sucesos aleatorios, etcétera. Por lo tanto, basta con que las Cuentas Anuales alcancen una exposición razonable de los hechos que tratan de representar.

La razonabilidad de dichas cuentas se consigue a través de la aplicación correcta de los principios contables que inspiran su elaboración.

En todo caso, el registro de las operaciones de ejecución de los presupuestos, en tanto sean jurídicamente vinculantes, deberá ajustarse a la normativa que le sea de aplicación.

c) Aprobación de estados financieros

Las Cuentas Anuales de la Universidad correspondientes al ejercicio 2015 se encuentran pendientes de ser sometidas a informe del Consejo de Gobierno y a la aprobación por el Consejo Social de la Universidad. Se espera que dichos estados sean aprobados próximamente sin cambios sustanciales.

d) Cumplimiento del límite de gasto y del equilibrio y sostenibilidad financieros

El artículo 81.2 de la ley Orgánica 6/2001, de 21 de diciembre, de Universidades, en la nueva redacción dada por el artículo 5.1 del Real Decreto-ley 14/2012, de 20 de abril, de medidas urgentes de racionalización del gasto público en el ámbito educativo, establece:

¹ Son los de identificabilidad, oportunidad, claridad, relevancia, razonabilidad, economicidad, imparcialidad, objetividad, y verificabilidad.

«El presupuesto será público, único y equilibrado, y comprenderá la totalidad de sus ingresos y gastos. Para garantizar un mejor cumplimiento de la Ley Orgánica de Estabilidad Presupuestaria y Sostenibilidad Financiera, las universidades deberán cumplir con las obligaciones siguientes:

- a) Aprobarán un límite máximo de gasto de carácter anual que no podrá rebasarse.
- b) Los presupuestos y sus liquidaciones harán una referencia expresa al cumplimiento del equilibrio y sostenibilidad financieros.»

d.a) Límite de gasto anual en los Presupuestos de la Universidad de Extremadura.

En los Presupuestos de la Universidad de Extremadura para el ejercicio 2015, aprobados por acuerdo del Consejo Social de 3 de marzo de 2015, se estableció: “Se determina como límite máximo de gasto la cantidad de 164.972.369,19 euros, considerándose incluida la estimación de los remanentes de crédito a incorporar al ejercicio, y exceptuándose las generaciones de crédito que puedan ser aprobadas conforme a las normas de Ejecución Presupuestarias para 2015”².

De ello se deduce que el límite máximo autorizado por el presupuesto del año 2015, aprobado por acuerdo del Consejo Social es:

Créditos iniciales 2015	134.292.818,00
Incorporación de remanentes de créditos a 2015	31.250.512,40
Créditos generados por ingresos	11.914.351,37
Total	177.457.681,77
Obligaciones reconocidas	150.240.496,09

Por lo que no se ha rebasado el límite de gasto autorizado en los Presupuestos aprobados para 2015.

d.b) Referencia expresa al cumplimiento del equilibrio y sostenibilidad financieros.

El artículo 81.5 de la ley Orgánica 6/2001, de 21 de diciembre, de Universidades, en la nueva redacción dada por el artículo 5.4 del Real Decreto-ley 14/2012, de 20 de abril, de medidas urgentes de racionalización del gasto público en el ámbito educativo, establece:

² Documento de Presupuestos de la Universidad de Extremadura para el ejercicio 2015: (A) Directrices de carácter general, pg.4 de la “Introducción”.

“Las Universidades están obligadas a rendir cuentas de su actividad ante el órgano de fiscalización de cuentas de la Comunidad Autónoma, sin perjuicio de las competencias del Tribunal de Cuentas.

El presupuesto de cada ejercicio se liquidará en cuanto a la recaudación de derechos y el pago de obligaciones el 31 de diciembre del año natural correspondiente, quedando a cargo de la Tesorería universitaria todos los ingresos y pagos pendientes, según sus respectivas contracciones.

Las Universidades deberán confeccionar la liquidación de su presupuesto antes del primero de marzo del ejercicio siguiente.

En caso de liquidación del presupuesto con remanente de tesorería negativo, el Consejo Social deberá proceder en la primera sesión que celebre a la reducción de gastos del nuevo presupuesto por cuantía igual al déficit producido. La expresada reducción solo podrá revocarse por acuerdo de dicho órgano, a propuesta del Rector, previo informe del interventor y autorización del órgano correspondiente de la Comunidad Autónoma, cuando la disponibilidad presupuestaria y la situación de tesorería lo permitiesen.
.....»

El remanente de tesorería genérico a 31-12-2015 de la liquidación presupuestaria de la Universidad de Extremadura del ejercicio 2015 ha resultado positivo, por lo que se declara que se ha cumplido con el objetivo de estabilidad presupuestaria, que conforme al artículo indicado se establece para las universidades en términos de equilibrio financiero (que el remanente de tesorería no sea negativo).

D.1.5 Principios contables y normas de valoración.

D.1.5. PRINCIPIOS CONTABLES Y NORMAS DE VALORACIÓN

Los principios y normas de valoración utilizados por la Universidad en la elaboración de los estados financieros correspondientes al ejercicio 2015 (que comprenden el Balance, la Cuenta del resultado económico-patrimonial, el Estado de liquidación del presupuesto y la Memoria) son los establecidos en:

- El Plan General de Contabilidad Pública de la Comunidad Autónoma de Extremadura, aprobado por Orden de 21 de diciembre de 1999, de la Consejería de Economía, Industria y Comercio de la Junta de Extremadura (DOE de 8 de enero de 2000), que es la adaptación del Plan General de Contabilidad Pública, aprobado por Orden 6 de mayo de 1994 del Ministerio de Economía y Hacienda (BOE de 20 de mayo de 1994).
- Los pronunciamientos contenidos en los Documentos (“Principios contables públicos” y otros) de la Comisión de Principios y Normas Contables Públicas, creada por la Intervención General de la Administración del Estado (IGAE).
- Aquella otra normativa específicamente aplicable.

En los siguientes apartados, exponemos los principales criterios y normas de valoración seguidas por la Universidad en la preparación de estos estados financieros, centrándonos fundamentalmente, en aquellos epígrafes que estimamos más relevantes o aquellos respecto a los cuales se ha producido un cambio en dichos criterios con el fin de adaptarlos a los principios contables públicos:

a) Inmovilizaciones materiales

a.1. Bienes Inmuebles

Los bienes comprendidos en el inmovilizado material se reflejan por el precio de adquisición o coste de producción. Cuando se trata de bienes adquiridos a título gratuito o que hayan sido recibidos en cesión se toma como precio de adquisición el valor venal de dichos bienes en el momento de la incorporación patrimonial.

Se incorporará al valor del inmovilizado correspondiente el importe de las inversiones adicionales o complementarias que se realicen, valorándose éstas de acuerdo con los criterios establecidos en el párrafo anterior.

El precio de adquisición incluye además, el importe facturado por el vendedor, todos los gastos adicionales que se produzcan hasta su puesta en condiciones de funcionamiento. Los impuestos indirectos que gravan los elementos del inmovilizado material sólo se incluirán en el precio de adquisición cuando no sean recuperables directamente de la Hacienda Pública.

Las amortizaciones se calculan linealmente en función de las siguientes vidas útiles:

INMOVILIZACIONES MATERIALES	AÑOS
Construcciones (Obra civil)	100
Instal. técnicas	20
Maquinaria	20
Utillaje	20
Mobiliario	10
Equipos para procesos de información	5
Elementos de transporte	14
Otro inmovilizado material	5

Las mejoras en bienes existentes que suponen un aumento de su capacidad, productividad o alargamiento de su vida útil de los activos son capitalizadas. Los gastos de mantenimiento y conservación se cargan a resultados en el momento en que se producen. En su caso, las bajas y enajenaciones se reflejan contablemente mediante la eliminación del coste del elemento y la amortización acumulada correspondiente.

Antecedentes

En el ejercicio 2013 la Universidad realizó los ajustes oportunos para la completa regularización en las Cuentas Anuales del inventario de bienes inmuebles que afectan a las rúbricas 220 (Terrenos y bienes naturales), 221 (Construcciones, obra civil) y 222 (Instalaciones técnicas), tomando como base el trabajo realizado por una empresa tasadora independiente, consistente en la adecuación de la valoración de este inventario a los principios contables públicos (precio de adquisición o coste)² a la distinción en el epígrafe de construcciones entre obra civil e instalaciones técnicas, con el fin de poder aplicar a cada uno de ellos los correspondientes coeficientes de amortización para obtener la amortización acumulada de los mismos.

² De acuerdo con la aplicación de los principios contables públicos, los bienes adquiridos a título oneroso deben registrarse por el precio de adquisición, mientras que los bienes cedidos o adscritos recibidos se deben registrar, respectivamente, por el valor venal en el momento de la cesión y por el valor neto contable por el que figuraba en la contabilidad del sujeto adscrito.

Cuenta/Concepto	31/12/2013	Altas	Bajas	Reclasificaciones	31/12/2014
220- Terrenos y bienes naturales	20.226.181	-	-	-	20.226.181
2216- Otros edificios	140.519.111	28.150	-	9.025.470	149.572.732
2217- Construcciones en curso	8.797.194	4.340.580	-	(13.137.774)	-
2221- Instalaciones técnicas regularizadas	51.224.623	787.137	-	4.112.303	56.124.064
Total Coste	220.767.109	5.155.868	-	-	225.922.977

Cuenta/Concepto	31/12/2013	Altas	Bajas	Reclasificaciones	31/12/2014
2821 - Amortización Acumulada Obra Civil	(20.223.918)	(1.459.636)	-	-	(21.683.554)
2822 - Amortización Acumulada Instalaciones	(27.336.197)	(2.929.123)	-	-	(30.265.320)
Total Amortización Acumulada	(47.560.116)	(4.388.759)	-	-	(51.948.874)

Valor neto Contable	173.206.993	767.109	-	-	173.974.103
----------------------------	--------------------	----------------	----------	----------	--------------------

Por lo que respecta al ejercicio anterior 2014, los terrenos estaban registrados (precio de coste) en el balance adjunto a 31 de diciembre de 2014 por 20.226.181 euros, las construcciones por 149.572.732 euros (con una amortización acumulada de 21.683.554 euros), las Instalaciones Técnicas por 56.124.064 euros (la amortización acumulada de 30.265.320 euros), resultando un valor contable neto al cierre del ejercicio 2014 de 173.974.103 euros.

Cuenta/Concepto	31/12/2014	Altas	Bajas	Reclasificaciones	31/12/2015
220- Terrenos y bienes naturales	20.226.181	-	-	-	20.226.181
2216- Otros edificios	149.572.732	108.790	-	-	149.681.522
2217- Construcciones en curso		89.087	-	-	89.087
2221- Instalaciones técnicas regularizadas	56.124.064	3.557.179	-	-	59.681.243
Total Coste	225.922.977	3.755.056	-	-	229.678.033

Cuenta/Concepto	31/12/2014	Altas	Bajas	Reclasificaciones	31/12/2015
2821 - Amortización Acumulada Obra Civil	(21.683.554)	(1.489.814)	-	-	(23.173.368)
2822 - Amortización Acumulada Instalaciones	(30.265.320)	(3.076.942)	-	-	(33.342.262)
Total Amortización Acumulada	(51.948.874)	(4.566.756)	-	-	(56.515.630)

Valor neto Contable	173.974.103	(811.700)	-	-	173.162.403
----------------------------	--------------------	------------------	----------	----------	--------------------

Ejercicio 2015

Por lo que respecta al ejercicio 2015, los terrenos están registrados (precio de coste) en el balance adjunto a 31 de diciembre de 2015 por 20.226.181 euros, las construcciones en curso por 89.087 euros, las construcciones por 149.681.522 euros (con una amortización acumulada de 23.173.368 euros), las Instalaciones Técnicas por 59.681.243 euros (la amortización acumulada de 33.342.262 euros), resultando un valor contable neto al cierre del ejercicio 2015 de 173.162.403 euros.

a.2) Bienes muebles

Antecedentes

En el ejercicio 2013 la Universidad reflejó los ajustes efectuados relativos a la conciliación de los epígrafes correspondientes a los bienes muebles, con la información registrada a 31 de diciembre de 2013 en el nuevo módulo de gestión de inventario.

Los ajustes realizados supusieron que los bienes muebles quedaran valorados en el balance adjunto a 31 de diciembre de 2013 en 122.700.521,94 euros, resultando tras deducir la amortización acumulada de 87.217.593,60 euros, un valor contable neto a finales del ejercicio 35.482.928,34 euros. Los ajustes se realizaron contra el patrimonio de la Universidad.

En definitiva, significaron una reducción global del valor neto registrado a 31 de diciembre de 2013 para la totalidad de los bienes muebles de 48.238.040,41 euros.

Esta regularización fue posible gracias a la implantación en 2013 del módulo de gestión de inventario, impulsado desde la Gerencia, integrado en el sistema económico y contable de la Universidad (Universitas XXI).

Tras efectuar la carga de datos procedente del antiguo sistema informático de inventario de bienes muebles, el nuevo módulo al proporcionar, entre otras utilidades, el cálculo de las amortizaciones acumuladas, permitió realizar una primera depuración de dicho inventario, posibilitando que pudiera llevarse a cabo, la regularización y ajustes señalados en el Balance y en la Cuenta del Resultado Económico-patrimonial de las Cuentas Anuales del ejercicio 2013.

Por lo que respecta al ejercicio anterior 2014, los bienes muebles estaban valorados en el balance adjunto en 127.928.727 euros, resultando tras deducir la amortización acumulada de 91.367.923 euros, un valor contable neto a finales del ejercicio de 36.560.803 euros.

Ejercicio 2015

Por lo que respecta al ejercicio 2015, los bienes muebles están valorados en el balance adjunto en 140.542.725 euros, resultando tras deducir la amortización acumulada de 95.810.038 euros, un valor contable neto a finales del ejercicio de 44.732.687 euros

Cuenta	Concepto	31.12.2013	Altas	Bajas	Reclasif.	31.12.2014
223	Maquinaria.	60.567.357	1.179.156	(4.297)	-	61.742.216
224	Utilillaje.	656.286	77.550	-	-	733.836
226	Mobiliario.	20.457.695	3.072.931	(16.547)	-	23.514.079
227	Equipos para procesos de información.	29.913.099	780.613	(9.153)	-	30.684.559
228	Elementos de transporte.	744.985	14.973	(21.035)	-	738.923
2299	Otro inmovilizado material.	10.361.099	-	-	-	10.361.099
2290	Fondos bibliográficos. Libros	-	94.500	-	-	94.500
2291	Fondos bibliográficos. Revistas	-	59.515	-	-	59.515
	Total coste	122.700.522	5.279.237	(51.033)	-	127.928.727

Cuenta	Concepto	31.12.2013	Altas	Bajas	Reclasif.	31.12.2014
2823	Amortización Acumulada Maquinaria	(30.788.414)	(2.492.543)	3.314	-	(33.277.643)
2824	Amortización Acumulada Utilillaje	(397.159)	(25.639)	-	-	(422.798)
2826	Amortización Acumulada Mobiliario	(18.095.503)	(529.424)	14.177	-	(18.610.750)
2827	Amortización Acumulada Equipos Procesos de Información	(27.390.976)	(1.025.024)	9.720	-	(28.406.280)
2828	Amortización Acumulada Elementos De Transporte	(527.180)	(32.374)	19.042	-	(540.512)
2829	Amortización Acumulada Otro Inmovilizado Material	(10.018.361)	(91.579)	-	-	(10.109.940)
	Total Amortización acumulada	(87.217.594)	(4.196.582)	46.253	-	(91.367.923)
	Valor neto Contable	35.482.928	1.082.655	(4.780)	-	36.560.803

Cuenta	Concepto	31.12.2014	Altas	Bajas	Reclasif.	31.12.2015
223	Maquinaria.	61.742.216	11.082.302	(21.133)	-	72.803.385
224	Utilillaje.	733.836	19.377	-	-	753.213
226	Mobiliario.	23.514.079	282.205	(37.848)	-	23.758.436
227	Equipos para procesos de información.	30.684.559	1.038.711	(13.274)	-	31.709.996
228	Elementos de transporte.	738.923	-	-	-	738.923
2299	Otro inmovilizado material.	10.361.099	-	-	-	10.361.099
2290	Fondos bibliográficos. Libros	94.500	206.036	-	-	300.536
2291	Fondos bibliográficos. Revistas	59.515	57.622	-	-	117.137
	Total coste	127.928.727	12.686.253	(72.255)	-	140.542.725

Cuenta	Concepto	31.12.2014	Altas	Bajas	Reclasif.	31.12.2015
2823	Amortización Acumulada Maquinaria	(33.277.643)	(2.643.201)	17.624	-	(35.903.220)
2824	Amortización Acumulada Utillaje	(422.798)	(27.762)	-	-	(450.560)
2826	Amortización Acumulada Mobiliario	(18.610.750)	(789.419)	35.842	-	(19.364.327)
2827	Amortización Acumulada Equipos Procesos de Informática	(28.406.280)	(904.083)	12.433	-	(29.297.930)
2828	Amortización Acumulada Elementos De Transporte	(540.512)	(31.575)	-	-	(572.087)
2829	Amortización Acumulada Otro Inmovilizado Material	(10.109.940)	(111.974)	-	-	(10.221.914)
	Total Amortización acumulada	(91.367.923)	(4.508.014)	65.899	-	(95.810.038)

	Valor neto Contable	36.560.803	8.178.239	(6.355)	-	44.732.687
--	---------------------	------------	-----------	---------	---	------------

Todo ello sin perjuicio, del posible ajuste que, en su caso, pudiera derivarse de la comprobación física y documental de los distintos elementos que componen la información existente en el nuevo sistema a 31 de diciembre de 2015, cuando le sea posible a la Universidad afrontar los trabajos correspondientes a dichas actuaciones.

En el ejercicio 2015, se dictó la Instrucción 2/2015, de 23 de Julio, de la Gerencia de la Universidad de Extremadura, por la que se dictaron las normas sobre el procedimiento para la gestión del inventario de la misma (bienes muebles e inmuebles), a raíz de la implantación del componente correspondiente del sistema Universitas XXI-Económico.

b) Inmovilizado Inmaterial

El inmovilizado inmaterial recoge el importe del valor neto contable del epígrafe “Aplicaciones informáticas” por importe 177.425,45 euros (101.760,45 euros en 2014).

c) Inversiones financieras permanentes

Se consideran inversiones financieras permanentes, las inversiones a largo plazo en derechos sobre el capital de otras entidades. Estos títulos se valorarán en general por su precio de adquisición en el momento de la suscripción o compra, entendiéndose por precio de adquisición el total satisfecho o que deba satisfacerse por la adquisición, incluidos los gastos inherentes a la operación.

No obstante, cuando el precio de adquisición sea superior al importe que resulte de aplicar criterios valorativos racionales admitidos en la práctica, se dotará la correspondiente provisión por la diferencia

existente. En el caso de participaciones en capital que tengan el carácter de permanentes, y que supongan un porcentaje significativo de participación, la dotación de provisiones se realizará atendiendo a la evolución de los fondos propios de la sociedad participada, las cuales no tendrán aplicación presupuestaria.

El saldo de esta partida del balance a 31 de diciembre de 2015, 150.930 euros (163.430 euros en 2014), incluye la inversión en el capital de la empresa Portal Universia S.A. por 26.930 euros, como consecuencia de una cesión gratuita de acciones recibida en el ejercicio 2000. El resto, 124.000 euros, corresponde a la aportación al capital de la sociedad UNIVALUE VALORIZACIÓN S.L., constituida en el ejercicio 2010.

La diferencia de saldo de la cuenta, respecto al existente a 31 de diciembre de 2014 (12.500 euros), se corresponde con la operación de desinversión realizada por la Universidad en 2015 en la Sociedad de Capital Riesgo UNINVEST SGCR S.A.

d) Inversiones financieras temporales

El saldo del epígrafe "Inversiones financieras temporales" a 31 de diciembre de 2015, refleja el saldo de la imposición a plazo fijo que la Universidad mantiene desde el 5 de Julio de 1986 en la entidad "Caja de Extremadura (Liberbank)", por importe de 104.914,18 euros (mismo importe en 2014), que se corresponde con el saldo del legado que D. Diego Castillo Iglesias dejó a la Universidad.

Los intereses que anualmente genera la citada cuenta a plazo, son anualmente aplicados y contabilizados en el concepto del presupuesto de ingresos 520.01 (Intereses cuenta legado "Manuel Castillo").

Concretamente, los intereses devengados por dicha cuenta aplicados y contabilizados en el concepto del presupuesto de ingresos 520.01 en el ejercicio 2015 han ascendido al importe de 23,56 euros.

e) Deudores por operaciones de tráfico y otras deudas no comerciales

Los saldos deudores y acreedores por operaciones de tráfico se registran por su valor nominal. La Universidad procede a constituir las correspondientes provisiones con cargo al epígrafe "Variación de provisiones y pérdidas de créditos incobrables" de la cuenta del resultado económico-patrimonial, para hacer frente al riesgo de insolvencia de sus clientes y deudores, con criterio individualizado de los mismos.

Las deudas no comerciales se registran por su valor de reembolso.

La clasificación de las deudas entre corto y largo plazo se realiza en función de los vencimientos al cierre del ejercicio, es decir, se consideran como deudas a corto plazo aquellas con vencimiento igual o inferior a doce meses y como deudas a largo plazo las de vencimiento superior a dicho período.

Un detalle de las cuentas que componen el epígrafe Deudores es el siguiente:

EPÍGRAFES BALANCE	BALANCE 31-12-2014 IMPORTE (EUROS)	BALANCE 31-12-2015 IMPORTE (EUROS)
Deudores presupuestarios	26.311.157,31	23.372.187,05
Deudores no presupuestarios	2.939.972,24	2.576.356,32
Administraciones Públicas	1.609.742,08	3.004.120,95
Otros deudores	2.614.204,81	2.181.470,67
Provisiones	-4.699.818,60	-4.956.281,11
TOTAL DEUDORES	28.775.257,84	26.177.853,88

Deudores presupuestarios

El desglose de este epígrafe por años de generación de la deuda pendiente a 31 de diciembre de 2014 y a 31 de diciembre de 2015 es el siguiente:

Deudores presupuestarios	Provisión insolvencias 31-12-2014			
Ejercicios	Deudores (euros)	Deudores presupuestarios (euros)	Deudores no pitarios (IVA repercutido asociado) €	Total provisión (euros)
2006	806.241,99	301.426,22	-	301.426,22
2007	2.391.176,87	-	-	-
2008	120,77	120,77	-	120,77
2009	919.959,20	919.959,20	13.850,34	933.809,54
2010	765.387,36	765.387,36	10.808,29	776.195,65
2011	873.636,47	873.636,47	7.363,04	880.999,51
2012	597.792,64	551.790,76	22.027,17	573.817,93
2013	2.085.770,39	801.654,70	13.935,77	815.590,47
Total 1	8.440.085,69	4.213.975,48	67.984,61	4.281.960,09
2014	17.871.071,62	417.858,51	-	417.858,51
Total 2	26.311.157,31	4.631.833,99	67.984,61	4.699.818,60

Deudores presupuestarios		Provisión insolvencias 31-12-2015		
Ejercicios	Deudores (euros)	Deudores presupuestarios (euros)	Deudores no ptaarios (IVA repercutido asociado) €	Total provisión (euros)
2006	806.241,99	806.241,99	-	806.241,99
2007	296.799,66	296.799,66	-	296.799,66
2008	120,77	120,77	-	120,77
2009	420.253,48	420.253,48	13.850,34	434.103,82
2010	250.982,48	250.982,48	10.808,29	261.790,77
2011	296.737,17	296.737,17	7.363,04	304.100,21
2012	530.577,90	530.577,90	12.216,66	542.794,56
2013	757.858,50	757.858,50	10.920,02	768.778,52
2014	1.461.863,84	1.156.222,87	12.798,95	1.168.021,82
Total 1	4.821.435,79	4.514.794,82	67.957,30	4.582.752,12
2015	18.550.751,26	373.528,99	-	373.528,99
Total 2	23.372.187,05	4.888.323,81	67.957,30	4.956.281,11

Hasta el ejercicio 2012, la universidad provisionaba los saldos de deudores presupuestarios de antigüedad superior a cuatro años³, así como otros más recientes respecto de los que existieran dudas razonables sobre su cobro.

Con el fin de minimizar los riesgos, en el ejercicio 2013, la Universidad adoptó por primera vez el criterio general de provisionar la totalidad de los deudores presupuestarios correspondientes a ejercicios cerrados⁴, criterio que se ha mantenido en 2014 y 2015.

Se exceptúan, no obstante, aquellos saldos para los que no exista duda razonable sobre su cobro, bien porque se tenga constancia del reconocimiento del mismo por parte del deudor o por haber sido cobrados en la fecha límite de elaboración de la liquidación de los presupuestos⁵.

La Universidad también ha provisionado determinados saldos del ejercicio corriente por considerar dudoso su cobro⁶.

³ Plazo teórico de prescripción para las deudas de derecho público.

⁴ Se sigue así el criterio de los auditores externos privados.

⁵ El 1 de marzo, según establece el artículo 81, apartado 5, de la Ley Orgánica 6/2001, de 21 de diciembre, de Universidades, en la nueva redacción producida por virtud del Real Decreto Ley 14/2012, de 20 de abril, de medidas urgentes de racionalización del gasto público en el ámbito educativo.

⁶ 373.528,99 euros correspondientes a la Junta de Extremadura en concepto de compensación de exenciones o bonificaciones de precios públicos de matrícula de enseñanza oficial, respecto de los que la administración autonómica no tiene reconocida la correlativa obligación. De acuerdo con el principio de presupuesto bruto, la universidad presupuesta y reconoce los derechos

Con este criterio general, la dotación del ejercicio 2015 a la provisión para insolvencias ha ascendido al importe de 1.971.439,98 euros, registrados como gastos en la Cuenta del resultado económico-patrimonial, siendo el importe consignado en el epígrafe “provisiones” del Balance de 4.956.281,11 euros, que se muestra disminuyendo el saldo de Deudores de la Universidad.

En el ámbito presupuestario, este importe de la provisión registrada, 4.956.281,11 euros, se ha deducido, asimismo, del remanente de tesorería, tal y como establece la normativa presupuestaria aplicable.

Deudores no presupuestarios

El saldo de deudores no presupuestarios a 31 de diciembre de 2015, 7.761.947,94 de euros, corresponde, fundamentalmente, a Deudores a corto plazo por aplazamiento y fraccionamiento (2.073.491,63 euros), a Hacienda Pública deudora por IVA (3.004.120,95 euros), saldos deudores por IVA repercutido (181.867,64 euros), saldos deudores por anticipos de caja fija pendientes de justificar (2.138.305,61 euros), y otros deudores no presupuestarios (320.997,05 euros).

El saldo registrado en el balance adjunto de la cuenta 443 “Deudores a corto plazo por aplazamiento y fraccionamiento” (2.073.491,63 euros), corresponde a los plazos 5º y 6º de la matrícula del curso 2015-2016, con vencimiento en el ejercicio 2016. El Decreto 134/2015, de 30 de junio, por el que se fijan los precios públicos de enseñanzas conducentes a la obtención de títulos oficiales en la Universidad para el curso académico 2015-2016 (DOE de 6 de Julio de 2015) modificó en materia de plazos, la sistemática de aplazamientos que el anterior Decreto 158/2014 tenía establecido para el pago de los precios públicos de matrícula del curso, ofreciendo la posibilidad de que los alumnos puedan fraccionar el pago en seis plazos: cuatro de ellos con vencimiento dentro del ejercicio 2015 y otros dos con vencimiento en 2016 (el 5º plazo, entre el 1 y el 15 de febrero de 2016, y el 6º plazo, entre el 1 y el 15 del mes de abril). Hasta el curso 2013/2014 existió el fraccionamiento en dos plazos (ambos dentro del ejercicio corriente). En el curso 2014/2015 se amplió a cinco plazos (tres con vencimiento en el ejercicio corriente y dos en el siguiente).

Respecto al ámbito presupuestario debe señalarse que el saldo de la cuenta 443 “Deudores a corto plazo por aplazamiento y fraccionamiento” (2.073.491,63 euros) no forma parte del remanente de tesorería al 31 de diciembre de 2015, al no constituir un componente del mismo conforme a la normativa contable de aplicación. El apartado 3.2. Remanente de Tesorería, del contenido de la Memoria del Plan General de Contabilidad Pública de la Comunidad Autónoma de Extremadura establece que son componentes del remanente de tesorería, entre otros, “el importe total de los derechos pendientes de cobro correspondientes a cuentas de deudores que, de acuerdo con la normativa vigente, son no presupuestarios y

correspondientes a estas exenciones que deben ser compensadas conforme a la normativa de aplicación.

tampoco lo serán en el momento de su vencimiento”. En este caso, el saldo de la cuenta 443 se convertirá en presupuestario en el ejercicio en que se produzca su vencimiento (2016), por lo que no cabe considerarlo como componente del remanente de tesorería al 31 de diciembre de 2015.

f) Tesorería

El desglose de la tesorería correspondiente a cuentas centralizadas por entidad bancaria a 31 de diciembre de 2014 y a 31 de diciembre de 2015, es el siguiente:

Entidad	31/12/2014 (Euros)
Banco de España	124.105,84
Liberbank (Caja Extremadura)	6.797.445,99
Caja3 (Caja de Badajoz)	28.791,89
Banco de Santander	8.537.720,79
Total	15.488.064,51

Entidad	31/12/2015 (Euros)
Banco de España	50.490,40
Ibercaja	124.523,00
Liberbank	1.137.087,87
Banco Santander	2.886.874,24
Total	4.198.975,51

Las cuentas descentralizadas de ingreso presentan un saldo de 0 euros a 31 de diciembre de 2015 (al igual que en 2014⁷) lo que supone el reflejo de los saldos bancarios que tuvieran a esa fecha tanto en la contabilidad económico-patrimonial como en la presupuestaria.

g) Provisiones para riesgos y gastos

La Universidad tiene contraído un compromiso con su personal de administración y servicios (PAS) en concepto de premio de jubilación en virtud del art. 81 del II Acuerdo Regulator de las condiciones de trabajo del PAS funcionario y el art. 104 del I Convenio Colectivo del PAS laboral. En el ejercicio 2015 la Universidad ha dotado la oportuna provisión, registrada en la cuenta del Balance 142 “Provisión para responsabilidades” por importe de 619.546,00 euros (1.569.341,00 en 2014), basándose en el estudio actuarial realizado por un profesional independiente, siendo el saldo de la mencionada cuenta de 6.025.136,77 euros en 2015 (5.405.590,77 euros en 2014).

⁷ Con la excepción del saldo en dos de las cuentas por un importe global de 1.252,43 euros.

h) Acreedores a corto plazo

Un detalle por grupos de cuentas de este epígrafe es el siguiente:

EPÍGRAFES BALANCE	BALANCE 31-12-2014 IMPORTE (EUROS)	BALANCE 31-12-2015 IMPORTE (EUROS)
III.1. Acreedores presupuestarios	7.625.255,16	4.988.348,54
III.2. Acreedores no presupuestarios	1.728.805,40	1.368.007,15
III.4. Administraciones Públicas	3.205.424,66	2.404.304,08
III.5. Otros acreedores	918.176,99	1.005.375,25
IV. Ajustes por periodificación	12.092.830,00	11.950.137,26
TOTAL DEUDORES	25.570.492,12	21.716.172,28

Como aspectos a destacar señalamos los siguientes:

h.1) El importe del subepígrafe “Acreedores presupuestarios”, incluye el saldo de la cuenta 409 “Acreedores por gastos pendientes de aplicar a presupuesto” por importe de 132.737,26 euros (770.740,66 euros en 2014), referido a los gastos presupuestarios realizados en el ejercicio 2015 que van a ser objeto de imputación al Presupuesto del ejercicio siguiente⁸. Dicho saldo representa el pasivo registrado como consecuencia del ajuste para la correcta contabilización de estos gastos en la mencionada cuenta 409⁹.

En el ámbito presupuestario, este saldo se ha incorporado, como componente negativo, en el “Estado del remanente de tesorería” con el fin de obtener la estimación correcta del *remanente de tesorería genérico* al cierre del ejercicio 2015.

h.2) El importe del subepígrafe “Acreedores no presupuestarios”, incluye el saldo de la cuenta 411 “Acreedores por periodificación de gastos presupuestarios” por importe de 784.645,89 euros (775.475 euros en 2014), que muestra el pasivo registrado por el ajuste por periodificación de pagas extraordinarias devengadas y no abonadas a los empleados¹⁰.

h.3) El saldo del subepígrafe “Ajustes por periodificación”, 11.950.137,26 euros (12.092.830 euros en 2014), corresponde en su totalidad al reconocimiento del pasivo como consecuencia de los ajustes por periodificación por la parte de los ingresos de matrícula y de investigación correspondientes a servicios no ejecutados en 2015¹¹.

⁸ La imputación de estos gastos al presupuesto del ejercicio siguiente supone una excepción al “principio de anualidad presupuestaria”, y se realiza excepcionalmente cumpliendo los requisitos legalmente exigidos.

⁹ Véase el apartado i.4) del texto.

¹⁰ Véase el apartado i.1) del texto.

¹¹ Véanse los apartados i.2) e i.3) del texto.

i) Ingresos y gastos

La contabilización de los ingresos y gastos de la cuenta del resultado económico-patrimonial, requiere el seguimiento de los principios contables de *devengo y registro*, lo que implica que la imputación se realice en función de la corriente real de bienes y servicios que los mismos representan, con independencia del momento en que se produce la corriente monetaria o financiera derivada de ellos, y que los hechos económicos se registran cuando nacen efectivamente los derechos y obligaciones que los mismos originan.

Las subvenciones y transferencias corrientes y de capital se imputan a resultados cuando se produce el incremento asociado de un activo, que se materializa en un incremento de tesorería o de otro elemento patrimonial si la entrega es en especie. No obstante, se puede reconocer el derecho con anterioridad si se conoce de forma cierta que el ente concedente ha dictado el acto de reconocimiento de su correlativa obligación.

En cuanto al criterio de imputación de la financiación recibida y vinculada a proyectos de investigación, títulos propios y otros ingresos específicos se reconoce únicamente el ingreso correspondiente a los gastos incurridos, periodificándose el resto del importe no consumido.

En cumplimiento de los principios mencionados, se han llevado a cabo los ajustes por periodificación necesarios para que el Balance y la Cuenta del resultado económico-patrimonial reflejen la imagen fiel de la situación económico-patrimonial de la Universidad. Estos ajustes son los siguientes:

i.1) Ajustes por periodificación de pagas extraordinarias (gastos devengados y no realizados): el correspondiente a la provisión por las pagas extraordinarias devengadas y no cobradas por los empleados, reconociendo en el pasivo del balance (cuenta 411 “Acreedores por periodificación de gastos presupuestarios”) las obligaciones contraídas en el ejercicio 2015 por importe total de 784.645,89 euros (775.474,80 euros en 2014), con contrapartida en gastos de la Cuenta del resultado económico-patrimonial (cuenta 640 “sueldos y salarios”).

Simultáneamente, por el importe de 775.474,80 euros, se ha procedido a la regularización de la provisión (efectuado en el ejercicio anterior) por el abono en 2015 de las pagas extras devengadas en el ejercicio anterior, mediante el ajuste consistente en una disminución del saldo de la cuenta 411 “Acreedores por periodificación de gastos presupuestarios”.

i.2) Ajustes por periodificación de ingresos de matrícula (ingresos realizados y no devengados): el ajuste correspondiente a los ingresos de matrícula por prestación de servicios académicos y otros, reconociendo en el pasivo del balance (cuenta 485 “Ingresos anticipados” del epígrafe “Ajustes por periodificación”), la parte de los ingresos correspondientes a los servicios pendientes de ejecución en el

ejercicio 2015 por importe 7.941.141 euros (7.892.934 euros en 2014), con efecto de menores ingresos de la Cuenta del resultado económico patrimonial (cuenta 741 “Precios públicos por prestación de servicios o realización de actividades”).

Simultáneamente, por el importe de 7.892.934 euros se ha procedido a la regularización de los ingresos anticipados de 2015, periodificados en 2014, mediante el ajuste consistente en una disminución del saldo de la cuenta 485 “Ingresos anticipados” del epígrafe “Ajustes por periodificación”

i.3) Ajustes por periodificación de ingresos de investigación (ingresos realizados y no devengados): el ajuste correspondiente a los ingresos de los contratos de investigación celebrados al amparo del art. 83 de la Ley Orgánica de Universidades, reconociendo en el pasivo del balance (cuenta 485 “Ingresos anticipados” del epígrafe “Ajustes por periodificación”), la parte de los ingresos correspondientes a servicios pendientes de ejecución en el ejercicio 2015 por importe 4.008.996,26 euros (4.199.896 euros en 2014), con efecto de menores ingresos de la Cuenta del resultado económico patrimonial (cuenta 741 “Precios públicos por prestación de servicios o realización de actividades”).

Simultáneamente, por el importe de 4.199.896 euros se ha procedido a la regularización de los ingresos anticipados de 2015, periodificados en 2014, mediante el ajuste consistente en una disminución del saldo de la cuenta 485 “Ingresos anticipados” del epígrafe “Ajustes por periodificación”.

i.4) Otros ajustes: Por otro lado, también se ha llevado a cabo el ajuste relativo a los gastos presupuestarios realizados en el ejercicio 2015 que van a ser objeto de imputación al presupuesto del ejercicio siguiente, reconociendo en el pasivo del balance (cuenta 409 “Acreedores por gastos pendientes de aplicar al presupuesto”) las obligaciones contraídas en el ejercicio 2015 por importe de 132.737,26 euros (770.740,66 euros en 2014), con contrapartida en cuentas del grupo 2 “Inmovilizado” del balance o 6 “Gastos” de la Cuenta del resultado económico-patrimonial, en función de la naturaleza de los mismos.

Previamente, por el importe de 770.740,66 euros se procedió a la regularización relativa a los gastos presupuestarios realizados en el ejercicio 2014 que han sido objeto de imputación al presupuesto de 2015, mediante el ajuste consistente en una disminución del saldo de la cuenta 409 “Acreedores por gastos pendientes de aplicar al presupuesto” con contrapartida en cuentas del grupo 2 “Inmovilizado” del balance o 6 “Gastos” de la Cuenta del resultado económico-patrimonial, en función de la naturaleza de los mismos, por dicho importe.

j) Estado de liquidación del presupuesto

Los principios contables aplicados al estado de liquidación del presupuesto son los siguientes:

a) Reconocimiento de derechos y obligaciones presupuestarios

Los derechos y obligaciones se registran contablemente en el momento en que unos y otros son exigibles jurídicamente, independientemente del momento del cobro o del pago. A continuación se da un mayor detalle sobre la aplicación de este principio:

Tasas y otros ingresos. Los precios públicos recogen los derechos de matrícula de titulaciones oficiales liquidados correspondientes a los cursos académicos 2014-15 y 2015-16. También se han recogido los ingresos procedentes de expediciones de títulos y pruebas de acceso a la Universidad. Los ingresos por compensación de exenciones de matrículas de alumnos becarios se realizan en función de los libramientos realizados o comunicados por el Ministerio antes del cierre definitivo de las Cuentas Anuales (resto del curso 2014-15 y anticipo a cuenta del curso 2015-16).

De la misma forma, se incluyen en este capítulo los importes de los convenios, contratos, prestaciones de servicios y cursos firmados al amparo del artº 83 de la L.O.U.

Transferencias corrientes. En este capítulo se recogen las transferencias de recursos por parte del Estado, Organismos Autónomos, Comunidad Autónoma y otros entes públicos o privados sin contraprestación directa de la Universidad, que se destinan a financiar operaciones corrientes. Se reconocen como ingresos cuando se conoce la aprobación de las mismas por parte de la entidad otorgante.

Ingresos patrimoniales. En este capítulo se incluyen, básicamente, los ingresos financieros obtenidos de las cuentas bancarias que mantiene la Universidad en diversas entidades. Bajo este capítulo se incluyen también las facturaciones llevadas a cabo por las concesiones administrativas y alquileres de bienes inmuebles contratados por terceros, que se reconocen como ingresos en el momento que se emite la correspondiente factura.

Transferencias de capital. En este epígrafe se recogen las transferencias de recursos por parte del Estado, Organismos Autónomos, Comunidad Autónoma y otros entes públicos o privados sin contraprestación directa de la Universidad, que se destinan a financiar operaciones de capital. Se reconocen como ingresos cuando se conoce la aprobación de las mismas por parte de la entidad otorgante.

Activos financieros. En su caso, el remanente total de tesorería existente al inicio del ejercicio que es utilizado para financiar los gastos del ejercicio corriente, se incorpora al presupuesto definitivo de ingresos

vía presupuesto inicial y modificaciones presupuestarias, bajo el capítulo "Activos financieros". Dicho remanente no se incorpora a la liquidación presupuestaria ni por lo tanto se considera cobrado.

Se presenta como remanente de tesorería afectado los ingresos liquidados y no materializados a la fecha de cierre del ejercicio pero que están destinados a la financiación de un proyecto concreto de inversión o gasto, así como aquellos ingresos procedentes de operaciones de capital.

El remanente de tesorería no afectado constituye la parte del remanente total de tesorería no asignado presupuestariamente a un concepto de gasto o inversión.

Pasivos financieros. Al cierre del ejercicio se imputa a los capítulos "Pasivos financieros" de los presupuestos de gastos e ingresos el importe de la variación neta producida durante el ejercicio respecto al anterior en los capitales tomados a préstamo.

Otros derechos y obligaciones no exigibles. De acuerdo con el principio de reconocimiento de ingresos y gastos antes mencionado y los principios de contabilidad presupuestaria, no se registran como derechos y obligaciones, ingresos y gastos, la periodificación de pagas extraordinarias, de premios de jubilación, así como los intereses a pagar y otras partidas devengadas no vencidas por no considerarse exigibles a la fecha del cierre contable.

Gastos de personal. En este epígrafe se contabilizan las retribuciones (básicas, complementarias e incentivos al rendimiento) que percibe el personal de la Universidad: funcionarios, laborales y otros empleados (excepto los que llevan a cabo tareas de investigación, cuyas retribuciones se incluyen en el capítulo "Inversiones reales"), contratados de acuerdo con la legislación vigente. Asimismo se incluyen las cotizaciones a la Seguridad Social a cargo de la Universidad.

Mensualmente se reconoce la obligación de pago correspondiente a la nómina a desembolsar y a la cuota patronal del mes correspondiente. No se periodifican las pagas extras ni las vacaciones devengadas y no disfrutadas al cierre del ejercicio.

Gastos en bienes corrientes y servicios. En este apartado se recogen los gastos corrientes de la Universidad para la adquisición de bienes y servicios (arrendamientos, reparaciones y conservación, material diverso, suministros y otros), así como las dietas y gastos de locomoción (indemnizaciones por razón del servicio).

La obligación es reconocida cuando se recibe la factura correspondiente a la adquisición del bien o recepción del servicio (y, en función de la cuantía, teniendo en cuenta el acta de recepción).

Transferencias corrientes. En este epígrafe se contabilizan las transferencias concedidas por la Universidad a personas físicas o jurídicas, a través de becas y ayudas universitarias. Se reconocen cuando se otorgan a los perceptores.

Inversiones reales. Dentro de este concepto se recogen inversiones relativas a obras de construcción o reforma de edificios, así como gastos destinados a la adquisición de bienes de naturaleza inventariable necesarios para el funcionamiento operativo de los servicios y aquellos otros gastos destinados a proyectos de investigación científica. Se reconoce el gasto cuando se recibe la correspondiente factura.

Incluye también, para los proyectos de investigación, los gastos del personal dedicados a estas funciones.

b) Reconocimiento de derechos y obligaciones no presupuestarios

Los derechos a cobrar por operaciones extrapresupuestarias recogen, principalmente, la parte pendiente de cobro correspondiente al Impuesto del Valor Añadido repercutido por la Universidad en la facturación de sus servicios.

Las obligaciones pendientes de pago por operaciones extrapresupuestarias recogen, principalmente, las cuotas retenidas a los trabajadores y pendientes de ingresar a la Hacienda Pública, así como el saldo pendiente en concepto de IVA y las cuotas de la Seguridad Social.

c) Remanente de tesorería

El remanente de tesorería se obtiene por la diferencia entre los derechos reconocidos netos pendientes de cobro, los fondos líquidos o disponibles y las obligaciones ciertas reconocidas netas y pendientes de pago. Estos derechos y obligaciones pueden tener su origen tanto en operaciones presupuestarias como no presupuestarias.

Se considera remanente de tesorería afectado las desviaciones de financiación positivas, las cuales sólo podrán utilizarse para dar cobertura a los gastos a cuya financiación se encuentren afectados los recursos de los que se derivan tales desviaciones.

La diferencia positiva entre el remanente total y el remanente afectado corresponde a recursos de libre disposición para la financiación de cualquier tipo de gasto y se denomina remanente de tesorería no afectado.

Aquellos saldos pertenecientes a deudores de ejercicios cerrados que integran el remanente genérico se recogen por parte de la Universidad como no disponibles, en tanto no son cobrados del deudor correspondiente.

El remanente de tesorería total existente al inicio del ejercicio se incorpora al presupuesto definitivo de ingresos vía presupuesto inicial y modificaciones presupuestarias y bajo el capítulo "Activos financieros".

**D.1.6 Diferencia entre criterios contables patrimoniales y presupuestarios.
(Conciliación del resultado presupuestario con el resultado económico-patrimonial)**

D.1.6. DIFERENCIAS ENTRE CRITERIOS CONTABLES PATRIMONIALES Y PRESUPUESTARIOS

Como nota diferenciadora de la contabilidad de la Universidad con carácter público respecto de la contabilidad empresarial, debe observarse que, tal y como establece la normativa aplicable, las operaciones de ejecución del Presupuesto que suponen el nacimiento de derechos de cobro y/o de obligaciones de pago siguen un criterio de vencimiento o exigibilidad jurídica, es decir, que los gastos e ingresos que surgen de la ejecución del Presupuesto se imputan, de acuerdo con el procedimiento establecido en cada caso, cuando se dictan los preceptivos actos administrativos. Respecto de las operaciones que afectan al ámbito económico-patrimonial, la Universidad sigue un criterio de devengo puro, realizando, en su caso, los ajustes por periodificación que sean necesarios para cumplir con el principio de devengo y el principio de correlación de ingresos y gastos. En este sentido, la Universidad ha realizado en el ejercicio 2015, los oportunos ajustes por periodificación correspondientes a los ingresos de matrícula y contratos de investigación, por la parte de los mismos correspondientes a servicios no ejecutados, los correspondientes a las pagas extraordinarias devengadas y no abonadas a sus empleados, y los relativos a los gastos pendientes de aplicar a Presupuesto.

Las diferencias fundamentales entre los principios y criterios contables que son de aplicación a la liquidación del Presupuesto y los principios de contabilidad pública generalmente aceptados, entendiendo por tales el Plan General de Contabilidad Pública y sus adaptaciones sectoriales y los pronunciamientos elaborados por la Comisión de Principios y Normas Contables Públicas, que son aplicables en la elaboración del balance y la cuenta del resultado económico-patrimonial son, básicamente, los siguientes:

1. Las inversiones reales realizadas en el ejercicio, clasificadas como inmovilizado en el balance, se registran como gasto dentro del capítulo 6 del Presupuesto. Asimismo, la amortización del ejercicio según contabilidad patrimonial no es aplicable en la liquidación del Presupuesto.
2. El criterio de imputación presupuestario de los ingresos indica que éstos se deben registrar en el momento de su liquidación, independientemente de su período de devengo, aplicable a la contabilidad patrimonial.
3. Presupuestariamente, los gastos se imputan como obligación en el momento en que ésta se reconoce y existe factura y certificado de recepción de conformidad, independientemente de su período de devengo, el cual es aplicable a la contabilidad patrimonial.
4. Los pasivos financieros se registran en el Presupuesto de ingresos en el momento en el que se reciben, imputándose al Presupuesto de gastos a medida que se producen las devoluciones posteriores. Por otra parte, figuran contabilizados patrimonialmente en el pasivo del balance por su valor de reembolso y a corto o largo plazo, según su vencimiento. La diferencia entre el valor de reembolso y el valor de emisión de las deudas, en el caso de adquisición de inmovilizado, se registra patrimonialmente como gastos a distribuir en varios ejercicios.

5. El remanente líquido de tesorería de un ejercicio puede aparecer como ingresos en presupuestos de ejercicios futuros financiando operaciones de gasto si bien, dada su naturaleza, no implica ingresos reales ni reconocimiento de derechos en el proceso de ejecución presupuestaria.
6. Las anulaciones de derechos presupuestarios de ejercicios cerrados, y los incrementos y disminuciones de acreedores presupuestarios se recogen en el remanente de tesorería en la liquidación del Presupuesto y como resultados extraordinarios en la cuenta del resultado económico-patrimonial.
7. Las provisiones de derechos presupuestarios de ejercicios cerrados se recogen en el remanente de tesorería en la liquidación del Presupuesto, como indisponible, y como variación de provisiones y pérdidas de créditos incobrables en la cuenta del resultado económico-patrimonial.

La conciliación del resultado presupuestario con el resultado según la cuenta económico-patrimonial al 31 de diciembre de 2015 es la siguiente (en euros):

Liquidación del Presupuesto - Resultado presupuestario (Déficit)	-8.258.414,06
Inversión en inmovilizado	17.250.029,57
Dotaciones a la amortización 2015	-9.150.978,53
Pérdidas procedentes del inmovilizado (bajas)	-6.355,36
Pérdidas ejercicios anteriores	-22.680,05
Periodificación de matrículas (netas)	-48.207,00
Periodificación de ingresos vinculados a la investigación y otros (netos)	190.899,74
Regularización pagas extras (netas)	-9.171,09
Cuenta 409 - Gastos pendientes de aplicar a presupuesto (ctas grupo 6, neta)	3.837,80
Dotación a la provisión de insolvencias 2015 (cta 694)	-1.971.439,98
Rectificación saldo entrante. Derechos cancelados de ejercicios cerrados (cta 6799)	-1.656.043,82
Prov. insolv. del ejerc. anterior aplicadas (cta 794) (por cancelación der. ejerc. cerrados y cobros)	1.714.977,47
Provisiones para riesgos y gastos (cta 645)	-619.546,00
Devoluciones de ingresos reconocidas pendientes de pago	-2.071,44
Cobro acciones Uninvest GCR, S.A. por privatización entidad	-12.500,00
Aplazamiento derechos de matrícula	-196.985,66
Contabilidad pública - Resultado económico-patrimonial (Desahorro)	-2.794.648,41

D.2 Estado Operativo.

UNIVERSIDAD DE EXTREMADURA

ESTADO OPERATIVO

EJERCICIO 2015 FECHA 31/12/2015

GASTOS PRESUPUESTARIOS		IMPORTE
1		
121A	DIRECCION Y SERV GENERALES DE LA ADMON GRAL, PERSONAL Y PLAN	96.796.352,86
136A	ACCION DE LA UNIVERSIDAD EN EL EXTERIOR. RELACIONES INTERNACIONALES	2.271.528,86
	Total Función 1	99.067.881,72
3		
313E	ACCION SOCIAL EN FAVOR DE FUNCIONARIOS	1.743.985,17
322J	NUEVAS TECNOLOGIAS APLICADAS A LA EDUCACION	353.665,48
322L	CONVERGENCIA EUROPEA, CALIDAD DOCENTE Y CURSOS DE POSTGRADO	1.492.445,57
	Total Función 3	3.590.096,22
4		
422D	ENSEÑANZAS UNIVERSITARIAS	13.893.103,25
423B	SERVICIOS COMPLEMENTARIOS Y AYUDA A LA ENSEÑANZA	1.898.349,97
451P	INFRAESTRUCTURA UNIVERSITARIA	3.001.242,93
	Total Función 4	18.792.696,15
5		
541A	INVESTIGACION CIENTIFICA	28.789.822,00
	Total Función 5	28.789.822,00
TOTAL		150.240.496,09

UNIVERSIDAD DE EXTREMADURA

ESTADO OPERATIVO

EJERCICIO 2015 FECHA 31/12/2015

INGRESOS PRESUPUESTARIOS		IMPORTE
3		
30301	TASAS ACADEMICAS Y ADMINISTRATIVAS SERVICIOS CENTRALIZADOS	1.955.752,61
30302	TASAS CURSO APTITUD PEDAGOGICA	185,08
30303	TASAS CURSOS DE NIVELACIÓN	6.300,00
307	DERECHOS DE EXAMEN	25.145,84
	Total Articulo 30	1.987.383,53
31001	CURSOS Y SEMINARIOS	835.128,09
31002	CURSOS LENGUA EXTRANJERA ESTUDIANTES ERASMUS	18.835,50
31003	CURSOS DE GESTION DELEGADA	410.169,91
31301	DERECHOS A RECAUDAR	12.544.465,57
31302	COMPENSACIÓN DERECHOS MEC	6.516.673,87
31304	COMPENSACIÓN DECRETO 82 99	11.693,64
31306	COMPENSACION AMPLIACION FAMILIAS NUMEROSAS	618.176,08
31307	COMPENSACIÓN DCHOS POR OTRAS INSTITUCIONES	11.583,54
31308	DERECHOS A COMPENSAR POR OTRAS EXENCIONES	361.835,35
31309	JUNTA EXTREMADURA COMPENSACION OTRAS EXENCIONES	175.000,00
31310	DERECHOS A RECAUDAR EMPLEADOS PUBLICOS UEX	268.717,96
31375	COFINANCIACIÓN BECAS ESTATALES JUNTA DE EXTREMAD	170.000,00
	Total Articulo 31	21.942.279,51
32901	RECAUDACION INSTALACIONES DEPORTIVAS	138.300,94
32904	PRESTAMOS INTERBIBLIOTECARIOS	2.830,03
32905	CONTRATOS Y CONVENIOS ART 83 LOU	4.071.771,75
32907	RECAUDACION INSTAC DEPORT CIENCIAS DEPORTE	44.112,76
32909	OTRAS ACTIVIDADES	6.622,50
32913	RECAUDACION ACTIVIDADES DEPORTIVAS	169.736,16
32967	FACTURACIÓN SERVICIO MANTENIMIENTO MAT.CIENTIF.	80,00
32985	Ingresos facturación Servic. Protección Radiolog	648,00
32988	FACTURACIÓN OTROS SERVICIOS APOYO A LA INVESTIGA	148.973,10
32989	FACTURACIÓN SERVICIO DE INNOVACION EN PRODUCTOS	35.599,70
32991	FACTURACIÓN LABORATORIO RADIOACTIVIDAD AMBIENTAL	18.512,91
	Total Articulo 32	4.637.187,85
330	VENTA DE PUBLICACIONES	10.808,68
33201	VENTA DE FOTOCOPIAS Y OTROS PRODUC. REPROGRAFÍA	2.314,05
	Total Articulo 33	13.122,73

UNIVERSIDAD DE EXTREMADURA

ESTADO OPERATIVO

EJERCICIO 2015 FECHA 31/12/2015

3		
38000	REINTEGROS DE EJERCICIOS CERRADOS. OTROS	3.309,02
38001	REINTEGRO DEVOLUCIONES DE IVA	507.008,23
	Total Articulo 38	510.317,25
39901	INGRESOS DIVERSOS	42.401,15
39902	APORTACION EMPLEADOS SEGURO COLECTIVO DE VIDA	51.645,63
39903	INGRESOS POR CARGOS INTERNOS	48.665,12
39904	INGRESOS POR COMPENSACION GASTOS DE CENTROS	17.266,55
39988	CARGOS INTERNOS OTROS SERVICIOS DE APOYO A LA IN	100.317,20
39989	CARGOS INTERNOS SERV INNOVACION PRODUC O ANIMAL	515,00
	Total Articulo 39	260.810,65
	Total Capitulo 3	29.351.101,52
4		
450	TRANSFERENCIAS C.A. DE EXTREMADURA	89.905.330,13
45901	ACCIONES VARIAS	45.000,00
45903	CONVENIO JUNTA EXTREMADURA SAFYDE Y CIENCIAS DEPORTE	45.000,00
45907	CONVENIO PARA LA GESTION DE BECAS	46.000,00
45908	S.E.S. FINANCIACION PLAZAS VINCULADAS	445.967,00
45916	JUBILACIONES ANTICIPADAS	798.884,28
45919	CONSEJO SOCIAL UEX	210.000,00
45935	Programa de Becas Alianza del Pacifico	180.000,00
45936	Programa de Becas de Prácticas TEC Monterrey	180.000,00
459HC	CONVENIO FUNCIONAMIENTO H. CLINICO VETERINARIO	20.000,00
459SE	SEXPE Acciones formativas	400.000,00
	Total Articulo 45	92.276.181,41
47900	CONVENIOS CON EMPRESAS PRIVADAS	23.927,86
47901	TRANSFERENCIAS E. PRIV PARA SERV EDUC FISICA	10.000,00
47904	OTRAS TRANSFERENCIAS DE EMPRESAS PRIVADAS	13.057,08
47933	Becas Santander Iberoamerica Grado	66.687,00
	Total Articulo 47	113.671,94
49003	PROGRAMAS DE LENGUA CULTURA Y CIVIL ESPAÑOLA ESTU EXTRANJEROS	145.447,30
49009	PROGRAMAS CON EUROPA. ERASMUS. ORGAN MOVILIDAD	224.730,00
49010	PROGRAMAS CON EUROPA. ERASMUS. ESTUDIANTES	978.625,00
49021	PROGRAMAS CON EUROPA. ERASMUS. ESTUDIANTES PRACT	59.160,00
49022	PROGRAMAS CON EUROPA. ERASMUS. MOVILIDAD PDI	103.525,00
49023	PROGRAMAS CON EUROPA. ERASMUS. MOVILIDAD PAS	19.360,00
49035	ERAMUS PLUS INTERNACIONAL	92.232,00
49036	ERASMUS PLUS QUERQUS	29.120,00
49037	ERASMUS PLUS CULTOUR	151.308,00
	Total Articulo 49	1.803.507,30

UNIVERSIDAD DE EXTREMADURA

ESTADO OPERATIVO

EJERCICIO 2015 FECHA 31/12/2015

	Total Capitulo 4		94.193.360,65
5			
52000	INTERESES CUENTAS BANCARIAS		69.219,50
52001	INTERESES CUENTA LEGADO MANUEL CASTILLO		523,56
	Total Articulo 52		69.743,06
540	ALQUILER DE INMUEBLES		13.109,87
	Total Articulo 54		13.109,87
550	DE CONCESIONES ADMINISTRATIVAS		692.869,79
	Total Articulo 55		692.869,79
	Total Capitulo 5		775.722,72
7			
70003	OTROS PROGRAMAS		88.532,75
70054	PLAN NACIONAL DE INVESTIGACION MICINN		3.137.782,98
70058	PLAN NACIONAL INVESTIGACION OTROS MINISTERIOS		224.287,60
70060	PLAN NACIONAL DE INVESTIGACION FORMACION PERSONA		1.489.478,41
70061	OTRAS TRANSFERENCIAS ACTIVIDADES INVESTIGACION		18.000,00
	Total Articulo 70		4.958.081,74
71062	ORGANISMOS AUTONOMOS ACTIVIDADES I D		2.988,56
	Total Articulo 71		2.988,56
75007	OBRAS Y EQUIPAMIENTO UNIVERSITARIO		3.200.000,00
75008	COFINANCIACION INFRAESTRUCTURA CIENTIFICA		352.220,51
75010	UNIVERSIDAD DE MAYORES		235.000,00
75021	CURSOS DE VERANO COMUNIDAD AUTONOMA		1.253,00
75032	CONV CONS SANIDAD PARA INTEGR ALUMNOS DISCAPACID		59.444,00
75037	PLAN REGIONAL INVESTIGACION PROYECTOS DE INVESTI		620.355,09
75038	PLAN REGIONAL DE INVESTIGACIÓN MEDIDAS DE ACOMPA		2.226.216,63
75039	PLAN REGIONAL INVESTIGACION FORMACION PERSONAL		877.270,97
75044	JUNTA EXTREMADURA OTRAS ACTIVIDADES DE INVESTIGA		673.282,20
75065	BIBLIOGRAFIA INVESTIGACION		1.150.000,00
75069	JUNTA EXTREMADURA SUBV PROGRAMA PROPIO		150.000,00
75082	CONVENIO JUNTA EXTR FORMACION RR HH EN I+D+i		450.154,00
75094	Progama de Implantación y acreditación de titula		80.000,00
75099	OTRAS TRANSFERENCIAS		60.000,00
	Total Articulo 75		10.135.196,40
76001	SUBVENCIONES PARA CURSOS DE VERANO		15.450,00
76102	SUBVENCIONES DIPUTACIONES OTRAS		11.349,59
76164	DIPUTACIONES ACTIVIDADES I D		144.915,89
	Total Articulo 76		171.715,48

UNIVERSIDAD DE EXTREMADURA

ESTADO OPERATIVO

EJERCICIO 2015 FECHA 31/12/2015

7		
77900	TRANSFERENCIAS PARA PROGRAMAS DISTINTOS 541A	267.100,00
77901	SUBV.PARA CURSOS DE VERANO	2.800,00
77935	EMPRESAS PRIVADAS ACTIVIDADES I D	10.500,00
77968	SUBVENCIONES EMPRESAS PRIVADAS PARA FOMENTO INVES	250.000,00
	Total Articulo 77	530.400,00
78000	CURSOS DE VERANO	24.885,00
78001	TRANSFERENCIAS DE FAMILIAS E INSTITUCIONES	364.198,13
	Total Articulo 78	389.083,13
79902	PROYECTOS EUROPEOS	326.515,00
79921	PROGRAMAS COOPERACION INTERNACIONAL	8.400,00
79946	PROGRAMA MARCO PROYECTOS I D	269.299,31
79948	PROGRAMA MARCO OTRAS ACTIVIDADES	14.444,51
79949	PROG COOPERACION TRANSFRONTERIZA INTERREG	297.760,22
	Total Articulo 79	916.419,04
	Total Capitulo 7	17.103.884,35
8		
830	ANTICIPOS A PERSONAL A CORTO PLAZO	35.300,00
	Total Articulo 83	35.300,00
86000	INVERSIONES FINANCIERAS PERMANENTES	12.500,00
	Total Articulo 86	12.500,00
	Total Capitulo 8	47.800,00
TOTAL		141.471.869,24



UNIVERSIDAD DE EXTREMADURA

ESTADO OPERATIVO

EJERCICIO 2015 FECHA 31/12/2015

GASTOS PRESUPUESTARIOS	IMPORTE	INGRESOS PRESUPUESTARIOS	IMPORTE
5 PRODUCCION DE BIENES PUBLICOS DE CARACTER ECONOMICO	28.789.822,00	3 TASAS PRECIOS PUBLICOS Y OTROS INGRESOS	29.351.101,52
5 SEGURIDAD, PROTECCION Y PROMOCION SOCIAL	3.590.096,22	4 DE LA ADMINISTRACION DEL ESTADO	94.193.360,65
1 SERVICIOS DE CARACTER GENERAL	99.067.881,72	5 INGRESOS PATRIMONIALES	775.722,72
4 PRODUCCION DE BIENES PUBLICOS DE CARACTER SOCIAL	18.792.696,15	7 TRANSFERENCIAS DE CAPITAL	17.103.884,35
		8 ACTIVOS FINANCIEROS	47.800,00
TOTAL	150.240.496,09	TOTAL	141.471.869,24

D.3 Información de carácter financiero.

D.3.1 Estado de Remanente de Tesorería.

UNIVERSIDAD DE EXTREMADURA

ESTADO DEL REMANENTE DE TESORERIA

FECHA 31/12/2015

CONCEPTOS	IMPORTES		IMPORTES	
	AÑO 2015		AÑO ANTERIOR 2014	
1. (+) Derechos pendientes de cobro.....		26.399.041,48		28.273.953,59
- (+) del Presupuesto corriente.....	18.550.751,26		17.871.071,62	
- (+) de Presupuestos cerrados.....	4.821.435,79		8.440.085,69	
- (+) de operaciones no presupuestarias.....	3.506.985,64		2.279.237,03	
- (+) de operaciones comerciales.....	0,00		0,00	
- (-) cobros realizados pendientes de aplicación definitiva.....	480.131,21		316.440,75	
2. (-) Obligaciones pendientes de pago.....		5.661.805,75		8.399.064,75
- (+) del Presupuesto corriente.....	4.855.611,28		6.854.514,50	
- (+) de Presupuestos cerrados.....	0,00		0,00	
- (+) de operaciones no presupuestarias.....	2.987.665,14		4.158.755,06	
- (+) de operaciones comerciales.....	0,00		0,00	
- (-) pagos realizados pendientes de aplicación definitiva.....	2.181.470,67		2.614.204,81	
3. (+) Fondos líquidos.....		4.303.889,69		15.592.978,69
I. Remanente de Tesorería total (1 - 2 + 3).....		25.041.125,42		35.467.867,53
II. Exceso de financiación afectada (*).....		20.037.110,50		31.250.512,40
III. Saldos de dudoso cobro.....		4.956.281,11		4.699.818,60
IV. Remanente de Tesorería (I - II - III).....		47.733,81		-482.463,47
V. Financiación presupuesto 2015				
Remanente libre disposición		47.733,81		-482.463,47

(*) Incluye el saldo de la cuenta 409 "Acreedores por gastos pendientes de aplicar a presupuesto" por importe de 132.737,26€

D.3.2 Situación de la Tesorería.

UNIVERSIDAD DE EXTREMADURA

SITUACIÓN DE LA TESORERÍA 31 de diciembre de 2015 EJERCICIO 2015

	CAJA	BANCOS E INSTITUCIONES DE CRÉDITO			TOTAL
		CUENTAS OPERATIVAS	CTAS. RESTRINGIDAS RECAUDACIÓN	CTAS. RESTRINGIDAS PAGOS	
Saldo Inicial	0,00	15.488.064,51	0,00	0,00	15.488.064,51

COBROS:

Presupuestarios.....	123.118.076,19
De Presupuestos Cerrados.....	19.833.677,70
No Presupuestarios.....	37.243.239,41
TOTAL COBROS.....	180.194.993,30

PAGOS:

Presupuestarios.....	145.583.914,46
De Presupuestos Cerrados.....	6.854.514,50
No Presupuestarios.....	39.045.653,34
De Anticipos de Tesorería.....	0
TOTAL PAGOS.....	191.484.082,30

Diferencias por redondeo en la conversión Pta/Euro.....

0

	CAJA	BANCOS E INSTITUCIONES DE CRÉDITO			TOTAL
		CUENTAS OPERATIVAS	CTAS. RESTRINGIDAS RECAUDACIÓN	CTAS. RESTRINGIDAS PAGOS	
Saldo Final	0,00	4.198.975,51	0,00	0,00	4.198.975,51

D.3.3 Cuadro de financiación.

UNIVERSIDAD DE EXTREMADURA

CUADRO DE FINANCIACIÓN

EJERCICIO 2015

FECHA 31/12/2015

FONDOS APLICADOS		EJ. 2015	EJ. 2014	FONDOS OBTENIDOS		EJ. 2015	EJ. 2014
1.	Recursos aplicados en operaciones de gestión	136.106.806,23	133.852.905,16	1.	Recursos procedentes de operaciones de gestión	143.082.682,35	137.075.542,31
a)	Servicios exteriores	31.506.432,39	30.153.892,64	a)	Tasas y precios públicos	29.203.356,32	28.152.113,18
b)	Tributos	49.407,36	10.525,84	b)	Transferencias y subvenciones	111.297.245,00	107.088.626,42
c)	Gastos de personal	96.447.840,59	97.153.398,01	c)	Ingresos financieros	69.743,06	137.249,64
d)	Prestaciones sociales	1.647.693,17	2.823.583,66	d)	Otros ingresos de gestión corriente e ingresos excepcionales	797.360,50	575.542,62
e)	Transferencias y subvenciones	2.522.044,11	2.794.055,11	e)	Provisiones aplicadas de activos circulantes	1.714.977,47	1.122.010,45
f)	Gastos financieros	276.869,40	58.998,66				
g)	Otras pérdidas de gestión corriente y gastos excepcionales	1.685.079,23	4.780,21	2.	Cobros pendientes de aplicación	0,00	0,00
h)	Dotación provisiones de activos circulantes	1.971.439,98	853.671,03				
2.	Pagos pendientes de aplicación	0,00	0,00	3.	Incrementos directos de patrimonio	0,00	0,00
3.	Gastos de formalización deudas	0,00	0,00	a)	En adscripción	0,00	0,00
4.	Adquisiciones y otras altas de inmovilizado	16.615.863,97	10.491.794,44	b)	En cesión	0,00	0,00
a)	Destinados al uso general	0,00	0,00	c)	Otras aportaciones de entes matrices	0,00	0,00
b)	I. inmateriales	146.404,30	56.689,13	4.	Deudas a largo plazo	0,00	7.904.474,72
c)	I. materiales	16.469.459,67	10.435.105,31	a)	Empréstitos y pasivos análogos	0,00	0,00
d)	I. gestionadas	0,00	0,00	b)	Préstamos recibidos	0,00	6.335.133,72
e)	I. financieras	0,00	0,00	c)	Otros conceptos	0,00	1.569.341,00
5.	Disminuciones directas de patrimonio	0,00	0,00		Enajenaciones y otras bajas de inmovilizado	41.532,32	51.032,84
a)	En adscripción	0,00	0,00	a)	Destinados al uso general	0,00	0,00
b)	En cesión	0,00	0,00	b)	I. inmateriales	0,00	51.032,84
c)	Entregado al uso general	0,00	0,00	c)	I. materiales	29.032,32	
6.	Cancelación o traspaso a corto plazo de deudas a largo plazo	433.720,59	964.437,00	d)	I. financieras	12.500,00	0,00
a)	Empréstitos y otros pasivos	0,00	0,00		Cancelación anticipada o traspaso a corto plazo de inmovilizados financieros	0,00	0,00
b)	Por préstamos recibidos	433.720,59	964.437,00				
c)	Otros conceptos	0,00	0,00				
7.	Provisiones por riesgos y gastos	0,00	0,00				
TOTAL APLICACIONES		153.156.390,79	145.309.136,60	TOTAL ORIGENES		143.124.214,67	145.031.049,87
EXCESO DE ORÍGENES S/APLICACIONES		-10.032.176,12	-278.086,73	EXCESO DE APLICACIONES S/ORÍGENES			
(AUMENTO DE CAPITAL CIRCULANTE)				(DISMINUCIÓN DE CAPITAL CIRCULANTE)			

UNIVERSIDAD DE EXTREMADURA

CUADRO DE FINANCIACIÓN

EJERCICIO 2015

FECHA 31/12/2015

VARIACIÓN DE CAPITAL CIRCULANTE	EJ. 2015		EJ. 2014	
	AUMENTOS	DISMINUCIONES	AUMENTOS	DISMINUCIONES
1. Deudores	5.372.460,79	7.969.864,75	9.516.722,28	1.816.812,29
a) Presupuestarios	3.726.840,04	6.665.810,30	5.862.848,60	1.337.432,61
b) No presupuestarios	1.645.620,75	1.304.054,45	3.653.873,68	479.379,68
c) Por administración de recursos de otros entes	0,00	0,00	0,00	0,00
2. Acreedores	3.886.560,18	174.933,19	1.838.380,05	5.862.344,23
a) Presupuestarios	2.638.978,06	2.071,44	0,00	4.648.215,92
b) No presupuestarios	1.247.582,12	172.861,75	1.838.380,05	1.214.128,31
c) Por administración de recursos de otros entes	0,00	0,00	0,00	0,00
3. Inversiones financieras temporales	0,00	0,00	0,00	0,00
4. Empréstitos y otras deudas a corto plazo	0,00	0,00	0,00	0,00
a) Empréstitos y otras emisiones	0,00	0,00	0,00	0,00
b) Préstamos recibidos y otros conceptos	0,00	0,00	0,00	0,00
5. Otras cuentas no bancarias	0,00	0,00	0,00	0,00
6. Tesorería	1.706.252,92	12.995.344,81	622.203,84	2.126.427,92
a) Caja			0,00	0,00
b) Banco de España			0,00	0,00
c) Otros bancos e instituciones de crédito			0,00	0,00
7. Ajustes por periodificación	142.692,74	0,00	0,00	1.893.635,00
TOTAL	11.107.966,63	21.140.142,75	11.977.306,17	11.699.219,44

VARIACIÓN DEL CAPITAL CIRCULANTE

10.032.176,12

278.086,73

D.4 Información sobre la gestión de los gastos públicos.

D.4.1 Modificaciones de crédito.

UNIVERSIDAD DE EXTREMADURA

MODIFICACIONES DE CRÉDITO

EJERCICIO 2015 FECHA 31/12/2015

CLASIFICACIÓN ORGÁNICA

18

UNIVERSIDAD DE EXTREMADURA

CLASIFICACIÓN FUNCIONAL POR PROGRAMAS

121A

DIRECCION Y SERV GENERALES DE LA ADMON GRAL, PERS

CLASIFICACIÓN ECONÓMICA	EXPLICACIÓN	CRÉDITOS EXTRAORDINARIOS	SUPLEMENTOS DE CRÉDITO	AMPLIACIONES DE CRÉDITO	TRANSFERENCIAS DE CRÉDITO		INCORPORACIONES REMANENTES DE CRÉDITO	CRÉDITOS GENERADOS POR INGRESOS	BAJAS POR ANULACIÓN Y RECTIFICACIÓN	OTRAS MODIFICACIONES	TOTAL MODIFICACIONES
					POSITIVAS	NEGATIVAS					
10000	RETRIBUCIONES BASICAS	0,00	0,00	0,00	20.376,50	20.376,00	0,00	0,00	0,00	0,00	0,50
10001	RETRIBUCIONES COMPLEMENTARIAS	0,00	0,00	0,00	52.620,00	52.620,00	0,00	0,00	0,00	0,00	0,00
10	TOTAL ARTÍCULO	0,00	0,00	0,00	72.996,50	72.996,00	0,00	0,00	0,00	0,00	0,50
11000	RETRIBUCIONES BASICAS	0,00	0,00	0,00	14.677,00	14.677,00	0,00	0,00	0,00	9,00	9,00
11001	RETRIBUCIONES COMPLEMENTARIAS	0,00	0,00	0,00	30.295,00	30.295,00	0,00	0,00	0,00	487,00	487,00
11	TOTAL ARTÍCULO	0,00	0,00	0,00	44.972,00	44.972,00	0,00	0,00	0,00	496,00	496,00
12000	RETRIBUCIONES BASICAS PDI	0,00	0,00	0,00	16.676.998,00	16.803.998,00	0,00	0,00	0,00	-1.346.462,00	-1.473.462,00
12001	RETRIBUCIONES BASICAS PAS	0,00	0,00	0,00	8.560.654,46	8.538.318,00	0,00	0,00	0,00	110.511,00	132.847,46
12002	RETRIBUCIONES BASICAS PROFESORADO PLAZAS VINCULADAS	0,00	0,00	0,00	11.668,00	11.668,00	0,00	0,00	0,00	-2.880,00	-2.880,00
12100	RETRIBUCIONES COMPLEMENTARIAS PDI	0,00	0,00	0,00	25.555.127,24	25.568.422,00	0,00	0,00	0,00	-514.108,00	-527.402,76
12101	RETRIBUCIONES COMPLEMENTARIAS PAS	0,00	0,00	0,00	10.835.722,78	10.808.508,00	0,00	0,00	0,00	48.551,00	75.765,78
12166	RETRIBUCIONES COMPLEMENTARIAS PROFESORADO PLAZAS VINCULADAS	0,00	0,00	0,00	404.110,00	579.110,00	0,00	0,00	0,00	52.089,00	-122.911,00
12	TOTAL ARTÍCULO	0,00	0,00	0,00	62.044.280,48	62.310.024,00	0,00	0,00	0,00	-1.652.299,00	-1.918.042,52
13000	RETRIBUCIONES BASICAS PERSONAL LABORAL FIJO PDI	0,00	0,00	0,00	5.813.653,00	5.813.653,00	0,00	0,00	0,00	368.539,00	368.539,00
13001	RETRIBUCIONES BASICAS PERSONAL LABORAL FIJO PAS	0,00	0,00	0,00	3.293.421,00	3.293.421,00	0,00	0,00	0,00	27.706,00	27.706,00
13100	RETRIBUCIONES COMPLEMENTARIAS PERSONAL LABORAL FIJO PDI	0,00	0,00	0,00	5.337.159,00	5.442.659,50	0,00	0,00	0,00	617.234,00	511.733,50
13101	RETRIBUCIONES COMPLEMENTARIAS PERSONAL LABORAL FIJO PAS	0,00	0,00	0,00	911.601,49	904.698,00	0,00	103,14	0,00	-15.930,00	-8.923,37
13200	RETRIBUCIONES BASICAS PERSONAL LABORAL TEMPORAL PDI	0,00	0,00	0,00	4.188.600,00	4.263.600,00	0,00	0,00	0,00	212.198,00	137.198,00
13201	RETRIBUCIONES BASICAS PERSONAL LABORAL TEMPORAL PAS	0,00	0,00	0,00	53.896,00	11.396,00	0,00	0,00	0,00	0,00	42.500,00
13300	RETRIBUCIONES COMPLEMENTARIAS PERSONAL LABORAL TEMPORAL PDI	0,00	0,00	0,00	2.902.409,00	3.022.409,00	0,00	0,00	0,00	126.516,00	6.516,00
13301	RETRIBUCIONES COMPLEMENTARIAS PERSONAL LABORAL TEMPORAL PAS	0,00	0,00	0,00	16.795,00	2.795,00	0,00	0,00	0,00	0,00	14.000,00
13	TOTAL ARTÍCULO	0,00	0,00	0,00	22.517.534,49	22.754.631,50	0,00	103,14	0,00	1.336.263,00	1.099.269,13
14400	RETRIBUCIONES OTRO PERSONAL PDI	0,00	0,00	0,00	284.000,00	568.000,00	0,00	0,00	0,00	-733.071,00	-1.017.071,00

UNIVERSIDAD DE EXTREMADURA

MODIFICACIONES DE CRÉDITO

EJERCICIO 2015 FECHA 31/12/2015

CLASIFICACIÓN ORGÁNICA

18

UNIVERSIDAD DE EXTREMADURA

CLASIFICACIÓN FUNCIONAL POR PROGRAMAS

121A

DIRECCION Y SERV GENERALES DE LA ADMON GRAL, PERS

CLASIFICACIÓN ECONÓMICA	EXPLICACIÓN	CRÉDITOS EXTRAORDINARIOS	SUPLEMENTOS DE CRÉDITO	AMPLIACIONES DE CRÉDITO	TRANSFERENCIAS DE CRÉDITO		INCORPORACIONES REMANENTES DE CRÉDITO	CRÉDITOS GENERADOS POR INGRESOS	BAJAS POR ANULACIÓN Y RECTIFICACIÓN	OTRAS MODIFICACIONES	TOTAL MODIFICACIONES
					POSITIVAS	NEGATIVAS					
14	TOTAL ARTÍCULO	0,00	0,00	0,00	284.000,00	568.000,00	0,00	0,00	0,00	-733.071,00	-1.017.071,00
15000	PRODUCTIVIDAD PDI	0,00	0,00	0,00	2.391.001,00	2.391.001,00	0,00	0,00	0,00	96.636,00	96.636,00
15001	PRODUCTIVIDAD PAS	0,00	0,00	0,00	106.677,12	96.526,00	0,00	107,83	0,00	0,00	10.258,95
15002	PRODUCTIVIDAD PROFESORADO PLAZAS VINCULADAS	0,00	0,00	0,00	113.151,00	113.151,00	0,00	0,00	0,00	-80.242,00	-80.242,00
15101	GRATIFICACIONES PAS	0,00	0,00	0,00	38.191,75	31.068,00	0,00	0,00	0,00	0,00	7.123,75
15	TOTAL ARTÍCULO	0,00	0,00	0,00	2.649.020,87	2.631.746,00	0,00	107,83	0,00	16.394,00	33.776,70
160	CUOTAS SOCIALES	0,00	0,00	0,00	12.247.479,02	12.198.744,00	0,00	59,03	0,00	436.227,00	485.021,05
16	TOTAL ARTÍCULO	0,00	0,00	0,00	12.247.479,02	12.198.744,00	0,00	59,03	0,00	436.227,00	485.021,05
1	TOTAL CAPÍTULO	0,00	0,00	0,00	99.860.283,36	100.581.113,50	0,00	270,00	0,00	-595.990,00	-1.316.550,14
TOTAL	ECONÓMICA	0,00	0,00	0,00	99.860.283,36	100.581.113,50	0,00	270,00	0,00	-595.990,00	-1.316.550,14
TOTAL	MOD. INICIALES	0,00	0,00	0,00	0,00	0,00	0,00	0,00	0,00	-595.990,00	-595.990,00

CLASIFICACIÓN FUNCIONAL POR PROGRAMAS

136A

ACCION DE LA UNIVERSIDAD EN EL EXTERIOR. RELACIONE

CLASIFICACIÓN ECONÓMICA	EXPLICACIÓN	CRÉDITOS EXTRAORDINARIOS	SUPLEMENTOS DE CRÉDITO	AMPLIACIONES DE CRÉDITO	TRANSFERENCIAS DE CRÉDITO		INCORPORACIONES REMANENTES DE CRÉDITO	CRÉDITOS GENERADOS POR INGRESOS	BAJAS POR ANULACIÓN Y RECTIFICACIÓN	OTRAS MODIFICACIONES	TOTAL MODIFICACIONES
					POSITIVAS	NEGATIVAS					
200	ARRENDAMIENTO DE TERRENOS Y BIENES NATURALES	0,00	0,00	0,00	20.000,00	2.673,74	0,00	0,00	0,00	0,00	17.326,26
204	ARRENDAMIENTO MATERIAL DE TRANSPORTE	0,00	0,00	0,00	0,00	414,00	0,00	0,00	0,00	0,00	-414,00
20	TOTAL ARTÍCULO	0,00	0,00	0,00	20.000,00	3.087,74	0,00	0,00	0,00	0,00	16.912,26
212	EDIFICIOS Y OTRAS CONSTRUCC	0,00	0,00	0,00	0,00	85,00	0,00	0,00	0,00	0,00	-85,00
215	MOBILIARIO Y ENSERES	0,00	0,00	0,00	0,00	100,00	0,00	0,00	0,00	0,00	-100,00
216	EQUIPOS PROCESOS DE INFORMAC	0,00	0,00	0,00	0,00	220,00	0,00	0,00	0,00	0,00	-220,00
21	TOTAL ARTÍCULO	0,00	0,00	0,00	0,00	405,00	0,00	0,00	0,00	0,00	-405,00

UNIVERSIDAD DE EXTREMADURA

MODIFICACIONES DE CRÉDITO

EJERCICIO 2015 FECHA 31/12/2015

CLASIFICACIÓN ORGÁNICA

18

UNIVERSIDAD DE EXTREMADURA

CLASIFICACIÓN FUNCIONAL POR PROGRAMAS

136A

ACCION DE LA UNIVERSIDAD EN EL EXTERIOR. RELACIONE

CLASIFICACIÓN ECONÓMICA	EXPLICACIÓN	CRÉDITOS EXTRAORDINARIOS	SUPLEMENTOS DE CRÉDITO	AMPLIACIONES DE CRÉDITO	TRANSFERENCIAS DE CRÉDITO		INCORPORACIONES REMANENTES DE CRÉDITO	CRÉDITOS GENERADOS POR INGRESOS	BAJAS POR ANULACIÓN Y RECTIFICACIÓN	OTRAS MODIFICACIONES	TOTAL MODIFICACIONES
					POSITIVAS	NEGATIVAS					
22000	ORDINARIO NO INVENTARIABLE	0,00	0,00	0,00	0,00	3.943,00	0,00	0,00	0,00	0,00	-3.943,00
22002	MATERIAL INF. NO INVENTARIABLE	0,00	0,00	0,00	0,00	974,00	0,00	0,00	0,00	0,00	-974,00
22109	OTROS SUMINISTROS	0,00	0,00	0,00	0,00	608,00	0,00	0,00	0,00	0,00	-608,00
22200	TELEFONICAS	0,00	0,00	0,00	0,00	3.523,00	0,00	0,00	0,00	0,00	-3.523,00
22201	POSTALES	0,00	0,00	0,00	0,00	40,00	0,00	0,00	0,00	0,00	-40,00
223	TRANSPORTES	0,00	0,00	0,00	0,00	577,00	0,00	0,00	0,00	0,00	-577,00
22601	ATENC. PROTOCOL. Y REPRESENTAT	0,00	0,00	0,00	0,00	470,00	0,00	0,00	0,00	0,00	-470,00
22606	REUNIONES, CONFERENCIAS Y CURSOS	0,00	0,00	0,00	0,00	312,00	0,00	0,00	0,00	0,00	-312,00
22609	OTROS	0,00	0,00	0,00	0,00	2.925,00	0,00	0,00	0,00	0,00	-2.925,00
22	TOTAL ARTÍCULO	0,00	0,00	0,00	0,00	13.372,00	0,00	0,00	0,00	0,00	-13.372,00
230	DIETAS	0,00	0,00	0,00	0,00	1.707,00	0,00	0,00	0,00	0,00	-1.707,00
231	LOCOMOCION	0,00	0,00	0,00	0,00	4.102,00	0,00	0,00	0,00	0,00	-4.102,00
23	TOTAL ARTÍCULO	0,00	0,00	0,00	0,00	5.809,00	0,00	0,00	0,00	0,00	-5.809,00
2	TOTAL CAPÍTULO	0,00	0,00	0,00	20.000,00	22.673,74	0,00	0,00	0,00	0,00	-2.673,74
48109	PROGRAMA AGENCIA ESPAÑOLA DE COOPERACION INTERNACIONAL	0,00	0,00	0,00	0,00	0,00	43.085,89	0,00	0,00	0,00	43.085,89
48110	PROGRAMA CON EUROPA SOCRATES ERASMUS TEMPUS MINERVA COMENIUS	0,00	0,00	0,00	565.244,25	494.500,00	176.890,89	605.989,25	0,00	-315.920,00	537.704,39
48117	Programa de Becas Internacionales! Bancaja	0,00	0,00	0,00	0,00	0,00	7.026,53	0,00	0,00	0,00	7.026,53
48121	PROGRAMAS CON EUROPA. ERASMUS. ESTUDIANTES PRACTICAS	0,00	0,00	0,00	52.659,00	48.300,00	26.399,50	24.669,00	0,00	-64.936,00	-9.508,50
48122	PROGRAMAS CON EUROPA. ERASMUS. MOVILIDAD PDI	0,00	0,00	0,00	93.250,00	88.000,00	92.011,36	15.525,00	0,00	-2.000,00	110.786,36
48123	PROGRAMAS CON EUROPA. ERASMUS. MOVILIDAD PAS	0,00	0,00	0,00	16.320,00	16.320,00	17.995,21	3.360,00	0,00	-6.400,00	14.955,21
48126	PROGRAMA BECAS FUNDACION CAROLINA	0,00	0,00	0,00	0,00	0,00	9.632,11	0,00	0,00	0,00	9.632,11
48131	BECAS FORMULA SANTANDER	0,00	0,00	0,00	0,00	0,00	7.001,92	0,00	0,00	0,00	7.001,92
48133	Becas Santander Iberoamerica Grado	0,00	0,00	0,00	0,00	0,00	63.959,22	66.687,00	0,00	14.515,00	145.161,22

UNIVERSIDAD DE EXTREMADURA

MODIFICACIONES DE CRÉDITO

EJERCICIO 2015 FECHA 31/12/2015

CLASIFICACIÓN ORGÁNICA

18

UNIVERSIDAD DE EXTREMADURA

CLASIFICACIÓN FUNCIONAL POR PROGRAMAS

136A

ACCION DE LA UNIVERSIDAD EN EL EXTERIOR. RELACIONE

CLASIFICACIÓN ECONÓMICA	EXPLICACIÓN	CRÉDITOS EXTRAORDINARIOS	SUPLEMENTOS DE CRÉDITO	AMPLIACIONES DE CRÉDITO	TRANSFERENCIAS DE CRÉDITO		INCORPORACIONES REMANENTES DE CRÉDITO	CRÉDITOS GENERADOS POR INGRESOS	BAJAS POR ANULACIÓN Y RECTIFICACIÓN	OTRAS MODIFICACIONES	TOTAL MODIFICACIONES
					POSITIVAS	NEGATIVAS					
48135	Programa Becas Prácticas TEC Monterrey	0,00	0,00	0,00	0,00	0,00	42.000,00	180.000,00	0,00	0,00	222.000,00
48136	Programa Becas Alianza del Pacífico	0,00	0,00	0,00	0,00	0,00	24.000,00	0,00	0,00	0,00	24.000,00
48137	Programa de Becas Estudiantes Ecuato Guineanos	0,00	0,00	0,00	0,00	0,00	17.500,00	0,00	0,00	0,00	17.500,00
48138	Programa Ciencias sin Fronteras	0,00	0,00	0,00	0,00	0,00	0,00	0,00	0,00	2.500,00	2.500,00
48	TOTAL ARTÍCULO	0,00	0,00	0,00	727.473,25	647.120,00	527.502,63	896.230,25	0,00	-372.241,00	1.131.845,13
4	TOTAL CAPÍTULO	0,00	0,00	0,00	727.473,25	647.120,00	527.502,63	896.230,25	0,00	-372.241,00	1.131.845,13
620	INVERSIONES NUEVAS ASOCIADA AL FUNCIONAMIENTO OPERATIVO DE S	0,00	0,00	0,00	2.773,74	100,00	0,00	0,00	0,00	0,00	2.673,74
62	TOTAL ARTÍCULO	0,00	0,00	0,00	2.773,74	100,00	0,00	0,00	0,00	0,00	2.673,74
630	INVERSIONES REPOSICION ASOCIADAS AL FUNCIONAMIENTO OPERAT. S	0,00	0,00	0,00	100,00	100,00	0,00	0,00	0,00	0,00	0,00
63	TOTAL ARTÍCULO	0,00	0,00	0,00	100,00	100,00	0,00	0,00	0,00	0,00	0,00
640	GASTOS INV. CARAC. INMATERIAL	0,00	0,00	0,00	50.384,43	63.374,46	563.158,25	780.675,00	0,00	0,00	1.330.843,22
64021	PROGRAMAS DE COOPERACIÓN INTERNACIONAL	0,00	0,00	0,00	0,00	0,00	2.094,15	6.900,00	0,00	0,00	8.994,15
64023	PROGRAMA PROPIO DE COOPERACION AL DESARROLLO	0,00	0,00	0,00	0,00	0,00	7,20	0,00	0,00	0,00	7,20
64040	PROGRAMA CON EUROPA SOCRATES ERASMUS TEMPUS MINERVA	0,00	0,00	0,00	48.000,00	105.222,41	39.669,21	200.410,00	0,00	40.710,00	223.566,80
64042	CURSOS DE LENGUA, CULTURA Y CIVILIZACION ESPAÑOLA PARA ESTUD	0,00	0,00	0,00	100.000,00	102.200,00	85.493,12	45.447,30	0,00	9.000,00	137.740,42
64043	CURSOS INTENSIVOS DE LENGUAS EXTRANJERAS PARA ESTUDIANTES ER	0,00	0,00	0,00	0,00	0,00	8.096,91	18.835,50	0,00	-7.000,00	19.932,41
64044	JUNTA EXTREMADURA OTRAS ACTIVIDADES DE INVESTIGACIÓN	0,00	0,00	0,00	0,00	12.000,00	14.620,00	0,00	0,00	0,00	2.620,00
64056	CURSOS DE VERANO FINANCIADOS POR EMPRESAS PRIVADAS	0,00	0,00	0,00	0,00	0,00	2,38	0,00	0,00	0,00	2,38
64087	ERASMUS PROGRAMA INTENSIVO	0,00	0,00	0,00	0,00	0,00	15.028,56	0,00	0,00	0,00	15.028,56
64090	BECARIOS DE INVESTIGACION	0,00	0,00	0,00	0,00	0,00	2.526,00	0,00	0,00	0,00	2.526,00
64	TOTAL ARTÍCULO	0,00	0,00	0,00	198.384,43	282.796,87	730.695,78	1.052.267,80	0,00	42.710,00	1.741.261,14
6	TOTAL CAPÍTULO	0,00	0,00	0,00	201.258,17	282.996,87	730.695,78	1.052.267,80	0,00	42.710,00	1.743.934,88
TOTAL	ECONÓMICA	0,00	0,00	0,00	948.731,42	952.790,61	1.258.198,41	1.948.498,05	0,00	-329.531,00	2.873.106,27

UNIVERSIDAD DE EXTREMADURA

MODIFICACIONES DE CRÉDITO

EJERCICIO 2015 FECHA 31/12/2015

CLASIFICACIÓN ORGÁNICA

18

UNIVERSIDAD DE EXTREMADURA

CLASIFICACIÓN FUNCIONAL POR PROGRAMAS

136A

ACCION DE LA UNIVERSIDAD EN EL EXTERIOR. RELACIONE

CLASIFICACIÓN ECONÓMICA	EXPLICACIÓN	CRÉDITOS EXTRAORDINARIOS	SUPLEMENTOS DE CRÉDITO	AMPLIACIONES DE CRÉDITO	TRANSFERENCIAS DE CRÉDITO		INCORPORACIONES REMANENTES DE CRÉDITO	CRÉDITOS GENERADOS POR INGRESOS	BAJAS POR ANULACIÓN Y RECTIFICACIÓN	OTRAS MODIFICACIONES	TOTAL MODIFICACIONES
					POSITIVAS	NEGATIVAS					
TOTAL	MOD. INCIALES	0,00	0,00	0,00	0,00	0,00	0,00	0,00	0,00	-329.531,00	-329.531,00

CLASIFICACIÓN FUNCIONAL POR PROGRAMAS

313E

ACCION SOCIAL EN FAVOR DE FUNCIONARIOS

CLASIFICACIÓN ECONÓMICA	EXPLICACIÓN	CRÉDITOS EXTRAORDINARIOS	SUPLEMENTOS DE CRÉDITO	AMPLIACIONES DE CRÉDITO	TRANSFERENCIAS DE CRÉDITO		INCORPORACIONES REMANENTES DE CRÉDITO	CRÉDITOS GENERADOS POR INGRESOS	BAJAS POR ANULACIÓN Y RECTIFICACIÓN	OTRAS MODIFICACIONES	TOTAL MODIFICACIONES
					POSITIVAS	NEGATIVAS					
16100	INDEMNIZACIONES POR JUBILACIÓN VOLUNTARIA	0,00	0,00	0,00	932.817,00	932.817,00	855.862,15	0,00	0,00	-275.428,00	580.434,15
16204	ACCION SOCIAL	0,00	0,00	0,00	55.000,00	55.000,00	0,00	0,00	0,00	0,00	0,00
16205	SEGUROS	0,00	0,00	0,00	167.813,00	167.813,00	0,00	0,00	0,00	-9.960,00	-9.960,00
16	TOTAL ARTÍCULO	0,00	0,00	0,00	1.155.630,00	1.155.630,00	855.862,15	0,00	0,00	-285.388,00	570.474,15
1	TOTAL CAPÍTULO	0,00	0,00	0,00	1.155.630,00	1.155.630,00	855.862,15	0,00	0,00	-285.388,00	570.474,15
48112	APORTACION A GUARDERIAS UNIVERSITARIAS	0,00	0,00	0,00	58.088,00	58.088,00	0,00	0,00	0,00	0,00	0,00
48	TOTAL ARTÍCULO	0,00	0,00	0,00	58.088,00	58.088,00	0,00	0,00	0,00	0,00	0,00
4	TOTAL CAPÍTULO	0,00	0,00	0,00	58.088,00	58.088,00	0,00	0,00	0,00	0,00	0,00
830	PRESTAMOS CORTO PLAZO	0,00	0,00	0,00	36.000,00	36.000,00	0,00	0,00	0,00	0,00	0,00
83	TOTAL ARTÍCULO	0,00	0,00	0,00	36.000,00	36.000,00	0,00	0,00	0,00	0,00	0,00
8	TOTAL CAPÍTULO	0,00	0,00	0,00	36.000,00	36.000,00	0,00	0,00	0,00	0,00	0,00
TOTAL	ECONÓMICA	0,00	0,00	0,00	1.249.718,00	1.249.718,00	855.862,15	0,00	0,00	-285.388,00	570.474,15
TOTAL	MOD. INCIALES	0,00	0,00	0,00	0,00	0,00	0,00	0,00	0,00	-285.388,00	-285.388,00

CLASIFICACIÓN FUNCIONAL POR PROGRAMAS

322J

NUEVAS TECNOLOGIAS APLICADAS A LA EDUCACION

CLASIFICACIÓN ECONÓMICA	EXPLICACIÓN	CRÉDITOS EXTRAORDINARIOS	SUPLEMENTOS DE CRÉDITO	AMPLIACIONES DE CRÉDITO	TRANSFERENCIAS DE CRÉDITO		INCORPORACIONES REMANENTES DE CRÉDITO	CRÉDITOS GENERADOS POR INGRESOS	BAJAS POR ANULACIÓN Y RECTIFICACIÓN	OTRAS MODIFICACIONES	TOTAL MODIFICACIONES
					POSITIVAS	NEGATIVAS					

UNIVERSIDAD DE EXTREMADURA

MODIFICACIONES DE CRÉDITO

EJERCICIO 2015 FECHA 31/12/2015

CLASIFICACIÓN ORGÁNICA

18

UNIVERSIDAD DE EXTREMADURA

200	ARRENDAMIENTO DE TERRENOS Y BIENES NATURALES	0,00	0,00	0,00	328.518,82	59.177,94	3.001,19	0,00	0,00	0,00	272.342,07
206	ARRENDAMIENTO DE EQUIPOS PARA PROCESOS DE INFORMACION	0,00	0,00	0,00	0,00	23.177,00	0,00	0,00	0,00	0,00	-23.177,00
20	TOTAL ARTÍCULO	0,00	0,00	0,00	328.518,82	82.354,94	3.001,19	0,00	0,00	0,00	249.165,07
212	EDIFICIOS Y OTRAS CONSTRUCC	0,00	0,00	0,00	100,00	2.300,00	0,00	0,00	0,00	0,00	-2.200,00
216	EQUIPOS PROCESOS DE INFORMAC	0,00	0,00	0,00	100,00	187.860,00	0,00	0,00	0,00	0,00	-187.760,00
21	TOTAL ARTÍCULO	0,00	0,00	0,00	200,00	190.160,00	0,00	0,00	0,00	0,00	-189.960,00
22000	ORDINARIO NO INVENTARIABLE	0,00	0,00	0,00	0,00	5.907,00	0,00	0,00	0,00	0,00	-5.907,00
22001	PRENSA, REVISTAS, LIBROS Y OTRAS PUBLICACIONES	0,00	0,00	0,00	0,00	64,00	0,00	0,00	0,00	0,00	-64,00
22002	MATERIAL INF. NO INVENTARIABLE	0,00	0,00	0,00	0,00	16.571,00	0,00	0,00	0,00	0,00	-16.571,00
22109	OTROS SUMINISTROS	0,00	0,00	0,00	0,00	421,00	0,00	0,00	0,00	0,00	-421,00
22200	TELEFONICAS	0,00	0,00	0,00	0,00	2.282,00	0,00	0,00	0,00	0,00	-2.282,00
22601	ATENC. PROTOCOL. Y REPRESENTAT	0,00	0,00	0,00	0,00	350,00	0,00	0,00	0,00	0,00	-350,00
22606	REUNIONES, CONFERENCIAS Y CURSOS	0,00	0,00	0,00	0,00	62.186,00	0,00	0,00	0,00	0,00	-62.186,00
22609	OTROS	0,00	0,00	0,00	0,00	75,00	0,00	0,00	0,00	0,00	-75,00
22706	ESTUDIOS Y TRABAJOS TECNICOS	0,00	0,00	0,00	0,00	14.890,00	0,00	0,00	0,00	0,00	-14.890,00
22	TOTAL ARTÍCULO	0,00	0,00	0,00	0,00	102.746,00	0,00	0,00	0,00	0,00	-102.746,00
230	DIETAS	0,00	0,00	0,00	0,00	3.650,00	0,00	0,00	0,00	0,00	-3.650,00
231	LOCOMOCION	0,00	0,00	0,00	0,00	6.267,00	0,00	0,00	0,00	0,00	-6.267,00
23	TOTAL ARTÍCULO	0,00	0,00	0,00	0,00	9.917,00	0,00	0,00	0,00	0,00	-9.917,00
2	TOTAL CAPÍTULO	0,00	0,00	0,00	328.718,82	385.177,94	3.001,19	0,00	0,00	0,00	-53.457,93
620	INVERSIONES NUEVAS ASOCIADA AL FUNCIONAMIENTO OPERATIVO DE S	0,00	0,00	0,00	57.000,00	100,00	0,00	0,00	0,00	0,00	56.900,00
621	INVERSIONES	0,00	0,00	0,00	0,00	0,00	3,16	0,00	0,00	0,00	3,16
62	TOTAL ARTÍCULO	0,00	0,00	0,00	57.000,00	100,00	3,16	0,00	0,00	0,00	56.903,16
630	INVERSIONES REPOSICION ASOCIADAS AL FUNCIONAMIENTO OPERAT. S	0,00	0,00	0,00	0,00	100,00	0,00	0,00	0,00	0,00	-100,00
63	TOTAL ARTÍCULO	0,00	0,00	0,00	0,00	100,00	0,00	0,00	0,00	0,00	-100,00
64014	OTROS PROYECTOS FINANCIACION EMPRESAS PRIVADAS	0,00	0,00	0,00	0,00	0,00	118,16	0,00	0,00	0,00	118,16
640	GASTOS INV. CARAC. INMATERIAL	0,00	0,00	0,00	0,00	0,00	999,76	0,00	0,00	0,00	999,76
64077	CAMPUS VIRTUAL DE LA UNIVERSIDD DE EXTREMADURA	0,00	0,00	0,00	0,00	8.917,35	8.917,35	0,00	0,00	-60.000,00	-60.000,00

UNIVERSIDAD DE EXTREMADURA

MODIFICACIONES DE CRÉDITO

EJERCICIO 2015 FECHA 31/12/2015

CLASIFICACIÓN ORGÁNICA

18

UNIVERSIDAD DE EXTREMADURA

CLASIFICACIÓN FUNCIONAL POR PROGRAMAS

322J

NUEVAS TECNOLOGIAS APLICADAS A LA EDUCACION

CLASIFICACIÓN ECONÓMICA	EXPLICACIÓN	CRÉDITOS EXTRAORDINARIOS	SUPLEMENTOS DE CRÉDITO	AMPLIACIONES DE CRÉDITO	TRANSFERENCIAS DE CRÉDITO		INCORPORACIONES REMANENTES DE CRÉDITO	CRÉDITOS GENERADOS POR INGRESOS	BAJAS POR ANULACIÓN Y RECTIFICACIÓN	OTRAS MODIFICACIONES	TOTAL MODIFICACIONES
					POSITIVAS	NEGATIVAS					
64090	BECARIOS DE INVESTIGACION	0,00	0,00	0,00	0,00	0,00	2.299,58	0,00	0,00	0,00	2.299,58
64094	Proyecto Portal de Datos Abiertos de la UEx	0,00	0,00	0,00	0,00	16.860,99	0,00	0,00	0,00	35.000,00	18.139,01
64095	Proyecto Administración Electrónica	0,00	0,00	0,00	0,00	0,00	0,00	0,00	0,00	40.000,00	40.000,00
64	TOTAL ARTÍCULO	0,00	0,00	0,00	0,00	25.778,34	12.334,85	0,00	0,00	15.000,00	1.556,51
6	TOTAL CAPÍTULO	0,00	0,00	0,00	57.000,00	25.978,34	12.338,01	0,00	0,00	15.000,00	58.359,67
TOTAL	ECONÓMICA	0,00	0,00	0,00	385.718,82	411.156,28	15.339,20	0,00	0,00	15.000,00	4.901,74
TOTAL	MOD. INCIALES	0,00	0,00	0,00	0,00	0,00	0,00	0,00	0,00	15.000,00	15.000,00

CLASIFICACIÓN FUNCIONAL POR PROGRAMAS

322L

CONVERGENCIA EUROPEA, CALIDAD DOCENTE Y CURSOS D

CLASIFICACIÓN ECONÓMICA	EXPLICACIÓN	CRÉDITOS EXTRAORDINARIOS	SUPLEMENTOS DE CRÉDITO	AMPLIACIONES DE CRÉDITO	TRANSFERENCIAS DE CRÉDITO		INCORPORACIONES REMANENTES DE CRÉDITO	CRÉDITOS GENERADOS POR INGRESOS	BAJAS POR ANULACIÓN Y RECTIFICACIÓN	OTRAS MODIFICACIONES	TOTAL MODIFICACIONES
					POSITIVAS	NEGATIVAS					
200	ARRENDAMIENTO DE TERRENOS Y BIENES NATURALES	0,00	0,00	0,00	282.158,70	40.388,70	0,00	139,17	0,00	0,00	241.909,17
20	TOTAL ARTÍCULO	0,00	0,00	0,00	282.158,70	40.388,70	0,00	139,17	0,00	0,00	241.909,17
212	EDIFICIOS Y OTRAS CONSTRUCC	0,00	0,00	0,00	0,00	4.320,00	0,00	0,00	0,00	590,00	-3.730,00
215	MOBILIARIO Y ENSERES	0,00	0,00	0,00	0,00	5.245,00	0,00	0,00	0,00	715,00	-4.530,00
216	EQUIPOS PROCESOS DE INFORMAC	0,00	0,00	0,00	0,00	6.995,00	0,00	0,00	0,00	955,00	-6.040,00
21	TOTAL ARTÍCULO	0,00	0,00	0,00	0,00	16.560,00	0,00	0,00	0,00	2.260,00	-14.300,00
22000	ORDINARIO NO INVENTARIABLE	0,00	0,00	0,00	0,00	25.109,00	0,00	0,00	0,00	3.427,00	-21.682,00
22001	PRENSA, REVISTAS, LIBROS Y OTRAS PUBLICACIONES	0,00	0,00	0,00	0,00	1.404,00	0,00	0,00	0,00	192,00	-1.212,00
22002	MATERIAL INF. NO INVENTARIABLE	0,00	0,00	0,00	0,00	17.817,00	0,00	0,00	0,00	2.432,00	-15.385,00
22109	OTROS SUMINISTROS	0,00	0,00	0,00	0,00	7.538,00	0,00	0,00	0,00	1.029,00	-6.509,00
22200	TELEFONICAS	0,00	0,00	0,00	0,00	3.743,00	0,00	0,00	0,00	511,00	-3.232,00

UNIVERSIDAD DE EXTREMADURA

MODIFICACIONES DE CRÉDITO

EJERCICIO 2015 FECHA 31/12/2015

CLASIFICACIÓN ORGÁNICA

18

UNIVERSIDAD DE EXTREMADURA

CLASIFICACIÓN FUNCIONAL POR PROGRAMAS

322L

CONVERGENCIA EUROPEA, CALIDAD DOCENTE Y CURSOS D

CLASIFICACIÓN ECONÓMICA	EXPLICACIÓN	CRÉDITOS EXTRAORDINARIOS	SUPLEMENTOS DE CRÉDITO	AMPLIACIONES DE CRÉDITO	TRANSFERENCIAS DE CRÉDITO		INCORPORACIONES REMANENTES DE CRÉDITO	CRÉDITOS GENERADOS POR INGRESOS	BAJAS POR ANULACIÓN Y RECTIFICACIÓN	OTRAS MODIFICACIONES	TOTAL MODIFICACIONES
					POSITIVAS	NEGATIVAS					
22201	POSTALES	0,00	0,00	0,00	0,00	1.194,00	0,00	0,00	0,00	163,00	-1.031,00
22601	ATENC. PROTOCOL. Y REPRESENTAT	0,00	0,00	0,00	0,00	997,00	0,00	0,00	0,00	136,00	-861,00
22602	PUBLICIDAD Y PROPAGANDA	0,00	0,00	0,00	0,00	2.322,00	0,00	0,00	0,00	317,00	-2.005,00
22606	REUNIONES, CONFERENCIAS Y CURSOS	0,00	0,00	0,00	0,00	179.027,00	0,00	0,00	0,00	24.437,00	-154.590,00
22	TOTAL ARTÍCULO	0,00	0,00	0,00	0,00	239.151,00	0,00	0,00	0,00	32.644,00	-206.507,00
230	DIETAS	0,00	0,00	0,00	0,00	1.855,00	0,00	0,00	0,00	253,00	-1.602,00
231	LOCOMOCION	0,00	0,00	0,00	0,00	4.204,00	0,00	0,00	0,00	574,00	-3.630,00
23	TOTAL ARTÍCULO	0,00	0,00	0,00	0,00	6.059,00	0,00	0,00	0,00	827,00	-5.232,00
2	TOTAL CAPÍTULO	0,00	0,00	0,00	282.158,70	302.158,70	0,00	139,17	0,00	35.731,00	15.870,17
620	INVERSIONES NUEVAS ASOCIADA AL FUNCIONAMIENTO OPERATIVO DE S	0,00	0,00	0,00	100,00	100,00	0,00	0,00	0,00	0,00	0,00
62	TOTAL ARTÍCULO	0,00	0,00	0,00	100,00	100,00	0,00	0,00	0,00	0,00	0,00
630	INVERSIONES REPOSICION ASOCIADAS AL FUNCIONAMIENTO OPERAT. S	0,00	0,00	0,00	100,00	100,00	0,00	0,00	0,00	0,00	0,00
63	TOTAL ARTÍCULO	0,00	0,00	0,00	100,00	100,00	0,00	0,00	0,00	0,00	0,00
64001	CURSOS Y SEMINARIOS	0,00	0,00	0,00	706.892,66	730.947,87	556.569,24	280,50	0,00	0,00	532.794,53
64002	PROYECTOS FINANCIACION ADMINISTRACION CENTRAL	0,00	0,00	0,00	0,00	0,00	3.100,00	0,00	0,00	0,00	3.100,00
640	GASTOS INV. CARAC. INMATERIAL	0,00	0,00	0,00	80.733,18	208.630,91	208.155,84	241.475,00	0,00	0,00	321.733,11
64022	INTEGRACION ESPACIO EUROPEO EDUCACION SUPERIOR	0,00	0,00	0,00	25.340,08	37.840,08	258.270,30	0,00	0,00	0,00	245.770,30
64024	PROGRAMA DE DIFUSIÓN Y ORIENTACIÓN DO	0,00	0,00	0,00	75.000,00	115.171,25	7,98	0,00	0,00	0,00	-40.163,27
64025	PLAN ESTRATEGICO DE ADAPTACION UEX AL EEES	0,00	0,00	0,00	0,00	0,00	490,25	0,00	0,00	0,00	490,25
64055	ACCIONES PARA LA ADPTACION UEX AL EEES	0,00	0,00	0,00	0,00	0,00	957,79	0,00	0,00	0,00	957,79
64073	ACCIONES PARA PREPARACION PROPUESTA NUEVOS PLANES ESTUDIOS	0,00	0,00	0,00	0,00	0,00	2.606,92	0,00	0,00	0,00	2.606,92
64074	CURSOS Y SEMINARIOS. GESTION EN COLABORACION	0,00	0,00	0,00	170.000,00	170.000,00	136.045,40	138.393,58	0,00	0,00	274.438,98
64084	ACCIONES PARA ADAPT UEX AL EEES FINANCIADAS MINIST EDUCACION	0,00	0,00	0,00	0,00	0,00	64.982,76	0,00	0,00	0,00	64.982,76

UNIVERSIDAD DE EXTREMADURA

MODIFICACIONES DE CRÉDITO

EJERCICIO 2015 FECHA 31/12/2015

CLASIFICACIÓN ORGÁNICA

18

UNIVERSIDAD DE EXTREMADURA

CLASIFICACIÓN FUNCIONAL POR PROGRAMAS

322L

CONVERGENCIA EUROPEA, CALIDAD DOCENTE Y CURSOS D

CLASIFICACIÓN ECONÓMICA	EXPLICACIÓN	CRÉDITOS EXTRAORDINARIOS	SUPLEMENTOS DE CRÉDITO	AMPLIACIONES DE CRÉDITO	TRANSFERENCIAS DE CRÉDITO		INCORPORACIONES REMANENTES DE CRÉDITO	CRÉDITOS GENERADOS POR INGRESOS	BAJAS POR ANULACIÓN Y RECTIFICACIÓN	OTRAS MODIFICACIONES	TOTAL MODIFICACIONES
					POSITIVAS	NEGATIVAS					
64085	INNOVACION CALIDAD EVALUACION Y OTRAS ACCIONES PARA ADAPT UE	0,00	0,00	0,00	0,00	0,00	15.053,89	0,00	0,00	0,00	15.053,89
64088	INNOVACION, CALIDAD, EVALUACION, INSERCIÓN LABORAL Y OTRAS A	0,00	0,00	0,00	31.000,00	37.500,00	831,25	0,00	0,00	0,00	-5.668,75
64091	CURSOS Y SEMINARIOS CUOTA PARTICIPACION GASTOS GENERALES	0,00	0,00	0,00	0,00	0,00	3.969,18	0,00	0,00	0,00	3.969,18
64096	Programa de Implantación y Acreditación de Títulos Oficiales	0,00	0,00	0,00	80.000,00	108.697,59	0,00	0,00	0,00	80.000,00	51.302,41
64	TOTAL ARTÍCULO	0,00	0,00	0,00	1.168.965,92	1.408.787,70	1.251.040,80	380.149,08	0,00	80.000,00	1.471.368,10
6	TOTAL CAPÍTULO	0,00	0,00	0,00	1.169.165,92	1.408.987,70	1.251.040,80	380.149,08	0,00	80.000,00	1.471.368,10
TOTAL	ECONÓMICA	0,00	0,00	0,00	1.451.324,62	1.711.146,40	1.251.040,80	380.288,25	0,00	115.731,00	1.487.238,27
TOTAL	MOD. INICIALES	0,00	0,00	0,00	0,00	0,00	0,00	0,00	0,00	115.731,00	115.731,00

CLASIFICACIÓN FUNCIONAL POR PROGRAMAS

422D

ENSEÑANZAS UNIVERSITARIAS

CLASIFICACIÓN ECONÓMICA	EXPLICACIÓN	CRÉDITOS EXTRAORDINARIOS	SUPLEMENTOS DE CRÉDITO	AMPLIACIONES DE CRÉDITO	TRANSFERENCIAS DE CRÉDITO		INCORPORACIONES REMANENTES DE CRÉDITO	CRÉDITOS GENERADOS POR INGRESOS	BAJAS POR ANULACIÓN Y RECTIFICACIÓN	OTRAS MODIFICACIONES	TOTAL MODIFICACIONES
					POSITIVAS	NEGATIVAS					
20002	RESERVA DE RECTORADO	0,00	0,00	0,00	55.455,73	49.013,97	0,00	0,00	0,00	0,00	6.441,76
20008	VENTA FOTOCOPIAS Y OTROS PRODUCTOS	0,00	0,00	0,00	3.000,00	1.735,53	0,00	0,00	0,00	0,00	1.264,47
20010	ALQUILER DE INMUEBLES	0,00	0,00	0,00	10.500,00	9.629,88	0,00	0,00	0,00	0,00	870,12
20011	OTRAS ACTIVIDADES	0,00	0,00	0,00	7.500,00	4.966,87	0,00	0,00	0,00	0,00	2.533,13
200	ARRENDAMIENTO DE TERRENOS Y BIENES NATURALES	0,00	0,00	0,00	16.347.642,04	2.684.687,29	55.239,49	50.012,29	0,00	0,00	13.768.206,53
20014	ACCIONES VARIAS	0,00	0,00	0,00	45.000,00	45.000,00	0,00	0,00	0,00	0,00	0,00
20018	CARGOS INTERNOS	0,00	0,00	0,00	70.000,00	45.586,12	0,00	0,00	0,00	0,00	24.413,88
20020	INGRESOS COMPENSACION GASTOS DE CENTROS	0,00	0,00	0,00	25.000,00	17.266,55	0,00	0,00	0,00	0,00	7.733,45
20021	TASAS CURSOS DE NIVELACIÓN	0,00	0,00	0,00	2.000,00	2.000,00	0,00	0,00	0,00	0,00	0,00
20023	RESERVA GASTOS GENERALES	0,00	0,00	0,00	175.000,00	175.000,00	0,00	0,00	0,00	0,00	0,00

UNIVERSIDAD DE EXTREMADURA

MODIFICACIONES DE CRÉDITO

EJERCICIO 2015 FECHA 31/12/2015

CLASIFICACIÓN ORGÁNICA

18

UNIVERSIDAD DE EXTREMADURA

CLASIFICACIÓN FUNCIONAL POR PROGRAMAS

422D

ENSEÑANZAS UNIVERSITARIAS

CLASIFICACIÓN ECONÓMICA	EXPLICACIÓN	CRÉDITOS EXTRAORDINARIOS	SUPLEMENTOS DE CRÉDITO	AMPLIACIONES DE CRÉDITO	TRANSFERENCIAS DE CRÉDITO		INCORPORACIONES REMANENTES DE CRÉDITO	CRÉDITOS GENERADOS POR INGRESOS	BAJAS POR ANULACIÓN Y RECTIFICACIÓN	OTRAS MODIFICACIONES	TOTAL MODIFICACIONES
					POSITIVAS	NEGATIVAS					
20024	RESERVA AJUSTE PRORRATA DE I.V.A.	0,00	0,00	0,00	99.250,00	0,00	0,00	0,00	0,00	0,00	99.250,00
20085	CARGOS INTERNOS SERVICIO DE PROTECCIÓN RADIOLOGICA	0,00	0,00	0,00	1.215,00	0,00	0,00	0,00	0,00	0,00	1.215,00
20088	CARGOS INTERNOS OTROS SERVICIOS DE APOYO A LA INVESTIGACION	0,00	0,00	0,00	72.351,00	72.351,00	0,00	0,00	0,00	0,00	0,00
20090	CARGOS INTERNOS SERVICIO DE CARTOGRAFIA	0,00	0,00	0,00	7.434,00	0,00	0,00	0,00	0,00	0,00	7.434,00
202	ARRENDAMIENTO DE EDIFICIOS Y OTRAS CONSTRUCCIONES	0,00	0,00	0,00	0,00	5.518,00	0,00	0,00	0,00	-13,00	-5.531,00
204	ARRENDAMIENTO MATERIAL DE TRANSPORTE	0,00	0,00	0,00	0,00	55.049,00	0,00	0,00	0,00	-131,00	-55.180,00
205	ARRENDAMIENTO MOBILIARIO Y ENSERES	0,00	0,00	0,00	0,00	13.336,00	0,00	0,00	0,00	-32,00	-13.368,00
206	ARRENDAMIENTO DE EQUIPOS PARA PROCESOS DE INFORMACION	0,00	0,00	0,00	0,00	38.409,00	0,00	0,00	0,00	-91,00	-38.500,00
209	OTRO INMOVILIZADO	0,00	0,00	0,00	0,00	3.307,00	0,00	0,00	0,00	-8,00	-3.315,00
20	TOTAL ARTÍCULO	0,00	0,00	0,00	16.921.347,77	3.222.856,21	55.239,49	50.012,29	0,00	-275,00	13.803.468,34
210	INFRAEST. Y BIENES NATURALES	0,00	0,00	0,00	0,00	315.178,00	0,00	0,00	0,00	-749,00	-315.927,00
212	EDIFICIOS Y OTRAS CONSTRUCC	0,00	0,00	0,00	0,00	651.834,00	0,00	0,00	0,00	-1.550,00	-653.384,00
213	MAQUIN., INSTALAC. Y UTILLAJE	0,00	0,00	0,00	0,00	6.298,00	0,00	0,00	0,00	-15,00	-6.313,00
214	ELEMENTOS DE TRANSPORTE	0,00	0,00	0,00	0,00	8.172,00	0,00	0,00	0,00	-19,00	-8.191,00
215	MOBILIARIO Y ENSERES	0,00	0,00	0,00	0,00	89.510,00	0,00	0,00	0,00	-213,00	-89.723,00
216	EQUIPOS PROCESOS DE INFORMAC	0,00	0,00	0,00	0,00	604.875,00	0,00	0,00	0,00	-1.438,00	-606.313,00
219	OTRO INMOVILIZADO MATERIAL	0,00	0,00	0,00	0,00	6.284,00	0,00	0,00	0,00	-15,00	-6.299,00
21	TOTAL ARTÍCULO	0,00	0,00	0,00	0,00	1.682.151,00	0,00	0,00	0,00	-3.999,00	-1.686.150,00
22000	ORDINARIO NO INVENTARIABLE	0,00	0,00	0,00	0,00	451.057,88	0,00	0,00	0,00	-1.052,00	-452.109,88
22001	PRENSA, REVISTAS, LIBROS Y OTRAS PUBLICACIONES	0,00	0,00	0,00	0,00	17.596,00	0,00	0,00	0,00	-42,00	-17.638,00
22002	MATERIAL INF. NO INVENTARIABLE	0,00	0,00	0,00	0,00	271.712,00	0,00	0,00	0,00	-646,00	-272.358,00
22100	ENERGIA ELECTRICA	0,00	0,00	0,00	19.328,91	1.961.050,91	0,00	0,00	0,00	-4.617,00	-1.946.339,00
22101	AGUA	0,00	0,00	0,00	0,00	423.992,00	0,00	0,00	0,00	-1.008,00	-425.000,00

UNIVERSIDAD DE EXTREMADURA

MODIFICACIONES DE CRÉDITO

EJERCICIO 2015 FECHA 31/12/2015

CLASIFICACIÓN ORGÁNICA

18

UNIVERSIDAD DE EXTREMADURA

CLASIFICACIÓN FUNCIONAL POR PROGRAMAS

422D

ENSEÑANZAS UNIVERSITARIAS

CLASIFICACIÓN ECONÓMICA	EXPLICACIÓN	CRÉDITOS EXTRAORDINARIOS	SUPLEMENTOS DE CRÉDITO	AMPLIACIONES DE CRÉDITO	TRANSFERENCIAS DE CRÉDITO		INCORPORACIONES REMANENTES DE CRÉDITO	CRÉDITOS GENERADOS POR INGRESOS	BAJAS POR ANULACIÓN Y RECTIFICACIÓN	OTRAS MODIFICACIONES	TOTAL MODIFICACIONES
					POSITIVAS	NEGATIVAS					
22102	GAS	0,00	0,00	0,00	0,00	421.758,00	0,00	0,00	0,00	-1.003,00	-422.761,00
22103	COMBUSTIBLES	0,00	0,00	0,00	0,00	224.380,00	0,00	0,00	0,00	-534,00	-224.914,00
22104	VESTUARIO	0,00	0,00	0,00	0,00	3.000,00	0,00	0,00	0,00	-79.000,00	-82.000,00
22105	PRODUCTOS ALIMENTICIOS	0,00	0,00	0,00	0,00	5.747,00	0,00	0,00	0,00	-14,00	-5.761,00
22106	PRODUCTOS FARMACEUTICOS	0,00	0,00	0,00	0,00	800,00	0,00	0,00	0,00	1,00	-799,00
22109	OTROS SUMINISTROS	0,00	0,00	0,00	0,00	415.367,00	0,00	0,00	0,00	-988,00	-416.355,00
22200	TELEFONICAS	0,00	0,00	0,00	772,24	376.974,24	0,00	0,00	0,00	-895,00	-377.097,00
22201	POSTALES	0,00	0,00	0,00	2.143,61	96.263,48	0,00	0,00	0,00	-221,00	-94.340,87
22202	TELEGRAFICAS	0,00	0,00	0,00	0,00	47,00	0,00	0,00	0,00	0,00	-47,00
22203	TELEX Y TELEFAX	0,00	0,00	0,00	0,00	184,00	0,00	0,00	0,00	0,00	-184,00
22209	OTRAS	0,00	0,00	0,00	0,00	3,00	0,00	0,00	0,00	0,00	-3,00
223	TRANSPORTES	0,00	0,00	0,00	0,00	54.264,00	0,00	0,00	0,00	-129,00	-54.393,00
224	PRIMAS DE SEGUROS	0,00	0,00	0,00	0,00	11.872,00	0,00	0,00	0,00	-28,00	-11.900,00
225	TRIBUTOS	0,00	0,00	0,00	0,00	4.139,00	0,00	0,00	0,00	-10,00	-4.149,00
22601	ATENC. PROTOCOL. Y REPRESENTAT	0,00	0,00	0,00	0,00	108.124,00	0,00	0,00	0,00	-257,00	-108.381,00
22602	PUBLICIDAD Y PROPAGANDA	0,00	0,00	0,00	0,00	39.324,00	0,00	0,00	0,00	-94,00	-39.418,00
22603	JURIDICOS, CONTENCIOSOS	0,00	0,00	0,00	0,00	60.540,00	0,00	0,00	0,00	-144,00	-60.684,00
22606	REUNIONES, CONFERENCIAS Y CURSOS	0,00	0,00	0,00	0,00	125.814,00	0,00	0,00	0,00	-299,00	-126.113,00
22609	OTROS	0,00	0,00	0,00	0,00	35.654,00	0,00	0,00	0,00	-85,00	-35.739,00
22700	LIMPIEZA Y ASEO	0,00	0,00	0,00	0,00	4.711.991,00	0,00	0,00	0,00	-11.205,00	-4.723.196,00
22701	SEGURIDAD	0,00	0,00	0,00	0,00	1.276.963,00	0,00	0,00	0,00	-3.037,00	-1.280.000,00
22703	POSTALES	0,00	0,00	0,00	0,00	15.091,00	0,00	0,00	0,00	-36,00	-15.127,00
22704	CUSTODIA,DEPOSITO Y ALMACENAJE	0,00	0,00	0,00	0,00	16.292,00	0,00	0,00	0,00	-39,00	-16.331,00

UNIVERSIDAD DE EXTREMADURA

MODIFICACIONES DE CRÉDITO

EJERCICIO 2015 FECHA 31/12/2015

CLASIFICACIÓN ORGÁNICA

18

UNIVERSIDAD DE EXTREMADURA

CLASIFICACIÓN FUNCIONAL POR PROGRAMAS

422D

ENSEÑANZAS UNIVERSITARIAS

CLASIFICACIÓN ECONÓMICA	EXPLICACIÓN	CRÉDITOS EXTRAORDINARIOS	SUPLEMENTOS DE CRÉDITO	AMPLIACIONES DE CRÉDITO	TRANSFERENCIAS DE CRÉDITO		INCORPORACIONES REMANENTES DE CRÉDITO	CRÉDITOS GENERADOS POR INGRESOS	BAJAS POR ANULACIÓN Y RECTIFICACIÓN	OTRAS MODIFICACIONES	TOTAL MODIFICACIONES
					POSITIVAS	NEGATIVAS					
22705	PROCESOS ELECTORALES	0,00	0,00	0,00	0,00	39.172,00	0,00	0,00	0,00	-93,00	-39.265,00
22706	ESTUDIOS Y TRABAJOS TECNICOS	0,00	0,00	0,00	0,00	206.064,00	0,00	0,00	0,00	-490,00	-206.554,00
22709	OTROS	0,00	0,00	0,00	0,00	20.230,00	0,00	0,00	0,00	-48,00	-20.278,00
22	TOTAL ARTÍCULO	0,00	0,00	0,00	22.244,76	11.395.466,51	0,00	0,00	0,00	-106.013,00	-11.479.234,75
230	DIETAS	0,00	0,00	0,00	0,00	135.359,00	0,00	0,00	0,00	-322,00	-135.681,00
231	LOCOMOCION	0,00	0,00	0,00	0,00	319.397,00	0,00	0,00	0,00	-760,00	-320.157,00
233	OTRAS INDEMNIZACIONES	0,00	0,00	0,00	0,00	265.344,00	0,00	0,00	0,00	-631,00	-265.975,00
23	TOTAL ARTÍCULO	0,00	0,00	0,00	0,00	720.100,00	0,00	0,00	0,00	-1.713,00	-721.813,00
2	TOTAL CAPÍTULO	0,00	0,00	0,00	16.943.592,53	17.020.573,72	55.239,49	50.012,29	0,00	-112.000,00	-83.729,41
359	OTROS GASTOS FINANCIEROS	0,00	0,00	0,00	1.000,00	1.000,00	0,00	0,00	0,00	0,00	0,00
35	TOTAL ARTÍCULO	0,00	0,00	0,00	1.000,00	1.000,00	0,00	0,00	0,00	0,00	0,00
3	TOTAL CAPÍTULO	0,00	0,00	0,00	1.000,00	1.000,00	0,00	0,00	0,00	0,00	0,00
481	PREMIOS BECAS Y PENSIONES DE ESTUDIANTES	0,00	0,00	0,00	72.809,21	0,00	0,00	0,00	0,00	0,00	72.809,21
48	TOTAL ARTÍCULO	0,00	0,00	0,00	72.809,21	0,00	0,00	0,00	0,00	0,00	72.809,21
4	TOTAL CAPÍTULO	0,00	0,00	0,00	72.809,21	0,00	0,00	0,00	0,00	0,00	72.809,21
620	INVERSIONES NUEVAS ASOCIADA AL FUNCIONAMIENTO OPERATIVO DE S	0,00	0,00	0,00	737.233,88	15.585,64	0,00	0,00	0,00	0,00	721.648,24
62	TOTAL ARTÍCULO	0,00	0,00	0,00	737.233,88	15.585,64	0,00	0,00	0,00	0,00	721.648,24
63005	EQUIPAMIENTO DE PROCESO INFORMÁTICO	0,00	0,00	0,00	6.972,04	0,00	0,00	0,00	0,00	0,00	6.972,04
630	INVERSIONES REPOSICION ASOCIADAS AL FUNCIONAMIENTO OPERAT. S	0,00	0,00	0,00	16.765,49	100,00	0,00	0,00	0,00	0,00	16.665,49
63	TOTAL ARTÍCULO	0,00	0,00	0,00	23.737,53	100,00	0,00	0,00	0,00	0,00	23.637,53
6	TOTAL CAPÍTULO	0,00	0,00	0,00	760.971,41	15.685,64	0,00	0,00	0,00	0,00	745.285,77
TOTAL	ECONÓMICA	0,00	0,00	0,00	17.778.373,15	17.037.259,36	55.239,49	50.012,29	0,00	-112.000,00	734.365,57
TOTAL	MOD. INICIALES	0,00	0,00	0,00	0,00	0,00	0,00	0,00	0,00	-112.000,00	-112.000,00

UNIVERSIDAD DE EXTREMADURA

MODIFICACIONES DE CRÉDITO

EJERCICIO 2015 FECHA 31/12/2015

CLASIFICACIÓN ORGÁNICA

18

UNIVERSIDAD DE EXTREMADURA

CLASIFICACIÓN FUNCIONAL POR PROGRAMAS

423B

SERVICIOS COMPLEMENTARIOS Y AYUDA A LA ENSEÑANZA

CLASIFICACIÓN ECONÓMICA	EXPLICACIÓN	CRÉDITOS EXTRAORDINARIOS	SUPLEMENTOS DE CRÉDITO	AMPLIACIONES DE CRÉDITO	TRANSFERENCIAS DE CRÉDITO		INCORPORACIONES REMANENTES DE CRÉDITO	CRÉDITOS GENERADOS POR INGRESOS	BAJAS POR ANULACIÓN Y RECTIFICACIÓN	OTRAS MODIFICACIONES	TOTAL MODIFICACIONES
					POSITIVAS	NEGATIVAS					
200	ARRENDAMIENTO DE TERRENOS Y BIENES NATURALES	0,00	0,00	0,00	603.595,87	90.051,31	65.347,20	97.953,77	0,00	0,00	676.845,53
202	ARRENDAMIENTO DE EDIFICIOS Y OTRAS CONSTRUCCIONES	0,00	0,00	0,00	0,00	200,00	0,00	0,00	0,00	5,00	-195,00
205	ARRENDAMIENTO MOBILIARIO Y ENSERES	0,00	0,00	0,00	0,00	1.394,00	0,00	0,00	0,00	35,00	-1.359,00
20	TOTAL ARTÍCULO	0,00	0,00	0,00	603.595,87	91.645,31	65.347,20	97.953,77	0,00	40,00	675.291,53
212	EDIFICIOS Y OTRAS CONSTRUCC	0,00	0,00	0,00	0,00	101.714,00	0,00	0,00	0,00	2.560,00	-99.154,00
215	MOBILIARIO Y ENSERES	0,00	0,00	0,00	0,00	2.746,00	0,00	0,00	0,00	69,00	-2.677,00
21	TOTAL ARTÍCULO	0,00	0,00	0,00	0,00	104.460,00	0,00	0,00	0,00	2.629,00	-101.831,00
22000	ORDINARIO NO INVENTARIABLE	0,00	0,00	0,00	0,00	14.869,00	0,00	0,00	0,00	374,00	-14.495,00
22002	MATERIAL INF. NO INVENTARIABLE	0,00	0,00	0,00	0,00	8.688,00	0,00	0,00	0,00	219,00	-8.469,00
22100	ENERGIA ELECTRICA	0,00	0,00	0,00	0,00	45.618,00	0,00	0,00	0,00	1.148,00	-44.470,00
22101	AGUA	0,00	0,00	0,00	0,00	6.462,00	0,00	0,00	0,00	163,00	-6.299,00
22102	GAS	0,00	0,00	0,00	0,00	950,00	0,00	0,00	0,00	24,00	-926,00
22103	COMBUSTIBLES	0,00	0,00	0,00	0,00	21.762,00	0,00	0,00	0,00	548,00	-21.214,00
22106	PRODUCTOS FARMACEUTICOS	0,00	0,00	0,00	0,00	2.170,00	0,00	0,00	0,00	55,00	-2.115,00
22109	OTROS SUMINISTROS	0,00	0,00	0,00	0,00	27.412,00	0,00	0,00	0,00	690,00	-26.722,00
22200	TELEFONICAS	0,00	0,00	0,00	0,00	7.328,00	0,00	0,00	0,00	184,00	-7.144,00
22201	POSTALES	0,00	0,00	0,00	0,00	11.703,00	0,00	0,00	0,00	295,00	-11.408,00
223	TRANSPORTES	0,00	0,00	0,00	0,00	27.591,00	0,00	0,00	0,00	694,00	-26.897,00
225	TRIBUTOS	0,00	0,00	0,00	0,00	2.118,00	0,00	0,00	0,00	53,00	-2.065,00
22601	ATENC. PROTOCOL. Y REPRESENTAT	0,00	0,00	0,00	0,00	10.333,00	0,00	0,00	0,00	260,00	-10.073,00
22602	PUBLICIDAD Y PROPAGANDA	0,00	0,00	0,00	0,00	13.100,00	0,00	0,00	0,00	330,00	-12.770,00
22606	REUNIONES, CONFERENCIAS Y CURSOS	0,00	0,00	0,00	0,00	60.637,00	0,00	0,00	0,00	1.526,00	-59.111,00
22609	OTROS	0,00	0,00	0,00	0,00	12.364,00	0,00	0,00	0,00	311,00	-12.053,00

UNIVERSIDAD DE EXTREMADURA

MODIFICACIONES DE CRÉDITO

EJERCICIO 2015 FECHA 31/12/2015

CLASIFICACIÓN ORGÁNICA

18

UNIVERSIDAD DE EXTREMADURA

CLASIFICACIÓN FUNCIONAL POR PROGRAMAS

423B

SERVICIOS COMPLEMENTARIOS Y AYUDA A LA ENSEÑANZ

CLASIFICACIÓN ECONÓMICA	EXPLICACIÓN	CRÉDITOS EXTRAORDINARIOS	SUPLEMENTOS DE CRÉDITO	AMPLIACIONES DE CRÉDITO	TRANSFERENCIAS DE CRÉDITO		INCORPORACIONES REMANENTES DE CRÉDITO	CRÉDITOS GENERADOS POR INGRESOS	BAJAS POR ANULACIÓN Y RECTIFICACIÓN	OTRAS MODIFICACIONES	TOTAL MODIFICACIONES
					POSITIVAS	NEGATIVAS					
22700	LIMPIEZA Y ASEO	0,00	0,00	0,00	0,00	159,00	0,00	0,00	0,00	4,00	-155,00
22701	SEGURIDAD	0,00	0,00	0,00	0,00	1.527,00	0,00	0,00	0,00	38,00	-1.489,00
22706	ESTUDIOS Y TRABAJOS TÉCNICOS	0,00	0,00	0,00	0,00	155.932,00	0,00	0,00	0,00	3.924,00	-152.008,00
22709	OTROS	0,00	0,00	0,00	0,00	35.562,00	0,00	0,00	0,00	895,00	-34.667,00
22	TOTAL ARTÍCULO	0,00	0,00	0,00	0,00	466.285,00	0,00	0,00	0,00	11.735,00	-454.550,00
230	DIETAS	0,00	0,00	0,00	0,00	7.689,00	0,00	0,00	0,00	194,00	-7.495,00
231	LOCOMOCION	0,00	0,00	0,00	0,00	15.972,00	0,00	0,00	0,00	402,00	-15.570,00
23	TOTAL ARTÍCULO	0,00	0,00	0,00	0,00	23.661,00	0,00	0,00	0,00	596,00	-23.065,00
2	TOTAL CAPÍTULO	0,00	0,00	0,00	603.595,87	686.051,31	65.347,20	97.953,77	0,00	15.000,00	95.845,53
48100	BECAS DE ESTUDIO E INVESTIGACION	0,00	0,00	0,00	413.073,66	275.102,17	74.202,82	0,00	0,00	-19.225,00	192.949,31
48102	APORTACION BIBLIOTECA ALONZO ZAMORA	0,00	0,00	0,00	0,00	0,00	0,00	0,00	0,00	-11.540,00	-11.540,00
48113	APORTACION FUNDACION UNIVERSIDAD SOCIEDAD	0,00	0,00	0,00	1.260,00	0,00	40.115,24	401.338,63	0,00	35.000,00	477.713,87
48116	APORTACION CENTRO DOCUMENTACIÓN EUROPEA	0,00	0,00	0,00	2.000,00	2.000,00	1.000,00	0,00	0,00	0,00	1.000,00
48127	PREMIOS A AL EXCELENCIA DOCENTE	0,00	0,00	0,00	0,00	0,00	0,00	0,00	0,00	-7.000,00	-7.000,00
48	TOTAL ARTÍCULO	0,00	0,00	0,00	416.333,66	277.102,17	115.318,06	401.338,63	0,00	-2.765,00	653.123,18
4	TOTAL CAPÍTULO	0,00	0,00	0,00	416.333,66	277.102,17	115.318,06	401.338,63	0,00	-2.765,00	653.123,18
62004	MOBILIARIO Y ENSERES	0,00	0,00	0,00	949,14	0,00	0,00	0,00	0,00	0,00	949,14
62005	EQUIPAMIENTO PROCESO DE INFORMACIÓN	0,00	0,00	0,00	1.828,00	0,00	0,00	0,00	0,00	0,00	1.828,00
620	INVERSIONES NUEVAS ASOCIADA AL FUNCIONAMIENTO OPERATIVO DE S	0,00	0,00	0,00	38.548,08	100,00	0,00	0,00	0,00	0,00	38.448,08
62	TOTAL ARTÍCULO	0,00	0,00	0,00	41.325,22	100,00	0,00	0,00	0,00	0,00	41.225,22
630	INVERSIONES REPOSICION ASOCIADAS AL FUNCIONAMIENTO OPERAT. S	0,00	0,00	0,00	100,00	100,00	0,00	0,00	0,00	0,00	0,00
63	TOTAL ARTÍCULO	0,00	0,00	0,00	100,00	100,00	0,00	0,00	0,00	0,00	0,00
64000	BIBLIOGRAFIA DE INVESTIGACION	0,00	0,00	0,00	0,00	0,00	34,78	0,00	0,00	0,00	34,78

UNIVERSIDAD DE EXTREMADURA

MODIFICACIONES DE CRÉDITO

EJERCICIO 2015 FECHA 31/12/2015

CLASIFICACIÓN ORGÁNICA

18

UNIVERSIDAD DE EXTREMADURA

CLASIFICACIÓN FUNCIONAL POR PROGRAMAS

423B

SERVICIOS COMPLEMENTARIOS Y AYUDA A LA ENSEÑANZ

CLASIFICACIÓN ECONÓMICA	EXPLICACIÓN	CRÉDITOS EXTRAORDINARIOS	SUPLEMENTOS DE CRÉDITO	AMPLIACIONES DE CRÉDITO	TRANSFERENCIAS DE CRÉDITO		INCORPORACIONES REMANENTES DE CRÉDITO	CRÉDITOS GENERADOS POR INGRESOS	BAJAS POR ANULACIÓN Y RECTIFICACIÓN	OTRAS MODIFICACIONES	TOTAL MODIFICACIONES
					POSITIVAS	NEGATIVAS					
64001	CURSOS Y SEMINARIOS	0,00	0,00	0,00	0,00	0,00	169,40	0,00	0,00	0,00	169,40
64007	CONVENIO CONSEJERIA DE CULTURA INCORPORACION DE ESCRITORES	0,00	0,00	0,00	0,00	0,00	0,05	0,00	0,00	0,00	0,05
64012	PROYECTOS DE INVESTIGACION FINANCIACION DIPUTACIONES	0,00	0,00	0,00	0,00	0,00	8.629,39	0,00	0,00	0,00	8.629,39
64014	OTROS PROYECTOS FINANCIACION EMPRESAS PRIVADAS	0,00	0,00	0,00	0,00	0,00	27,30	0,00	0,00	0,00	27,30
64015	INNOVACION EDUCATIVA Y CALIDAD DOCENTE	0,00	0,00	0,00	0,00	0,00	269,30	18.661,37	0,00	0,00	18.930,67
640	GASTOS INV. CARAC. INMATERIAL	0,00	0,00	0,00	17.068,11	8.508,22	693.348,69	373.880,06	0,00	0,00	1.075.788,64
64028	CONVENIO CONSEJERIA DE CULTURA. INCORPORACION ARTISTAS PLAST	0,00	0,00	0,00	0,00	0,00	130,09	0,00	0,00	0,00	130,09
64030	UNIVERSIDAD DE MAYORES	0,00	0,00	0,00	238.658,32	349.894,37	113.332,80	93.006,00	0,00	5.347,00	100.449,75
64050	CURSOS DE VERANO FINANCIADO POR FAMILIAS E INSTITUCIONES	0,00	0,00	0,00	0,00	0,00	16.955,78	2.565,00	0,00	0,00	19.520,78
64051	CURSOS DE VERANO FINANCIADO POR DIPUTACIONES	0,00	0,00	0,00	0,00	0,00	9.129,65	0,00	0,00	0,00	9.129,65
64052	CURSOS DE VERANO FINANCIADO POR AYUNTAMIENTOS	0,00	0,00	0,00	0,00	0,00	17.655,07	450,00	0,00	0,00	18.105,07
64053	CURSOS DE VERANO FINANCIADOS POR ORGANISMOS AUTONOMOS	0,00	0,00	0,00	0,00	0,00	16,22	0,00	0,00	0,00	16,22
64056	CURSOS DE VERANO FINANCIADOS POR EMPRESAS PRIVADAS	0,00	0,00	0,00	0,00	1.000,00	8.142,27	2.800,00	0,00	0,00	9.942,27
64057	CURSOS DE VERANO COMUNIDAD AUTONOMA	0,00	0,00	0,00	1.253,00	1.253,00	18,31	0,00	0,00	0,00	18,31
64075	CONVENIO CONS SANIDAD UNIDAD DE ATENCION ESTUDIANTES	0,00	0,00	0,00	0,00	0,00	34,81	0,00	0,00	0,00	34,81
64090	BECARIOS DE INVESTIGACION	0,00	0,00	0,00	0,00	0,00	20.186,67	0,00	0,00	0,00	20.186,67
64	TOTAL ARTÍCULO	0,00	0,00	0,00	256.979,43	360.655,59	888.080,58	491.362,43	0,00	5.347,00	1.281.113,85
6	TOTAL CAPÍTULO	0,00	0,00	0,00	298.404,65	360.855,59	888.080,58	491.362,43	0,00	5.347,00	1.322.339,07
TOTAL	ECONÓMICA	0,00	0,00	0,00	1.318.334,18	1.324.009,07	1.068.745,84	990.654,83	0,00	17.582,00	2.071.307,78
TOTAL	MOD. INCIALES	0,00	0,00	0,00	0,00	0,00	0,00	0,00	0,00	17.582,00	17.582,00

CLASIFICACIÓN FUNCIONAL POR PROGRAMAS

451P

INFRAESTRUCTURA UNIVERSITARIA

--	--	--	--	--	--	--	--	--	--	--	--

UNIVERSIDAD DE EXTREMADURA

MODIFICACIONES DE CRÉDITO

EJERCICIO 2015 FECHA 31/12/2015

CLASIFICACIÓN ORGÁNICA

18

UNIVERSIDAD DE EXTREMADURA

CLASIFICACIÓN ECONÓMICA	EXPLICACIÓN	CRÉDITOS EXTRAORDINARIOS	SUPLEMENTOS DE CRÉDITO	AMPLIACIONES DE CRÉDITO	TRANSFERENCIAS DE CRÉDITO		INCORPORACIONES REMANENTES DE CRÉDITO	CRÉDITOS GENERADOS POR INGRESOS	BAJAS POR ANULACIÓN Y RECTIFICACIÓN	OTRAS MODIFICACIONES	TOTAL MODIFICACIONES
					POSITIVAS	NEGATIVAS					
62005	EQUIPAMIENTO PROCESO DE INFORMACIÓN	0,00	0,00	0,00	5.000,00	0,00	0,00	0,00	0,00	0,00	5.000,00
62104	INVERSIONES	0,00	0,00	0,00	0,00	0,00	37.630,73	0,00	0,00	0,00	37.630,73
62106	INVERSIONES	0,00	0,00	0,00	0,00	0,00	16.767,13	0,00	0,00	0,00	16.767,13
62108	INFRAESTRUCTURA CIENTIFICA	0,00	0,00	0,00	0,00	0,00	7.602,88	0,00	0,00	0,00	7.602,88
62109	ADECUACION INFRAESTRUCTURAS UNIVERSITARIAS	0,00	0,00	0,00	156.089,65	150.000,00	103.812,79	3.000.000,00	0,00	-650.000,00	2.459.902,44
621	INVERSIONES	0,00	0,00	0,00	0,00	0,00	170.826,44	200.000,00	0,00	0,00	370.826,44
62177	CONV. CONSEJ EDUCACIÓN REHABILITACIÓN EDIF MAGISTERIO CÁCERE	0,00	0,00	0,00	0,00	0,00	29,13	0,00	0,00	0,00	29,13
62178	CAMPUS EXCELENCIA	0,00	0,00	0,00	0,00	0,00	2.582,91	0,00	0,00	0,00	2.582,91
62	TOTAL ARTÍCULO	0,00	0,00	0,00	161.089,65	150.000,00	339.252,01	3.200.000,00	0,00	-650.000,00	2.900.341,66
6	TOTAL CAPÍTULO	0,00	0,00	0,00	161.089,65	150.000,00	339.252,01	3.200.000,00	0,00	-650.000,00	2.900.341,66
TOTAL	ECONÓMICA	0,00	0,00	0,00	161.089,65	150.000,00	339.252,01	3.200.000,00	0,00	-650.000,00	2.900.341,66
TOTAL	MOD. INCIALES	0,00	0,00	0,00	0,00	0,00	0,00	0,00	0,00	-650.000,00	-650.000,00

CLASIFICACIÓN FUNCIONAL POR PROGRAMAS

541A

INVESTIGACION CIENTIFICA

CLASIFICACIÓN ECONÓMICA	EXPLICACIÓN	CRÉDITOS EXTRAORDINARIOS	SUPLEMENTOS DE CRÉDITO	AMPLIACIONES DE CRÉDITO	TRANSFERENCIAS DE CRÉDITO		INCORPORACIONES REMANENTES DE CRÉDITO	CRÉDITOS GENERADOS POR INGRESOS	BAJAS POR ANULACIÓN Y RECTIFICACIÓN	OTRAS MODIFICACIONES	TOTAL MODIFICACIONES
					POSITIVAS	NEGATIVAS					
200	ARRENDAMIENTO DE TERRENOS Y BIENES NATURALES	0,00	0,00	0,00	615.941,80	168.306,55	125.571,35	176.766,43	0,00	0,00	749.973,03
205	ARRENDAMIENTO MOBILIARIO Y ENSERES	0,00	0,00	0,00	0,00	1.223,00	0,00	0,00	0,00	509,00	-714,00
206	ARRENDAMIENTO DE EQUIPOS PARA PROCESOS DE INFORMACION	0,00	0,00	0,00	0,00	4.463,00	0,00	0,00	0,00	1.858,00	-2.605,00
20	TOTAL ARTÍCULO	0,00	0,00	0,00	615.941,80	173.992,55	125.571,35	176.766,43	0,00	2.367,00	746.654,03
212	EDIFICIOS Y OTRAS CONSTRUCC	0,00	0,00	0,00	0,00	13.370,00	0,00	0,00	0,00	5.565,00	-7.805,00
213	MAQUIN., INSTALAC. Y UTILLAJE	0,00	0,00	0,00	0,00	1.263,00	0,00	0,00	0,00	526,00	-737,00
215	MOBILIARIO Y ENSERES	0,00	0,00	0,00	0,00	5.816,00	0,00	0,00	0,00	2.421,00	-3.395,00

UNIVERSIDAD DE EXTREMADURA

MODIFICACIONES DE CRÉDITO

EJERCICIO 2015 FECHA 31/12/2015

CLASIFICACIÓN ORGÁNICA

18

UNIVERSIDAD DE EXTREMADURA

CLASIFICACIÓN FUNCIONAL POR PROGRAMAS

541A

INVESTIGACION CIENTIFICA

CLASIFICACIÓN ECONÓMICA	EXPLICACIÓN	CRÉDITOS EXTRAORDINARIOS	SUPLEMENTOS DE CRÉDITO	AMPLIACIONES DE CRÉDITO	TRANSFERENCIAS DE CRÉDITO		INCORPORACIONES REMANENTES DE CRÉDITO	CRÉDITOS GENERADOS POR INGRESOS	BAJAS POR ANULACIÓN Y RECTIFICACIÓN	OTRAS MODIFICACIONES	TOTAL MODIFICACIONES
					POSITIVAS	NEGATIVAS					
216	EQUIPOS PROCESOS DE INFORMAC	0,00	0,00	0,00	0,00	50,00	0,00	0,00	0,00	21,00	-29,00
219	OTRO INMOVILIZADO MATERIAL	0,00	0,00	0,00	0,00	23.827,00	0,00	0,00	0,00	9.918,00	-13.909,00
21	TOTAL ARTÍCULO	0,00	0,00	0,00	0,00	44.326,00	0,00	0,00	0,00	18.451,00	-25.875,00
22000	ORDINARIO NO INVENTARIABLE	0,00	0,00	0,00	0,00	31.915,00	0,00	0,00	0,00	13.285,00	-18.630,00
22001	PRENSA, REVISTAS, LIBROS Y OTRAS PUBLICACIONES	0,00	0,00	0,00	0,00	1.920,00	0,00	0,00	0,00	799,00	-1.121,00
22002	MATERIAL INF. NO INVENTARIABLE	0,00	0,00	0,00	0,00	5.727,00	0,00	0,00	0,00	2.384,00	-3.343,00
22100	ENERGIA ELECTRICA	0,00	0,00	0,00	0,00	100.681,00	0,00	0,00	0,00	25.000,00	-75.681,00
22102	GAS	0,00	0,00	0,00	0,00	16.073,00	0,00	0,00	0,00	6.690,00	-9.383,00
22103	COMBUSTIBLES	0,00	0,00	0,00	0,00	6.731,00	0,00	0,00	0,00	2.802,00	-3.929,00
22104	VESTUARIO	0,00	0,00	0,00	0,00	92,00	0,00	0,00	0,00	38,00	-54,00
22105	PRODUCTOS ALIMENTICIOS	0,00	0,00	0,00	0,00	10.636,00	0,00	0,00	0,00	3.000,00	-7.636,00
22106	PRODUCTOS FARMACEUTICOS	0,00	0,00	0,00	0,00	20.788,00	0,00	0,00	0,00	3.000,00	-17.788,00
22109	OTROS SUMINISTROS	0,00	0,00	0,00	0,00	70.240,00	0,00	0,00	0,00	3.553,00	-66.687,00
22200	TELEFONICAS	0,00	0,00	0,00	0,00	11.407,00	0,00	0,00	0,00	5.129,00	-6.278,00
22201	POSTALES	0,00	0,00	0,00	0,00	3.329,00	0,00	0,00	0,00	1.386,00	-1.943,00
223	TRANSPORTES	0,00	0,00	0,00	0,00	3.866,00	0,00	0,00	0,00	1.609,00	-2.257,00
224	PRIMAS DE SEGUROS	0,00	0,00	0,00	0,00	466,00	0,00	0,00	0,00	194,00	-272,00
225	TRIBUTOS	0,00	0,00	0,00	0,00	442,00	0,00	0,00	0,00	184,00	-258,00
22600	CANONES	0,00	0,00	0,00	0,00	4.886,00	0,00	0,00	0,00	1.905,00	-2.981,00
22601	ATENC. PROTOCOL. Y REPRESENTAT	0,00	0,00	0,00	0,00	1.500,00	0,00	0,00	0,00	170,00	-1.330,00
22602	PUBLICIDAD Y PROPAGANDA	0,00	0,00	0,00	0,00	1.190,00	0,00	0,00	0,00	29,00	-1.161,00
22603	JURIDICOS, CONTENCIOSOS	0,00	0,00	0,00	0,00	150,00	0,00	0,00	0,00	148,00	-2,00
22606	REUNIONES, CONFERENCIAS Y CURSOS	0,00	0,00	0,00	0,00	7.131,00	0,00	0,00	0,00	0,00	-7.131,00

UNIVERSIDAD DE EXTREMADURA

MODIFICACIONES DE CRÉDITO

EJERCICIO 2015 FECHA 31/12/2015

CLASIFICACIÓN ORGÁNICA

18

UNIVERSIDAD DE EXTREMADURA

CLASIFICACIÓN FUNCIONAL POR PROGRAMAS

541A

INVESTIGACION CIENTIFICA

CLASIFICACIÓN ECONÓMICA	EXPLICACIÓN	CRÉDITOS EXTRAORDINARIOS	SUPLEMENTOS DE CRÉDITO	AMPLIACIONES DE CRÉDITO	TRANSFERENCIAS DE CRÉDITO		INCORPORACIONES REMANENTES DE CRÉDITO	CRÉDITOS GENERADOS POR INGRESOS	BAJAS POR ANULACIÓN Y RECTIFICACIÓN	OTRAS MODIFICACIONES	TOTAL MODIFICACIONES
					POSITIVAS	NEGATIVAS					
22609	OTROS	0,00	0,00	0,00	0,00	1.018,00	0,00	0,00	0,00	424,00	-594,00
22700	LIMPIEZA Y ASEO	0,00	0,00	0,00	0,00	70.681,00	0,00	0,00	0,00	70.681,00	0,00
22701	SEGURIDAD	0,00	0,00	0,00	0,00	42.129,00	0,00	0,00	0,00	42.129,00	0,00
22706	ESTUDIOS Y TRABAJOS TECNICOS	0,00	0,00	0,00	0,00	12.198,00	0,00	0,00	0,00	-681,00	-12.879,00
22709	OTROS	0,00	0,00	0,00	0,00	934,00	0,00	0,00	0,00	389,00	-545,00
22	TOTAL ARTÍCULO	0,00	0,00	0,00	0,00	426.130,00	0,00	0,00	0,00	184.247,00	-241.883,00
230	DIETAS	0,00	0,00	0,00	0,00	9.500,00	0,00	0,00	0,00	1.356,00	-8.144,00
231	LOCOMOCION	0,00	0,00	0,00	0,00	8.042,00	0,00	0,00	0,00	-421,00	-8.463,00
233	OTRAS INDEMNIZACIONES	0,00	0,00	0,00	0,00	1.206,00	0,00	0,00	0,00	0,00	-1.206,00
23	TOTAL ARTÍCULO	0,00	0,00	0,00	0,00	18.748,00	0,00	0,00	0,00	935,00	-17.813,00
2	TOTAL CAPÍTULO	0,00	0,00	0,00	615.941,80	663.196,55	125.571,35	176.766,43	0,00	206.000,00	461.083,03
359	OTROS GASTOS FINANCIEROS	0,00	0,00	0,00	276.534,30	40.708,00	0,00	25.164,61	0,00	-34.079,00	226.911,91
35	TOTAL ARTÍCULO	0,00	0,00	0,00	276.534,30	40.708,00	0,00	25.164,61	0,00	-34.079,00	226.911,91
3	TOTAL CAPÍTULO	0,00	0,00	0,00	276.534,30	40.708,00	0,00	25.164,61	0,00	-34.079,00	226.911,91
62002	MAQUINARIA, INSTALAC. Y UTILLAJE	0,00	0,00	0,00	7.346,00	0,00	0,00	0,00	0,00	0,00	7.346,00
620	INVERSIONES NUEVAS ASOCIADA AL FUNCIONAMIENTO OPERATIVO DE S	0,00	0,00	0,00	107.285,69	100,00	0,00	0,00	0,00	0,00	107.185,69
62108	INFRAESTRUCTURA CIENTIFICA	0,00	0,00	0,00	0,00	0,00	9.419.966,32	131,49	0,00	0,00	9.420.097,81
62	TOTAL ARTÍCULO	0,00	0,00	0,00	114.631,69	100,00	9.419.966,32	131,49	0,00	0,00	9.534.629,50
630	INVERSIONES REPOSICION ASOCIADAS AL FUNCIONAMIENTO OPERAT. S	0,00	0,00	0,00	100,00	100,00	0,00	0,00	0,00	0,00	0,00
63	TOTAL ARTÍCULO	0,00	0,00	0,00	100,00	100,00	0,00	0,00	0,00	0,00	0,00
64000	BIBLIOGRAFIA DE INVESTIGACION	0,00	0,00	0,00	0,00	0,00	5.953,26	0,00	0,00	0,00	5.953,26
64001	CURSOS Y SEMINARIOS	0,00	0,00	0,00	0,00	0,00	718,01	0,00	0,00	0,00	718,01
64002	PROYECTOS FINANCIACION ADMINISTRACION CENTRAL	0,00	0,00	0,00	0,00	3.940,02	11.551,74	0,00	0,00	0,00	7.611,72

UNIVERSIDAD DE EXTREMADURA

MODIFICACIONES DE CRÉDITO

EJERCICIO 2015 FECHA 31/12/2015

CLASIFICACIÓN ORGÁNICA

18

UNIVERSIDAD DE EXTREMADURA

CLASIFICACIÓN FUNCIONAL POR PROGRAMAS

541A

INVESTIGACION CIENTIFICA

CLASIFICACIÓN ECONÓMICA	EXPLICACIÓN	CRÉDITOS EXTRAORDINARIOS	SUPLEMENTOS DE CRÉDITO	AMPLIACIONES DE CRÉDITO	TRANSFERENCIAS DE CRÉDITO		INCORPORACIONES REMANENTES DE CRÉDITO	CRÉDITOS GENERADOS POR INGRESOS	BAJAS POR ANULACIÓN Y RECTIFICACIÓN	OTRAS MODIFICACIONES	TOTAL MODIFICACIONES
					POSITIVAS	NEGATIVAS					
64004	PROYECTOS FINANCIACION JUNTA EXTREM CONVENIOS Y PROYECTOS	0,00	0,00	0,00	0,00	0,00	13.165,18	0,00	0,00	0,00	13.165,18
64005	CONTRATOS ART 83 LOU	0,00	0,00	0,00	2.749.953,74	4.504.520,60	4.148.950,30	952.174,76	0,00	478.600,00	3.825.158,20
64006	PROYECTOS DE UE	0,00	0,00	0,00	0,00	0,00	44.131,19	0,00	0,00	0,00	44.131,19
64008	PROYECTOS FINANCIACION JUNTA DE EXTREMADURA	0,00	0,00	0,00	0,00	0,00	30.269,64	0,00	0,00	0,00	30.269,64
64010	PROYECTOS INVESTIGACION OTRAS CC AA	0,00	0,00	0,00	0,00	0,00	432,97	0,00	0,00	0,00	432,97
64011	PROYECTOS FINANCIADOS POR AYUNTAMIENTOS	0,00	0,00	0,00	0,00	0,00	544,45	0,00	0,00	0,00	544,45
64012	PROYECTOS DE INVESTIGACION FINANCIACION DIPUTACIONES	0,00	0,00	0,00	0,00	0,00	600,00	0,00	0,00	0,00	600,00
64014	OTROS PROYECTOS FINANCIACION EMPRESAS PRIVADAS	0,00	0,00	0,00	0,00	0,00	8.346,55	0,00	0,00	0,00	8.346,55
64015	INNOVACION EDUCATIVA Y CALIDAD DOCENTE	0,00	0,00	0,00	0,00	0,00	10,90	0,00	0,00	0,00	10,90
640	GASTOS INV. CARAC. INMATERIAL	0,00	0,00	0,00	6.022.640,52	547.719,44	1.846.960,05	770.385,19	0,00	0,00	8.092.266,32
64018	PLAN DE INICIACION A LA INVESTIGACION DESARROLLO TECNOLOGICO	0,00	0,00	0,00	0,00	356,22	390,85	0,00	0,00	0,00	34,63
64020	PROYECTOS SUBVENCIONADOS POR FAMILIAS E INSTITUCIONES	0,00	0,00	0,00	0,00	0,00	570,66	0,00	0,00	0,00	570,66
64027	ADAPTACION UEX AL EEES	0,00	0,00	0,00	0,00	0,00	161,83	0,00	0,00	0,00	161,83
64032	COSTES INDIRECTOS Y GASTOS GENERALES DE INVESTIGACION	0,00	0,00	0,00	0,00	111,73	111,73	0,00	0,00	0,00	0,00
64035	EMPRESAS PRIVADAS ACTIVIDADES EN ID	0,00	0,00	0,00	1.000,00	1.000,00	516,68	7.681,82	0,00	0,00	8.198,50
64036	GASTOS DE GESTIÓN E IMPREVISTOS	0,00	0,00	0,00	0,00	5.311,70	97.036,30	14.150,00	0,00	0,00	105.874,60
64037	PLAN REGIONAL INVESTIGACIÓN PROYECTOS DE INVESTIGACIÓN	0,00	0,00	0,00	568.713,58	1.107.347,12	816.194,53	24.000,00	0,00	544.438,00	845.998,99
64038	PLAN REGIONAL INVESTIGACION MEDIDAS DE ACOMPAÑAMIENTO	0,00	0,00	0,00	1.662.906,36	1.805.984,51	2.496,54	365.466,31	0,00	-384.633,00	-159.748,30
64039	PLAN REGIONAL DE INVESTIGACIÓN FORMACIÓN PERSONAL INVESTIGAD	0,00	0,00	0,00	71.015,00	910.447,97	344.430,53	807.150,71	0,00	-373.756,00	-61.607,73
64044	JUNTA EXTREMADURA OTRAS ACTIVIDADES DE INVESTIGACIÓN	0,00	0,00	0,00	1.300,00	19.823,79	37.298,11	672.282,20	0,00	0,00	691.056,52
64045	OTRAS CC AA PROYECTOS Y OTRAS ACTIVIDADES DE I D	0,00	0,00	0,00	0,00	0,00	155,34	0,00	0,00	0,00	155,34
64046	PROGRAMA MARCO PROYECTOS I D	0,00	0,00	0,00	180.000,00	269.365,20	153.448,81	36.423,95	0,00	-90.000,00	10.507,56
64047	PROGRAMA MARCO RECURSOS HUMANOS	0,00	0,00	0,00	0,00	0,00	207.356,79	0,00	0,00	100.000,00	307.356,79

UNIVERSIDAD DE EXTREMADURA

MODIFICACIONES DE CRÉDITO

EJERCICIO 2015 FECHA 31/12/2015

CLASIFICACIÓN ORGÁNICA

18

UNIVERSIDAD DE EXTREMADURA

CLASIFICACIÓN FUNCIONAL POR PROGRAMAS

541A

INVESTIGACION CIENTIFICA

CLASIFICACIÓN ECONÓMICA	EXPLICACIÓN	CRÉDITOS EXTRAORDINARIOS	SUPLEMENTOS DE CRÉDITO	AMPLIACIONES DE CRÉDITO	TRANSFERENCIAS DE CRÉDITO		INCORPORACIONES REMANENTES DE CRÉDITO	CRÉDITOS GENERADOS POR INGRESOS	BAJAS POR ANULACIÓN Y RECTIFICACIÓN	OTRAS MODIFICACIONES	TOTAL MODIFICACIONES
					POSITIVAS	NEGATIVAS					
64048	PROGRAMA MARCO OTRAS ACTIVIDADES	0,00	0,00	0,00	13.184,51	13.184,51	37.027,19	0,00	0,00	0,00	37.027,19
64049	PROGRAMAS DE COOPERACIÓN TRANSFRONTERIZAS INTERREG	0,00	0,00	0,00	202.742,03	249.126,64	54.215,53	97.760,22	0,00	-100.000,00	5.591,14
64054	PLAN NACIONAL DE INVESTIGACION MEC	0,00	0,00	0,00	1.842.744,18	2.806.980,45	5.300.830,15	780.727,35	0,00	44.000,00	5.161.321,23
64058	PLAN NACIONAL DE INVESTIGACIÓN OTROS MINISTERIOS	0,00	0,00	0,00	137.700,00	272.117,91	178.402,69	57.894,80	0,00	-222.300,00	-120.420,42
64059	PLAN NACIONAL DE INVESTIGACIÓN ACCIONES COMPLEMENTARIAS Y OT	0,00	0,00	0,00	0,00	0,00	8.146,58	0,00	0,00	-100.000,00	-91.853,42
64060	PLAN NACIONAL DE INVESTIGACIÓN FORMACIÓN PERSONAL INVESTIGAD	0,00	0,00	0,00	662.127,70	1.031.617,91	336.930,52	36.847,41	0,00	490.000,00	494.287,72
64061	OTRAS TRANSFERENCIAS PARA ACTIVIDADES DE INVESTIGACIÓN	0,00	0,00	0,00	1.000,00	1.000,00	42.509,38	32.000,00	0,00	0,00	74.509,38
64062	ORGANISMOS AUTONOMOS ACTIVIDADES I D	0,00	0,00	0,00	5.197,49	5.197,49	0,00	0,00	0,00	44.100,00	44.100,00
64064	DIPUTACIONES ACTIVIDADES I D	0,00	0,00	0,00	458.046,99	584.730,79	328.058,48	0,00	0,00	5.000,00	206.374,68
64065	PROGRAMA PROPIO BIBLIOGRAFIA Y SOFTWARE DE GESTIÓN BIBLIOGRA	0,00	0,00	0,00	1.000.000,00	1.000.000,00	18.555,74	150.000,00	0,00	11.000,00	179.555,74
64066	PROGRAMA PROPIO AYUDA BASICA A GRUPOS DE INVESTIGACIÓN	0,00	0,00	0,00	449.399,72	449.738,64	1.246.406,11	0,00	0,00	300.000,00	1.546.067,19
64067	PROGRAMA PROPIO DEVOLUCIONES DE COSTES INDIRECTOS	0,00	0,00	0,00	389.327,05	455.667,47	800.656,60	55.950,00	0,00	25.126,00	815.392,18
64068	PROGRAMA PROPIO PROGRAMA DE GESTORES DE PROYECTOS	0,00	0,00	0,00	250.000,00	591.217,86	262.673,84	0,00	0,00	0,00	-78.544,02
64069	PROGRAMA PROPIO PLAN DE INICIACIÓN A LA INVESTIGACIÓN ORIENT	0,00	0,00	0,00	195.000,00	344.831,85	204.614,64	0,00	0,00	-1.000,00	53.782,79
64070	PROGRAMA PROPIO PLAN MANTENIMIENTO MATERIAL CIENTIFICO	0,00	0,00	0,00	14.410,79	19.118,11	36.441,86	2.343,70	0,00	2.594,00	36.672,24
64073	ACCIONES PARA PREPARACION PROPUESTA NUEVOS PLANES ESTUDIOS	0,00	0,00	0,00	60.000,00	124.437,83	4.437,83	0,00	0,00	0,00	-60.000,00
64082	PROGRAMA PROPIO PLAN DE FORMACION RR.HH. EN ID	0,00	0,00	0,00	170.827,00	426.264,66	113.027,96	279.327,00	0,00	-189.411,00	-52.493,70
64086	PROGRAMA CUASIEMPRESAS	0,00	0,00	0,00	0,00	27.842,69	27.842,69	0,00	0,00	0,00	0,00
64090	BECARIOS DE INVESTIGACION	0,00	0,00	0,00	508.735,83	78.452,60	88.716,10	0,00	0,00	0,00	518.999,33
64093	Prórroga contratos Ramón y Cajal	0,00	0,00	0,00	0,00	0,00	0,00	0,00	0,00	53.000,00	53.000,00
64	TOTAL ARTÍCULO	0,00	0,00	0,00	17.617.972,49	17.657.455,71	16.861.296,83	5.142.565,42	0,00	636.758,00	22.601.137,03
6	TOTAL CAPÍTULO	0,00	0,00	0,00	17.732.704,18	17.657.655,71	26.281.263,15	5.142.696,91	0,00	636.758,00	32.135.766,53
91100	REINTEGRO ANTICIPO MICINN PARA INFRAESTRUCTURA CIENTIFICA	0,00	0,00	0,00	42.998,78	42.998,78	0,00	0,00	0,00	-1.190,00	-1.190,00

UNIVERSIDAD DE EXTREMADURA

MODIFICACIONES DE CRÉDITO

EJERCICIO 2015 FECHA 31/12/2015

CLASIFICACIÓN ORGÁNICA

18

UNIVERSIDAD DE EXTREMADURA

CLASIFICACIÓN FUNCIONAL POR PROGRAMAS

541A

INVESTIGACION CIENTIFICA

CLASIFICACIÓN ECONÓMICA	EXPLICACIÓN	CRÉDITOS EXTRAORDINARIOS	SUPLEMENTOS DE CRÉDITO	AMPLIACIONES DE CRÉDITO	TRANSFERENCIAS DE CRÉDITO		INCORPORACIONES REMANENTES DE CRÉDITO	CRÉDITOS GENERADOS POR INGRESOS	BAJAS POR ANULACIÓN Y RECTIFICACIÓN	OTRAS MODIFICACIONES	TOTAL MODIFICACIONES
					POSITIVAS	NEGATIVAS					
91101	REINTEGRO ANTICIPO MICINN PARA INSTITUTOS DE INVESTIGACIÓN	0,00	0,00	0,00	284.057,12	284.057,12	0,00	0,00	0,00	-348.976,00	-348.976,00
91102	REINTEGRO ANTICIPO MICINN PARA INNOCAMPUS	0,00	0,00	0,00	0,00	0,00	0,00	0,00	0,00	805,00	805,00
91103	Amortiz prestamo infraestructura científica convocatoria 2013	0,00	0,00	0,00	0,00	0,00	0,00	0,00	0,00	113.618,00	113.618,00
91	TOTAL ARTÍCULO	0,00	0,00	0,00	327.055,90	327.055,90	0,00	0,00	0,00	-235.743,00	-235.743,00
9	TOTAL CAPÍTULO	0,00	0,00	0,00	327.055,90	327.055,90	0,00	0,00	0,00	-235.743,00	-235.743,00
TOTAL	ECONÓMICA	0,00	0,00	0,00	18.952.236,18	18.688.616,16	26.406.834,50	5.344.627,95	0,00	572.936,00	32.588.018,47
TOTAL	MOD. INCIALES	0,00	0,00	0,00	0,00	0,00	0,00	0,00	0,00	572.936,00	572.936,00

UNIVERSIDAD DE EXTREMADURA

MODIFICACIONES DE CRÉDITO

EJERCICIO 2015 FECHA 31/12/2015

TOTALES POR CAPÍTULOS

CLASIFICACIÓN ECONÓMICA	EXPLICACIÓN	CRÉDITOS EXTRAORDINARIOS	SUPLEMENTOS DE CRÉDITO	AMPLIACIONES DE CRÉDITO	TRANSFERENCIAS DE CRÉDITO		INCORPORACIONES REMANENTES DE CRÉDITO	CRÉDITOS GENERADOS POR INGRESOS	BAJAS POR ANULACIÓN Y RECTIFICACIÓN	OTRAS MODIFICACIONES	TOTAL MODIFICACIONES
					POSITIVAS	NEGATIVAS					
1	GASTOS DE PERSONAL	0,00	0,00	0,00	101.015.913,36	101.736.743,50	855.862,15	270,00	0,00	-881.378,00	-746.075,99
2	GASTOS CORRIENTES EN BIENES Y SERVICIOS	0,00	0,00	0,00	18.794.007,72	19.079.831,96	249.159,23	324.871,66	0,00	144.731,00	432.937,65
3	GASTOS FINANCIEROS	0,00	0,00	0,00	277.534,30	41.708,00	0,00	25.164,61	0,00	-34.079,00	226.911,91
4	TRANSFERENCIAS CORRIENTES	0,00	0,00	0,00	1.274.704,12	982.310,17	642.820,69	1.297.568,88	0,00	-375.006,00	1.857.777,52
6	INVERSIONES REALES	0,00	0,00	0,00	20.380.593,98	19.902.159,85	29.502.670,33	10.266.476,22	0,00	129.815,00	40.377.395,68
8	ACTIVOS FINANCIEROS	0,00	0,00	0,00	36.000,00	36.000,00	0,00	0,00	0,00	0,00	0,00
9	PASIVOS FINANCIEROS	0,00	0,00	0,00	327.055,90	327.055,90	0,00	0,00	0,00	-235.743,00	-235.743,00
TOTAL		0,00	0,00	0,00	142.105.809,38	142.105.809,38	31.250.512,40	11.914.351,37	0,00	-1.251.660,00	41.913.203,77

UNIVERSIDAD DE EXTREMADURA

MODIFICACIONES DE CRÉDITO

EJERCICIO 2015 FECHA 31/12/2015

TOTALES POR PROGRAMAS

PROGRAMAS	EXPLICACIÓN	CRÉDITOS EXTRAORDINARIOS	SUPLEMENTOS DE CRÉDITO	AMPLIACIONES DE CRÉDITO	TRANSFERENCIAS DE CRÉDITO		INCORPORACIONES REMANENTES DE CRÉDITO	CRÉDITOS GENERADOS POR INGRESOS	BAJAS POR ANULACIÓN Y RECTIFICACIÓN	OTRAS MODIFICACIONES	TOTAL MODIFICACIONES
					POSITIVAS	NEGATIVAS					
121A	DIRECCION Y SERV GENERALES DE LA ADMON GRAL, PERSONAL Y PLAN	0,00	0,00	0,00	99.860.283,36	100.581.113,50	0,00	270,00	0,00	-595.990,00	-1.316.550,14
136A	ACCION DE LA UNIVERSIDAD EN EL EXTERIOR. RELACIONES INTERNACIONALES	0,00	0,00	0,00	948.731,42	952.790,61	1.258.198,41	1.948.498,05	0,00	-329.531,00	2.873.106,27
313E	ACCION SOCIAL EN FAVOR DE FUNCIONARIOS	0,00	0,00	0,00	1.249.718,00	1.249.718,00	855.862,15	0,00	0,00	-285.388,00	570.474,15
322J	NUEVAS TECNOLOGIAS APLICADAS A LA EDUCACION	0,00	0,00	0,00	385.718,82	411.156,28	15.339,20	0,00	0,00	15.000,00	4.901,74
322L	CONVERGENCIA EUROPEA. CALIDAD DOCENTE Y CURSOS DE POSTGRADO	0,00	0,00	0,00	1.451.324,62	1.711.146,40	1.251.040,80	380.288,25	0,00	115.731,00	1.487.238,27
422D	ENSEÑANZAS UNIVERSITARIAS	0,00	0,00	0,00	17.778.373,15	17.037.259,36	55.239,49	50.012,29	0,00	-112.000,00	734.365,57
423B	SERVICIOS COMPLEMENTARIOS Y AYUDA A LA ENSEÑANZA	0,00	0,00	0,00	1.318.334,18	1.324.009,07	1.068.745,84	990.654,83	0,00	17.582,00	2.071.307,78
451P	INFRAESTRUCTURA UNIVERSITARIA	0,00	0,00	0,00	161.089,65	150.000,00	339.252,01	3.200.000,00	0,00	-650.000,00	2.900.341,66
541A	INVESTIGACION CIENTIFICA	0,00	0,00	0,00	18.952.236,18	18.688.616,16	26.406.834,50	5.344.627,95	0,00	572.936,00	32.588.018,47
TOTAL		0,00	0,00	0,00	142.105.809,38	142.105.809,38	31.250.512,40	11.914.351,37	0,00	-1.251.660,00	41.913.203,77

TOTALES POR ORGÁNICAS

ORGÁNICAS	EXPLICACIÓN	CRÉDITOS EXTRAORDINARIOS	SUPLEMENTOS DE CRÉDITO	AMPLIACIONES DE CRÉDITO	TRANSFERENCIAS DE CRÉDITO		INCORPORACIONES REMANENTES DE CRÉDITO	CRÉDITOS GENERADOS POR INGRESOS	BAJAS POR ANULACIÓN Y RECTIFICACIÓN	OTRAS MODIFICACIONES	TOTAL MODIFICACIONES
					POSITIVAS	NEGATIVAS					
18	UNIVERSIDAD DE EXTREMADURA	0,00	0,00	0,00	142.105.809,38	142.105.809,38	31.250.512,40	11.914.351,37	0,00	-1.251.660,00	41.913.203,77
TOTAL		0,00	0,00	0,00	142.105.809,38	142.105.809,38	31.250.512,40	11.914.351,37	0,00	-1.251.660,00	41.913.203,77

UNIVERSIDAD DE EXTREMADURA

MODIFICACIONES DE CRÉDITO

EJERCICIO 2015 FECHA 31/12/2015

EXPLICACIÓN	CRÉDITOS EXTRAORDINARIOS	SUPLEMENTOS DE CRÉDITO	AMPLIACIONES DE CRÉDITO	TRANSFERENCIAS DE CRÉDITO		INCORPORACIONES REMANENTES DE CRÉDITO	CRÉDITOS GENERADOS POR INGRESOS	BAJAS POR ANULACIÓN Y RECTIFICACIÓN	OTRAS MODIFICACIONES	TOTAL MODIFICACIONES
				POSITIVAS	NEGATIVAS					
Total Capítulo 1	0,00	0,00	0,00	101.015.913,36	101.736.743,50	855.862,15	270,00	0,00	-881.378,00	-746.075,99
Total Capítulo 2	0,00	0,00	0,00	18.794.007,72	19.079.831,96	249.159,23	324.871,66	0,00	144.731,00	432.937,65
Total Capítulo 3	0,00	0,00	0,00	277.534,30	41.708,00	0,00	25.164,61	0,00	-34.079,00	226.911,91
Total Capítulo 4	0,00	0,00	0,00	1.274.704,12	982.310,17	642.820,69	1.297.568,88	0,00	-375.006,00	1.857.777,52
TOTAL OPERACIONES CORRIENTES	0,00	0,00	0,00	121.362.159,50	121.840.593,63	1.747.842,07	1.647.875,15	0,00	-1.145.732,00	1.771.551,09
Total Capítulo 6	0,00	0,00	0,00	20.380.593,98	19.902.159,85	29.502.670,33	10.266.476,22	0,00	129.815,00	40.377.395,68
Total Capítulo 7	0,00	0,00	0,00	0,00	0,00	0,00	0,00	0,00	0,00	0,00
TOTAL OPERACIONES DE CAPITAL	0,00	0,00	0,00	20.380.593,98	19.902.159,85	29.502.670,33	10.266.476,22	0,00	129.815,00	40.377.395,68
TOTAL OPERACIONES NO FINANCIERAS	0,00	0,00	0,00	141.742.753,48	141.742.753,48	31.250.512,40	11.914.351,37	0,00	-1.015.917,00	42.148.946,77
Total Capítulo 8	0,00	0,00	0,00	36.000,00	36.000,00	0,00	0,00	0,00	0,00	0,00
Total Capítulo 9	0,00	0,00	0,00	327.055,90	327.055,90	0,00	0,00	0,00	-235.743,00	-235.743,00
TOTAL OPERACIONES FINANCIERAS	0,00	0,00	0,00	363.055,90	363.055,90	0,00	0,00	0,00	-235.743,00	-235.743,00
TOTAL	0,00	0,00	0,00	142.105.809,38	142.105.809,38	31.250.512,40	11.914.351,37	0,00	-1.251.660,00	41.913.203,77

D.4.2 Remanentes de crédito.

Clasificación Orgánica: 18 UNIVERSIDAD DE EXTREMADURA
Clasificación Funcional: 121A DIRECCION Y SERV GENERALES DE LA ADMON GRAL, PERSONA

Clasificación Económica	Explicación	Remanentes Comprometidos	Remanentes No Comprometidos	Total Remanentes
10000	RETRIBUCIONES BASICAS	0,00	0,12	0,12
10001	RETRIBUCIONES COMPLEMENTARIAS	0,00	0,50	0,50
	Subtotal Artículo 10	0,00	0,62	0,62
11000	RETRIBUCIONES BASICAS	0,00	14.677,00	14.677,00
11001	RETRIBUCIONES COMPLEMENTARIAS	0,00	30.295,00	30.295,00
	Subtotal Artículo 11	0,00	44.972,00	44.972,00
12000	RETRIBUCIONES BASICAS PDI	0,00	112,13	112,13
12001	RETRIBUCIONES BASICAS PAS	0,00	108.349,60	108.349,60
12002	RETRIBUCIONES BASICAS PROFESORADO PLAZAS VINCULADAS	0,00	1.115,30	1.115,30
12100	RETRIBUCIONES COMPLEMENTARIAS PDI	0,00	383,32	383,32
12101	RETRIBUCIONES COMPLEMENTARIAS PAS	0,00	169.369,95	169.369,95
12166	RETRIBUCIONES COMPLEMENTARIAS PROFESORADO PLAZAS VINCULADAS	0,00	5.483,48	5.483,48
	Subtotal Artículo 12	0,00	284.813,78	284.813,78
13000	RETRIBUCIONES BASICAS PERSONAL LABORAL FIJO PDI	0,00	99.091,10	99.091,10
13001	RETRIBUCIONES BASICAS PERSONAL LABORAL FIJO PAS	0,00	56.226,66	56.226,66
13100	RETRIBUCIONES COMPLEMENTARIAS PERSONAL LABORAL FIJO PDI	0,00	69.584,03	69.584,03
13101	RETRIBUCIONES COMPLEMENTARIAS PERSONAL LABORAL FIJO PAS	0,00	34.499,12	34.499,12
13200	RETRIBUCIONES BASICAS PERSONAL LABORAL TEMPORAL PDI	0,00	202.771,59	202.771,59
13201	RETRIBUCIONES BASICAS PERSONAL LABORAL TEMPORAL PAS	0,00	439,32	439,32
13300	RETRIBUCIONES COMPLEMENTARIAS PERSONAL LABORAL TEMPORAL PDI	0,00	16.178,53	16.178,53



UNIVERSIDAD DE EXTREMADURA

REMANENTES DE CRÉDITO

EJERCICIO 2015 FECHA 31/12/2015

Clasificación Económica	Explicación	Remanentes Comprometidos	Remanentes No Comprometidos	Total Remanentes
13301	RETRIBUCIONES COMPLEMENTARIAS PERSONAL LABORAL TEMPORAL PAS	0,00	557,13	557,13
	Subtotal Artículo 13	0,00	479.347,48	479.347,48
14400	RETRIBUCIONES OTRO PERSONAL PDI	0,00	0,00	0,00
	Subtotal Artículo 14	0,00	0,00	0,00
15000	PRODUCTIVIDAD PDI	0,00	16.957,24	16.957,24
15001	PRODUCTIVIDAD PAS	0,00	60.082,24	60.082,24
15002	PRODUCTIVIDAD PROFESORADO PLAZAS VINCULADAS	0,00	11.968,69	11.968,69
15101	GRATIFICACIONES PAS	0,00	20.709,13	20.709,13
	Subtotal Artículo 15	0,00	109.717,30	109.717,30
160	CUOTAS SOCIALES	0,00	310.848,82	310.848,82
	Subtotal Artículo 16	0,00	310.848,82	310.848,82
	Subtotal Capítulo 1	0,00	1.229.700,00	1.229.700,00
	TOTAL	0,00	1.229.700,00	1.229.700,00

Clasificación Orgánica: 18 UNIVERSIDAD DE EXTREMADURA
Clasificación Funcional: 136A ACCION DE LA UNIVERSIDAD EN EL EXTERIOR. RELACIONES IN

Clasificación Económica	Explicación	Remanentes Comprometidos	Remanentes No Comprometidos	Total Remanentes
200	ARRENDAMIENTO DE TERRENOS Y BIENES NATURALES	0,00	17.326,25	17.326,25
204	ARRENDAMIENTO MATERIAL DE TRANSPORTE	0,00	0,00	0,00
	Subtotal Artículo 20	0,00	17.326,25	17.326,25
212	EDIFICIOS Y OTRAS CONSTRUCC	0,00	0,00	0,00
215	MOBILIARIO Y ENSERES	0,00	-74,71	-74,71
216	EQUIPOS PROCESOS DE INFORMAC	0,00	-72,60	-72,60
	Subtotal Artículo 21	0,00	-147,31	-147,31
22000	ORDINARIO NO INVENTARIABLE	0,00	-5.235,17	-5.235,17
22002	MATERIAL INF. NO INVENTARIABLE	0,00	-232,57	-232,57
22109	OTROS SUMINISTROS	0,00	-50,35	-50,35
22200	TELEFONICAS	0,00	-3.499,14	-3.499,14
22201	POSTALES	0,00	-14,85	-14,85
223	TRANSPORTES	0,00	-3.680,64	-3.680,64
22601	ATENC. PROTOCOL. Y REPRESENTAT	0,00	-168,65	-168,65
22606	REUNIONES, CONFERENCIAS Y CURSOS	0,00	-1.100,49	-1.100,49
22609	OTROS	0,00	-170,00	-170,00
22706	ESTUDIOS Y TRABAJOS TECNICOS	0,00	-250,47	-250,47
	Subtotal Artículo 22	0,00	-14.402,33	-14.402,33
230	DIETAS	0,00	0,00	0,00
23003	PERSONAL DE ADMINISTRACIÓN Y SERVICIOS FUNCIONARIO	0,00	-1.454,68	-1.454,68
231	LOCOMOCION	0,00	0,00	0,00
23101	PERSONAL DOCENTE E INVESTIGADOR FUNCIONARIO	0,00	-88,00	-88,00
23102	PERSONAL DOCENTE E INVESTIGADOR LABORAL CONTRATADO	0,00	-44,00	-44,00
23103	PERSONAL DE ADMINISTRACIÓN Y SERVICIOS FUNCIONARIO	0,00	-1.045,11	-1.045,11
23105	OTRO PERSONAL	0,00	-44,00	-44,00

REMANENTES DE CRÉDITO EJERCICIO 2015 FECHA 31/12/2015

Clasificación Económica	Explicación	Remanentes Comprometidos	Remanentes No Comprometidos	Total Remanentes
	Subtotal Artículo 23	0,00	-2.675,79	-2.675,79
	Subtotal Capítulo 2	0,00	100,82	100,82
48109	PROGRAMA AGENCIA ESPAÑOLA DE COOPERACION INTERNACIONAL	0,00	40.801,76	40.801,76
48110	PROGRAMA CON EUROPA SOCRATES ERASMUS TEMPUS MINERVA COMENIUS	0,00	511.994,41	511.994,41
48117	Programa de Becas Internacionalesl Bancaja	0,00	7.026,53	7.026,53
48121	PROGRAMAS CON EUROPA. ERASMUS. ESTUDIANTES PRACTICAS	0,00	25.652,50	25.652,50
48122	PROGRAMAS CON EUROPA. ERASMUS. MOVILIDAD PDI	0,00	127.516,36	127.516,36
48123	PROGRAMAS CON EUROPA. ERASMUS. MOVILIDAD PAS	0,00	19.600,21	19.600,21
48126	PROGRAMA BECAS FUNDACION CAROLINA	0,00	2.432,11	2.432,11
48131	BECAS FORMULA SANTANDER	0,00	9.904,92	9.904,92
48133	Becas Santander Iberoamerica Grado	0,00	133.549,22	133.549,22
48135	Programa Becas Prácticas TEC Monterrey	0,00	276.000,00	276.000,00
48136	Programa Becas Alianza del Pacífico	0,00	204.000,00	204.000,00
48137	Programa de Becas Estudiantes Ecuato Guineanos	0,00	30.000,00	30.000,00
48138	Programa Ciencias sin Fronteras	0,00	2.500,00	2.500,00
	Subtotal Artículo 48	0,00	1.390.978,02	1.390.978,02
	Subtotal Capítulo 4	0,00	1.390.978,02	1.390.978,02
620	INVERSIONES NUEVAS ASOCIADA AL FUNCIONAMIENTO OPERATIVO DE S	0,00	2.773,74	2.773,74
62004	MOBILIARIO Y ENSERES	0,00	-1.183,43	-1.183,43
62005	EQUIPAMIENTO PROCESO DE INFORMACIÓN	0,00	-1.490,31	-1.490,31
	Subtotal Artículo 62	0,00	100,00	100,00
630	INVERSIONES REPOSICION ASOCIADAS AL FUNCIONAMIENTO OPERAT. S	0,00	100,00	100,00
	Subtotal Artículo 63	0,00	100,00	100,00
640	GASTOS INV. CARAC. INMATERIAL	0,00	492.798,89	492.798,89
64021	PROGRAMAS DE COOPERACIÓN INTERNACIONAL	0,00	4.034,19	4.034,19
64023	PROGRAMA PROPIO DE COOPERACION AL DESARROLLO	0,00	7,20	7,20



UNIVERSIDAD DE EXTREMADURA

REMANENTES DE CRÉDITO

EJERCICIO 2015 FECHA 31/12/2015

Clasificación Económica	Explicación	Remanentes Comprometidos	Remanentes No Comprometidos	Total Remanentes
64040	PROGRAMA CON EUROPA SOCRATES ERASMUS TEMPUS MINERVA	0,00	254.767,20	254.767,20
64042	CURSOS DE LENGUA, CULTURA Y CIVILIZACION ESPAÑOLA PARA ESTUD	0,00	99.458,88	99.458,88
64043	CURSOS INTENSIVOS DE LENGUAS EXTRANJERAS PARA ESTUDIANTES ER	0,00	25.690,81	25.690,81
64044	JUNTA EXTREMADURA OTRAS ACTIVIDADES DE INVESTIGACIÓN	0,00	2.620,00	2.620,00
64056	CURSOS DE VERANO FINANCIADOS POR EMPRESAS PRIVADAS	0,00	2,38	2,38
64087	ERASMUS PROGRAMA INTENSIVO	0,00	40,00	40,00
64090	BECARIOS DE INVESTIGACION	0,00	2.526,00	2.526,00
	Subtotal Artículo 64	0,00	881.945,55	881.945,55
	Subtotal Capítulo 6	0,00	882.145,55	882.145,55
	TOTAL	0,00	2.273.224,39	2.273.224,39

REMANENTES DE CRÉDITO EJERCICIO 2015 FECHA 31/12/2015

Clasificación Orgánica: 18 UNIVERSIDAD DE EXTREMADURA
Clasificación Funcional: 313E ACCION SOCIAL EN FAVOR DE FUNCIONARIOS

Clasificación Económica	Explicación	Remanentes Comprometidos	Remanentes No Comprometidos	Total Remanentes
16100	INDEMNIZACIONES POR JUBILACION VOLUNTARIA	0,00	760.531,98	760.531,98
16204	ACCION SOCIAL	0,00	10.327,77	10.327,77
16205	SEGUROS	0,00	-49.265,21	-49.265,21
	Subtotal Artículo 16	0,00	721.594,54	721.594,54
	Subtotal Capítulo 1	0,00	721.594,54	721.594,54
48104	AYUDAS AL ESTUDIO EMPLEADOS PUBLICOS UEX	0,00	20.758,32	20.758,32
48105	AYUDA VICTIMAS DEL TERRORISMO	0,00	600,00	600,00
48112	APORTACION A GUARDERIAS UNIVERSITARIAS	0,00	0,00	0,00
48120	OTRAS TRANSFERENCIAS ACCION SOCIAL E INTERCAMBIO VACACIONES	0,00	742,12	742,12
	Subtotal Artículo 48	0,00	22.100,44	22.100,44
	Subtotal Capítulo 4	0,00	22.100,44	22.100,44
830	PRESTAMOS CORTO PLAZO	0,00	700,00	700,00
	Subtotal Artículo 83	0,00	700,00	700,00
	Subtotal Capítulo 8	0,00	700,00	700,00
	TOTAL	0,00	744.394,98	744.394,98

Clasificación Orgánica: 18 UNIVERSIDAD DE EXTREMADURA
Clasificación Funcional: 322J NUEVAS TECNOLOGIAS APLICADAS A LA EDUCACION

Clasificación Económica	Explicación	Remanentes Comprometidos	Remanentes No Comprometidos	Total Remanentes
200	ARRENDAMIENTO DE TERRENOS Y BIENES NATURALES	0,00	272.342,07	272.342,07
206	ARRENDAMIENTO DE EQUIPOS PARA PROCESOS DE INFORMACION	0,00	-49.981,29	-49.981,29
	Subtotal Artículo 20	0,00	222.360,78	222.360,78
212	EDIFICIOS Y OTRAS CONSTRUCC	0,00	-396,71	-396,71
214	ELEMENTOS DE TRANSPORTE	0,00	-333,50	-333,50
215	MOBILIARIO Y ENSERES	0,00	-2.142,98	-2.142,98
216	EQUIPOS PROCESOS DE INFORMAC	0,00	-143.290,89	-143.290,89
	Subtotal Artículo 21	0,00	-146.164,08	-146.164,08
22000	ORDINARIO NO INVENTARIABLE	0,00	-4.050,29	-4.050,29
22001	PRENSA, REVISTAS, LIBROS Y OTRAS PUBLICACIONES	0,00	0,00	0,00
22002	MATERIAL INF. NO INVENTARIABLE	0,00	-9.644,46	-9.644,46
22109	OTROS SUMINISTROS	0,00	-1.237,41	-1.237,41
22200	TELEFONICAS	0,00	-2.658,17	-2.658,17
223	TRANSPORTES	0,00	-653,40	-653,40
224	PRIMAS DE SEGUROS	0,00	-496,01	-496,01
22501	TRIBUTOS AUTONOMICOS	0,00	-30,35	-30,35
22502	TRIBUTOS LOCALES	0,00	-59,00	-59,00
22601	ATENC. PROTOCOL. Y REPRESENTAT	0,00	0,00	0,00
22606	REUNIONES, CONFERENCIAS Y CURSOS	0,00	-7.655,23	-7.655,23
22609	OTROS	0,00	-2.466,51	-2.466,51
22706	ESTUDIOS Y TRABAJOS TECNICOS	0,00	-5.808,00	-5.808,00
22709	OTROS	0,00	-588,98	-588,98
	Subtotal Artículo 22	0,00	-35.347,81	-35.347,81
230	DIETAS	0,00	0,00	0,00
23001	PERSONAL DOCENTE E INVESTIGADOR FUNCIONARIO	0,00	-475,84	-475,84



UNIVERSIDAD DE EXTREMADURA
REMANENTES DE CRÉDITO
EJERCICIO 2015 FECHA 31/12/2015

Clasificación Económica	Explicación	Remanentes Comprometidos	Remanentes No Comprometidos	Total Remanentes
23003	PERSONAL DE ADMINISTRACION Y SERVICIOS FUNCIONARIO	0,00	-3.504,66	-3.504,66
23005	OTRO PERSONAL	0,00	-79,32	-79,32
231	LOCOMOCION	0,00	0,00	0,00
23101	PERSONAL DOCENTE E INVESTIGADOR FUNCIONARIO	0,00	-3.265,90	-3.265,90
23103	PERSONAL DE ADMINISTRACIÓN Y SERVICIOS FUNCIONARIO	0,00	-4.382,10	-4.382,10
23105	OTRO PERSONAL	0,00	-1.764,23	-1.764,23
	Subtotal Artículo 23	0,00	-13.472,05	-13.472,05
	Subtotal Capítulo 2	0,00	27.376,84	27.376,84
620	INVERSIONES NUEVAS ASOCIADA AL FUNCIONAMIENTO OPERATIVO DE S	0,00	57.000,00	57.000,00
62002	MAQUINARIA, INSTALAC. Y UTILLAJE	0,00	-7.429,43	-7.429,43
62004	MOBILIARIO Y ENSERES	0,00	-8.347,96	-8.347,96
62005	EQUIPAMIENTO PROCESO DE INFORMACIÓN	0,00	-41.208,28	-41.208,28
621	INVERSIONES	0,00	3,16	3,16
	Subtotal Artículo 62	0,00	17,49	17,49
630	INVERSIONES REPOSICION ASOCIADAS AL FUNCIONAMIENTO OPERAT. S	0,00	0,00	0,00
	Subtotal Artículo 63	0,00	0,00	0,00
640	GASTOS INV. CARAC. INMATERIAL	0,00	652,55	652,55
64014	OTROS PROYECTOS FINANCIACION EMPRESAS PRIVADAS	0,00	118,16	118,16
64077	CAMPUS VIRTUAL DE LA UNIVERSIDD DE EXTREMADURA	0,00	0,00	0,00
64090	BECARIOS DE INVESTIGACION	0,00	2.299,58	2.299,58
64094	Proyecto Portal de Datos Abiertos de la UEx	0,00	6.099,51	6.099,51
64095	Proyecto Administración Electrónica	0,00	872,13	872,13
	Subtotal Artículo 64	0,00	10.041,93	10.041,93
	Subtotal Capítulo 6	0,00	10.059,42	10.059,42
	TOTAL	0,00	37.436,26	37.436,26

REMANENTES DE CRÉDITO EJERCICIO 2015 FECHA 31/12/2015

Clasificación Orgánica: 18 UNIVERSIDAD DE EXTREMADURA
Clasificación Funcional: 322L CONVERGENCIA EUROPEA, CALIDAD DOCENTE Y CURSOS DE P

Clasificación Económica	Explicación	Remanentes Comprometidos	Remanentes No Comprometidos	Total Remanentes
200	ARRENDAMIENTO DE TERRENOS Y BIENES NATURALES	0,00	241.909,17	241.909,17
	Subtotal Artículo 20	0,00	241.909,17	241.909,17
212	EDIFICIOS Y OTRAS CONSTRUCC	0,00	-1.440,51	-1.440,51
215	MOBILIARIO Y ENSERES	0,00	-3.950,33	-3.950,33
216	EQUIPOS PROCESOS DE INFORMAC	0,00	-1.906,73	-1.906,73
	Subtotal Artículo 21	0,00	-7.297,57	-7.297,57
22000	ORDINARIO NO INVENTARIABLE	0,00	-9.506,28	-9.506,28
22001	PRENSA, REVISTAS, LIBROS Y OTRAS PUBLICACIONES	0,00	-22.575,11	-22.575,11
22002	MATERIAL INF. NO INVENTARIABLE	0,00	-9.491,01	-9.491,01
22109	OTROS SUMINISTROS	0,00	-1.853,44	-1.853,44
22200	TELEFONICAS	0,00	-2.175,26	-2.175,26
22201	POSTALES	0,00	-316,75	-316,75
223	TRANSPORTES	0,00	-45,30	-45,30
22601	ATENC. PROTOCOL. Y REPRESENTAT	0,00	-4.846,85	-4.846,85
22602	PUBLICIDAD Y PROPAGANDA	0,00	0,00	0,00
22606	REUNIONES, CONFERENCIAS Y CURSOS	0,00	-142.958,72	-142.958,72
22706	ESTUDIOS Y TRABAJOS TECNICOS	0,00	-430,88	-430,88
	Subtotal Artículo 22	0,00	-194.199,60	-194.199,60
230	DIETAS	0,00	0,00	0,00
23001	PERSONAL DOCENTE E INVESTIGADOR FUNCIONARIO	0,00	-178,47	-178,47
23003	PERSONAL DE ADMINISTRACIÓN Y SERVICIOS FUNCIONARIO	0,00	-753,54	-753,54
23004	PERSONAL DE ADMINISTRACION Y SERVICIOS LABORAL	0,00	-257,79	-257,79
23005	OTRO PERSONAL	0,00	-79,32	-79,32
231	LOCOMOCION	0,00	0,00	0,00
23101	PERSONAL DOCENTE E INVESTIGADOR FUNCIONARIO	0,00	-396,00	-396,00

Clasificación Económica	Explicación	Remanentes Comprometidos	Remanentes No Comprometidos	Total Remanentes
23102	PERSONAL DOCENTE E INVESTIGADOR LABORAL CONTRATADO	0,00	-44,00	-44,00
23103	PERSONAL DE ADMINISTRACIÓN Y SERVICIOS FUNCIONARIO	0,00	-1.144,00	-1.144,00
23104	PERSONAL DE ADMINISTRACION Y SERVICIOS LABORAL	0,00	-290,40	-290,40
23105	OTRO PERSONAL	0,00	-44,00	-44,00
	Subtotal Artículo 23	0,00	-3.187,52	-3.187,52
	Subtotal Capítulo 2	0,00	37.224,48	37.224,48
620	INVERSIONES NUEVAS ASOCIADA AL FUNCIONAMIENTO OPERATIVO DE S	0,00	100,00	100,00
	Subtotal Artículo 62	0,00	100,00	100,00
630	INVERSIONES REPOSICION ASOCIADAS AL FUNCIONAMIENTO OPERAT. S	0,00	100,00	100,00
	Subtotal Artículo 63	0,00	100,00	100,00
640	GASTOS INV. CARAC. INMATERIAL	0,00	250.734,18	250.734,18
64001	CURSOS Y SEMINARIOS	0,00	618.713,52	618.713,52
64002	PROYECTOS FINANCIACION ADMINISTRACION CENTRAL	0,00	3.100,00	3.100,00
64022	INTEGRACION ESPACIO EUROPEO EDUCACION SUPERIOR	0,00	213.316,72	213.316,72
64024	PROGRAMA DE DIFUSIÓN Y ORIENTACIÓN DO	0,00	2,60	2,60
64025	PLAN ESTRATEGICO DE ADAPTACION UEX AL EEES	0,00	490,25	490,25
64055	ACCIONES PARA LA ADPTACION UEX AL EEES	0,00	957,79	957,79
64073	ACCIONES PARA PREPARACION PROPUESTA NUEVOS PLANES ESTUDIOS	0,00	2.606,92	2.606,92
64074	CURSOS Y SEMINARIOS. GESTION EN COLABORACION	0,00	103.539,39	103.539,39
64084	ACCIONES PARA ADAPT UEX AL EEES FINANCIADAS MINIST EDUCACION	0,00	64.982,76	64.982,76
64085	INNOVACION CALIDAD EVALUACION Y OTRAS ACCIONES PARA ADAPT UE	0,00	2.430,74	2.430,74
64088	INNOVACION, CALIDAD, EVALUACION, INSERCIÓN LABORAL Y OTRAS A	0,00	12.422,94	12.422,94
64091	CURSOS Y SEMINARIOS CUOTA PARTICIPACION GASTOS GENERALES	0,00	3.969,18	3.969,18



UNIVERSIDAD DE EXTREMADURA
REMANENTES DE CRÉDITO
EJERCICIO 2015 FECHA 31/12/2015

Clasificación Económica	Explicación	Remanentes Comprometidos	Remanentes No Comprometidos	Total Remanentes
64096	Programa de Implantación y Acreditación de Titulos Oficiales	0,00	38.840,23	38.840,23
	Subtotal Artículo 64	0,00	1.316.107,22	1.316.107,22
	Subtotal Capítulo 6	0,00	1.316.307,22	1.316.307,22
	TOTAL	0,00	1.353.531,70	1.353.531,70

Clasificación Orgánica: **18 UNIVERSIDAD DE EXTREMADURA**
 Clasificación Funcional: **422D ENSEÑANZAS UNIVERSITARIAS**

Clasificación Económica	Explicación	Remanentes Comprometidos	Remanentes No Comprometidos	Total Remanentes
200	ARRENDAMIENTO DE TERRENOS Y BIENES NATURALES	0,00	13.768.198,53	13.768.198,53
20002	RESERVA DE RECTORADO	0,00	6.441,76	6.441,76
20008	VENTA FOTOCOPIAS Y OTROS PRODUCTOS	0,00	1.264,47	1.264,47
20010	ALQUILER DE INMUEBLES	0,00	870,12	870,12
20011	OTRAS ACTIVIDADES	0,00	2.533,13	2.533,13
20014	ACCIONES VARIAS	0,00	0,00	0,00
20018	CARGOS INTERNOS	0,00	24.413,88	24.413,88
20020	INGRESOS COMPENSACION GASTOS DE CENTROS	0,00	7.733,45	7.733,45
20021	TASAS CURSOS DE NIVELACIÓN	0,00	0,00	0,00
20023	RESERVA GASTOS GENERALES	0,00	0,00	0,00
20024	RESERVA AJUSTE PRORRATA DE I.V.A.	0,00	99.250,00	99.250,00
20085	CARGOS INTERNOS SERVICIO DE PROTECCIÓN RADIOLOGICA	0,00	1.215,00	1.215,00
20088	CARGOS INTERNOS OTROS SERVICIOS DE APOYO A LA INVESTIGACION	0,00	0,00	0,00
20090	CARGOS INTERNOS SERVICIO DE CARTOGRAFIA	0,00	7.434,00	7.434,00
202	ARRENDAMIENTO DE EDIFICIOS Y OTRAS CONSTRUCCIONES	0,00	-5.850,54	-5.850,54
203	ARRENDAMIENTO MAQUINARIA, INSTALACIONES Y UTILLAJE	0,00	-188,90	-188,90
204	ARRENDAMIENTO MATERIAL DE TRANSPORTE	0,00	-32.786,08	-32.786,08
205	ARRENDAMIENTO MOBILIARIO Y ENSERES	0,00	-30.313,76	-30.313,76
206	ARRENDAMIENTO DE EQUIPOS PARA PROCESOS DE INFORMACION	0,00	-10.631,04	-10.631,04
209	OTRO INMOVILIZADO	0,00	-2.634,34	-2.634,34
	Subtotal Artículo 20	0,00	13.836.949,68	13.836.949,68
210	INFRAEST. Y BIENES NATURALES	3.604,48	-254.498,69	-250.894,21
212	EDIFICIOS Y OTRAS CONSTRUCC	0,00	-458.599,44	-458.599,44

REMANENTES DE CRÉDITO EJERCICIO 2015 FECHA 31/12/2015

Clasificación Económica	Explicación	Remanentes Comprometidos	Remanentes No Comprometidos	Total Remanentes
213	MAQUIN., INSTALAC. Y UTILLAJE	0,00	-14.713,88	-14.713,88
214	ELEMENTOS DE TRANSPORTE	0,00	-7.940,09	-7.940,09
215	MOBILIARIO Y ENSERES	0,00	-69.615,31	-69.615,31
216	EQUIPOS PROCESOS DE INFORMAC	0,00	-559.659,56	-559.659,56
219	OTRO INMOVILIZADO MATERIAL	0,00	-4.640,48	-4.640,48
	Subtotal Artículo 21	3.604,48	-1.369.667,45	-1.366.062,97
22000	ORDINARIO NO INVENTARIABLE	0,00	-353.174,57	-353.174,57
22001	PRENSA, REVISTAS, LIBROS Y OTRAS PUBLICACIONES	0,00	-14.933,36	-14.933,36
22002	MATERIAL INF. NO INVENTARIABLE	0,00	-229.939,74	-229.939,74
22100	ENERGIA ELECTRICA	0,00	-1.847.153,79	-1.847.153,79
22101	AGUA	0,00	-433.732,02	-433.732,02
22102	GAS	0,00	-413.267,73	-413.267,73
22103	COMBUSTIBLES	0,00	-83.596,16	-83.596,16
22104	VESTUARIO	10.582,26	-32.917,40	-22.335,14
22105	PRODUCTOS ALIMENTICIOS	0,00	-7.897,10	-7.897,10
22106	PRODUCTOS FARMACEUTICOS	0,00	-764,14	-764,14
22107	MATERIAL E INSTRUMENTAL DE LABORATORIO Y EXPERIMENTACION	0,00	-95.837,17	-95.837,17
22108	MATERIAL DEPORTIVO Y CULTURAL	0,00	-6.906,59	-6.906,59
22109	OTROS SUMINISTROS	0,00	-212.302,03	-212.302,03
22200	TELEFONICAS	0,00	-277.341,26	-277.341,26
22201	POSTALES	0,00	-73.022,94	-73.022,94
22202	TELEGRAFICAS	0,00	-120,74	-120,74
22203	TELEX Y TELEFAX	0,00	0,00	0,00
22209	OTRAS	0,00	0,00	0,00
223	TRANSPORTES	0,00	-58.746,54	-58.746,54
224	PRIMAS DE SEGUROS	0,00	-8.765,29	-8.765,29
225	TRIBUTOS	0,00	-14.858,54	-14.858,54
22501	TRIBUTOS AUTONOMICOS	0,00	-30,35	-30,35
22502	TRIBUTOS LOCALES	0,00	-199,96	-199,96
22601	ATENC. PROTOCOL. Y REPRESENTAT	0,00	-111.536,02	-111.536,02
22602	PUBLICIDAD Y PROPAGANDA	0,00	-96.790,61	-96.790,61

Clasificación Económica	Explicación	Remanentes Comprometidos	Remanentes No Comprometidos	Total Remanentes
22603	JURIDICOS, CONTENCIOSOS	0,00	-55.684,17	-55.684,17
22606	REUNIONES, CONFERENCIAS Y CURSOS	0,00	-217.573,82	-217.573,82
22607	OPOSIC. Y PRUEBAS SELECTIVAS	0,00	-813,76	-813,76
22609	OTROS	0,00	-22.924,08	-22.924,08
22612	GASTOS POR APLICACIÓN PORCENTAJE PRORRATA DEFINITIV	0,00	-28.843,32	-28.843,32
22700	LIMPIEZA Y ASEO	0,00	-4.329.207,93	-4.329.207,93
22701	SEGURIDAD	0,00	-1.415.339,81	-1.415.339,81
22703	POSTALES	0,00	-14.053,28	-14.053,28
22704	CUSTODIA,DEPOSITO Y ALMACENAJE	0,00	0,00	0,00
22705	PROCESOS ELECTORALES	0,00	-28.561,48	-28.561,48
22706	ESTUDIOS Y TRABAJOS TECNICOS	1.716,72	-470.753,99	-469.037,27
22709	OTROS	0,00	-25.685,49	-25.685,49
	Subtotal Artículo 22	12.298,98	-10.983.275,18	-10.970.976,20
230	DIETAS	0,00	0,00	0,00
23001	PERSONAL DOCENTE E INVESTIGADOR FUNCIONARIO	0,00	-27.269,29	-27.269,29
23002	PERSONAL DOCENTE E INVESTIGADOR LABORAL CONTRATADO	0,00	-7.023,17	-7.023,17
23003	PERSONAL DE ADMINISTRACIÓN Y SERVICIOS FUNCIONARIO	0,00	-12.606,49	-12.606,49
23004	PERSONAL DE ADMINISTRACION Y SERVICIOS LABORAL	0,00	-4.783,25	-4.783,25
23005	OTRO PERSONAL	0,00	-79.569,66	-79.569,66
231	LOCOMOCION	0,00	0,00	0,00
23101	PERSONAL DOCENTE E INVESTIGADOR FUNCIONARIO	0,00	-64.070,64	-64.070,64
23102	PERSONAL DOCENTE E INVESTIGADOR LABORAL CONTRATADO	0,00	-23.021,74	-23.021,74
23103	PERSONAL DE ADMINISTRACIÓN Y SERVICIOS FUNCIONARIO	0,00	-21.962,59	-21.962,59
23104	PERSONAL DE ADMINISTRACION Y SERVICIOS LABORAL	0,00	-4.171,64	-4.171,64
23105	OTRO PERSONAL	0,00	-132.881,89	-132.881,89
233	OTRAS INDEMNIZACIONES	0,00	0,00	0,00
23301	PERSONAL DOCENTE E INVESTIGADOR FUNCIONARIO	0,00	-133.036,04	-133.036,04



UNIVERSIDAD DE EXTREMADURA

REMANENTES DE CRÉDITO

EJERCICIO 2015 FECHA 31/12/2015

Clasificación Económica	Explicación	Remanentes Comprometidos	Remanentes No Comprometidos	Total Remanentes
23302	PERSONAL DOCENTE E INVESTIGADOR LABORAL CONTRATADO	0,00	-5.460,00	-5.460,00
23303	PERSONAL DE ADMINISTRACIÓN Y SERVICIOS FUNCIONARIO	0,00	-32.764,00	-32.764,00
23304	PERSONAL DE ADMINISTRACION Y SERVICIOS LABORAL	0,00	-2.715,00	-2.715,00
23305	OTRO PERSONAL	0,00	-124.625,96	-124.625,96
	Subtotal Artículo 23	0,00	-675.961,36	-675.961,36
	Subtotal Capítulo 2	15.903,46	808.045,69	823.949,15
359	OTROS GASTOS FINANCIEROS	0,00	662,95	662,95
	Subtotal Artículo 35	0,00	662,95	662,95
	Subtotal Capítulo 3	0,00	662,95	662,95
481	PREMIOS BECAS Y PENSIONES DE ESTUDIANTES	0,00	0,00	0,00
	Subtotal Artículo 48	0,00	0,00	0,00
	Subtotal Capítulo 4	0,00	0,00	0,00
620	INVERSIONES NUEVAS ASOCIADA AL FUNCIONAMIENTO OPERATIVO DE S	0,00	721.748,24	721.748,24
62002	MAQUINARIA, INSTALAC. Y UTILLAJE	0,00	-89.158,19	-89.158,19
62004	MOBILIARIO Y ENSERES	0,00	-158.172,63	-158.172,63
62005	EQUIPAMIENTO PROCESO DE INFORMACIÓN	0,00	-353.684,55	-353.684,55
62006	FONDO DE BIBLIOTECA	0,00	-46.125,45	-46.125,45
62007	ADQUISICIÓN MATERIAL CIENTÍFICO	0,00	-36.008,61	-36.008,61
62008	APLICACIONES INFORMATICAS	0,00	-24.497,81	-24.497,81
62009	OTROS ACTIVOS MATERIALES	0,00	-3.493,63	-3.493,63
	Subtotal Artículo 62	0,00	10.607,37	10.607,37
630	INVERSIONES REPOSICION ASOCIADAS AL FUNCIONAMIENTO OPERAT. S	0,00	16.765,49	16.765,49
63004	MOBILIARIO Y ENSERES	0,00	-2.558,95	-2.558,95
63005	EQUIPAMIENTO DE PROCESO INFORMÁTICO	0,00	-13.918,69	-13.918,69
	Subtotal Artículo 63	0,00	287,85	287,85
	Subtotal Capítulo 6	0,00	10.895,22	10.895,22
TOTAL		15.903,46	819.603,86	835.507,32

Clasificación Orgánica: 18 UNIVERSIDAD DE EXTREMADURA
Clasificación Funcional: 423B SERVICIOS COMPLEMENTARIOS Y AYUDA A LA ENSEÑANZA

Clasificación Económica	Explicación	Remanentes Comprometidos	Remanentes No Comprometidos	Total Remanentes
200	ARRENDAMIENTO DE TERRENOS Y BIENES NATURALES	0,00	676.845,53	676.845,53
202	ARRENDAMIENTO DE EDIFICIOS Y OTRAS CONSTRUCCIONES	0,00	0,00	0,00
205	ARRENDAMIENTO MOBILIARIO Y ENSERES	0,00	-605,00	-605,00
	Subtotal Artículo 20	0,00	676.240,53	676.240,53
212	EDIFICIOS Y OTRAS CONSTRUCC	0,00	-82.700,95	-82.700,95
215	MOBILIARIO Y ENSERES	0,00	-6.855,48	-6.855,48
216	EQUIPOS PROCESOS DE INFORMAC	0,00	-2.920,25	-2.920,25
	Subtotal Artículo 21	0,00	-92.476,68	-92.476,68
22000	ORDINARIO NO INVENTARIABLE	0,00	-11.032,09	-11.032,09
22002	MATERIAL INF. NO INVENTARIABLE	0,00	-8.234,43	-8.234,43
22100	ENERGIA ELECTRICA	0,00	-57.751,69	-57.751,69
22101	AGUA	0,00	-789,70	-789,70
22102	GAS	0,00	-3.334,08	-3.334,08
22103	COMBUSTIBLES	0,00	-4.697,77	-4.697,77
22106	PRODUCTOS FARMACEUTICOS	0,00	-2.390,08	-2.390,08
22108	MATERIAL DEPORTIVO Y CULTURAL	0,00	-7.259,92	-7.259,92
22109	OTROS SUMINISTROS	0,00	-15.005,46	-15.005,46
22200	TELEFONICAS	0,00	-8.271,60	-8.271,60
22201	POSTALES	0,00	-2.803,81	-2.803,81
223	TRANSPORTES	0,00	-14.151,64	-14.151,64
225	TRIBUTOS	0,00	-490,43	-490,43
22502	TRIBUTOS LOCALES	0,00	-1.919,50	-1.919,50
22601	ATENC. PROTOCOL. Y REPRESENTAT	0,00	-7.779,57	-7.779,57
22602	PUBLICIDAD Y PROPAGANDA	0,00	-5.671,51	-5.671,51
22606	REUNIONES, CONFERENCIAS Y CURSOS	0,00	-66.650,00	-66.650,00
22609	OTROS	0,00	-5.617,99	-5.617,99

REMANENTES DE CRÉDITO EJERCICIO 2015 FECHA 31/12/2015

Clasificación Económica	Explicación	Remanentes Comprometidos	Remanentes No Comprometidos	Total Remanentes
22700	LIMPIEZA Y ASEO	0,00	-410,53	-410,53
22701	SEGURIDAD	0,00	0,00	0,00
22706	ESTUDIOS Y TRABAJOS TECNICOS	0,00	-167.426,49	-167.426,49
22709	OTROS	0,00	-35.211,00	-35.211,00
	Subtotal Artículo 22	0,00	-426.899,29	-426.899,29
230	DIETAS	0,00	0,00	0,00
23001	PERSONAL DOCENTE E INVESTIGADOR FUNCIONARIO	0,00	-857,13	-857,13
23002	PERSONAL DOCENTE E INVESTIGADOR LABORAL CONTRATADO	0,00	-144,01	-144,01
23003	PERSONAL DE ADMINISTRACIÓN Y SERVICIOS FUNCIONARIO	0,00	-2.951,93	-2.951,93
23004	PERSONAL DE ADMINISTRACION Y SERVICIOS LABORAL	0,00	-57,23	-57,23
23005	OTRO PERSONAL	0,00	-714,95	-714,95
231	LOCOMOCION	0,00	0,00	0,00
23101	PERSONAL DOCENTE E INVESTIGADOR FUNCIONARIO	0,00	-2.103,66	-2.103,66
23102	PERSONAL DOCENTE E INVESTIGADOR LABORAL CONTRATADO	0,00	-320,99	-320,99
23103	PERSONAL DE ADMINISTRACIÓN Y SERVICIOS FUNCIONARIO	0,00	-9.224,93	-9.224,93
23104	PERSONAL DE ADMINISTRACION Y SERVICIOS LABORAL	0,00	-176,00	-176,00
23105	OTRO PERSONAL	0,00	-3.698,70	-3.698,70
23305	OTRO PERSONAL	0,00	-119,00	-119,00
	Subtotal Artículo 23	0,00	-20.368,53	-20.368,53
	Subtotal Capítulo 2	0,00	136.496,03	136.496,03
48100	BECAS DE ESTUDIO E INVESTIGACION	0,00	18.739,70	18.739,70
48102	APORTACION BIBLIOTECA ALONZO ZAMORA	0,00	0,00	0,00
48113	APORTACION FUNDACION UNIVERSIDAD SOCIEDAD	0,00	136.375,24	136.375,24
48114	AYUDAS AL ESTUDIOS ..COMPENSACION EXENCION MATRICULAS..	0,00	240.000,00	240.000,00
48116	APORTACION CENTRO DOCUMENTACIÓN EUROPEA	0,00	0,00	0,00
48118	PREMIOS A LA EXCELENCIA DEPORTIVA	0,00	6.000,00	6.000,00
48127	PREMIOS A AL EXCELENCIA DOCENTE	0,00	5.000,00	5.000,00
	Subtotal Artículo 48	0,00	406.114,94	406.114,94



UNIVERSIDAD DE EXTREMADURA
REMANENTES DE CRÉDITO
EJERCICIO 2015 FECHA 31/12/2015

Clasificación Económica	Explicación	Remanentes Comprometidos	Remanentes No Comprometidos	Total Remanentes
	Subtotal Capítulo 4	0,00	406.114,94	406.114,94
620	INVERSIONES NUEVAS ASOCIADA AL FUNCIONAMIENTO OPERATIVO DE S	0,00	38.548,08	38.548,08
62002	MAQUINARIA, INSTALAC. Y UTILLAJE	0,00	-17.734,36	-17.734,36
62004	MOBILIARIO Y ENSERES	0,00	-15.769,14	-15.769,14
62005	EQUIPAMIENTO PROCESO DE INFORMACIÓN	0,00	-4.318,23	-4.318,23
62006	FONDO DE BIBLIOTECA	0,00	-71,25	-71,25
	Subtotal Artículo 62	0,00	655,10	655,10
630	INVERSIONES REPOSICION ASOCIADAS AL FUNCIONAMIENTO OPERAT. S	0,00	100,00	100,00
	Subtotal Artículo 63	0,00	100,00	100,00
640	GASTOS INV. CARAC. INMATERIAL	0,00	784.397,78	784.397,78
64000	BIBLIOGRAFIA DE INVESTIGACION	0,00	34,78	34,78
64001	CURSOS Y SEMINARIOS	0,00	169,40	169,40
64007	CONVENIO CONSEJERIA DE CULTURA INCORPORACION DE ESCRITORES	0,00	5.831,05	5.831,05
64012	PROYECTOS DE INVESTIGACION FINANCIACION DIPUTACIONES	0,00	6.758,78	6.758,78
64014	OTROS PROYECTOS FINANCIACION EMPRESAS PRIVADAS	0,00	27,30	27,30
64015	INNOVACION EDUCATIVA Y CALIDAD DOCENTE	0,00	18.886,66	18.886,66
64028	CONVENIO CONSEJERIA DE CULTURA. INCORPORACION ARTISTAS PLAST	0,00	130,09	130,09
64030	UNIVERSIDAD DE MAYORES	0,00	175.199,73	175.199,73
64050	CURSOS DE VERANO FINANCIADO POR FAMILIAS E INSTITUCIONES	0,00	2.852,67	2.852,67
64051	CURSOS DE VERANO FINANCIADO POR DIPUTACIONES	0,00	13.912,75	13.912,75
64052	CURSOS DE VERANO FINANCIADO POR AYUNTAMIENTOS	0,00	1.048,66	1.048,66
64053	CURSOS DE VERANO FINANCIADOS POR ORGANISMOS AUTONOMOS	0,00	10,56	10,56
64056	CURSOS DE VERANO FINANCIADOS POR EMPRESAS PRIVADAS	0,00	10.683,46	10.683,46
64057	CURSOS DE VERANO COMUNIDAD AUTONOMA	0,00	19.875,59	19.875,59



UNIVERSIDAD DE EXTREMADURA
REMANENTES DE CRÉDITO
EJERCICIO 2015 FECHA 31/12/2015

Clasificación Económica	Explicación	Remanentes Comprometidos	Remanentes No Comprometidos	Total Remanentes
64075	CONVENIO CONS SANIDAD UNIDAD DE ATENCION ESTUDIANTES	0,00	34,81	34,81
64089	CURSOS DE VERANO FINANCIADO POR LA DIREC GRAL DEPORTES	0,00	21.500,00	21.500,00
64090	BECARIOS DE INVESTIGACION	0,00	20.186,66	20.186,66
	Subtotal Artículo 64	0,00	1.081.540,73	1.081.540,73
	Subtotal Capítulo 6	0,00	1.082.295,83	1.082.295,83
	TOTAL	0,00	1.624.906,80	1.624.906,80

Clasificación Orgánica: 18 UNIVERSIDAD DE EXTREMADURA
Clasificación Funcional: 451P INFRAESTRUCTURA UNIVERSITARIA

Clasificación Económica	Explicación	Remanentes Comprometidos	Remanentes No Comprometidos	Total Remanentes
620	INVERSIONES NUEVAS ASOCIADA AL FUNCIONAMIENTO OPERATIVO DE S	0,00	100,00	100,00
62005	EQUIPAMIENTO PROCESO DE INFORMACIÓN	0,00	5.000,00	5.000,00
621	INVERSIONES	0,00	370.826,44	370.826,44
62104	INVERSIONES	0,00	37.630,73	37.630,73
62106	INVERSIONES	0,00	16.767,13	16.767,13
62108	INFRAESTRUCTURA CIENTIFICA	0,00	7.602,88	7.602,88
62109	ADECUACION INFRAESTRUCTURAS UNIVERSITARIAS	0,00	258.659,51	258.659,51
62177	CONV. CONSEJ EDUCACIÓN REHABILITACIÓN EDIF MAGISTERIO CÁCERE	0,00	29,13	29,13
62178	CAMPUS EXCELENCIA	0,00	2.582,91	2.582,91
	Subtotal Artículo 62	0,00	699.198,73	699.198,73
630	INVERSIONES REPOSICION ASOCIADAS AL FUNCIONAMIENTO OPERAT. S	0,00	100,00	100,00
	Subtotal Artículo 63	0,00	100,00	100,00
	Subtotal Capítulo 6	0,00	699.298,73	699.298,73
	TOTAL	0,00	699.298,73	699.298,73

Clasificación Orgánica: 18 UNIVERSIDAD DE EXTREMADURA
Clasificación Funcional: 541A INVESTIGACION CIENTIFICA

Clasificación Económica	Explicación	Remanentes Comprometidos	Remanentes No Comprometidos	Total Remanentes
200	ARRENDAMIENTO DE TERRENOS Y BIENES NATURALES	0,00	749.973,03	749.973,03
205	ARRENDAMIENTO MOBILIARIO Y ENSERES	0,00	-635,78	-635,78
206	ARRENDAMIENTO DE EQUIPOS PARA PROCESOS DE INFORMACION	0,00	0,00	0,00
	Subtotal Artículo 20	0,00	749.337,25	749.337,25
212	EDIFICIOS Y OTRAS CONSTRUCC	0,00	-17.859,86	-17.859,86
213	MAQUIN., INSTALAC. Y UTILLAJE	0,00	-2.326,05	-2.326,05
214	ELEMENTOS DE TRANSPORTE	0,00	-185,71	-185,71
215	MOBILIARIO Y ENSERES	0,00	-4.875,50	-4.875,50
216	EQUIPOS PROCESOS DE INFORMAC	0,00	-4.092,09	-4.092,09
219	OTRO INMOVILIZADO MATERIAL	0,00	-42.125,87	-42.125,87
	Subtotal Artículo 21	0,00	-71.465,08	-71.465,08
22000	ORDINARIO NO INVENTARIABLE	0,00	-21.170,59	-21.170,59
22001	PRENSA, REVISTAS, LIBROS Y OTRAS PUBLICACIONES	0,00	-2.183,39	-2.183,39
22002	MATERIAL INF. NO INVENTARIABLE	0,00	-11.901,80	-11.901,80
22100	ENERGIA ELECTRICA	0,00	-104.439,20	-104.439,20
22102	GAS	0,00	-15.753,18	-15.753,18
22103	COMBUSTIBLES	0,00	-3.788,78	-3.788,78
22104	VESTUARIO	0,00	0,00	0,00
22105	PRODUCTOS ALIMENTICIOS	0,00	-8.943,94	-8.943,94
22106	PRODUCTOS FARMACEUTICOS	0,00	-1.141,27	-1.141,27
22107	MATERIAL E INSTRUMENTAL DE LABORATORIO Y EXPERIMENTACION	0,00	-105.625,88	-105.625,88
22109	OTROS SUMINISTROS	0,00	-37.019,71	-37.019,71
22200	TELEFONICAS	0,00	-9.318,10	-9.318,10
22201	POSTALES	0,00	-1.536,90	-1.536,90
223	TRANSPORTES	0,00	-5.040,09	-5.040,09



UNIVERSIDAD DE EXTREMADURA
REMANENTES DE CRÉDITO
EJERCICIO 2015 FECHA 31/12/2015

Clasificación Económica	Explicación	Remanentes Comprometidos	Remanentes No Comprometidos	Total Remanentes
224	PRIMAS DE SEGUROS	0,00	-1.506,06	-1.506,06
225	TRIBUTOS	0,00	-2.712,49	-2.712,49
22500	TRIBUTOS ESTATALES	0,00	-130,40	-130,40
22502	TRIBUTOS LOCALES	0,00	-133,02	-133,02
22600	CANONES	0,00	0,00	0,00
22601	ATENC. PROTOCOL. Y REPRESENTAT	0,00	-5.486,79	-5.486,79
22602	PUBLICIDAD Y PROPAGANDA	0,00	-2.228,08	-2.228,08
22603	JURIDICOS, CONTENCIOSOS	0,00	0,00	0,00
22606	REUNIONES, CONFERENCIAS Y CURSOS	0,00	-9.854,58	-9.854,58
22609	OTROS	0,00	-2.428,40	-2.428,40
22700	LIMPIEZA Y ASEO	0,00	-42.351,84	-42.351,84
22701	SEGURIDAD	0,00	0,00	0,00
22703	POSTALES	0,00	-34,09	-34,09
22706	ESTUDIOS Y TRABAJOS TECNICOS	0,00	-12.984,98	-12.984,98
22709	OTROS	0,00	-112,00	-112,00
	Subtotal Artículo 22	0,00	-407.825,56	-407.825,56
230	DIETAS	0,00	0,00	0,00
23001	PERSONAL DOCENTE E INVESTIGADOR FUNCIONARIO	0,00	-466,45	-466,45
23003	PERSONAL DE ADMINISTRACIÓN Y SERVICIOS FUNCIONARIO	0,00	-4.668,47	-4.668,47
23005	OTRO PERSONAL	0,00	-79,32	-79,32
231	LOCOMOCION	0,00	0,00	0,00
23101	PERSONAL DOCENTE E INVESTIGADOR FUNCIONARIO	0,00	-458,44	-458,44
23103	PERSONAL DE ADMINISTRACIÓN Y SERVICIOS FUNCIONARIO	0,00	-10.894,16	-10.894,16
23105	OTRO PERSONAL	0,00	-626,62	-626,62
233	OTRAS INDEMNIZACIONES	0,00	0,00	0,00
	Subtotal Artículo 23	0,00	-17.193,46	-17.193,46
	Subtotal Capítulo 2	0,00	252.853,15	252.853,15
359	OTROS GASTOS FINANCIEROS	0,00	25.166,56	25.166,56
	Subtotal Artículo 35	0,00	25.166,56	25.166,56
	Subtotal Capítulo 3	0,00	25.166,56	25.166,56
620	INVERSIONES NUEVAS ASOCIADA AL FUNCIONAMIENTO OPERATIVO DE S	0,00	107.285,69	107.285,69

REMANENTES DE CRÉDITO EJERCICIO 2015 FECHA 31/12/2015

Clasificación Económica	Explicación	Remanentes Comprometidos	Remanentes No Comprometidos	Total Remanentes
62001	EDIFICIOS Y OTRAS CONSTRUCCIONES	0,00	-21.791,78	-21.791,78
62002	MAQUINARIA, INSTALAC. Y UTILLAJE	0,00	-51.321,01	-51.321,01
62004	MOBILIARIO Y ENSERES	0,00	-5.795,41	-5.795,41
62005	EQUIPAMIENTO PROCESO DE INFORMACIÓN	0,00	-12.313,21	-12.313,21
62006	FONDO DE BIBLIOTECA	0,00	-3.522,59	-3.522,59
62007	ADQUISICIÓN MATERIAL CIENTÍFICO	0,00	-915,29	-915,29
62008	APLICACIONES INFORMATICAS	0,00	-425,69	-425,69
62108	INFRAESTRUCTURA CIENTIFICA	0,00	1.094.131,88	1.094.131,88
	Subtotal Artículo 62	0,00	1.105.332,59	1.105.332,59
630	INVERSIONES REPOSICION ASOCIADAS AL FUNCIONAMIENTO OPERAT. S	0,00	100,00	100,00
	Subtotal Artículo 63	0,00	100,00	100,00
640	GASTOS INV. CARAC. INMATERIAL	0,00	1.353.591,17	1.353.591,17
64000	BIBLIOGRAFIA DE INVESTIGACION	0,00	5.953,26	5.953,26
64001	CURSOS Y SEMINARIOS	0,00	718,01	718,01
64002	PROYECTOS FINANCIACION ADMINISTRACION CENTRAL	0,00	7.033,91	7.033,91
64004	PROYECTOS FINANCIACION JUNTA EXTREM CONVENIOS Y PROYECTOS	0,00	13.165,18	13.165,18
64005	CONTRATOS ART 83 LOU	0,00	4.024.660,76	4.024.660,76
64006	PORYECTOS DE UE	0,00	42.201,87	42.201,87
64008	PROYECTOS FINANCIACION JUNTA DE EXTREMADURA	0,00	10.327,56	10.327,56
64010	PROYECTOS INVESTIGACION OTRAS CC AA	0,00	432,97	432,97
64011	PROYECTOS FINANCIADOS POR AYUNTAMIENTOS	0,00	544,45	544,45
64012	PROYECTOS DE INVESTIGACION FINANCIACION DIPUTACIONES	0,00	600,00	600,00
64014	OTROS PROYECTOS FINANCIACION EMPRESAS PRIVADAS	0,00	8.346,55	8.346,55
64015	INNOVACION EDUCATIVA Y CALIDAD DOCENTE	0,00	10,90	10,90
64018	PLAN DE INICIACION A LA INVESTIGACION DESARROLLO TECNOLOGICO	0,00	34,63	34,63
64020	PROYECTOS SUBVENCIONADOS POR FAMILIAS E INSTITUCIONES	0,00	570,66	570,66
64027	ADAPTACION UEX AL EEES	0,00	161,83	161,83

Clasificación Económica	Explicación	Remanentes Comprometidos	Remanentes No Comprometidos	Total Remanentes
64032	COSTES INDIRECTOS Y GASTOS GENERALES DE INVESTIGACION	0,00	0,00	0,00
64035	EMPRESAS PRIVADAS ACTIVIDADES EN ID	0,00	9.198,50	9.198,50
64036	GASTOS DE GESTIÓN E IMPREVISTOS	0,00	64.106,46	64.106,46
64037	PLAN REGIONAL INVESTIGACIÓN PROYECTOS DE INVESTIGACIÓN	0,00	1.640.754,71	1.640.754,71
64038	PLAN REGIONAL INVESTIGACION MEDIDAS DE ACOMPAÑAMIENTO	0,00	65.471,15	65.471,15
64039	PLAN REGIONAL DE INVESTIGACIÓN FORMACIÓN PERSONAL INVESTIGAD	0,00	1.673.192,27	1.673.192,27
64044	JUNTA EXTREMADURA OTRAS ACTIVIDADES DE INVESTIGACIÓN	0,00	145.245,99	145.245,99
64045	OTRAS CC AA PROYECTOS Y OTRAS ACTIVIDADES DE I D	0,00	1.155,34	1.155,34
64046	PROGRAMA MARCO PROYECTOS I D	0,00	248.417,72	248.417,72
64047	PROGRAMA MARCO RECURSOS HUMANOS	0,00	300.649,53	300.649,53
64048	PROGRAMA MARCO OTRAS ACTIVIDADES	0,00	48.948,82	48.948,82
64049	PROGRAMAS DE COOPERACIÓN TRANSFRONTERIZA INTERREG	0,00	72.136,63	72.136,63
64054	PLAN NACIONAL DE INVESTIGACION MEC	0,00	2.282.489,23	2.282.489,23
64058	PLAN NACIONAL DE INVESTIGACIÓN OTROS MINISTERIOS	0,00	148.003,50	148.003,50
64059	PLAN NACIONAL DE INVESTIGACIÓN ACCIONES COMPLEMENTARIAS Y OT	0,00	613,45	613,45
64060	PLAN NACIONAL DE INVESTIGACIÓN FORMACIÓN PERSONAL INVESTIGAD	0,00	1.157.274,90	1.157.274,90
64061	OTRAS TRANSFERENCIAS PARA ACTIVIDADES DE INVESTIGACIÓN	0,00	48.899,16	48.899,16
64062	ORGANISMOS AUTONOMOS ACTIVIDADES I D	0,00	44.221,86	44.221,86
64063	AYUNTAMIENTOS ACTIVIDADES I D	0,00	1.000,00	1.000,00
64064	DIPUTACIONES ACTIVIDADES I D	0,00	355.300,31	355.300,31
64065	PROGRAMA PROPIO BIBLIOGRAFIA Y SOFTWARE DE GESTIÓN BIBLIOGRA	0,00	14.830,53	14.830,53
64066	PROGRAMA PROPIO AYUDA BASICA A GRUPOS DE INVESTIGACIÓN	0,00	1.339.575,93	1.339.575,93
64067	PROGRAMA PROPIO DEVOLUCIONES DE COSTES INDIRECTOS	0,00	850.553,76	850.553,76



UNIVERSIDAD DE EXTREMADURA
REMANENTES DE CRÉDITO
EJERCICIO 2015 FECHA 31/12/2015

Clasificación Económica	Explicación	Remanentes Comprometidos	Remanentes No Comprometidos	Total Remanentes
64068	PROGRAMA PROPIO PROGRAMA DE GESTORES DE PROYECTOS	0,00	171.455,98	171.455,98
64069	PROGRAMA PROPIO PLAN DE INICIACIÓN A LA INVESTIGACIÓN ORIENT	0,00	160.906,98	160.906,98
64070	PROGRAMA PROPIO PLAN MANTENIMIENTO MATERIAL CIENTIFICO	0,00	46.210,96	46.210,96
64073	ACCIONES PARA PREPARACION PROPUESTA NUEVOS PLANES ESTUDIOS	0,00	0,00	0,00
64082	PROGRAMA PROPIO PLAN DE FORMACION RR.HH. EN ID	0,00	307.133,88	307.133,88
64086	PROGRAMA CUASIEMPRESAS	0,00	0,00	0,00
64090	BECARIOS DE INVESTIGACION	0,00	225.108,68	225.108,68
64093	Prórroga contratos Ramón y Cajal	0,00	53.000,00	53.000,00
	Subtotal Artículo 64	0,00	16.944.209,94	16.944.209,94
	Subtotal Capítulo 6	0,00	18.049.642,53	18.049.642,53
91100	REINTEGRO ANTICIPO MICINN PARA INFRAESTRUCTURA CIENTIFICA	0,00	91.508,22	91.508,22
91101	REINTEGRO ANTICIPO MICINN PARA INSTITUTOS DE INVESTIGACIÓN	0,00	0,88	0,88
91102	REINTEGRO ANTICIPO MICINN PARA INNOCAMPUS	0,00	0,94	0,94
91103	Amortiz prestamo infraestructura cientifica convocatoria 2013	0,00	13,17	13,17
	Subtotal Artículo 91	0,00	91.523,21	91.523,21
	Subtotal Capítulo 9	0,00	91.523,21	91.523,21
	TOTAL	0,00	18.419.185,45	18.419.185,45



UNIVERSIDAD DE EXTREMADURA
REMANENTES DE CRÉDITO
EJERCICIO 2015 FECHA 31/12/2015

Explicación	Remanentes Comprometidos	Remanentes No Comprometidos	Total Remanentes
Total Capitulo 1	0,00	1.951.294,54	1.951.294,54
Total Capitulo 2	15.903,46	1.262.097,01	1.278.000,47
Total Capitulo 3	0,00	25.829,51	25.829,51
Total Capitulo 4	0,00	1.819.193,41	1.819.193,41
TOTAL OPERACIONES CORRIENTES	15.903,46	5.058.414,47	5.074.317,93
Total Capitulo 6	0,00	22.050.644,54	22.050.644,54
Total Capitulo 7	0,00	0,00	0,00
TOTAL OPERACIONES DE CAPITAL	0,00	22.050.644,54	22.050.644,54
TOTAL OPERACIONES NO FINANCIERAS	15.903,46	27.109.059,01	27.124.962,47
Total Capitulo 8	0,00	700,00	700,00
Total Capitulo 9	0,00	91.523,21	91.523,21
TOTAL OPERACIONES FINANCIERAS	0,00	92.223,21	92.223,21
TOTAL SECCIÓN POR CAPÍTULO	15.903,46	27.201.282,22	27.217.185,68

D.4.3 Clasificación Funcional del Gasto.

D.4.3.1 Primera Parte.



UNIVERSIDAD DE EXTREMADURA
ESTADO DE EJECUCIÓN DEL GASTO
CLASIFICACIÓN FUNCIONAL DEL GASTO DEL EJERCICIO 2015

FECHA 31/12/2015

1ª PARTE

Programa	Explicación	Créditos Presupuestarios			Gastos Compromet.	Obligac. Reconoc. Netas	Remanentes de Crédito
		Iniciales	Modificaciones	Definitivos			
121A	DIRECCION Y SERV GENERALES DE LA ADMON GRAL, PERSONAL Y PLAN	98.746.613,00	-720.560,14	98.026.052,86	96.796.352,86	96.796.352,86	1.229.700,00
136A	ACCION DE LA UNIVERSIDAD EN EL EXTERIOR. RELACIONES INTERNACIONALES	1.342.116,00	3.202.637,27	4.544.753,27	2.271.528,86	2.271.528,86	2.273.224,41
	Total Función 1	100.088.729,00	2.482.077,13	102.570.806,13	99.067.881,72	99.067.881,72	3.502.924,41
313E	ACCION SOCIAL EN FAVOR DE FUNCIONARIOS	1.632.518,00	855.862,15	2.488.380,15	1.743.985,17	1.743.985,17	744.394,98
322J	NUEVAS TECNOLOGIAS APLICADAS A LA EDUCACION	401.200,00	-10.098,26	391.101,74	353.665,48	353.665,48	37.436,26
322L	CONVERGENCIA EUROPEA, CALIDAD DOCENTE Y CURSOS DE POSTGRADO	1.474.470,00	1.371.507,27	2.845.977,27	1.492.445,57	1.492.445,57	1.353.531,70
	Total Función 3	3.508.188,00	2.217.271,16	5.725.459,16	3.590.096,22	3.590.096,22	2.135.362,94
422D	ENSEÑANZAS UNIVERSITARIAS	13.882.245,00	846.365,57	14.728.610,57	13.909.006,71	13.893.103,25	835.507,32
423B	SERVICIOS COMPLEMENTARIOS Y AYUDA A LA ENSEÑANZA	1.469.531,00	2.053.725,78	3.523.256,78	1.898.349,97	1.898.349,97	1.624.906,81
451P	INFRAESTRUCTURA UNIVERSITARIA	150.200,00	3.550.341,66	3.700.541,66	3.001.242,93	3.001.242,93	699.298,73
	Total Función 4	15.501.976,00	6.450.433,01	21.952.409,01	18.808.599,61	18.792.696,15	3.159.712,86
541A	INVESTIGACION CIENTIFICA	15.193.925,00	32.015.082,47	47.209.007,47	28.789.822,00	28.789.822,00	18.419.185,47
	Total Función 5	15.193.925,00	32.015.082,47	47.209.007,47	28.789.822,00	28.789.822,00	18.419.185,47
TOTAL		134.292.818,00	43.164.863,77	177.457.681,77	150.256.399,55	150.240.496,09	27.217.185,68

D.4.3.2 Segunda Parte.

UNIVERSIDAD DE EXTREMADURA

ESTADO DE EJECUCIÓN DEL GASTO

CLASIFICACIÓN FUNCIONAL DEL GASTO DEL EJERCICIO 2015

FECHA 31/12/2015

2ª PARTE

Programa	Explicación	Obligaciones Recon. Netas Hasta Dic	Obligaciones Recon. Netas Enero	Total de Obligaciones Recon. Netas	Pagos Realizados a 31-Dic. 2015	Pagos realizados enero 2016	Pagos Totales	Obligac. Pdtes. de Pago a 31 de Diciembre	Obligac. Pdtes. de Pago a 31 de Enero	Obligac. Pdtes. de Pago Totales
121A	DIRECCION Y SERV GENERALES DE LA ADMON GRAL, PERSONAL Y PLAN	96.796.352,86	0,00	96.796.352,86	95.796.512,38	0,00	95.796.512,38	999.840,48	0,00	999.840,48
136A	ACCION DE LA UNIVERSIDAD EN EL EXTERIOR. RELACIONES INTERNACIONALES	2.271.528,86	0,00	2.271.528,86	2.228.736,68	0,00	2.228.736,68	42.792,18	0,00	42.792,18
	Total Función 1	99.067.881,72	0,00	99.067.881,72	98.025.249,06	0,00	98.025.249,06	1.042.632,66	0,00	1.042.632,66
313E	ACCION SOCIAL EN FAVOR DE FUNCIONARIOS	1.743.985,17	0,00	1.743.985,17	1.608.478,47	0,00	1.608.478,47	135.506,70	0,00	135.506,70
322J	NUEVAS TECNOLOGIAS APLICADAS A LA EDUCACION	353.665,48	0,00	353.665,48	308.820,43	0,00	308.820,43	44.845,05	0,00	44.845,05
322L	CONVERGENCIA EUROPEA, CALIDAD DOCENTE Y CURSOS DE POSTGRADO	1.492.445,57	0,00	1.492.445,57	1.262.995,93	0,00	1.262.995,93	229.449,64	0,00	229.449,64
	Total Función 3	3.590.096,22	0,00	3.590.096,22	3.180.294,83	0,00	3.180.294,83	409.801,39	0,00	409.801,39
422D	ENSEÑANZAS UNIVERSITARIAS	13.893.103,25	0,00	13.893.103,25	11.913.661,93	0,00	11.913.661,93	1.979.441,32	0,00	1.979.441,32
423B	SERVICIOS COMPLEMENTARIOS Y AYUDA A LA ENSEÑANZA	1.898.349,97	0,00	1.898.349,97	1.729.764,88	0,00	1.729.764,88	168.585,09	0,00	168.585,09
451P	INFRAESTRUCTURA UNIVERSITARIA	3.001.242,93	0,00	3.001.242,93	2.950.909,93	0,00	2.950.909,93	50.333,00	0,00	50.333,00
	Total Función 4	18.792.696,15	0,00	18.792.696,15	16.594.336,74	0,00	16.594.336,74	2.198.359,41	0,00	2.198.359,41
541A	INVESTIGACION CIENTIFICA	28.789.822,00	0,00	28.789.822,00	27.587.075,62	0,00	27.587.075,62	1.202.746,38	0,00	1.202.746,38
	Total Función 5	28.789.822,00	0,00	28.789.822,00	27.587.075,62	0,00	27.587.075,62	1.202.746,38	0,00	1.202.746,38
TOTAL		150.240.496,09	0,00	150.240.496,09	145.386.956,25	0,00	145.386.956,25	4.853.539,84	0,00	4.853.539,84

D.4.4 Ejecución de Proyectos de Inversión.

MEMORIA

Información sobre la gestión de los Gastos Públicos

Ejecución de Proyectos de Inversión.

Ejercicio 2015

CLASIFICACIÓN ORGÁNICA	
CLASIFICACIÓN FUNCIONAL POR PROGRAMAS	

CÓDIGO PROYECTO	DENOMINACIÓN	INVERSIÓN TOTAL	EJE		INVER. REALIZADA AL INICIO DEL EJERCICIO	INVERSIÓN REALIZADA EN EL EJERCICIO 2009	INVERSIÓN A REALIZAR EN ANUALIDADES PENDIENTES			
			I	F			EJERCICIO 2011	EJERCICIO 2012	EJERCICIO 2013	EJE. SUCESIVOS
			I	F						
			N	I						
			I	N						
NO EXISTEN DATOS PARA LA PETICIÓN										

D.4.5 Contratación Administrativa.

D.4.5.1 Procedimientos y formas de adjudicación.

MEMORIA

INFORMACIÓN SOBRE LA GESTIÓN DE LOS GASTOS PÚBLICOS

Información sobre la contratación administrativa

Estado de procedimiento y formas de adjudicación

Ejercicio 2015

TIPO DE CONTRATO	PROCEDIMIENTOS Y FORMAS DE ADJUDICACIÓN						TOTAL
	PROCEDIMIENTO ABIERTO		PROCEDIMIENTO RESTRINGIDO		PROCEDIMIENTO NEGOCIADO		
	CONCURSO	SUBASTA	CONCURSO	SUBASTA	CON PUBLICIDAD	SIN PUBLICIDAD	
Contrato de Obras	0,00					966.494,09	966.494,09
Sin forma adjudicación							0,00
Total	0,00	0,00	0,00	0,00	0,00	966.494,09	966.494,09
Contrato de Suministro	9.951.974,96					884.749,82	10.836.724,78
Sin forma adjudicación (S.C.S)	0,00						0,00
Total	9.951.974,96	0,00	0,00	0,00	0,00	884.749,82	10.836.724,78
Contrato Consultoría y As Tecn							0,00
Sin forma adjudicación							0,00
Total	0,00	0,00	0,00	0,00	0,00	0,00	0,00
Contrato Trab Espec y C no Hab							0,00
Sin forma adjudicación							0,00
Total	0,00	0,00	0,00	0,00	0,00	0,00	0,00
Contrato Patrimonial							0,00
Sin forma adjudicación							0,00
Total	0,00	0,00	0,00	0,00	0,00	0,00	0,00
Contrato Retrib con Cargo Inv							0,00
Sin forma adjudicación							0,00
Total	0,00	0,00	0,00	0,00	0,00	0,00	0,00
Contrato Gestión de S. P.							0,00
Sin forma adjudicación							0,00
Total	0,00	0,00	0,00	0,00	0,00	0,00	0,00
Contrato de Servicios	10.659.261,31					1.043.467,19	11.702.728,50
Sin forma adjudicación							0,00
Total	10.659.261,31	0,00	0,00	0,00	0,00	1.043.467,19	11.702.728,50
Contrato de obras abono total							0,00
Sin forma adjudicación							0,00
Total	0,00	0,00	0,00	0,00	0,00	0,00	0,00
Contrato de Sum. Fab. M. Defensa							0,00
Sin forma adjudicación							0,00
Total	0,00	0,00	0,00	0,00	0,00	0,00	0,00
TOTAL	20.611.236,27	0,00	0,00	0,00	0,00	2.894.711,10	23.505.947,37
Sin forma adjudicación							
Total							

D.4.5.2 Situación de los contratos.

MEMORIA**INFORMACIÓN SOBRE LA GESTIÓN DE LOS GASTOS PÚBLICOS**

Información sobre la contratación administrativa

Estado de situación de los contratos

Ejercicio 2015

TIPO DE CONTRATO	PDTE ADJUDICAR AL INICIO DEL EJERCICIO	CONVOCADO EN EL EJERCICIO	ADJUDICADO EN EL EJERCICIO	BAJAS LICITACIÓN	PENDIENTE DE ADJUDICAR A FIN DEL EJERCICIO
Contrato de Obras	0,00	966.494,09	966.494,09	0,00	0,00
Contrato de Suministros y otros (S.C.S.)	669.761,78	10.166.963,00	10.836.724,78	0,00	0,00
Contrato de Consultoría y Asistencia Técnica	0,00	0,00	0,00	0,00	0,00
Contrato de Trabajos Específicos y Concretos no Habituales	0,00	0,00	0,00	0,00	0,00
Contrato Patrimonial	0,00	0,00	0,00	0,00	0,00
Contrato de Retribuciones con Cargo a Inversiones	0,00	0,00	0,00	0,00	0,00
Contrato de Gestión de Servicios Públicos	0,00	0,00	0,00	0,00	0,00
Contrato de Servicios	273.338,98	11.429.389,52	11.702.728,50	0,00	0,00
Contrato de obra de abono total	0,00	0,00	0,00	0,00	0,00
Contrato de Suministro de Fabricación del M° de Defensa	0,00	0,00	0,00	0,00	0,00
Acumulado Total de Contratos	943.100,76	22.562.846,61	23.505.947,37	0,00	0,00

D.4.5.3 Relación de adjudicatarios con volumen de contratación superior al 5% del total contratado.

MEMORIA**INFORMACIÓN SOBRE LA GESTIÓN DE LOS GASTOS PÚBLICOS**

Información sobre la contratación administrativa

Relación de adjudicatarios con volumen de contratación superior al 5% del total contratado

Ejercicio 2015

TIPO DE CONTRATO	OBRAS, SERVICIOS, SUMINISTROS Y OTROS (S.C.S)	IMPORTE TOTAL (100%)	23.505.947,37
ADJUDICATARIO			
N.I.F.	DENOMINACIÓN	IMPORTE	PORCENTAJE %
B10007342	LIMYCON, S.L. SERVICIO DE LIMPIEZA (SE.001/15)	8.750.000,00	37,22

D.4.6 Transferencias y subvenciones concedidas.

D.4.6.1 Transferencias de capital concedidas.

MEMORIA**INFORMACIÓN SOBRE LA GESTIÓN DE LOS GASTOS PÚBLICOS**

Transferencias y subvenciones concedidas

Estado de transferencias de capital concedidas

Ejercicio 2015

NORMATIVA	IMPTE. COMPROMETIDO PDTE. DEL RECONOCIMIENTO DE OBL. AL INICIO DEL EJER.	IMPTE. COMPROMETIDO AL INICIO DEL EJER. NO IMPUTADO AL EJERC. CORRIENTE	IMPORTE COMPROMETIDO EN EL EJERCICIO	OBLIGACIONES RECONOCIDAS EN EL EJERCICIO	IMPTE. COMPROMETIDO PENDIENTE DEL RECONOCIMIENTO DE OBLIG. A FIN DE EJER.
NO HAY REGISTROS PARA ESTA PETICIÓN					

D.4.6.2 Subvenciones de capital concedidas.

MEMORIA**INFORMACIÓN SOBRE LA GESTIÓN DE LOS GASTOS PÚBLICOS**

Transferencias y subvenciones concedidas

Estado de subvenciones de capital concedidas (1ª Parte)

Ejercicio 2015

NORMATIVA	FINALIDAD	IMPTE. COMPROMETIDO PDTE. DEL RECONOCIMIENTO DE OBL. AL INICIO DEL EJER.	IMPTE. COMPROMETIDO AL INICIO DEL EJER. NO IMPUTADO AL EJERC. CORRIENTE	IMPORTE COMPROMETIDO EN EL EJERCICIO	OBLIGACIONES RECONOCIDAS EN EL EJERCICIO	IMPTE. COMPROMETIDO PENDIENTE DEL RECONOCIMIENTO DE OBLIG. A FIN DE EJER.
NO HAY REGISTROS PARA ESTA PETICIÓN						

MEMORIA
INFORMACIÓN SOBRE LA GESTIÓN DE LOS GASTOS PÚBLICOS

Transferencias y subvenciones concedidas
Estado de subvenciones de capital concedidas (2ª Parte)

Ejercicio 2015

NORMATIVA	FINALIDAD	REINTEGROS	
		IMPORTE	CAUSA
NO HAY REGISTROS PARA ESTA PETICIÓN			

D.4.6.3 Transferencias corrientes concedidas.

MEMORIA**INFORMACIÓN SOBRE LA GESTIÓN DE LOS GASTOS PÚBLICOS**

Transferencias y subvenciones concedidas

Estado de transferencias corrientes concedidas

Ejercicio 2015

NORMATIVA	IMPTE. COMPROMETIDO PDTE. DEL RECONOCIMIENTO DE OBL. AL INICIO DEL EJER.	IMPTE. COMPROMETIDO AL INICIO DEL EJER. NO IMPUTADO AL EJERC. CORRIENTE	IMPORTE COMPROMETIDO EN EL EJERCICIO	OBLIGACIONES RECONOCIDAS EN EL EJERCICIO	IMPTE. COMPROMETIDO PENDIENTE DEL RECONOCIMIENTO DE OBLIG. A FIN DE EJER.
NO HAY REGISTROS PARA ESTA PETICIÓN					

D.4.6.4 Subvenciones corrientes concedidas.

MEMORIA**INFORMACIÓN SOBRE LA GESTIÓN DE LOS GASTOS PÚBLICOS**

Transferencias y subvenciones concedidas

Estado de subvenciones corrientes concedidas (1ª Parte)

Ejercicio 2015

NORMATIVA	FINALIDAD	IMPTE. COMPROMETIDO PDTE. DEL RECONOCIMIENTO DE OBL. AL INICIO DEL EJER.	IMPTE. COMPROMETIDO AL INICIO DEL EJER. NO IMPUTADO AL EJERC. CORRIENTE	IMPORTE COMPROMETIDO EN EL EJERCICIO	OBLIGACIONES RECONOCIDAS EN EL EJERCICIO	IMPTE. COMPROMETIDO PENDIENTE DEL RECONOCIMIENTO DE OBLIG. A FIN DE EJER.
NO HAY REGISTROS PARA ESTA PETICIÓN						

MEMORIA
INFORMACIÓN SOBRE LA GESTIÓN DE LOS GASTOS PÚBLICOS
Transferencias y subvenciones concedidas
Estado de subvenciones corrientes concedidas (2ª Parte)

Ejercicio 2015

NORMATIVA	FINALIDAD	REINTEGROS	
		IMPORTE	CAUSA
NO HAY REGISTROS PARA ESTA PETICIÓN			

D.4.7 Acreedores por operaciones pendientes de aplicar a Presupuesto.

MEMORIA

Información sobre la gestión de los gastos públicos.

Acreeedores por operaciones pendientes de aplicar a Presupuesto

Ejercicio 2015

APLICACIÓN PRESUPUESTARIA			NIF	NOMBRE	IMPORTE IMPUTACIÓN
1806	422D	23103	00835290E	Mª ANGELES GUTIÉRREZ CASSILLAS	44,00
183962	322L	640	02655776N	DANIEL GARCIA ALONSO	509,63
183962	322L	640	02655776N	DANIEL GARCIA ALONSO	477,76
187723	423B	640	02664396F	FERNANDO BURGUILLO BENÍTEZ	750,00
1801	422.D	23104	02707034-A	CEBRIÁN FERNÁNDEZ, FRANCISCO J.	26,40
183962	322L	640	03115856T	JORDI ORTIZ GARCIA	88,50
1806	422D	23005	03140820D	MARCOS FELIPE SIMÓN GÁLVEZ	79,32
1806	422D	23105	03140820D	MARCOS FELIPE SIMÓN GÁLVEZ	496,64
187934	136A	640	06928020V	Alejandro Cercas Alonso	4.025,00
1801	422D	22603	06958665S	ANTONIA MUÑOZ GARCÍA	319,48
1801	422D	22603	06958665S	ANTONIA MUÑOZ GARCÍA	13,30
187904	136A	64004	06959009Z	Mª ANTONIA PAÍN ARIAS	2.200,00
187904	136A	64004	06959009Z	Mª ANTONIA PAÍN ARIAS	4.200,00
1806	422D	23003	06959917W	JOSÉ EXPÓSITO ALBUQUERQUE	79,32
1806	422D	23103	06959917W	JOSÉ EXPÓSITO ALBUQUERQUE	176,00
181516	423B	640	06960467T	JIMENEZ PULIDO, LUIS JESUS	2.345,00
187934	136A	640	06964041 D	Mario Pedro Díaz Barrado	1.610,00
1882	423B	23103	06967589S	ANTONIO J MORENO GOMEZ	44,00
1882	423B	23103	06984863Q	Mª AVELINA RUBIO GARLITO	44,00
1875	422D	22000	06994287X	ANTONIO ROMAN GALAN	1.192,80
181516	423B	640	06999577X	ROVIRA SERNA,CARLOS MANUEL	1.945,00
180692	322L	64001	06999893G	JESÚS CARLOS RUBIO JIMÉNEZ	387,50
1806	422D	23101	07000743A	PEDRO LUIS PÉREZ SERRANO	88,00
1806	422D	23004	07004284W	JUAN CARLOS CADENAS HOLGUÍN	19,83
1806	422D	23104	07004284W	JUAN CARLOS CADENAS HOLGUÍN	44,00
1806	422D	23104	07006967V	FRANCISCO JAVIER PACHECO LÓPEZ	44,00
181516	423B	640	0714339Y	ALONSO DIAZ, LAURA	1.945,00
180692	322L	64001	07448617K	ANDRÉS GARCÍA GÓMEZ	387,50
180692	322L	64001	07964717R	TERESA FRAILE PRIETO	450,00
188600	423B	64030	08431831P	PEDRO BUREO DACAL	89,69

MEMORIA

Información sobre la gestión de los gastos públicos.

Acreeedores por operaciones pendientes de aplicar a Presupuesto

Ejercicio 2015

APLICACIÓN PRESUPUESTARIA			NIF	NOMBRE	IMPORTE IMPUTACIÓN
188600	423B	64030	08710549N	FERNANDO NOGALES SERRANO	39,19
1860	422D	22606	08710894N	JULIO YUSTE GONZÁLEZ	54,00
1860	422D	22606	08732825R	EDUARDO FERNÁNDEZ LEÓN	54,00
1801	422.D	23103	08792163-E	RODRÍGUEZ ESPINOSA, MANUEL	54,00
1801	422.D	23103	08795620-Y	LOZANO SÁNCHEZ, LUIS	44,00
1801	422.D	23003	08811918-C	DÍAZ FARIAS, JORGE ANTONIO	79,31
1801	422.D	23103	08811918-C	DÍAZ FARIAS, JORGE ANTONIO	33,45
1801	422.D	23001	08817585-Y	DE LA MAYA RETAMAR, JOSÉ DAVID	39,66
1801	422.D	23101	08817585-Y	DE LA MAYA RETAMAR, JOSÉ DAVID	338,80
181516	423B	640	08818611C	LOPEZ RAMOS, VICTOR	1.145,00
1801	422.D	23103	08823759-Q	ALARCÓN DOMINGO, CARLOS	44,00
180692	322L	64001	08825351K	LAURA RODRÍGUEZ SANTOS	880,00
188343	322L	640	08832826K	JUAN MANUEL NOGALES ASENSIO	1.384,00
180692	322L	64001	08879980W	ANA DOMÍNGUEZ BORREGO	900,00
1801	422.D	23102	09155602-S	GARRIDO GONZÁLEZ, JOAQUÍN	26,40
1801	422.D	23102	09155602-S	GARRIDO GONZÁLEZ, JOAQUÍN	30,80
1801	422.D	23002	09155602-S	GARRIDO GONZÁLEZ, JOAQUÍN	19,83
1801	422.D	23102	09155602-S	GARRIDO GONZÁLEZ, JOAQUÍN	30,80
187934	136A	640	09185620 H	Alfonso Pinilla García	1.610,00
180692	322L	64001	09344919L	ALBERTO DÍAZ FOTÓGRAFO	121,00
187934	136A	640	09361912 C	Enrique Moradiellos García	2.415,00
1800	313E	16204	09803165J	SOFÍA GONZÁLEZ GÓMEZ	112,20
180692	322L	64001	11780045C	MARÍA ISABEL POLO DEL RIO	440,00
180692	322L	64001	11782291N	JULIÁN MANUEL ÁLVAREZ DELGADO	440,00
188343	322L	640	28357829W	ANTONIO MERCHAN HERRERA	461,50
183962	322L	640	28388362Z	JOAQUIN CUELLO CONTRERAS	160,00
183962	322L	640	28388362Z	JOAQUIN CUELLO CONTRERAS	240,45
180692	322L	64001	28942424Y	JUAN PEDRO CORTÉS PÉREZ	110,00
183962	322L	640	28943186D	JUAN ANTONIO PAVON PEREZ	150,00
1879	136A	64040	28948406P	PABLO HURTADO PARDO	858,33

MEMORIA

Información sobre la gestión de los gastos públicos.

Acreedores por operaciones pendientes de aplicar a Presupuesto

Ejercicio 2015

APLICACIÓN PRESUPUESTARIA			NIF	NOMBRE	IMPORTE IMPUTACIÓN
180692	322L	64001	28949207C	DAVID CONDE CABALLERO	440,00
183962	322L	640	28958231N	JOSE MIGUEL RUBIO ROSA	64,50
188600	423B	64030	28959500Q	FELICISIMO GARCIA BARRIGA	112,50
183962	322L	640	32862901H	PEDRO BRUFAO CURIEL	159,30
1801	422.D	23101	33990810-F	ARIAS MASA, JUAN	30,80
188343	322L	640	347681115G	REYEZ GONZALEZ FERNANDEZ	1.384,00
1801	422.D	23002	34781968-B	RODRÍGUEZ VELASCO, FRANCISCO JOSÉ	19,83
1801	422.D	23102	34781968-B	RODRÍGUEZ VELASCO, FRANCISCO JOSÉ	44,00
180692	322L	64001	44633054J	RUBÉN ARRIAZU MUÑOZ	440,00
180692	322L	64001	44785172D	MARÍA CONCEPCIÓN ROBLES GIL	550,00
188600	423B	64030	45969086K	ROCIO CONDE CORVO	25,52
183962	322L	640	46776424J	RICARDO PEREZ SALGADO	1.694,00
183962	322L	640	46776424J	RICARDO PEREZ SALGADO	1.694,00
186901	322L	64001	47884677B	CARLOS AUGUSTO MORALES MARTIN	348,00
188343	322L	640	5067378R	JOSE RAMON LOPEZ MINGUEZ	2.769,00
1801	422.D	23001	50732017-C	CALVO VÉRGEZ, JUAN	19,83
188600	423B	64030	7007587Q	ROSA EUGENIA MONTES DONCEL	56,25
181516	423B	640	7008575S	MARTIN MARIN, BEATRIZ	2.057,50
180692	322L	64001	70905273E	ROMINA MARTÍNEZ GARCÍA	220,00
1806	422D	23002	74513890P	MIGUEL CANDEL PÉREZ	19,83
1806	422D	23102	74513890P	MIGUEL CANDEL PÉREZ	44,00
180692	322L	64001	74877294N	SABINA BARRIOS FERNÁNDEZ	105,00
180692	322L	64001	76014028V	ALFONSO CORTÉS PÉREZ	247,00
183962	322L	640	76022712F	JUAN MANUEL BECEERA PALOMINA	580,00
1801	422.D	23002	76023272-S	ROSADO DEBRIÁN, BEATRIZ	19,83
1801	422.D	23102	76023272-S	ROSADO DEBRIÁN, BEATRIZ	44,00
180692	322L	64001	76025936B	LORENZO MARIANO JUÁREZ	440,00
1877	423B	23105	76027017B	JESÚS ACEVEDO BORREGA	9,80
180692	322L	64001	76030946F	INÉS MAGDALENA GARCÍA PEÑA	105,00
188600	423B	64030	76154707M	JOSE CARLOS RISCO CHAMIZO	77,03

MEMORIA

Información sobre la gestión de los gastos públicos.

Acreedores por operaciones pendientes de aplicar a Presupuesto

Ejercicio 2015

APLICACIÓN PRESUPUESTARIA				NIF	NOMBRE	IMPORTE IMPUTACIÓN
166901	322L	64001	78828895Y		MONICA ALEXANDRA AVILA LOPERA	244,00
180692	322L	64001	7975174Q		CARLOS ALEXIS CHIMPÉN LÓPEZ	1.100,00
1801	422.D	23103	80025218-F		GARCÍA BERNÁLDEZ, JUAN DE LA CRUZ	440,00
1801	422.D	23103	80025218-F		GARCÍA BERNÁLDEZ, JUAN DE LA CRUZ	26,40
1801	422.D	23103	80025218-F		GARCÍA BERNÁLDEZ, JUAN DE LA CRUZ	134,20
18795G	136A	640	80044591Z		Ana Hernández Carretero	175,00
1851	422D	62005	80068046D		RUBEN CONTRERAS GORDO	219,92
1806	422D	23103	80073707N		VICENTE CAMPINI RAMAJO	54,00
1801	422.D	23102	80074985-W		GIL FERNÁNDEZ, GUADALUPE	72,70
1801	422.D	23003	80076070-Y		PANTOJA PERTEGAL, JUAN LUIS	19,83
1801	422.D	23103	80076070-Y		PANTOJA PERTEGAL, JUAN LUIS	88,00
187723	423B	640	80082834P		LEOPOLDO SERRANO CAMBERO	750,00
187723	423B	640	80101178K		MARIO MORA SANTOS	750,00
180192	322L	64001	8777801N		ANTONIO PULIDO HERNÁNDEZ	137,50
1818	422D	216	8815786R		INFOMECA	497,76
183962	322L	640	9019643I		JOSE ANGEL CAMISON YAGÜE	150,00
183962	322L	640	9019643L		JOSE ANGEL CAMISON YAGÜE	190,79
1806	422D	23005	9742493S		JAVIER LÓPEZ DE GOICOECHEA ZABALA	19,83
1806	422D	23105	9742493S		JAVIER LÓPEZ DE GOICOECHEA ZABALA	132,00
1801	422D	22101	A26019992		FCC AQUALIA, S.A.	548,02
1801	422D	22101	A26019992		FCC AQUALIA, S.A.	79,25
1801	422D	22101	A26019992		FCC AQUALIA, S.A.	1.391,67
1801	422D	22101	A26019992		FCC AQUALIA, S.A.	192,50
18B605	541A	64044	A28084788		VIAJES INTEROPA, S.A.	7.262,60
18B605	541A	64044	A28084788		VIAJES INTEROPA, S.A.	146,07
18B605	541A	64066	A28084788		VIAJES INTEROPA, S.A.	132,60
18B605	541A	64066	A28084788		VIAJES INTEROPA, S.A.	0,64
1806	422D	22606	A28229813		VIAJES EL CORTE INGLÉS S.A.	87,22
1813	322J	216	A41215393		SEPRINSA, SERVICIOS Y PROYECTOS INFORMATICOS, S.A.	2.016,63
182703	322L	64001	A58511882		NH HOTELES ESPAÑA S.A.	1.000,00

MEMORIA

Información sobre la gestión de los gastos públicos.

Acreeedores por operaciones pendientes de aplicar a Presupuesto

Ejercicio 2015

APLICACIÓN PRESUPUESTARIA			NIF	NOMBRE	IMPORTE IMPUTACIÓN
1827	422D	22606	A58511882	Hotel NH Collection Palacio de Oquendo	862,99
1864	422D	22102	A81948077	ENDESA ENERGIA	339,81
1864	422D	22201	A83052407	SOCIEDAD ESTATAL CORREOS Y TLEG	9,47
18L300	541A	64066	AR2716657196	MARIA MERCEDES MARTIN	1.000,00
1851	422D	22002	B0068046D	RUBEN CONTRERAS GORDO	359,68
1814	422D	22002	B06143523	CRISPAT PAPEL, S.L	1.319,54
1851	422D	22000	B06143523	CRISPAT PAPEL S.L.	165,82
1851	422D	22002	B06143523	CRISPAT PAPEL S.L.	140,51
1851	422D	62004	B06143523	CRISPAT PAPEL S.L.	299,68
1851	422D	62004	B06148829	VISACLINIC S.L.	1.698,52
1853	422.D	22000	B-06198873	OFICOPY DIGITAL S.L.	233,33
1806	422D	22602	B06386122	CM EXTREMADURA PUBLICIDAD	349,69
1806	422D	22602	B06386122	CM EXTREMADURA PUBLICIDAD	349,69
1806	422D	22602	B06386122	CM EXTREMADURA PUBLICIDAD	349,69
180192	322L	64001	B06421416	ASCARZA HOTELES S.L.	149,99
1877	423B	223	B06445365	AUTOCARES HNOS.LUENGO MARTÍN,S.L.	700,00
1806	422D	22002	B06525851	RECICLADOS ALMENDALEJO S.L.	68,01
1806	422D	22002	B06525851	RECICLADOS ALMENDALEJO S.L.	117,09
183962	322L	640	B06559587	NAVIERPLA SERVICIOS INTEGRALES S.L.	385,00
18795E	136A	640	B06612006	DELAIBERIA GOLD, S.L.	1.028,50
188600	423B	64030	B06613996	ENVIOS VIMUR S.L. ENVIALIA URGENTE	14,88
183962	322L	640	B06644181	LA ESQUINA 1977 S.L.	38,00
1801	422D	212	B06659189	Cinma Instaladores, S.L.	3.572,73
1801	422D	212	B06659189	Cinma Instaladores, S.L.	1.269,50
1802	422D	212	B06659189	Cinma Instaladores, S.L.	634,75
1803	422D	212	B06659189	Cinma Instaladores, S.L.	288,52
1804	422D	212	B06659189	Cinma Instaladores, S.L.	115,41
1805	422D	212	B06659189	Cinma Instaladores, S.L.	346,23
1806	422D	212	B06659189	Cinma Instaladores, S.L.	1.211,79
1808	422D	212	B06659189	Cinma Instaladores, S.L.	230,82

MEMORIA

Información sobre la gestión de los gastos públicos.

Acreeedores por operaciones pendientes de aplicar a Presupuesto

Ejercicio 2015

APLICACIÓN PRESUPUESTARIA			NIF	NOMBRE	IMPORTE IMPUTACIÓN
1809	423B	212	B06659189	Cinma Instaladores, S.L.	295,18
1814	422D	212	B06659189	Cinma Instaladores, S.L.	230,82
1815	422D	212	B06659189	Cinma Instaladores, S.L.	288,52
1816	422D	212	B06659189	Cinma Instaladores, S.L.	346,23
1818	422D	212	B06659189	Cinma Instaladores, S.L.	346,23
1819	422D	212	B06659189	Cinma Instaladores, S.L.	288,52
1864	422D	212	B06659189	Cinma Instaladores, S.L.	230,82
1865	422D	212	B06659189	Cinma Instaladores, S.L.	230,82
1872	541A	212	B06659189	Cinma Instaladores, S.L.	461,63
1873	541A	212	B06659189	Cinma Instaladores, S.L.	146,37
1874	422D	212	B06659189	Cinma Instaladores, S.L.	115,30
1876	422D	212	B06659189	Cinma Instaladores, S.L.	577,04
1880	422D	212	B06659189	Cinma Instaladores, S.L.	230,82
187928	136A	640	B07012107	VIAJES BARCELÓ, S.L.	1.674,76
1801	422D	22709	B10129112	Interlun S.L.	1.728,91
1806	422D	22601	B10207173	BERFU - CÁCERES, S.L.	30,00
1879	136A	223	B10246510	EXPRESSO ENVÍOS URBANOS, S.L.	13,18
1892	423B	22602	B10318483	MANCORT COMUNICACIÓN	757,71
18Q1X5	541A	64005	B10386233	IADEX	657,00
18L7XN	541A	64005	B10412484	Innovación en gestión y Conservación de Ungulados S.L.	5.235,85
18L7XN	541A	64005	B10412484	Innovación en gestión y Conservación de Ungulados S.L.	3.490,56
1879	136A	64040	B86530847	DYNALINE, S.L.	124,08
1879	136A	64040	B86530847	DYNALINE, S.L.	166,44
1801	422.D	23005	DE95637412857	TASSILO MORITZ	208,70
1801	422.D	23105	DE95637412857	TASSILO MORITZ	600,00
1832	422.D	23105	DE95637412857	TASSILO MORITZ	2,82
1806	422D	22601	E10029221	HERMANOS BLANCO ROSADO Y HEREDEROS CB	74,20
18J900	541A	64066	ESF20025318	ORONA S. COOP	154,50
1827	422D	62006	EU826000194	PROQUEST LLC	2.338,43
1827	422D	62006	F119359267	INFORMATION DELIVERY	1.573,34

MEMORIA**Información sobre la gestión de los gastos públicos.**

Acreedores por operaciones pendientes de aplicar a Presupuesto

Ejercicio 2015

APLICACIÓN PRESUPUESTARIA			NIF	NOMBRE	IMPORTE IMPUTACIÓN
18S100	541A	64066	GB923257921	COP WORLD WIDE	935,71
1872	541A	22706	IE9851456V	innovative interfaces global ltd	12.773,16
18Q1X5	541A	64005	J06613541	INFOESTRELLA	96,30
1888	541A	22107	OT400000000214	UNIVERSITY OF IOWA	540,18
183539	423B	640	PT000502449390	Investel - Investimentos Hoteleiros, Lda	570,00
1806	422D	23005	PT195205316	MARÍA JORGE GERALDES CAMPOS	66,67
1806	422D	23105	PT195205316	MARÍA JORGE GERALDES CAMPOS	167,07
1801	422D	22706	Q0801199A	AGENCIA PER A LA QUALITAT DEL SISTEMA UNIVERSITARI DE CATALUNYA	8.018,71
180122	541A	64060	Q2818016D	UNED	101,79
1801	422D	22101	U82740200	GESTIÓN DE AGUAS DE MÉRIDA, U.T.E.	295,45
1801	422D	22101	U82740200	GESTIÓN DE AGUAS DE MÉRIDA, U.T.E.	39,75
1801	422D	22101	U82740200	GESTIÓN DE AGUAS DE MÉRIDA, U.T.E.	179,81
1801	422D	22101	U82740200	GESTIÓN DE AGUAS DE MÉRIDA, U.T.E.	24,00
18795G	136A	640	ZRLFNC88D10H501X	FRANCESCO ZARALLI	343,20
TOTAL					132.737,26

D.4.8 Acreedores por periodificación de gastos presupuestarios.

MEMORIA**Información sobre la gestión de los gastos públicos**

Acreedores por periodificación de gastos

Ejercicio 2015

APLICACIÓN PRESUPUESTARIA	EXPLICACIÓN	IMPORTE
	NO EXISTEN DATOS PARA LA PETICIÓN REALIZADA	

D.4.9 Anticipos de tesorería.

D.4.9.1 Concedidos durante el ejercicio.

MEMORIA**Información sobre la gestión de los gastos públicos**

Anticipos de Tesorería

Concedidos durante el ejercicio (1ª Parte)

Ejercicio 2015

CLASIFICACIÓN ORGÁNICA	
CLASIFICACIÓN FUNCIONAL POR PROGRAMAS	

CLASIFICACIÓN ECONÓMICA	EXPLICACIÓN	CRÉDITOS ANTICIPADOS	GASTOS AUTORIZADOS	SALDO DE CRÉDITO ANTICIPADO	GASTOS COMPROMETIDOS
	SIN OPERACIONES REGISTRADAS				

MEMORIA**Información sobre la gestión de los gastos públicos**

Anticipos de Tesorería

Concedidos durante el ejercicio (2ª Parte)

Ejercicio 2015

CLASIFICACIÓN ORGÁNICA	
CLASIFICACIÓN FUNCIONAL POR PROGRAMAS	

CLASIFICACIÓN ECONÓMICA	EXPLICACIÓN	GASTOS COMPROMETIDOS	SADO DE GASTOS AUTORIZADOS	OBLIGACIONES RECONOCIDAS	SALDO DE GASTOS COMPROMETIDOS	PAGOS REALIZADOS	OBLIGACIONES PENDIENTES DE PAGO
	SIN OPERACIONES REGISTRADAS						

D.4.9.2 Concedidos en ejercicios anteriores.

MEMORIA**Información sobre la gestión de los gastos públicos**

Anticipos de Tesorería

Concedidos en ejercicios anteriores (1ª Parte)

Ejercicio 2015

CLASIFICACIÓN ORGÁNICA	
CLASIFICACIÓN FUNCIONAL POR PROGRAMAS	

CLASIFICACIÓN ECONÓMICA	EXPLICACIÓN	CRÉDITOS ANTICIPADOS	GASTOS AUTORIZADOS	SALDO DE CRÉDITO ANTICIPADO	GASTOS COMPROMETIDOS
	SIN OPERACIONES REGISTRADAS				

MEMORIA**Información sobre la gestión de los gastos públicos**

Anticipos de Tesorería

Concedidos en ejercicios anteriores (2ª Parte)

Ejercicio 2015

CLASIFICACIÓN ORGÁNICA	
CLASIFICACIÓN FUNCIONAL POR PROGRAMAS	

CLASIFICACIÓN ECONÓMICA	EXPLICACIÓN	GASTOS COMPROMETIDOS	SADO DE GASTOS AUTORIZADOS	OBLIGACIONES RECONOCIDAS	SALDO DE GASTOS COMPROMETIDOS	PAGOS REALIZADOS	OBLIGACIONES PENDIENTES DE PAGO
	SIN OPERACIONES REGISTRADAS						

D.4.10 Obligaciones de Presupuestos cerrados.



UNIVERSIDAD DE EXTREMADURA
ESTADO DE EJECUCIÓN DEL GASTO
OBLIGACIONES DEL PRESUPUESTO DE CERRADOS DEL EJERCICIO 2015

FECHA 31/12/2015

EJERCICIO: 2014

Clasificación Orgánica: 18 UNIVERSIDAD DE EXTREMADURA
Clasificación Funcional: 121A DIRECCION Y SERV GENERALES DE LA ADMON GRAL, PERSONAL Y PLAN

Clasificación Económica	Explicación	Obligaciones Pendtes. de Pago a 1 de Enero	Rectificaciones de saldo entrante y anulaciones	Total Obligaciones	Pagos Realizados	Obligaciones Pendtes. de Pago a 31 de Diciembre
160	CUOTAS SOCIALES	959.919,43	0,00	959.919,43	959.919,43	0,00
	Subtotal Artículo 16	959.919,43	0,00	959.919,43	959.919,43	0,00
	Subtotal Capitulo 1	959.919,43	0,00	959.919,43	959.919,43	0,00
	TOTAL	959.919,43	0,00	959.919,43	959.919,43	0,00



UNIVERSIDAD DE EXTREMADURA

ESTADO DE EJECUCIÓN DEL GASTO

OBLIGACIONES DEL PRESUPUESTO DE CERRADOS DEL EJERCICIO 2015

FECHA 31/12/2015

EJERCICIO: 2014

Clasificación Orgánica:	18 UNIVERSIDAD DE EXTREMADURA
Clasificación Funcional:	136A ACCION DE LA UNIVERSIDAD EN EL EXTERIOR. RELACIONES INTERNACIONALES

Clasificación Económica	Explicación	Obligaciones Pendtes. de Pago a 1 de Enero	Rectificaciones de saldo entrante y anulaciones	Total Obligaciones	Pagos Realizados	Obligaciones Pendtes. de Pago a 31 de Diciembre
22200	TELEFONICAS	833,59	0,00	833,59	833,59	0,00
22201	POSTALES	7,25	0,00	7,25	7,25	0,00
	Subtotal Artículo 22	840,84	0,00	840,84	840,84	0,00
	Subtotal Capítulo 2	840,84	0,00	840,84	840,84	0,00
48137	Programa de Becas Estudiantes Ecuato Guineanos	12.500,00	0,00	12.500,00	12.500,00	0,00
48109	PROGRAMA AGENCIA ESPAÑOLA DE COOPERACION INTERNACIONAL	83,41	0,00	83,41	83,41	0,00
48123	PROGRAMAS CON EUROPA. ERASMUS. MOVILIDAD PAS	600,00	0,00	600,00	600,00	0,00
48131	BECAS FORMULA SANTANDER	2.903,00	0,00	2.903,00	2.903,00	0,00
48135	Programa Becas Prácticas TEC Monterrey	12.000,00	0,00	12.000,00	12.000,00	0,00
48122	PROGRAMAS CON EUROPA. ERASMUS. MOVILIDAD PDI	7.350,00	0,00	7.350,00	7.350,00	0,00
	Subtotal Artículo 48	35.436,41	0,00	35.436,41	35.436,41	0,00
	Subtotal Capítulo 4	35.436,41	0,00	35.436,41	35.436,41	0,00
64042	CURSOS DE LENGUA, CULTURA Y CIVILIZACION ESPAÑOLA PARA ESTUD	30.520,10	0,00	30.520,10	30.520,10	0,00
64040	PROGRAMA CON EUROPA SOCRATES ERASMUS TEMPUS MINERVA	5.114,00	0,00	5.114,00	5.114,00	0,00
640	GASTOS INV. CARAC. INMATERIAL	80.742,62	0,00	80.742,62	80.742,62	0,00
64043	CURSOS INTENSIVOS DE LENGUAS EXTRANJERAS PARA ESTUDIANTES ER	108,00	0,00	108,00	108,00	0,00
64021	PROGRAMAS DE COOPERACIÓN INTERNACIONAL	1.292,34	0,00	1.292,34	1.292,34	0,00
	Subtotal Artículo 64	117.777,06	0,00	117.777,06	117.777,06	0,00
	Subtotal Capítulo 6	117.777,06	0,00	117.777,06	117.777,06	0,00
TOTAL		154.054,31	0,00	154.054,31	154.054,31	0,00



Página 3 de 14

UNIVERSIDAD DE EXTREMADURA
ESTADO DE EJECUCIÓN DEL GASTO
OBLIGACIONES DEL PRESUPUESTO DE CERRADOS DEL EJERCICIO 2015

FECHA 31/12/2015

EJERCICIO: 2014

Clasificación Orgánica: 18 UNIVERSIDAD DE EXTREMADURA
Clasificación Funcional: 313E ACCION SOCIAL EN FAVOR DE FUNCIONARIOS

Clasificación Económica	Explicación	Obligaciones Pendtes. de Pago a 1 de Enero	Rectificaciones de saldo entrante y anulaciones	Total Obligaciones	Pagos Realizados	Obligaciones Pendtes. de Pago a 31 de Diciembre
16205	SEGUROS	10.190,47	0,00	10.190,47	10.190,47	0,00
16204	ACCION SOCIAL	3.040,83	0,00	3.040,83	3.040,83	0,00
	Subtotal Artículo 16	13.231,30	0,00	13.231,30	13.231,30	0,00
	Subtotal Capitulo 1	13.231,30	0,00	13.231,30	13.231,30	0,00
	TOTAL	13.231,30	0,00	13.231,30	13.231,30	0,00



UNIVERSIDAD DE EXTREMADURA

ESTADO DE EJECUCIÓN DEL GASTO

OBLIGACIONES DEL PRESUPUESTO DE CERRADOS DEL EJERCICIO 2015

FECHA 31/12/2015

EJERCICIO: 2014

Clasificación Orgánica: 18 UNIVERSIDAD DE EXTREMADURA
Clasificación Funcional: 322J NUEVAS TECNOLOGIAS APLICADAS A LA EDUCACION

Clasificación Económica	Explicación	Obligaciones Pendtes. de Pago a 1 de Enero	Rectificaciones de saldo entrante y anulaciones	Total Obligaciones	Pagos Realizados	Obligaciones Pendtes. de Pago a 31 de Diciembre
206	ARRENDAMIENTO DE EQUIPOS PARA PROCESOS DE INFORMACION	5.518,77	0,00	5.518,77	5.518,77	0,00
	Subtotal Artículo 20	5.518,77	0,00	5.518,77	5.518,77	0,00
216	EQUIPOS PROCESOS DE INFORMAC	8.481,50	0,00	8.481,50	8.481,50	0,00
	Subtotal Artículo 21	8.481,50	0,00	8.481,50	8.481,50	0,00
22606	REUNIONES, CONFERENCIAS Y CURSOS	2.952,00	0,00	2.952,00	2.952,00	0,00
22706	ESTUDIOS Y TRABAJOS TECNICOS	1.190,16	0,00	1.190,16	1.190,16	0,00
22609	OTROS	29,99	0,00	29,99	29,99	0,00
22200	TELEFONICAS	591,78	0,00	591,78	591,78	0,00
22109	OTROS SUMINISTROS	1.500,02	0,00	1.500,02	1.500,02	0,00
22002	MATERIAL INF. NO INVENTARIABLE	4.087,36	0,00	4.087,36	4.087,36	0,00
22601	ATENC. PROTOCOL. Y REPRESENTAT	180,00	0,00	180,00	180,00	0,00
22000	ORDINARIO NO INVENTARIABLE	640,47	0,00	640,47	640,47	0,00
	Subtotal Artículo 22	11.171,78	0,00	11.171,78	11.171,78	0,00
23001	PERSONAL DOCENTE E INVESTIGADOR FUNCIONARIO	59,48	0,00	59,48	59,48	0,00
23105	OTRO PERSONAL	532,40	0,00	532,40	532,40	0,00
23101	PERSONAL DOCENTE E INVESTIGADOR FUNCIONARIO	396,00	0,00	396,00	396,00	0,00
23102	PERSONAL DOCENTE E INVESTIGADOR LABORAL CONTRATADO	88,00	0,00	88,00	88,00	0,00
	Subtotal Artículo 23	1.075,88	0,00	1.075,88	1.075,88	0,00
	Subtotal Capítulo 2	26.247,93	0,00	26.247,93	26.247,93	0,00
62005	EQUIPAMIENTO PROCESO DE INFORMACIÓN	25.462,75	0,00	25.462,75	25.462,75	0,00
62004	MOBILIARIO Y ENSERES	21.774,34	0,00	21.774,34	21.774,34	0,00
	Subtotal Artículo 62	47.237,09	0,00	47.237,09	47.237,09	0,00
	Subtotal Capítulo 6	47.237,09	0,00	47.237,09	47.237,09	0,00



Página 5 de 14

UNIVERSIDAD DE EXTREMADURA
ESTADO DE EJECUCIÓN DEL GASTO
OBLIGACIONES DEL PRESUPUESTO DE CERRADOS DEL EJERCICIO 2015

FECHA 31/12/2015

Clasificación Económica	Explicación	Obligaciones Pendtes. de Pago a 1 de Enero	Rectificaciones de saldo entrante y anulaciones	Total Obligaciones	Pagos Realizados	Obligaciones Pendtes. de Pago a 31 de Diciembre
70101	TRANSFERENCIA A RED.ES PROYECTO CONTENIDOS DIGITALES	38.081,40	0,00	38.081,40	38.081,40	0,00
	Subtotal Artículo 70	38.081,40	0,00	38.081,40	38.081,40	0,00
	Subtotal Capítulo 7	38.081,40	0,00	38.081,40	38.081,40	0,00
	TOTAL	111.566,42	0,00	111.566,42	111.566,42	0,00



UNIVERSIDAD DE EXTREMADURA

ESTADO DE EJECUCIÓN DEL GASTO

OBLIGACIONES DEL PRESUPUESTO DE CERRADOS DEL EJERCICIO 2015

FECHA 31/12/2015

EJERCICIO: 2014

Clasificación Orgánica: 18 UNIVERSIDAD DE EXTREMADURA
Clasificación Funcional: 322L CONVERGENCIA EUROPEA, CALIDAD DOCENTE Y CURSOS DE POSTGRADO

Clasificación Económica	Explicación	Obligaciones Pendtes. de Pago a 1 de Enero	Rectificaciones de saldo entrante y anulaciones	Total Obligaciones	Pagos Realizados	Obligaciones Pendtes. de Pago a 31 de Diciembre
22002	MATERIAL INF. NO INVENTARIABLE	1.143,45	0,00	1.143,45	1.143,45	0,00
22000	ORDINARIO NO INVENTARIABLE	2.086,88	0,00	2.086,88	2.086,88	0,00
22606	REUNIONES, CONFERENCIAS Y CURSOS	1.063,90	0,00	1.063,90	1.063,90	0,00
22200	TELEFONICAS	553,16	0,00	553,16	553,16	0,00
22201	POSTALES	42,40	0,00	42,40	42,40	0,00
	Subtotal Artículo 22	4.889,79	0,00	4.889,79	4.889,79	0,00
	Subtotal Capítulo 2	4.889,79	0,00	4.889,79	4.889,79	0,00
640	GASTOS INV. CARAC. INMATERIAL	18.416,25	0,00	18.416,25	18.416,25	0,00
64024	PROGRAMA DE DIFUSIÓN Y ORIENTACIÓN DO	20.460,97	0,00	20.460,97	20.460,97	0,00
64085	INNOVACION CALIDAD EVALUACION Y OTRAS ACCIONES PARA ADAPT UE	5.787,00	0,00	5.787,00	5.787,00	0,00
64074	CURSOS Y SEMINARIOS. GESTION EN COLABORACION	85.676,47	0,00	85.676,47	85.676,47	0,00
64022	INTEGRACION ESPACIO EUROPEO EDUCACION SUPERIOR	15.940,63	0,00	15.940,63	15.940,63	0,00
64001	CURSOS Y SEMINARIOS	39.972,43	0,00	39.972,43	39.972,43	0,00
64088	INNOVACION, CALIDAD, EVALUACION, INSERCION LABORAL Y OTRAS A	6.480,08	0,00	6.480,08	6.480,08	0,00
	Subtotal Artículo 64	192.733,83	0,00	192.733,83	192.733,83	0,00
	Subtotal Capítulo 6	192.733,83	0,00	192.733,83	192.733,83	0,00
TOTAL		197.623,62	0,00	197.623,62	197.623,62	0,00

UNIVERSIDAD DE EXTREMADURA

ESTADO DE EJECUCIÓN DEL GASTO

OBLIGACIONES DEL PRESUPUESTO DE CERRADOS DEL EJERCICIO 2015

FECHA 31/12/2015

EJERCICIO: 2014

Clasificación Orgánica: **18 UNIVERSIDAD DE EXTREMADURA**
 Clasificación Funcional: **422D ENSEÑANZAS UNIVERSITARIAS**

Clasificación Económica	Explicación	Obligaciones Pendtes. de Pago a 1 de Enero	Rectificaciones de saldo entrante y anulaciones	Total Obligaciones	Pagos Realizados	Obligaciones Pendtes. de Pago a 31 de Diciembre
205	ARRENDAMIENTO MOBILIARIO Y ENSERES	2.763,61	0,00	2.763,61	2.763,61	0,00
204	ARRENDAMIENTO MATERIAL DE TRANSPORTE	2.149,08	0,00	2.149,08	2.149,08	0,00
209	OTRO INMOVILIZADO	889,56	0,00	889,56	889,56	0,00
	Subtotal Artículo 20	5.802,25	0,00	5.802,25	5.802,25	0,00
215	MOBILIARIO Y ENSERES	11.484,46	0,00	11.484,46	11.484,46	0,00
214	ELÉMENTOS DE TRANSPORTE	1.401,94	0,00	1.401,94	1.401,94	0,00
219	OTRO INMOVILIZADO MATERIAL	1.166,36	0,00	1.166,36	1.166,36	0,00
213	MAQUIN., INSTALAC. Y UTILLAJE	490,71	0,00	490,71	490,71	0,00
210	INFRAEST. Y BIENES NATURALES	50.103,35	0,00	50.103,35	50.103,35	0,00
212	EDIFICIOS Y OTRAS CONSTRUCC	148.985,82	0,00	148.985,82	148.985,82	0,00
216	EQUIPOS PROCESOS DE INFORMAC	105.969,10	0,00	105.969,10	105.969,10	0,00
	Subtotal Artículo 21	319.601,74	0,00	319.601,74	319.601,74	0,00
22106	PRODUCTOS FARMACEUTICOS	34,46	0,00	34,46	34,46	0,00
22202	TELEGRAFICAS	176,14	0,00	176,14	176,14	0,00
22601	ATENC. PROTOCOL. Y REPRESENTAT	13.461,44	0,00	13.461,44	13.461,44	0,00
22108	MATERIAL DEPORTIVO Y CULTURAL	4.949,68	0,00	4.949,68	4.949,68	0,00
22603	JURIDICOS, CONTENCIOSOS	642,48	0,00	642,48	642,48	0,00
22100	ENERGIA ELECTRICA	442.507,79	0,00	442.507,79	442.507,79	0,00
224	PRIMAS DE SEGUROS	278,49	0,00	278,49	278,49	0,00
223	TRANSPORTES	11.492,59	0,00	11.492,59	11.492,59	0,00
22107	MATERIAL E INSTRUMENTAL DE LABORATORIO Y EXPERIMENTACION	31.790,31	0,00	31.790,31	31.790,31	0,00
22102	GAS	27.427,61	0,00	27.427,61	27.427,61	0,00
22000	ORDINARIO NO INVENTARIABLE	64.391,97	0,00	64.391,97	64.391,97	0,00
22105	PRODUCTOS ALIMENTICIOS	886,38	0,00	886,38	886,38	0,00
22700	LIMPIEZA Y ASEO	742.121,41	0,00	742.121,41	742.121,41	0,00
225	TRIBUTOS	224,64	0,00	224,64	224,64	0,00



Página 8 de 14

UNIVERSIDAD DE EXTREMADURA
ESTADO DE EJECUCIÓN DEL GASTO
OBLIGACIONES DEL PRESUPUESTO DE CERRADOS DEL EJERCICIO 2015

FECHA 31/12/2015

Clasificación Económica	Explicación	Obligaciones Pendtes. de Pago a 1 de Enero	Rectificaciones de saldo entrante y anulaciones	Total Obligaciones	Pagos Realizados	Obligaciones Pendtes. de Pago a 31 de Diciembre
22104	VESTUARIO	682,32	0,00	682,32	682,32	0,00
22002	MATERIAL INF. NO INVENTARIABLE	76.104,48	0,00	76.104,48	76.104,48	0,00
22606	REUNIONES, CONFERENCIAS Y CURSOS	7.585,32	0,00	7.585,32	7.585,32	0,00
22706	ESTUDIOS Y TRABAJOS TECNICOS	12.189,37	0,00	12.189,37	12.189,37	0,00
22103	COMBUSTIBLES	22.024,69	0,00	22.024,69	22.024,69	0,00
22701	SEGURIDAD	193.887,76	0,00	193.887,76	193.887,76	0,00
22201	POSTALES	11.208,53	0,00	11.208,53	11.208,53	0,00
22001	PRENSA, REVISTAS, LIBROS Y OTRAS PUBLICACIONES	6.364,92	0,00	6.364,92	6.364,92	0,00
22709	OTROS	6.526,06	0,00	6.526,06	6.526,06	0,00
22609	OTROS	6.813,09	0,00	6.813,09	6.813,09	0,00
22200	TELEFONICAS	68.699,06	0,00	68.699,06	68.699,06	0,00
22101	AGUA	38.514,98	0,00	38.514,98	38.514,98	0,00
22703	POSTALES	2.129,40	0,00	2.129,40	2.129,40	0,00
22109	OTROS SUMINISTROS	44.710,39	0,00	44.710,39	44.710,39	0,00
22705	PROCESOS ELECTORALES	4.929,86	0,00	4.929,86	4.929,86	0,00
22602	PUBLICIDAD Y PROPAGANDA	5.667,52	0,00	5.667,52	5.667,52	0,00
	Subtotal Artículo 22	1.848.423,14	0,00	1.848.423,14	1.848.423,14	0,00
23303	PERSONAL DE ADMINISTRACIÓN Y SERVICIOS FUNCIONARIO	190,00	0,00	190,00	190,00	0,00
23101	PERSONAL DOCENTE E INVESTIGADOR FUNCIONARIO	1.112,86	0,00	1.112,86	1.112,86	0,00
23004	PERSONAL DE ADMINISTRACION Y SERVICIOS LABORAL	148,71	0,00	148,71	148,71	0,00
23002	PERSONAL DOCENTE E INVESTIGADOR LABORAL CONTRATADO	39,66	0,00	39,66	39,66	0,00
23105	OTRO PERSONAL	2.172,31	0,00	2.172,31	2.172,31	0,00
23304	PERSONAL DE ADMINISTRACION Y SERVICIOS LABORAL	60,00	0,00	60,00	60,00	0,00
23003	PERSONAL DE ADMINISTRACIÓN Y SERVICIOS FUNCIONARIO	109,06	0,00	109,06	109,06	0,00
23103	PERSONAL DE ADMINISTRACIÓN Y SERVICIOS FUNCIONARIO	540,93	0,00	540,93	540,93	0,00



UNIVERSIDAD DE EXTREMADURA

ESTADO DE EJECUCIÓN DEL GASTO

OBLIGACIONES DEL PRESUPUESTO DE CERRADOS DEL EJERCICIO 2015

FECHA 31/12/2015

Clasificación Económica	Explicación	Obligaciones Pendtes. de Pago a 1 de Enero	Rectificaciones de saldo entrante y anulaciones	Total Obligaciones	Pagos Realizados	Obligaciones Pendtes. de Pago a 31 de Diciembre
23102	PERSONAL DOCENTE E INVESTIGADOR LABORAL CONTRATADO	187,00	0,00	187,00	187,00	0,00
23005	OTRO PERSONAL	733,71	0,00	733,71	733,71	0,00
23104	PERSONAL DE ADMINISTRACION Y SERVICIOS LABORAL	162,90	0,00	162,90	162,90	0,00
23001	PERSONAL DOCENTE E INVESTIGADOR FUNCIONARIO	79,32	0,00	79,32	79,32	0,00
	Subtotal Artículo 23	5.536,46	0,00	5.536,46	5.536,46	0,00
	Subtotal Capítulo 2	2.179.363,59	0,00	2.179.363,59	2.179.363,59	0,00
481	PREMIOS BECAS Y PENSIONES DE ESTUDIANTES	680,46	0,00	680,46	680,46	0,00
	Subtotal Artículo 48	680,46	0,00	680,46	680,46	0,00
	Subtotal Capítulo 4	680,46	0,00	680,46	680,46	0,00
62004	MOBILIARIO Y ENSERES	83.412,37	0,00	83.412,37	83.412,37	0,00
62001	EDIFICIOS Y OTRAS CONSTRUCCIONES	2.921,98	0,00	2.921,98	2.921,98	0,00
62006	FOÑDO DE BIBLIOTECA	13.332,30	0,00	13.332,30	13.332,30	0,00
62005	EQUÍPAMIENTO PROCESO DE INFORMACIÓN	116.578,11	0,00	116.578,11	116.578,11	0,00
62007	ADQUISICIÓN MATERIAL CIENTÍFICO	5.971,68	0,00	5.971,68	5.971,68	0,00
62002	MAQUINARIA, INSTALAC. Y UTILLAJE	3.920,22	0,00	3.920,22	3.920,22	0,00
62009	OTROS ACTIVOS MATERIALES	23.619,40	0,00	23.619,40	23.619,40	0,00
	Subtotal Artículo 62	249.756,06	0,00	249.756,06	249.756,06	0,00
	Subtotal Capítulo 6	249.756,06	0,00	249.756,06	249.756,06	0,00
TOTAL		2.429.800,11	0,00	2.429.800,11	2.429.800,11	0,00



Página 10 de 14

UNIVERSIDAD DE EXTREMADURA
ESTADO DE EJECUCIÓN DEL GASTO
OBLIGACIONES DEL PRESUPUESTO DE CERRADOS DEL EJERCICIO 2015

FECHA 31/12/2015

EJERCICIO: 2014

Clasificación Orgánica: 18 UNIVERSIDAD DE EXTREMADURA
Clasificación Funcional: 423B SERVICIOS COMPLEMENTARIOS Y AYUDA A LA ENSEÑANZA

Clasificación Económica	Explicación	Obligaciones Pendtes. de Pago a 1 de Enero	Rectificaciones de saldo entrante y anulaciones	Total Obligaciones	Pagos Realizados	Obligaciones Pendtes. de Pago a 31 de Diciembre
215	MOBILIARIO Y ENSERES	1.982,94	0,00	1.982,94	1.982,94	0,00
216	EQUIPOS PROCESOS DE INFORMAC	663,66	0,00	663,66	663,66	0,00
212	EDIFICIOS Y OTRAS CONSTRUCC	74.560,18	0,00	74.560,18	74.560,18	0,00
	Subtotal Artículo 21	77.206,78	0,00	77.206,78	77.206,78	0,00
22200	TELEFONICAS	2.013,79	0,00	2.013,79	2.013,79	0,00
22602	PUBLICIDAD Y PROPAGANDA	3.653,39	0,00	3.653,39	3.653,39	0,00
22101	AGUA	3.191,03	0,00	3.191,03	3.191,03	0,00
22102	GAS	608,03	0,00	608,03	608,03	0,00
22106	PRODUCTOS FARMACEUTICOS	104,79	0,00	104,79	104,79	0,00
22002	MATERIAL INF. NO INVENTARIABLE	3.191,44	0,00	3.191,44	3.191,44	0,00
22706	ESTUDIOS Y TRABAJOS TECNICOS	37.991,35	0,00	37.991,35	37.991,35	0,00
22109	OTROS SUMINISTROS	4.190,73	0,00	4.190,73	4.190,73	0,00
22201	POSTALES	279,30	0,00	279,30	279,30	0,00
22709	OTROS	7.713,75	0,00	7.713,75	7.713,75	0,00
22100	ENERGIA ELECTRICA	13.358,34	0,00	13.358,34	13.358,34	0,00
223	TRANSPORTES	1.515,41	0,00	1.515,41	1.515,41	0,00
22000	ORDINARIO NO INVENTARIABLE	7.988,71	0,00	7.988,71	7.988,71	0,00
22609	OTROS	56,34	0,00	56,34	56,34	0,00
22606	REUNIONES, CONFERENCIAS Y CURSOS	10.834,41	0,00	10.834,41	10.834,41	0,00
22108	MATERIAL DEPORTIVO Y CULTURAL	1.318,00	0,00	1.318,00	1.318,00	0,00
	Subtotal Artículo 22	98.008,81	0,00	98.008,81	98.008,81	0,00
23001	PERSONAL DOCENTE E INVESTIGADOR FUNCIONARIO	401,23	0,00	401,23	401,23	0,00
23103	PERSONAL DE ADMINISTRACIÓN Y SERVICIOS FUNCIONARIO	144,00	0,00	144,00	144,00	0,00
23101	PERSONAL DOCENTE E INVESTIGADOR FUNCIONARIO	617,51	0,00	617,51	617,51	0,00
23003	PERSONAL DE ADMINISTRACIÓN Y SERVICIOS FUNCIONARIO	29,74	0,00	29,74	29,74	0,00

UNIVERSIDAD DE EXTREMADURA

ESTADO DE EJECUCIÓN DEL GASTO

OBLIGACIONES DEL PRESUPUESTO DE CERRADOS DEL EJERCICIO 2015

FECHA 31/12/2015

Clasificación Económica	Explicación	Obligaciones Pendtes. de Pago a 1 de Enero	Rectificaciones de saldo entrante y anulaciones	Total Obligaciones	Pagos Realizados	Obligaciones Pendtes. de Pago a 31 de Diciembre
23102	PERSONAL DOCENTE E INVESTIGADOR LABORAL CONTRATADO	44,00	0,00	44,00	44,00	0,00
	Subtotal Artículo 23	1.236,48	0,00	1.236,48	1.236,48	0,00
	Subtotal Capítulo 2	176.452,07	0,00	176.452,07	176.452,07	0,00
62004	MOBILIARIO Y ENSERES	6.396,00	0,00	6.396,00	6.396,00	0,00
62005	EQUIPAMIENTO PROCESO DE INFORMACIÓN	2.698,15	0,00	2.698,15	2.698,15	0,00
	Subtotal Artículo 62	9.094,15	0,00	9.094,15	9.094,15	0,00
64030	UNIVERSIDAD DE MAYORES	5.446,00	0,00	5.446,00	5.446,00	0,00
640	GASTOS INV. CARAC. INMATERIAL	49.388,47	0,00	49.388,47	49.388,47	0,00
	Subtotal Artículo 64	54.834,47	0,00	54.834,47	54.834,47	0,00
	Subtotal Capítulo 6	63.928,62	0,00	63.928,62	63.928,62	0,00
TOTAL		240.380,69	0,00	240.380,69	240.380,69	0,00

EJERCICIO: 2014

Clasificación Orgánica: 18 UNIVERSIDAD DE EXTREMADURA
Clasificación Funcional: 451P INFRAESTRUCTURA UNIVERSITARIA

Clasificación Económica	Explicación	Obligaciones Pendtes. de Pago a 1 de Enero	Rectificaciones de saldo entrante y anulaciones	Total Obligaciones	Pagos Realizados	Obligaciones Pendtes. de Pago a 31 de Diciembre
62109	ADECUACION INFRAESTRUCTURAS UNIVERSITARIAS	27.276,58	0,00	27.276,58	27.276,58	0,00
	Subtotal Artículo 62	27.276,58	0,00	27.276,58	27.276,58	0,00
	Subtotal Capítulo 6	27.276,58	0,00	27.276,58	27.276,58	0,00
TOTAL		27.276,58	0,00	27.276,58	27.276,58	0,00



Página 12 de 14

UNIVERSIDAD DE EXTREMADURA
ESTADO DE EJECUCIÓN DEL GASTO
OBLIGACIONES DEL PRESUPUESTO DE CERRADOS DEL EJERCICIO 2015

FECHA 31/12/2015

EJERCICIO: 2014

Clasificación Orgánica: 18 UNIVERSIDAD DE EXTREMADURA
Clasificación Funcional: 541A INVESTIGACION CIENTIFICA

Clasificación Económica	Explicación	Obligaciones Pendtes. de Pago a 1 de Enero	Rectificaciones de saldo entrante y anulaciones	Total Obligaciones	Pagos Realizados	Obligaciones Pendtes. de Pago a 31 de Diciembre
212	EDIFICIOS Y OTRAS CONSTRUCC	7.784,28	0,00	7.784,28	7.784,28	0,00
213	MAQUIN., INSTALAC. Y UTILLAJE	225,15	0,00	225,15	225,15	0,00
215	MOBILIARIO Y ENSERES	3.879,51	0,00	3.879,51	3.879,51	0,00
219	OTRO INMOVILIZADO MATERIAL	2.574,70	0,00	2.574,70	2.574,70	0,00
216	EQUIPOS PROCESOS DE INFORMAC	864,88	0,00	864,88	864,88	0,00
	Subtotal Artículo 21	15.328,52	0,00	15.328,52	15.328,52	0,00
22602	PUBLICIDAD Y PROPAGANDA	197,84	0,00	197,84	197,84	0,00
22109	OTROS SUMINISTROS	5.488,70	0,00	5.488,70	5.488,70	0,00
22000	ORDINARIO NO INVENTARIABLE	2.550,79	0,00	2.550,79	2.550,79	0,00
22002	MATERIAL INF. NO INVENTARIABLE	1.672,58	0,00	1.672,58	1.672,58	0,00
22200	TELEFONICAS	2.420,87	0,00	2.420,87	2.420,87	0,00
22606	REUNIONES, CONFERENCIAS Y CURSOS	117,62	0,00	117,62	117,62	0,00
22102	GAS	715,19	0,00	715,19	715,19	0,00
225	TRIBUTOS	9,56	0,00	9,56	9,56	0,00
22100	ENERGIA ELECTRICA	19.818,72	0,00	19.818,72	19.818,72	0,00
22706	ESTUDIOS Y TRABAJOS TECNICOS	87,00	0,00	87,00	87,00	0,00
22001	PRENSA, REVISTAS, LIBROS Y OTRAS PUBLICACIONES	359,97	0,00	359,97	359,97	0,00
22201	POSTALES	6,01	0,00	6,01	6,01	0,00
22106	PRODUCTOS FARMACEUTICOS	113,35	0,00	113,35	113,35	0,00
22703	POSTALES	43,32	0,00	43,32	43,32	0,00
22105	PRODUCTOS ALIMENTICIOS	1.363,38	0,00	1.363,38	1.363,38	0,00
22107	MATERIAL E INSTRUMENTAL DE LABORATORIO Y EXPERIMENTACION	10.367,98	0,00	10.367,98	10.367,98	0,00
22103	COMBUSTIBLES	51,25	0,00	51,25	51,25	0,00
223	TRANSPORTES	186,24	0,00	186,24	186,24	0,00
	Subtotal Artículo 22	45.570,37	0,00	45.570,37	45.570,37	0,00
23003	PERSONAL DE ADMINISTRACIÓN Y SERVICIOS FUNCIONARIO	59,49	0,00	59,49	59,49	0,00

UNIVERSIDAD DE EXTREMADURA
ESTADO DE EJECUCIÓN DEL GASTO
OBLIGACIONES DEL PRESUPUESTO DE CERRADOS DEL EJERCICIO 2015

FECHA 31/12/2015

Clasificación Económica	Explicación	Obligaciones Pendtes. de Pago a 1 de Enero	Rectificaciones de saldo entrante y anulaciones	Total Obligaciones	Pagos Realizados	Obligaciones Pendtes. de Pago a 31 de Diciembre
23103	PERSONAL DE ADMINISTRACIÓN Y SERVICIOS FUNCIONARIO	335,28	0,00	335,28	335,28	0,00
	Subtotal Artículo 23	394,77	0,00	394,77	394,77	0,00
	Subtotal Capítulo 2	61.293,66	0,00	61.293,66	61.293,66	0,00
62005	EQUIPAMIENTO PROCESO DE INFORMACIÓN	5.844,74	0,00	5.844,74	5.844,74	0,00
62108	INFRAESTRUCTURA CIENTIFICA	2.104.249,93	0,00	2.104.249,93	2.104.249,93	0,00
62004	MOBILIARIO Y ENSERES	3.929,28	0,00	3.929,28	3.929,28	0,00
62001	EDIFICIOS Y OTRAS CONSTRUCCIONES	1.109,76	0,00	1.109,76	1.109,76	0,00
62007	ADQUISICIÓN MATERIAL CIENTÍFICO	9.342,76	0,00	9.342,76	9.342,76	0,00
	Subtotal Artículo 62	2.124.476,47	0,00	2.124.476,47	2.124.476,47	0,00
63004	MOBILIARIO Y ENSERES	715,95	0,00	715,95	715,95	0,00
	Subtotal Artículo 63	715,95	0,00	715,95	715,95	0,00
64058	PLÁN NACIONAL DE INVESTIGACIÓN OTROS MINISTERIOS	19.780,04	0,00	19.780,04	19.780,04	0,00
64044	JUNTA EXTREMADURA OTRAS ACTIVIDADES DE INVESTIGACIÓN	664,81	0,00	664,81	664,81	0,00
64069	PROGRAMA PROPIO PLAN DE INICIACIÓN A LA INVESTIGACIÓN ORIENT	9.951,04	0,00	9.951,04	9.951,04	0,00
64036	GASTOS DE GESTIÓN E IMPREVISTOS	2.914,29	0,00	2.914,29	2.914,29	0,00
64090	BECARIOS DE INVESTIGACION	1.111,04	0,00	1.111,04	1.111,04	0,00
64037	PLAN REGIONAL INVESTIGACIÓN PROYECTOS DE INVESTIGACIÓN	3.831,24	0,00	3.831,24	3.831,24	0,00
64066	PROGRAMA PROPIO AYUDA BASICA A GRUPOS DE INVESTIGACIÓN	20.374,35	0,00	20.374,35	20.374,35	0,00
64046	PROGRAMA MARCO PROYECTOS I D	1.748,64	0,00	1.748,64	1.748,64	0,00
64005	CONTRATOS ART 83 LOU	95.524,48	0,00	95.524,48	95.524,48	0,00
64060	PLÁN NACIONAL DE INVESTIGACIÓN FORMACIÓN PERSONAL INVESTIGAD	10.223,31	0,00	10.223,31	10.223,31	0,00
64054	PLAN NACIONAL DE INVESTIGACION MEC	130.553,32	0,00	130.553,32	130.553,32	0,00
64047	PROGRAMA MARCO RECURSOS HUMANOS	1.488,44	0,00	1.488,44	1.488,44	0,00
64038	PLAN REGIONAL INVESTIGACION MEDIDAS DE ACOMPAÑAMIENTO	6.591,91	0,00	6.591,91	6.591,91	0,00



Página 14 de 14

UNIVERSIDAD DE EXTREMADURA
ESTADO DE EJECUCIÓN DEL GASTO
OBLIGACIONES DEL PRESUPUESTO DE CERRADOS DEL EJERCICIO 2015

FECHA 31/12/2015

Clasificación Económica	Explicación	Obligaciones Pendtes. de Pago a 1 de Enero	Rectificaciones de saldo entrante y anulaciones	Total Obligaciones	Pagos Realizados	Obligaciones Pendtes. de Pago a 31 de Diciembre
64018	PLAN DE INICIACION A LA INVESTIGACION DESARROLLO TECNOLÓGICO	1.590,00	0,00	1.590,00	1.590,00	0,00
64067	PROGRAMA PROPIO DEVOLUCIONES DE COSTES INDIRECTOS	11.812,96	0,00	11.812,96	11.812,96	0,00
640	GASTOS INV. CARAC. INMATERIAL	156.844,50	0,00	156.844,50	156.844,50	0,00
64065	PROGRAMA PROPIO BIBLIOGRAFIA Y SOFTWARE DE GESTIÓN BIBLIOGRA	59.171,59	0,00	59.171,59	59.171,59	0,00
	Subtotal Artículo 64	534.175,96	0,00	534.175,96	534.175,96	0,00
	Subtotal Capítulo 6	2.659.368,38	0,00	2.659.368,38	2.659.368,38	0,00
	TOTAL	2.720.662,04	0,00	2.720.662,04	2.720.662,04	0,00



UNIVERSIDAD DE EXTREMADURA
ESTADO DE EJECUCIÓN DEL GASTO
OBLIGACIONES DEL PRESUPUESTO DE CERRADOS DEL EJERCICIO 2015
SUBINFORME DE TOTALES POR EJERCICIO

FECHA 31/12/2015

Ejercicio	Obligaciones Pendtes. de Pago a 1 de Enero	Rectificaciones de saldo entrante y anulaciones	Total Obligaciones	Pagos Realizados	Obligaciones Pendtes. de Pago a 31 de Diciembre
2014	6.854.514,50	0,00	6.854.514,50	6.854.514,50	0,00
TOTAL	6.854.514,50	0,00	6.854.514,50	6.854.514,50	0,00



UNIVERSIDAD DE EXTREMADURA
ESTADO DE EJECUCIÓN DEL GASTO
OBLIGACIONES DEL PRESUPUESTO DE CERRADOS DEL EJERCICIO 2015
SUBINFORME DE TOTALES POR PROGRAMAS

FECHA 31/12/2015

EJERCICIO: 2014

Clasificación Funcional	Descripción	Obligaciones Pendtes. de Pago a 1 de Enero	Modificación Saldo Inicial y anulaciones	Total Obligaciones	Prescripciones	Pagos Realizados	Obligaciones Pendtes. de Pago a 31 de Diciembre
121A	DIRECCION Y SERV GENERALES DE LA ADMON GRAL, PERSONAL Y PLAN	959.919,43	0,00	959.919,43	0,00	959.919,43	0,00
136A	ACCION DE LA UNIVERSIDAD EN EL EXTERIOR. RELACIONES INTERNACIONALES	154.054,31	0,00	154.054,31	0,00	154.054,31	0,00
313E	ACCION SOCIAL EN FAVOR DE FUNCIONARIOS	13.231,30	0,00	13.231,30	0,00	13.231,30	0,00
322J	NUEVAS TECNOLOGIAS APLICADAS A LA EDUCACION	111.566,42	0,00	111.566,42	0,00	111.566,42	0,00
322L	CONVERGENCIA EUROPEA, CALIDAD DOCENTE Y CURSOS DE POSTGRADO	197.623,62	0,00	197.623,62	0,00	197.623,62	0,00
422D	ENSEÑANZAS UNIVERSITARIAS	2.429.800,11	0,00	2.429.800,11	0,00	2.429.800,11	0,00
423B	SERVICIOS COMPLEMENTARIOS Y AYUDA A LA ENSEÑANZA	240.380,69	0,00	240.380,69	0,00	240.380,69	0,00
451P	INFRAESTRUCTURA UNIVERSITARIA	27.276,58	0,00	27.276,58	0,00	27.276,58	0,00
541A	INVESTIGACION CIENTIFICA	2.720.662,04	0,00	2.720.662,04	0,00	2.720.662,04	0,00
TOTAL		6.854.514,50	0,00	6.854.514,50	0,00	6.854.514,50	0,00



Página 1 de 1

UNIVERSIDAD DE EXTREMADURA
ESTADO DE EJECUCIÓN DEL GASTO
OBLIGACIONES DEL PRESUPUESTO DE CERRADOS DEL EJERCICIO 2015
SUBINFORME DE TOTALES POR CAPÍTULOS

FECHA 31/12/2015

EJERCICIO: 2014

Explicación	Obligaciones Pendtes. de Pago a 1 de Enero	Rectificaciones de saldo entrante y anulaciones	Total Obligaciones	Pagos Realizados	Obligaciones Pendtes. de Pago a 31 de Diciembre
Total Capitulo 1	973.150,73	0,00	973.150,73	973.150,73	0,00
Total Capitulo 2	2.449.087,88	0,00	2.449.087,88	2.449.087,88	0,00
Total Capitulo 3	0,00	0,00	0,00	0,00	0,00
Total Capitulo 4	36.116,87	0,00	36.116,87	36.116,87	0,00
TOTAL OPERACIONES CORRIENTES	3.458.355,48	0,00	3.458.355,48	3.458.355,48	0,00
Total Capitulo 6	3.358.077,62	0,00	3.358.077,62	3.358.077,62	0,00
Total Capitulo 7	38.081,40	0,00	38.081,40	38.081,40	0,00
TOTAL OPERACIONES DE CAPITAL	3.396.159,02	0,00	3.396.159,02	3.396.159,02	0,00
TOTAL OPERACIONES NO FINANCIERAS	6.854.514,50	0,00	6.854.514,50	6.854.514,50	0,00
Total Capitulo 8	0,00	0,00	0,00	0,00	0,00
Total Capitulo 9	0,00	0,00	0,00	0,00	0,00
TOTAL OPERACIONES FINANCIERAS	0,00	0,00	0,00	0,00	0,00
TOTAL	6.854.514,50	0,00	6.854.514,50	6.854.514,50	0,00



UNIVERSIDAD DE EXTREMADURA
ESTADO DE EJECUCIÓN DEL GASTO
OBLIGACIONES DEL PRESUPUESTO DE CERRADOS DEL EJERCICIO 2015
SUBINFORME DE TOTALES POR ORGÁNICAS

FECHA 31/12/2015

EJERCICIO: 2014

Clasificación Orgánica	Explicación	Obligaciones Pendtes. de Pago a 1 de Enero	Rectificaciones de saldo entrante y anulaciones	Total Obligaciones	Pagos Realizados	Obligaciones Pendtes. de Pago a 31 de Diciembre
18	UNIVERSIDAD DE EXTREMADURA	6.854.514,50	0,00	6.854.514,50	6.854.514,50	0,00
TOTAL		6.854.514,50	0,00	6.854.514,50	6.854.514,50	0,00

D.4.11 Compromisos de gastos con cargo a presupuestos de ejercicios posteriores.

MEMORIA**INFORMACIÓN SOBRE LA EJECUCIÓN DE LOS GASTOS PÚBLICOS**

Compromisos de gasto con cargo a presupuestos de ejercicios posteriores

Ejercicio 2015

CLASIFICACIÓN ORGÁNICA	
CLASIFICACIÓN FUNCIONAL POR PROGRAMAS	

CLASIFICACIÓN ECONÓMICA	EXPLICACIÓN	COMPROMISOS DE GASTOS ADQUIRIDOS CON CARGO AL EJERCICIO DEL				
		AÑO 2011	AÑO 2012	AÑO 2013	AÑO 2014	AÑOS SUCESIVOS
	TOTAL OFICINA	0,00	0,00	0,00	0,00	0,00

D.4.12 Tramitación anticipada de Gastos Presupuestarios.

MEMORIA**Información sobre la gestión de los gastos Públicos**

Tramitación anticipada de gastos presupuestarios

Ejercicio 2015

CLASIFICACIÓN ORGÁNICA	
CLASIFICACIÓN FUNCIONAL POR PROGRAMAS	

CLASIFICACIÓN ECONÓMICA	EXPLICACIÓN	EJERCICIOS A CUYOS CRÉDITOS HAYAN DE IMPUTARSE LAS OPERACIONES	GASTOS AUTORIZADOS	GASTOS COMPROMETIDOS	SALDO PENDIENTE DE COMPROMETER
	SIN OPERACIONES REGISTRADAS				

D.5 Información sobre la ejecución de los Ingresos Públicos.

D.5.1 Proceso de gestión de los Ingresos Públicos.

D.5.1.1 Derechos presupuestarios reconocidos netos.

UNIVERSIDAD DE EXTREMADURA
PROCESO DE GESTIÓN DE LOS INGRESOS PÚBLICOS
A) DERECHOS PRESUPUESTARIOS RECONOCIDOS NETOS
EJERCICIO 2015

Clasificación Económica	Explicación	Total Derechos Reconocidos	Total Derechos Anulados	Derechos Reconocidos Netos
30301	TASAS ACADEMICAS Y ADMINISTRATIVAS	1.959.340,78	3.588,17	1.955.752,61
	SERVICIOS CENTRALIZADOS			
30302	TASAS CURSO APTITUD PEDAGOGICA	185,08	0,00	185,08
30303	TASAS CURSOS DE NIVELACIÓN	6.300,00	0,00	6.300,00
307	DERECHOS DE EXAMEN	25.445,84	300,00	25.145,84
	Subtotal Artículo 30	1.991.271,70	3.888,17	1.987.383,53
31001	CURSOS Y SEMINARIOS	855.195,09	20.067,00	835.128,09
31002	CURSOS LENGUA EXTRANJERA ESTUDIANTES ERASMUS	18.835,50	0,00	18.835,50
31003	CURSOS DE GESTION DELEGADA	411.169,91	1.000,00	410.169,91
31301	DERECHOS A RECAUDAR	14.758.259,16	2.213.793,59	12.544.465,57
31302	COMPENSACIÓN DERECHOS MEC	6.568.427,20	51.753,33	6.516.673,87
31303	COMPENSACIÓN DERECHOS JUNTA	0,00	0,00	0,00
31304	COMPENSACIÓN DECRETO 82 99	11.693,64	0,00	11.693,64
31306	COMPENSACION AMPLIACION FAMILIAS NUMEROSAS	618.176,08	0,00	618.176,08
31307	COMPENSACIÓN DCHOS POR OTRAS INSTITUCIONES	11.583,54	0,00	11.583,54
31308	DERECHOS A COMPENSAR POR OTRAS EXENCIONES	361.835,35	0,00	361.835,35
31309	JUNTA EXTREMADURA COMPENSACION OTRAS EXENCIONES	175.000,00	0,00	175.000,00
31310	DERECHOS A RECAUDAR EMPLEADOS PUBLICOS UEX	268.717,96	0,00	268.717,96
31375	COFINANCIACIÓN BECAS ESTATALES JUNTA DE EXTREMAD	170.000,00	0,00	170.000,00
	Subtotal Artículo 31	24.228.893,43	2.286.613,92	21.942.279,51
32901	RECAUDACION INSTALACIONES DEPORTIVAS	138.632,44	331,50	138.300,94
32904	PRESTAMOS INTERBIBLIOTECARIOS	2.838,03	8,00	2.830,03
32905	CONTRATOS Y CONVENIOS ART 83 LOU	4.669.495,29	597.723,54	4.071.771,75
32906	SERVICIO ANIMALARIO	0,00	0,00	0,00
32907	RECAUDACION INSTAC DEPORT CIENCIAS DEPORTE	44.112,76	0,00	44.112,76
32909	OTRAS ACTIVIDADES	6.622,50	0,00	6.622,50
32913	RECAUDACION ACTIVIDADES DEPORTIVAS	170.419,41	683,25	169.736,16
32967	FACTURACIÓN SERVICIO MANTENIMIENTO MAT.CIENTIF.	80,00	0,00	80,00

UNIVERSIDAD DE EXTREMADURA
PROCESO DE GESTIÓN DE LOS INGRESOS PÚBLICOS
A) DERECHOS PRESUPUESTARIOS RECONOCIDOS NETOS
EJERCICIO 2015

Clasificación Económica	Explicación	Total Derechos Reconocidos	Total Derechos Anulados	Derechos Reconocidos Netos
32985	Ingresos facturación Servic. Protección Radiolog	648,00	0,00	648,00
32988	FACTURACIÓN OTROS SERVICIOS APOYO A LA INVESTIGA	154.980,60	6.007,50	148.973,10
32989	FACTURACIÓN SERVICIO DE INNOVACION EN PRODUCTOS	35.759,70	160,00	35.599,70
32991	FACTURACIÓN LABORATORIO RADIOACTIVIDAD AMBIENTAL	18.512,91	0,00	18.512,91
	Subtotal Artículo 32	5.242.101,64	604.913,79	4.637.187,85
330	VENTA DE PUBLICACIONES	10.808,68	0,00	10.808,68
33201	VENTA DE FOTOCOPIAS Y OTROS PRODUC. REPROGRAFÍA	2.314,05	0,00	2.314,05
33202	IMPRESOS ADMINISTRATIVOS	0,00	0,00	0,00
334	VENTA MATERIAL DE DESECHO	0,00	0,00	0,00
	Subtotal Artículo 33	13.122,73	0,00	13.122,73
38000	REINTEGROS DE EJERCICIOS CERRADOS. OTROS	3.309,02	0,00	3.309,02
38001	REINTEGRO DEVOLUCIONES DE IVA	507.008,23	0,00	507.008,23
	Subtotal Artículo 38	510.317,25	0,00	510.317,25
39901	INGRESOS DIVERSOS	64.416,07	22.014,92	42.401,15
39902	APORTACION EMPLEADOS SEGURO COLECTIVO DE VIDA	51.645,63	0,00	51.645,63
39903	INGRESOS POR CARGOS INTERNOS	48.665,12	0,00	48.665,12
39904	INGRESOS POR COMPENSACION GASTOS DE CENTROS	17.266,55	0,00	17.266,55
39985	CARGOS INTERNOS SERVICIO PROTECCION RADIOLOGICA	0,00	0,00	0,00
39988	CARGOS INTERNOS OTROS SERVICIOS DE APOYO A LA IN	100.317,20	0,00	100.317,20
39989	CARGOS INTERNOS SERV INNOVACION PRODUC O ANIMAL	515,00	0,00	515,00
39990	CARGOS INTERNOS SERV DE CARTOGRAFIA	0,00	0,00	0,00
	Subtotal Artículo 39	282.825,57	22.014,92	260.810,65
	Subtotal Capítulo 3	32.268.532,32	2.917.430,80	29.351.101,52
40000	AYUDAS COMPLEMENTARIAS PROGRAMA ERASMUS	0,00	0,00	0,00
40005	PROGRAMA CIENCIAS SIN FRONTERAS	0,00	0,00	0,00
	Subtotal Artículo 40	0,00	0,00	0,00
450	TRANSFERENCIAS C.A. DE EXTREMADURA	89.905.330,13	0,00	89.905.330,13

UNIVERSIDAD DE EXTREMADURA

PROCESO DE GESTIÓN DE LOS INGRESOS PÚBLICOS

A) DERECHOS PRESUPUESTARIOS RECONOCIDOS NETOS

EJERCICIO 2015

Clasificación Económica	Explicación	Total Derechos Reconocidos	Total Derechos Anulados	Derechos Reconocidos Netos
45901	ACCIONES VARIAS	45.000,00	0,00	45.000,00
45903	CONVENIO JUNTA EXTREMADURA SAFYDE Y CIENCIAS DEPORTE	45.000,00	0,00	45.000,00
45904	CONV.INCORPORACION ESCRITORES BECADOS	0,00	0,00	0,00
45907	CONVENIO PARA LA GESTION DE BECAS	46.000,00	0,00	46.000,00
45908	S.E.S. FINANCIACION PLAZAS VINCULADAS	445.967,00	0,00	445.967,00
45916	JUBILACIONES ANTICIPADAS	798.884,28	0,00	798.884,28
45919	CONSEJO SOCIAL UEX	210.000,00	0,00	210.000,00
45935	Programa de Becas Alianza del Pacifico	180.000,00	0,00	180.000,00
45936	Programa de Becas de Prácticas TEC Monterrey	180.000,00	0,00	180.000,00
45937	Programa de Becas Estudiantes Ecuato Guineanos	0,00	0,00	0,00
45938	Transf. Junta de Extrem. Devolución paga extra	0,00	0,00	0,00
45939	CONVENIO JUNTA EXTR FINANCIACIÓN PROGRAMAS VARIO	0,00	0,00	0,00
459HC	CONVENIO FUNCIONAMIENTO H. CLINICO VETERINARIO	20.000,00	0,00	20.000,00
459SE	SEXPE Acciones formativas	400.000,00	0,00	400.000,00
	Subtotal Artículo 45	92.276.181,41	0,00	92.276.181,41
47900	CONVENIOS CON EMPRESAS PRIVADAS	23.927,86	0,00	23.927,86
47901	TRANSFERENCIAS E. PRIV PARA SERV EDUC FISICA	10.000,00	0,00	10.000,00
47904	OTRAS TRANSFERENCIAS DE EMPRESAS PRIVADAS	13.057,08	0,00	13.057,08
47931	BECAS FORMULA SANTANDER	0,00	0,00	0,00
47933	Becas Santander Iberoamerica Grado	66.687,00	0,00	66.687,00
	Subtotal Artículo 47	113.671,94	0,00	113.671,94
48001	DE FAMILIAS E INSTITUCIONES SIN FINES DE LUCRO	0,00	0,00	0,00
	Subtotal Artículo 48	0,00	0,00	0,00
49003	PROGRAMAS DE LENGUA CULTURA Y CIVIL ESPAÑOLA ESTU EXTRANJEROS	145.447,30	0,00	145.447,30
49009	PROGRAMAS CON EUROPA. ERASMUS. ORGAN MOVILIDAD	224.730,00	0,00	224.730,00
49010	PROGRAMAS CON EUROPA. ERASMUS. ESTUDIANTES	978.625,00	0,00	978.625,00
49021	PROGRAMAS CON EUROPA. ERASMUS. ESTUDIANTES PRACT	59.160,00	0,00	59.160,00

UNIVERSIDAD DE EXTREMADURA
PROCESO DE GESTIÓN DE LOS INGRESOS PÚBLICOS
A) DERECHOS PRESUPUESTARIOS RECONOCIDOS NETOS
EJERCICIO 2015

Clasificación Económica	Explicación	Total Derechos Reconocidos	Total Derechos Anulados	Derechos Reconocidos Netos
49022	PROGRAMAS CON EUROPA. ERASMUS. MOVILIDAD PDI	103.525,00	0,00	103.525,00
49023	PROGRAMAS CON EUROPA. ERASMUS. MOVILIDAD PAS	19.360,00	0,00	19.360,00
49035	ERASMUS PLUS INTERNACIONAL	92.232,00	0,00	92.232,00
49036	ERASMUS PLUS QUERQUS	29.120,00	0,00	29.120,00
49037	ERASMUS PLUS CULTOUR	151.308,00	0,00	151.308,00
	Subtotal Artículo 49	1.803.507,30	0,00	1.803.507,30
	Subtotal Capítulo 4	94.193.360,65	0,00	94.193.360,65
52000	INTERESES CUENTAS BANCARIAS	69.219,50	0,00	69.219,50
52001	INTERESES CUENTA LEGADO MANUEL CASTILLO	523,56	0,00	523,56
	Subtotal Artículo 52	69.743,06	0,00	69.743,06
540	ALQUILER DE INMUEBLES	13.109,87	0,00	13.109,87
	Subtotal Artículo 54	13.109,87	0,00	13.109,87
550	DE CONCESIONES ADMINISTRATIVAS	696.399,79	3.530,00	692.869,79
	Subtotal Artículo 55	696.399,79	3.530,00	692.869,79
	Subtotal Capítulo 5	779.252,72	3.530,00	775.722,72
70002	PROYECTOS NACIONALES DE INVESTIGACION	0,00	0,00	0,00
70003	OTROS PROGRAMAS	88.532,75	0,00	88.532,75
70054	PLAN NACIONAL DE INVESTIGACION MICINN	3.137.782,98	0,00	3.137.782,98
70058	PLAN NACIONAL INVESTIGACION OTROS MINISTERIOS	224.287,60	0,00	224.287,60
70059	PLAN NACIONAL DE INVESTIGACION ACCIONES COMPLEME	0,00	0,00	0,00
70060	PLAN NACIONAL DE INVESTIGACION FORMACION PERSONA	1.490.776,95	1.298,54	1.489.478,41
70061	OTRAS TRANSFERENCIAS ACTIVIDADES INVESTIGACION	18.000,00	0,00	18.000,00
70089	Transf. Dirc. Gral Deportes. Cursos de Verano	0,00	0,00	0,00
	Subtotal Artículo 70	4.959.380,28	1.298,54	4.958.081,74
71062	ORGANISMOS AUTONOMOS ACTIVIDADES I D	2.988,56	0,00	2.988,56
	Subtotal Artículo 71	2.988,56	0,00	2.988,56
75007	OBRAS Y EQUIPAMIENTO UNIVERSITARIO	3.200.000,00	0,00	3.200.000,00
75008	COFINANCIACION INFRAESTRUCTURA CIENTIFICA	352.220,51	0,00	352.220,51
75010	UNIVERSIDAD DE MAYORES	235.000,00	0,00	235.000,00

UNIVERSIDAD DE EXTREMADURA

PROCESO DE GESTIÓN DE LOS INGRESOS PÚBLICOS

A) DERECHOS PRESUPUESTARIOS RECONOCIDOS NETOS

EJERCICIO 2015

Clasificación Económica	Explicación	Total Derechos Reconocidos	Total Derechos Anulados	Derechos Reconocidos Netos
75021	CURSOS DE VERANO COMUNIDAD AUTONOMA	1.253,00	0,00	1.253,00
75032	CONV CONS SANIDAD PARA INTEGR ALUMNOS DISCAPACID	59.444,00	0,00	59.444,00
75037	PLAN REGIONAL INVESTIGACION PROYECTOS DE INVESTI	630.650,12	10.295,03	620.355,09
75038	PLAN REGIONAL DE INVESTIGACIÓN MEDIDAS DE ACOMPA	2.340.971,95	114.755,32	2.226.216,63
75039	PLAN REGIONAL INVESTIGACION FORMACION PERSONAL	889.770,97	12.500,00	877.270,97
75044	JUNTA EXTREMADURA OTRAS ACTIVIDADES DE INVESTIGA	673.282,20	0,00	673.282,20
75065	BIBLIOGRAFIA INVESTIGACION	1.150.000,00	0,00	1.150.000,00
75069	JUNTA EXTREMADURA SUBV PROGRAMA PROPIO	150.000,00	0,00	150.000,00
75082	CONVENIO JUNTA EXTR FORMACION RR HH EN I+D+i	627.634,00	177.480,00	450.154,00
75093	Transferencia Gobex Programa Ramón y Cajal	0,00	0,00	0,00
75094	Progama de Implantación y acreditación de titula	80.000,00	0,00	80.000,00
75099	OTRAS TRANSFERENCIAS	60.000,00	0,00	60.000,00
75145	OTRAS CC AA PROYECTOS Y ACTIVIDADES I D	0,00	0,00	0,00
	Subtotal Artículo 75	10.450.226,75	315.030,35	10.135.196,40
76001	SUBVENCIONES PARA CURSOS DE VERANO	15.450,00	0,00	15.450,00
76063	AYUNTAMIENTOS ACTIVIDADES I D	0,00	0,00	0,00
76101	SUBV.PARA CURSOS DE VERANO	0,00	0,00	0,00
76102	SUBVENCIONES DIPUTACIONES OTRAS	15.849,59	4.500,00	11.349,59
76164	DIPUTACIONES ACTIVIDADES I D	144.915,89	0,00	144.915,89
	Subtotal Artículo 76	176.215,48	4.500,00	171.715,48
77900	TRANSFERENCIAS PARA PROGRAMAS DISTINTOS 541A	267.100,00	0,00	267.100,00
77901	SUBV.PARA CURSOS DE VERANO	2.800,00	0,00	2.800,00
77909	OTRAS TRANSFERENCIAS	0,00	0,00	0,00
77935	EMPRESAS PRIVADAS ACTIVIDADES I D	10.500,00	0,00	10.500,00
77968	SUBVENCIONES EMPRESAS PRIVADAS PARA FOMENTO INVES	250.000,00	0,00	250.000,00
	Subtotal Artículo 77	530.400,00	0,00	530.400,00
78000	CURSOS DE VERANO	24.975,00	90,00	24.885,00



UNIVERSIDAD DE EXTREMADURA
PROCESO DE GESTIÓN DE LOS INGRESOS PÚBLICOS
A) DERECHOS PRESUPUESTARIOS RECONOCIDOS NETOS
EJERCICIO 2015

Clasificación Económica	Explicación	Total Derechos Reconocidos	Total Derechos Anulados	Derechos Reconocidos Netos
78001	TRANSFERENCIAS DE FAMILIAS E INSTITUCIONES	364.198,13	0,00	364.198,13
	Subtotal Artículo 78	389.173,13	90,00	389.083,13
79902	PROYECTOS EUROPEOS	326.515,00	0,00	326.515,00
79921	PROGRAMAS COOPERACION INTERNACIONAL	8.400,00	0,00	8.400,00
79946	PROGRAMA MARCO PROYECTOS I D	269.299,31	0,00	269.299,31
79947	PROGRAMA MARCO RECURSOS HUMANOS	0,00	0,00	0,00
79948	PROGRAMA MARCO OTRAS ACTIVIDADES	14.444,51	0,00	14.444,51
79949	PROG COOPERACION TRANSFRONTERIZA INTERREG	300.000,00	2.239,78	297.760,22
	Subtotal Artículo 79	918.658,82	2.239,78	916.419,04
	Subtotal Capítulo 7	17.427.043,02	323.158,67	17.103.884,35
830	ANTICIPOS A PERSONAL A CORTO PLAZO	35.300,00	0,00	35.300,00
	Subtotal Artículo 83	35.300,00	0,00	35.300,00
86000	INVERSIONES FINANCIERAS PERMANENTES	12.500,00	0,00	12.500,00
	Subtotal Artículo 86	12.500,00	0,00	12.500,00
87002	REMANENTES GENERICOS	0,00	0,00	0,00
	Subtotal Artículo 87	0,00	0,00	0,00
	Subtotal Capítulo 8	47.800,00	0,00	47.800,00
	TOTAL	144.715.988,71	3.244.119,47	141.471.869,24

UNIVERSIDAD DE EXTREMADURA
PROCESO DE GESTIÓN DE LOS INGRESOS PÚBLICOS
A) DERECHOS PRESUPUESTARIOS RECONOCIDOS NETOS
EJERCICIO 2015

Explicación	Total Derechos Reconocidos	Total Derechos Anulados	Derechos Reconocidos Netos
Total Capitulo 1	0,00	0,00	0,00
Total Capitulo 2	0,00	0,00	0,00
Total Capitulo 3	32.268.532,32	2.917.430,80	29.351.101,52
Total Capitulo 4	94.193.360,65	0,00	94.193.360,65
Total Capitulo 5	779.252,72	3.530,00	775.722,72
TOTAL OPERACIONES CORRIENTES	127.241.145,69	2.920.960,80	124.320.184,89
Total Capitulo 6	0,00	0,00	0,00
Total Capitulo 7	17.427.043,02	323.158,67	17.103.884,35
TOTAL OPERACIONES DE CAPITAL	17.427.043,02	323.158,67	17.103.884,35
TOTAL OPERACIONES NO FINANCIERAS	144.668.188,71	3.244.119,47	141.424.069,24
Total Capitulo 8	47.800,00	0,00	47.800,00
Total Capitulo 9	0,00	0,00	0,00
TOTAL OPERACIONES FINANCIERAS	47.800,00	0,00	47.800,00
TOTAL SECCIÓN POR CAPITULOS	144.715.988,71	3.244.119,47	141.471.869,24

D.5.1.1.1 Derechos presupuestarios reconocidos.



UNIVERSIDAD DE EXTREMADURA
PROCESO DE GESTIÓN DE LOS INGRESOS PÚBLICOS
A.1.) DERECHOS PRESUPUESTARIOS RECONOCIDOS
EJERCICIO 2015

Clasificación Económica	Explicación	Contraído Previo		Contraído simultáneo		Total Derechos Reconocidos
		Ingreso directo	Ingreso Recibo	Autoliquidaciones	Sin Cotraído previo	
30301	TASAS ACADEMICAS Y ADMINISTRATIVAS	1.959.293,38	0,00	0,00	47,40	1.959.340,78
	SERVICIOS CENTRALIZADOS					
30302	TASAS CURSO APTITUD PEDAGOGICA	185,08	0,00	0,00	0,00	185,08
30303	TASAS CURSOS DE NIVELACIÓN	6.300,00	0,00	0,00	0,00	6.300,00
307	DERECHOS DE EXAMEN	25.445,84	0,00	0,00	0,00	25.445,84
	Subtotal Artículo 30	1.991.224,30	0,00	0,00	47,40	1.991.271,70
31001	CURSOS Y SEMINARIOS	540.097,03	0,00	0,00	315.098,06	855.195,09
31002	CURSOS LENGUA EXTRANJERA ESTUDIANTES ERASMUS	18.835,50	0,00	0,00	0,00	18.835,50
31003	CURSOS DE GESTION DELEGADA	332.266,43	0,00	0,00	78.903,48	411.169,91
31301	DERECHOS A RECAUDAR	14.669.060,84	0,00	0,00	89.198,32	14.758.259,16
31302	COMPENSACIÓN DERECHOS MEC	6.568.427,20	0,00	0,00	0,00	6.568.427,20
31304	COMPENSACIÓN DECRETO 82 99	11.693,64	0,00	0,00	0,00	11.693,64
31306	COMPENSACION AMPLIACION FAMILIAS NUMEROSAS	618.176,08	0,00	0,00	0,00	618.176,08
31307	COMPENSACIÓN DCHOS POR OTRAS INSTITUCIONES	11.583,54	0,00	0,00	0,00	11.583,54
31308	DERECHOS A COMPENSAR POR OTRAS EXENCIONES	361.835,35	0,00	0,00	0,00	361.835,35
31309	JUNTA EXTREMADURA COMPENSACION OTRAS EXENCIONES	175.000,00	0,00	0,00	0,00	175.000,00
31310	DERECHOS A RECAUDAR EMPLEADOS PUBLICOS UEX	268.717,96	0,00	0,00	0,00	268.717,96
31375	COFINANCIACIÓN BECAS ESTATALES JUNTA DE EXTREMAD	170.000,00	0,00	0,00	0,00	170.000,00
	Subtotal Artículo 31	23.745.693,57	0,00	0,00	483.199,86	24.228.893,43
32901	RECAUDACION INSTALACIONES DEPORTIVAS	118.896,14	0,00	0,00	19.736,30	138.632,44
32904	PRESTAMOS INTERBIBLIOTECARIOS	2.204,16	0,00	0,00	633,87	2.838,03
32905	CONTRATOS Y CONVENIOS ART 83 LOU	4.669.495,29	0,00	0,00	0,00	4.669.495,29
32907	RECAUDACION INSTAC DEPORT CIENCIAS DEPORTE	44.112,76	0,00	0,00	0,00	44.112,76
32909	OTRAS ACTIVIDADES	6.622,50	0,00	0,00	0,00	6.622,50
32913	RECAUDACION ACTIVIDADES DEPORTIVAS	119.019,36	0,00	0,00	51.400,05	170.419,41

UNIVERSIDAD DE EXTREMADURA
PROCESO DE GESTIÓN DE LOS INGRESOS PÚBLICOS
A.1.) DERECHOS PRESUPUESTARIOS RECONOCIDOS
EJERCICIO 2015

Clasificación Económica	Explicación	Contraído Previo		Contraído simultáneo		Total Derechos Reconocidos
		Ingreso directo	Ingreso Recibo	Autoliquidaciones	Sin Cotraído previo	
32967	FACTURACIÓN SERVICIO MANTENIMIENTO MAT.CIENTIF.	80,00	0,00	0,00	0,00	80,00
32985	Ingresos facturación Servic. Protección Radiolog	648,00	0,00	0,00	0,00	648,00
32988	FACTURACIÓN OTROS SERVICIOS APOYO A LA INVESTIGA	148.861,60	0,00	0,00	6.119,00	154.980,60
32989	FACTURACIÓN SERVICIO DE INNOVACION EN PRODUCTOS	35.759,70	0,00	0,00	0,00	35.759,70
32991	FACTURACIÓN LABORATORIO RADIOACTIVIDAD AMBIENTAL	18.512,91	0,00	0,00	0,00	18.512,91
	Subtotal Artículo 32	5.164.212,42	0,00	0,00	77.889,22	5.242.101,64
330	VENTA DE PUBLICACIONES	10.808,68	0,00	0,00	0,00	10.808,68
33201	VENTA DE FOTOCOPIAS Y OTROS PRODUC. REPROGRAFÍA	2.314,05	0,00	0,00	0,00	2.314,05
	Subtotal Artículo 33	13.122,73	0,00	0,00	0,00	13.122,73
38000	REINTEGROS DE EJERCICIOS CERRADOS. OTROS	1.059,18	0,00	0,00	2.249,84	3.309,02
38001	REINTEGRO DEVOLUCIONES DE IVA	507.008,23	0,00	0,00	0,00	507.008,23
	Subtotal Artículo 38	508.067,41	0,00	0,00	2.249,84	510.317,25
39901	INGRESOS DIVERSOS	59.345,40	0,00	0,00	5.070,67	64.416,07
39902	APORTACION EMPLEADOS SEGURO COLECTIVO DE VIDA	0,00	0,00	0,00	51.645,63	51.645,63
39903	INGRESOS POR CARGOS INTERNOS	0,00	0,00	0,00	48.665,12	48.665,12
39904	INGRESOS POR COMPENSACION GASTOS DE CENTROS	15.505,96	0,00	0,00	1.760,59	17.266,55
39988	CARGOS INTERNOS OTROS SERVICIOS DE APOYO A LA IN	0,00	0,00	0,00	100.317,20	100.317,20
39989	CARGOS INTERNOS SERV INNOVACION PRODUC O ANIMAL	0,00	0,00	0,00	515,00	515,00
	Subtotal Artículo 39	74.851,36	0,00	0,00	207.974,21	282.825,57
	Subtotal Capítulo 3	31.497.171,79	0,00	0,00	771.360,53	32.268.532,32
450	TRANSFERENCIAS C.A. DE EXTREMADURA	89.905.330,13	0,00	0,00	0,00	89.905.330,13
45901	ACCIONES VARIAS	45.000,00	0,00	0,00	0,00	45.000,00
45903	CONVENIO JUNTA EXTREMADURA SAFYDE Y CIENCIAS DEPORTE	45.000,00	0,00	0,00	0,00	45.000,00
45907	CONVENIO PARA LA GESTION DE BECAS	46.000,00	0,00	0,00	0,00	46.000,00



UNIVERSIDAD DE EXTREMADURA
PROCESO DE GESTIÓN DE LOS INGRESOS PÚBLICOS
A.1.) DERECHOS PRESUPUESTARIOS RECONOCIDOS
EJERCICIO 2015

Clasificación Económica	Explicación	Contraído Previo		Contraído simultáneo		Total Derechos Reconocidos
		Ingreso directo	Ingreso Recibo	Autoliquidaciones	Sin Cotraído previo	
45908	S.E.S. FINANCIACION PLAZAS VINCULADAS	445.967,00	0,00	0,00	0,00	445.967,00
45916	JUBILACIONES ANTICIPADAS	798.884,28	0,00	0,00	0,00	798.884,28
45919	CONSEJO SOCIAL UEX	210.000,00	0,00	0,00	0,00	210.000,00
45935	Programa de Becas Alianza del Pacífico	180.000,00	0,00	0,00	0,00	180.000,00
45936	Programa de Becas de Prácticas TEC Monterrey	180.000,00	0,00	0,00	0,00	180.000,00
459HC	CONVENIO FUNCIONAMIENTO H. CLINICO VETERINARIO	20.000,00	0,00	0,00	0,00	20.000,00
459SE	SEXPE Acciones formativas	400.000,00	0,00	0,00	0,00	400.000,00
	Subtotal Artículo 45	92.276.181,41	0,00	0,00	0,00	92.276.181,41
47900	CONVENIOS CON EMPRESAS PRIVADAS	23.927,86	0,00	0,00	0,00	23.927,86
47901	TRANSFERENCIAS E. PRIV PARA SERV EDUC FISICA	10.000,00	0,00	0,00	0,00	10.000,00
47904	OTRAS TRANSFERENCIAS DE EMPRESAS PRIVADAS	13.057,08	0,00	0,00	0,00	13.057,08
47933	Becas Santander Iberoamerica Grado	66.687,00	0,00	0,00	0,00	66.687,00
	Subtotal Artículo 47	113.671,94	0,00	0,00	0,00	113.671,94
49003	PROGRAMAS DE LENGUA CULTURA Y CIVIL ESPAÑOLA ESTU EXTRANJEROS	48.709,00	0,00	0,00	96.738,30	145.447,30
49009	PROGRAMAS CON EUROPA. ERASMUS. ORGAN MOVILIDAD	224.730,00	0,00	0,00	0,00	224.730,00
49010	PROGRAMAS CON EUROPA. ERASMUS. ESTUDIANTES	978.625,00	0,00	0,00	0,00	978.625,00
49021	PROGRAMAS CON EUROPA. ERASMUS. ESTUDIANTES PRACT	59.160,00	0,00	0,00	0,00	59.160,00
49022	PROGRAMAS CON EUROPA. ERASMUS. MOVILIDAD PDI	103.525,00	0,00	0,00	0,00	103.525,00
49023	PROGRAMAS CON EUROPA. ERASMUS. MOVILIDAD PAS	19.360,00	0,00	0,00	0,00	19.360,00
49035	ERAMUS PLUS INTERNACIONAL	92.232,00	0,00	0,00	0,00	92.232,00
49036	ERASMUS PLUS QUERQUS	29.120,00	0,00	0,00	0,00	29.120,00
49037	ERASMUS PLUS CULTOUR	151.308,00	0,00	0,00	0,00	151.308,00
	Subtotal Artículo 49	1.706.769,00	0,00	0,00	96.738,30	1.803.507,30
	Subtotal Capítulo 4	94.096.622,35	0,00	0,00	96.738,30	94.193.360,65



UNIVERSIDAD DE EXTREMADURA
PROCESO DE GESTIÓN DE LOS INGRESOS PÚBLICOS
A.1.) DERECHOS PRESUPUESTARIOS RECONOCIDOS
EJERCICIO 2015

Clasificación Económica	Explicación	Contraído Previo		Contraído simultáneo		Total Derechos Reconocidos
		Ingreso directo	Ingreso Recibo	Autoliquidaciones	Sin Cotraído previo	
52000	INTERESES CUENTAS BANCARIAS	7.073,68	0,00	0,00	62.145,82	69.219,50
52001	INTERESES CUENTA LEGADO MANUEL CASTILLO	157,02	0,00	0,00	366,54	523,56
	Subtotal Artículo 52	7.230,70	0,00	0,00	62.512,36	69.743,06
540	ALQUILER DE INMUEBLES	13.109,87	0,00	0,00	0,00	13.109,87
	Subtotal Artículo 54	13.109,87	0,00	0,00	0,00	13.109,87
550	DE CONCESIONES ADMINISTRATIVAS	696.399,79	0,00	0,00	0,00	696.399,79
	Subtotal Artículo 55	696.399,79	0,00	0,00	0,00	696.399,79
	Subtotal Capítulo 5	716.740,36	0,00	0,00	62.512,36	779.252,72
70003	OTROS PROGRAMAS	88.532,75	0,00	0,00	0,00	88.532,75
70054	PLAN NACIONAL DE INVESTIGACION MICINN	3.137.782,98	0,00	0,00	0,00	3.137.782,98
70058	PLAN NACIONAL INVESTIGACION OTROS MINISTERIOS	224.287,60	0,00	0,00	0,00	224.287,60
70060	PLAN NACIONAL DE INVESTIGACION FORMACION PERSONA	1.490.776,95	0,00	0,00	0,00	1.490.776,95
70061	OTRAS TRANSFERENCIAS ACTIVIDADES INVESTIGACION	18.000,00	0,00	0,00	0,00	18.000,00
	Subtotal Artículo 70	4.959.380,28	0,00	0,00	0,00	4.959.380,28
71062	ORGANISMOS AUTONOMOS ACTIVIDADES I D	2.988,56	0,00	0,00	0,00	2.988,56
	Subtotal Artículo 71	2.988,56	0,00	0,00	0,00	2.988,56
75007	OBRAS Y EQUIPAMIENTO UNIVERSITARIO	3.200.000,00	0,00	0,00	0,00	3.200.000,00
75008	COFINANCIACION INFRAESTRUCTURA CIENTIFICA	352.220,51	0,00	0,00	0,00	352.220,51
75010	UNIVERSIDAD DE MAYORES	235.000,00	0,00	0,00	0,00	235.000,00
75021	CURSOS DE VERANO COMUNIDAD AUTONOMA	1.253,00	0,00	0,00	0,00	1.253,00
75032	CONV CONS SANIDAD PARA INTEGR ALUMNOS DISCAPACID	59.444,00	0,00	0,00	0,00	59.444,00
75037	PLAN REGIONAL INVESTIGACION PROYECTOS DE INVESTI	630.650,12	0,00	0,00	0,00	630.650,12
75038	PLAN REGIONAL DE INVESTIGACIÓN MEDIDAS DE ACOMPA	2.340.971,95	0,00	0,00	0,00	2.340.971,95
75039	PLAN REGIONAL INVESTIGACION FORMACION PERSONAL	889.770,97	0,00	0,00	0,00	889.770,97
75044	JUNTA EXTREMADURA OTRAS ACTIVIDADES DE INVESTIGA	673.282,20	0,00	0,00	0,00	673.282,20

UNIVERSIDAD DE EXTREMADURA
PROCESO DE GESTIÓN DE LOS INGRESOS PÚBLICOS
A.1.) DERECHOS PRESUPUESTARIOS RECONOCIDOS
EJERCICIO 2015

Clasificación Económica	Explicación	Contraído Previo		Contraído simultáneo		Total Derechos Reconocidos
		Ingreso directo	Ingreso Recibo	Autoliquidaciones	Sin Contraído previo	
75065	BIBLIOGRAFIA INVESTIGACION	1.150.000,00	0,00	0,00	0,00	1.150.000,00
75069	JUNTA EXTREMADURA SUBV PROGRAMA PROPIO	150.000,00	0,00	0,00	0,00	150.000,00
75082	CONVENIO JUNTA EXTR FORMACION RR HH EN I+D+i	627.634,00	0,00	0,00	0,00	627.634,00
75094	Progama de Implantación y acreditación de titula	80.000,00	0,00	0,00	0,00	80.000,00
75099	OTRAS TRANSFERENCIAS	60.000,00	0,00	0,00	0,00	60.000,00
	Subtotal Artículo 75	10.450.226,75	0,00	0,00	0,00	10.450.226,75
76001	SUBVENCIONES PARA CURSOS DE VERANO	15.450,00	0,00	0,00	0,00	15.450,00
76102	SUBVENCIONES DIPUTACIONES OTRAS	14.649,59	0,00	0,00	1.200,00	15.849,59
76164	DIPUTACIONES ACTIVIDADES I D	144.915,89	0,00	0,00	0,00	144.915,89
	Subtotal Artículo 76	175.015,48	0,00	0,00	1.200,00	176.215,48
77900	TRANSFERENCIAS PARA PROGRAMAS DISTINTOS 541A	267.100,00	0,00	0,00	0,00	267.100,00
77901	SUBV.PARA CURSOS DE VERANO	2.800,00	0,00	0,00	0,00	2.800,00
77935	EMPRESAS PRIVADAS ACTIVIDADES I D	10.500,00	0,00	0,00	0,00	10.500,00
77968	SUBVENCIONES EMPRESAS PRIVADAS PARA FOMENTO INVES	250.000,00	0,00	0,00	0,00	250.000,00
	Subtotal Artículo 77	530.400,00	0,00	0,00	0,00	530.400,00
78000	CURSOS DE VERANO	24.975,00	0,00	0,00	0,00	24.975,00
78001	TRANSFERENCIAS DE FAMILIAS E INSTITUCIONES	354.123,13	0,00	0,00	10.075,00	364.198,13
	Subtotal Artículo 78	379.098,13	0,00	0,00	10.075,00	389.173,13
79902	PROYECTOS EUROPEOS	326.515,00	0,00	0,00	0,00	326.515,00
79921	PROGRAMAS COOPERACION INTERNACIONAL	8.400,00	0,00	0,00	0,00	8.400,00
79946	PROGRAMA MARCO PROYECTOS I D	269.299,31	0,00	0,00	0,00	269.299,31
79948	PROGRAMA MARCO OTRAS ACTIVIDADES	14.444,51	0,00	0,00	0,00	14.444,51
79949	PROG COOPERACION TRANSFRONTERIZA INTERREG	300.000,00	0,00	0,00	0,00	300.000,00
	Subtotal Artículo 79	918.658,82	0,00	0,00	0,00	918.658,82
	Subtotal Capítulo 7	17.415.768,02	0,00	0,00	11.275,00	17.427.043,02
830	ANTICIPOS A PERSONAL A CORTO PLAZO	35.300,00	0,00	0,00	0,00	35.300,00
	Subtotal Artículo 83	35.300,00	0,00	0,00	0,00	35.300,00



UNIVERSIDAD DE EXTREMADURA
PROCESO DE GESTIÓN DE LOS INGRESOS PÚBLICOS
A.1.) DERECHOS PRESUPUESTARIOS RECONOCIDOS
EJERCICIO 2015

Clasificación Económica	Explicación	Contraído Previo		Contraído simultáneo		Total Derechos Reconocidos
		Ingreso directo	Ingreso Recibo	Autoliquidaciones	Sin Cotraído previo	
86000	INVERSIONES FINANCIERAS PERMANENTES	0,00	0,00	0,00	12.500,00	12.500,00
	Subtotal Artículo 86	0,00	0,00	0,00	12.500,00	12.500,00
	Subtotal Capítulo 8	35.300,00	0,00	0,00	12.500,00	47.800,00
	TOTAL	143.761.602,52	0,00	0,00	954.386,19	144.715.988,71

UNIVERSIDAD DE EXTREMADURA
PROCESO DE GESTIÓN DE LOS INGRESOS PÚBLICOS
A.1.) DERECHOS PRESUPUESTARIOS RECONOCIDOS
EJERCICIO 2015

Explicación	Contraído Previo		Contraído Simultáneo		Total Derechos Reconocidos
	Ingreso directo	Ingreso Recibo	Autoliquidaciones	Sin Cotraído previo	
Total Capitulo 1	0,00	0,00	0,00	0,00	0,00
Total Capitulo 2	0,00	0,00	0,00	0,00	0,00
Total Capitulo 3	31.497.171,79	0,00	0,00	771.360,53	32.268.532,32
Total Capitulo 4	94.096.622,35	0,00	0,00	96.738,30	94.193.360,65
Total Capitulo 5	716.740,36	0,00	0,00	62.512,36	779.252,72
TOTAL OPERACIONES CORRIENTES	126.310.534,50	0,00	0,00	930.611,19	127.241.145,69
Total Capitulo 6	0,00	0,00	0,00	0,00	0,00
Total Capitulo 7	17.415.768,02	0,00	0,00	11.275,00	17.427.043,02
TOTAL OPERACIONES DE CAPITAL	17.415.768,02	0,00	0,00	11.275,00	17.427.043,02
TOTAL OPERACIONES NO FINANCIERAS	143.726.302,52	0,00	0,00	941.886,19	144.668.188,71
Total Capitulo 8	35.300,00	0,00	0,00	12.500,00	47.800,00
Total Capitulo 9	0,00	0,00	0,00	0,00	0,00
TOTAL OPERACIONES FINANCIERAS	35.300,00	0,00	0,00	12.500,00	47.800,00
TOTAL SECCIÓN POR CAPITULOS	143.761.602,52	0,00	0,00	954.386,19	144.715.988,71

D.5.1.1.2 Anulación de derechos presupuestarios.

UNIVERSIDAD DE EXTREMADURA
PROCESO DE GESTIÓN DE LOS INGRESOS PÚBLICOS
A.2.) ANULACIÓN DE DERECHOS PRESUPUESTARIOS
EJERCICIO 2015

FECHA 31/12/2015

Clasificación Económica	Explicación	Anulación de Liquidaciones		Aplazamiento y Fraccionamiento		Devolución de Ingresos	Total Derechos Anulados
		Ingreso Directo	Ingreso Recibo	Ingreso Directo	Ingreso Recibo		
30301	TASAS ACADEMICAS Y ADMINISTRATIVAS	0,00	0,00	0,00	0,00	3.588,17	3.588,17
	SERVICIOS CENTRALIZADOS						
30302	TASAS CURSO APTITUD PEDAGOGICA	0,00	0,00	0,00	0,00	0,00	0,00
30303	TASAS CURSOS DE NIVELACIÓN	0,00	0,00	0,00	0,00	0,00	0,00
307	DERECHOS DE EXAMEN	0,00	0,00	0,00	0,00	300,00	300,00
	Subtotal Artículo 30	0,00	0,00	0,00	0,00	3.888,17	3.888,17
31001	CURSOS Y SEMINARIOS	20.067,00	0,00	0,00	0,00	0,00	20.067,00
31002	CURSOS LENGUA EXTRANJERA ESTUDIANTES ERASMUS	0,00	0,00	0,00	0,00	0,00	0,00
31003	CURSOS DE GESTION DELEGADA	1.000,00	0,00	0,00	0,00	0,00	1.000,00
31301	DERECHOS A RECAUDAR	0,00	0,00	2.073.491,63	0,00	140.301,96	2.213.793,59
31302	COMPENSACIÓN DERECHOS MEC	0,00	0,00	0,00	0,00	51.753,33	51.753,33
31303	COMPENSACIÓN DERECHOS JUNTA	0,00	0,00	0,00	0,00	0,00	0,00
31304	COMPENSACIÓN DECRETO 82 99	0,00	0,00	0,00	0,00	0,00	0,00
31306	COMPENSACION AMPLIACION FAMILIAS NUMEROSAS	0,00	0,00	0,00	0,00	0,00	0,00
31307	COMPENSACIÓN DCHOS POR OTRAS INSTITUCIONES	0,00	0,00	0,00	0,00	0,00	0,00
31308	DERECHOS A COMPENSAR POR OTRAS EXENCIONES	0,00	0,00	0,00	0,00	0,00	0,00
31309	JUNTA EXTREMADURA COMPENSACION OTRAS EXENCIONES	0,00	0,00	0,00	0,00	0,00	0,00
31310	DERECHOS A RECAUDAR EMPLEADOS PUBLICOS UEX	0,00	0,00	0,00	0,00	0,00	0,00
31375	COFINANCIACIÓN BECAS ESTATALES JUNTA DE EXTREMAD	0,00	0,00	0,00	0,00	0,00	0,00
	Subtotal Artículo 31	21.067,00	0,00	2.073.491,63	0,00	192.055,29	2.286.613,92
32901	RECAUDACION INSTALACIONES DEPORTIVAS	0,00	0,00	0,00	0,00	331,50	331,50
32904	PRESTAMOS INTERBIBLIOTECARIOS	8,00	0,00	0,00	0,00	0,00	8,00
32905	CONTRATOS Y CONVENIOS ART 83 LOU	597.723,54	0,00	0,00	0,00	0,00	597.723,54
32906	SERVICIO ANIMALARIO	0,00	0,00	0,00	0,00	0,00	0,00
32907	RECAUDACION INSTAC DEPORT CIENCIAS DEPORTE	0,00	0,00	0,00	0,00	0,00	0,00
32909	OTRAS ACTIVIDADES	0,00	0,00	0,00	0,00	0,00	0,00

UNIVERSIDAD DE EXTREMADURA
PROCESO DE GESTIÓN DE LOS INGRESOS PÚBLICOS
A.2.) ANULACIÓN DE DERECHOS PRESUPUESTARIOS
EJERCICIO 2015

FECHA 31/12/2015

Clasificación Económica	Explicación	Anulación de Liquidaciones		Aplazamiento y Fraccionamiento		Devolución de Ingresos	Total Derechos Anulados
		Ingreso Directo	Ingreso Recibo	Ingreso Directo	Ingreso Recibo		
32913	RECAUDACION ACTIVIDADES DEPORTIVAS	0,00	0,00	0,00	0,00	683,25	683,25
32967	FACTURACIÓN SERVICIO MANTENIMIENTO MAT.CIENTIF.	0,00	0,00	0,00	0,00	0,00	0,00
32985	Ingresos facturación Servic. Protección Radiolog	0,00	0,00	0,00	0,00	0,00	0,00
32988	FACTURACIÓN OTROS SERVICIOS APOYO A LA INVESTIGA	6.007,50	0,00	0,00	0,00	0,00	6.007,50
32989	FACTURACIÓN SERVICIO DE INNOVACION EN PRODUCTOS	160,00	0,00	0,00	0,00	0,00	160,00
32991	FACTURACIÓN LABORATORIO RADIOACTIVIDAD AMBIENTAL	0,00	0,00	0,00	0,00	0,00	0,00
	Subtotal Artículo 32	603.899,04	0,00	0,00	0,00	1.014,75	604.913,79
330	VENTA DE PUBLICACIONES	0,00	0,00	0,00	0,00	0,00	0,00
33201	VENTA DE FOTOCOPIAS Y OTROS PRODUC. REPROGRAFÍA	0,00	0,00	0,00	0,00	0,00	0,00
33202	IMPRESOS ADMINISTRATIVOS	0,00	0,00	0,00	0,00	0,00	0,00
334	VENTA MATERIAL DE DESECHO	0,00	0,00	0,00	0,00	0,00	0,00
	Subtotal Artículo 33	0,00	0,00	0,00	0,00	0,00	0,00
38000	REINTEGROS DE EJERCICIOS CERRADOS. OTROS	0,00	0,00	0,00	0,00	0,00	0,00
38001	REINTEGRO DEVOLUCIONES DE IVA	0,00	0,00	0,00	0,00	0,00	0,00
	Subtotal Artículo 38	0,00	0,00	0,00	0,00	0,00	0,00
39901	INGRESOS DIVERSOS	22.014,92	0,00	0,00	0,00	0,00	22.014,92
39902	APORTACION EMPLEADOS SEGURO COLECTIVO DE VIDA	0,00	0,00	0,00	0,00	0,00	0,00
39903	INGRESOS POR CARGOS INTERNOS	0,00	0,00	0,00	0,00	0,00	0,00
39904	INGRESOS POR COMPENSACION GASTOS DE CENTROS	0,00	0,00	0,00	0,00	0,00	0,00
39985	CARGOS INTERNOS SERVICIO PROTECCION RADIOLOGICA	0,00	0,00	0,00	0,00	0,00	0,00
39988	CARGOS INTERNOS OTROS SERVICIOS DE APOYO A LA IN	0,00	0,00	0,00	0,00	0,00	0,00
39989	CARGOS INTERNOS SERV INNOVACION PRODUC O ANIMAL	0,00	0,00	0,00	0,00	0,00	0,00
39990	CARGOS INTERNOS SERV DE CARTOGRAFIA	0,00	0,00	0,00	0,00	0,00	0,00
	Subtotal Artículo 39	22.014,92	0,00	0,00	0,00	0,00	22.014,92

UNIVERSIDAD DE EXTREMADURA
PROCESO DE GESTIÓN DE LOS INGRESOS PÚBLICOS
A.2.) ANULACIÓN DE DERECHOS PRESUPUESTARIOS
EJERCICIO 2015

FECHA 31/12/2015

Clasificación Económica	Explicación	Anulación de Liquidaciones		Aplazamiento y Fraccionamiento		Devolución de Ingresos	Total Derechos Anulados
		Ingreso Directo	Ingreso Recibo	Ingreso Directo	Ingreso Recibo		
	Subtotal Capítulo 3	646.980,96	0,00	2.073.491,63	0,00	196.958,21	2.917.430,80
40000	AYUDAS COMPLEMENTARIAS PROGRAMA ERASMUS	0,00	0,00	0,00	0,00	0,00	0,00
40005	PROGRAMA CIENCIAS SIN FRONTERAS	0,00	0,00	0,00	0,00	0,00	0,00
	Subtotal Artículo 40	0,00	0,00	0,00	0,00	0,00	0,00
450	TRANSFERENCIAS C.A. DE EXTREMADURA	0,00	0,00	0,00	0,00	0,00	0,00
45901	ACCIONES VARIAS	0,00	0,00	0,00	0,00	0,00	0,00
45903	CONVENIO JUNTA EXTREMADURA SAFYDE Y CIENCIAS DEPORTE	0,00	0,00	0,00	0,00	0,00	0,00
45904	CONV.INCORPORACION ESCRITORES BECADOS	0,00	0,00	0,00	0,00	0,00	0,00
45907	CONVENIO PARA LA GESTION DE BECAS	0,00	0,00	0,00	0,00	0,00	0,00
45908	S.E.S. FINANCIACION PLAZAS VINCULADAS	0,00	0,00	0,00	0,00	0,00	0,00
45916	JUBILACIONES ANTICIPADAS	0,00	0,00	0,00	0,00	0,00	0,00
45919	CONSEJO SOCIAL UEX	0,00	0,00	0,00	0,00	0,00	0,00
45935	Programa de Becas Alianza del Pacífico	0,00	0,00	0,00	0,00	0,00	0,00
45936	Programa de Becas de Prácticas TEC Monterrey	0,00	0,00	0,00	0,00	0,00	0,00
45937	Programa de Becas Estudiantes Ecuato Guineanos	0,00	0,00	0,00	0,00	0,00	0,00
45938	Transf. Junta de Extrem. Devolución paga extra	0,00	0,00	0,00	0,00	0,00	0,00
45939	CONVENIO JUNTA EXTR FINANCIACIÓN PROGRAMAS VARIO	0,00	0,00	0,00	0,00	0,00	0,00
459HC	CONVENIO FUNCIONAMIENTO H. CLINICO VETERINARIO	0,00	0,00	0,00	0,00	0,00	0,00
459SE	SEXPE Acciones formativas	0,00	0,00	0,00	0,00	0,00	0,00
	Subtotal Artículo 45	0,00	0,00	0,00	0,00	0,00	0,00
47900	CONVENIOS CON EMPRESAS PRIVADAS	0,00	0,00	0,00	0,00	0,00	0,00
47901	TRANSFERENCIAS E. PRIV PARA SERV EDUC FISICA	0,00	0,00	0,00	0,00	0,00	0,00
47904	OTRAS TRANSFERENCIAS DE EMPRESAS PRIVADAS	0,00	0,00	0,00	0,00	0,00	0,00
47931	BECAS FORMULA SANTANDER	0,00	0,00	0,00	0,00	0,00	0,00
47933	Becas Santander Iberoamerica Grado	0,00	0,00	0,00	0,00	0,00	0,00
	Subtotal Artículo 47	0,00	0,00	0,00	0,00	0,00	0,00

UNIVERSIDAD DE EXTREMADURA
PROCESO DE GESTIÓN DE LOS INGRESOS PÚBLICOS
A.2.) ANULACIÓN DE DERECHOS PRESUPUESTARIOS
EJERCICIO 2015

FECHA 31/12/2015

Clasificación Económica	Explicación	Anulación de Liquidaciones		Aplazamiento y Fraccionamiento		Devolución de Ingresos	Total Derechos Anulados
		Ingreso Directo	Ingreso Recibo	Ingreso Directo	Ingreso Recibo		
48001	DE FAMILIAS E INSTITUCIONES SIN FINES DE LUCRO	0,00	0,00	0,00	0,00	0,00	0,00
	Subtotal Artículo 48	0,00	0,00	0,00	0,00	0,00	0,00
49003	PROGRAMAS DE LENGUA CULTURA Y CIVIL ESPAÑOLA ESTU EXTRANJEROS	0,00	0,00	0,00	0,00	0,00	0,00
49009	PROGRAMAS CON EUROPA. ERASMUS. ORGAN MOVILIDAD	0,00	0,00	0,00	0,00	0,00	0,00
49010	PROGRAMAS CON EUROPA. ERASMUS. ESTUDIANTES	0,00	0,00	0,00	0,00	0,00	0,00
49021	PROGRAMAS CON EUROPA. ERASMUS. ESTUDIANTES PRACT	0,00	0,00	0,00	0,00	0,00	0,00
49022	PROGRAMAS CON EUROPA. ERASMUS. MOVILIDAD PDI	0,00	0,00	0,00	0,00	0,00	0,00
49023	PROGRAMAS CON EUROPA. ERASMUS. MOVILIDAD PAS	0,00	0,00	0,00	0,00	0,00	0,00
49035	ERAMUS PLUS INTERNACIONAL	0,00	0,00	0,00	0,00	0,00	0,00
49036	ERASMUS PLUS QUERQUS	0,00	0,00	0,00	0,00	0,00	0,00
49037	ERASMUS PLUS CULTOUR	0,00	0,00	0,00	0,00	0,00	0,00
	Subtotal Artículo 49	0,00	0,00	0,00	0,00	0,00	0,00
	Subtotal Capítulo 4	0,00	0,00	0,00	0,00	0,00	0,00
52000	INTERESES CUENTAS BANCARIAS	0,00	0,00	0,00	0,00	0,00	0,00
52001	INTERESES CUENTA LEGADO MANUEL CASTILLO	0,00	0,00	0,00	0,00	0,00	0,00
	Subtotal Artículo 52	0,00	0,00	0,00	0,00	0,00	0,00
540	ALQUILER DE INMUEBLES	0,00	0,00	0,00	0,00	0,00	0,00
	Subtotal Artículo 54	0,00	0,00	0,00	0,00	0,00	0,00
550	DE CONCESIONES ADMINISTRATIVAS	3.530,00	0,00	0,00	0,00	0,00	3.530,00
	Subtotal Artículo 55	3.530,00	0,00	0,00	0,00	0,00	3.530,00
	Subtotal Capítulo 5	3.530,00	0,00	0,00	0,00	0,00	3.530,00
70002	PROYECTOS NACIONALES DE INVESTIGACION	0,00	0,00	0,00	0,00	0,00	0,00
70003	OTROS PROGRAMAS	0,00	0,00	0,00	0,00	0,00	0,00
70054	PLAN NACIONAL DE INVESTIGACION MICINN	0,00	0,00	0,00	0,00	0,00	0,00
70058	PLAN NACIONAL INVESTIGACION OTROS MINISTERIOS	0,00	0,00	0,00	0,00	0,00	0,00

UNIVERSIDAD DE EXTREMADURA

PROCESO DE GESTIÓN DE LOS INGRESOS PÚBLICOS

A.2.) ANULACIÓN DE DERECHOS PRESUPUESTARIOS

EJERCICIO 2015

FECHA 31/12/2015

Clasificación Económica	Explicación	Anulación de Liquidaciones		Aplazamiento y Fraccionamiento		Devolución de Ingresos	Total Derechos Anulados
		Ingreso Directo	Ingreso Recibo	Ingreso Directo	Ingreso Recibo		
70059	PLAN NACIONAL DE INVESTIGACION ACCIONES COMPLEME	0,00	0,00	0,00	0,00	0,00	0,00
70060	PLAN NACIONAL DE INVESTIGACION FORMACION PERSONA	1.298,54	0,00	0,00	0,00	0,00	1.298,54
70061	OTRAS TRANSFERENCIAS ACTIVIDADES INVESTIGACION	0,00	0,00	0,00	0,00	0,00	0,00
70089	Transf. Dirc. Gral Deportes. Cursos de Verano	0,00	0,00	0,00	0,00	0,00	0,00
	Subtotal Artículo 70	1.298,54	0,00	0,00	0,00	0,00	1.298,54
71062	ORGANISMOS AUTONOMOS ACTIVIDADES I D	0,00	0,00	0,00	0,00	0,00	0,00
	Subtotal Artículo 71	0,00	0,00	0,00	0,00	0,00	0,00
75007	OBRAS Y EQUIPAMIENTO UNIVERSITARIO	0,00	0,00	0,00	0,00	0,00	0,00
75008	COFINANCIACION INFRAESTRUCTURA CIENTIFICA	0,00	0,00	0,00	0,00	0,00	0,00
75010	UNIVERSIDAD DE MAYORES	0,00	0,00	0,00	0,00	0,00	0,00
75021	CURSOS DE VERANO COMUNIDAD AUTONOMA	0,00	0,00	0,00	0,00	0,00	0,00
75032	CONV CONS SANIDAD PARA INTEGR ALUMNOS DISCAPACID	0,00	0,00	0,00	0,00	0,00	0,00
75037	PLAN REGIONAL INVESTIGACION PROYECTOS DE INVESTI	10.295,03	0,00	0,00	0,00	0,00	10.295,03
75038	PLAN REGIONAL DE INVESTIGACIÓN MEDIDAS DE ACOMPA	114.755,32	0,00	0,00	0,00	0,00	114.755,32
75039	PLAN REGIONAL INVESTIGACION FORMACION PERSONAL	12.500,00	0,00	0,00	0,00	0,00	12.500,00
75044	JUNTA EXTREMADURA OTRAS ACTIVIDADES DE INVESTIGA	0,00	0,00	0,00	0,00	0,00	0,00
75065	BIBLIOGRAFIA INVESTIGACION	0,00	0,00	0,00	0,00	0,00	0,00
75069	JUNTA EXTREMADURA SUBV PROGRAMA PROPIO	0,00	0,00	0,00	0,00	0,00	0,00
75082	CONVENIO JUNTA EXTR FORMACION RR HH EN I+D+i	177.480,00	0,00	0,00	0,00	0,00	177.480,00
75093	Transferencia Gobex Programa Ramón y Cajal	0,00	0,00	0,00	0,00	0,00	0,00
75094	Progama de Implantación y acreditación de titula	0,00	0,00	0,00	0,00	0,00	0,00
75099	OTRAS TRANSFERENCIAS	0,00	0,00	0,00	0,00	0,00	0,00
75145	OTRAS CC AA PROYECTOS Y ACTIVIDADES I D	0,00	0,00	0,00	0,00	0,00	0,00
	Subtotal Artículo 75	315.030,35	0,00	0,00	0,00	0,00	315.030,35

UNIVERSIDAD DE EXTREMADURA
PROCESO DE GESTIÓN DE LOS INGRESOS PÚBLICOS
A.2.) ANULACIÓN DE DERECHOS PRESUPUESTARIOS
EJERCICIO 2015

FECHA 31/12/2015

Clasificación Económica	Explicación	Anulación de Liquidaciones		Aplazamiento y Fraccionamiento		Devolución de Ingresos	Total Derechos Anulados
		Ingreso Directo	Ingreso Recibo	Ingreso Directo	Ingreso Recibo		
76001	SUBVENCIONES PARA CURSOS DE VERANO	0,00	0,00	0,00	0,00	0,00	0,00
76063	AYUNTAMIENTOS ACTIVIDADES I D	0,00	0,00	0,00	0,00	0,00	0,00
76101	SUBV.PARA CURSOS DE VERANO	0,00	0,00	0,00	0,00	0,00	0,00
76102	SUBVENCIONES DIPUTACIONES OTRAS	4.500,00	0,00	0,00	0,00	0,00	4.500,00
76164	DIPUTACIONES ACTIVIDADES I D	0,00	0,00	0,00	0,00	0,00	0,00
	Subtotal Artículo 76	4.500,00	0,00	0,00	0,00	0,00	4.500,00
77900	TRANSFERENCIAS PARA PROGRAMAS DISTINTOS 541A	0,00	0,00	0,00	0,00	0,00	0,00
77901	SUBV.PARA CURSOS DE VERANO	0,00	0,00	0,00	0,00	0,00	0,00
77909	OTRAS TRANSFERENCIAS	0,00	0,00	0,00	0,00	0,00	0,00
77935	EMPRESAS PRIVADAS ACTIVIDADES I D	0,00	0,00	0,00	0,00	0,00	0,00
77968	SUBVENCIONES EMPRESAS PRIVADAS PARA FOMENTO INVES	0,00	0,00	0,00	0,00	0,00	0,00
	Subtotal Artículo 77	0,00	0,00	0,00	0,00	0,00	0,00
78000	CURSOS DE VERANO	90,00	0,00	0,00	0,00	0,00	90,00
78001	TRANSFERENCIAS DE FAMILIAS E INSTITUCIONES	0,00	0,00	0,00	0,00	0,00	0,00
	Subtotal Artículo 78	90,00	0,00	0,00	0,00	0,00	90,00
79902	PROYECTOS EUROPEOS	0,00	0,00	0,00	0,00	0,00	0,00
79921	PROGRAMAS COOPERACION INTERNACIONAL	0,00	0,00	0,00	0,00	0,00	0,00
79946	PROGRAMA MARCO PROYECTOS I D	0,00	0,00	0,00	0,00	0,00	0,00
79947	PROGRAMA MARCO RECURSOS HUMANOS	0,00	0,00	0,00	0,00	0,00	0,00
79948	PROGRAMA MARCO OTRAS ACTIVIDADES	0,00	0,00	0,00	0,00	0,00	0,00
79949	PROG COOPERACION TRANSFRONTERIZA INTERREG	2.239,78	0,00	0,00	0,00	0,00	2.239,78
	Subtotal Artículo 79	2.239,78	0,00	0,00	0,00	0,00	2.239,78
	Subtotal Capítulo 7	323.158,67	0,00	0,00	0,00	0,00	323.158,67
830	ANTICIPOS A PERSONAL A CORTO PLAZO	0,00	0,00	0,00	0,00	0,00	0,00
	Subtotal Artículo 83	0,00	0,00	0,00	0,00	0,00	0,00
86000	INVERSIONES FINANCIERAS PERMANENTES	0,00	0,00	0,00	0,00	0,00	0,00
	Subtotal Artículo 86	0,00	0,00	0,00	0,00	0,00	0,00
87002	REMANENTES GENERICOS	0,00	0,00	0,00	0,00	0,00	0,00



UNIVERSIDAD DE EXTREMADURA
PROCESO DE GESTIÓN DE LOS INGRESOS PÚBLICOS
A.2.) ANULACIÓN DE DERECHOS PRESUPUESTARIOS
EJERCICIO 2015

FECHA 31/12/2015

Clasificación Económica	Explicación	Anulación de Liquidaciones		Aplazamiento y Fraccionamiento		Devolución de Ingresos	Total Derechos Anulados
		Ingreso Directo	Ingreso Recibo	Ingreso Directo	Ingreso Recibo		
	Subtotal Artículo 87	0,00	0,00	0,00	0,00	0,00	0,00
	Subtotal Capítulo 8	0,00	0,00	0,00	0,00	0,00	0,00
	TOTAL	973.669,63	0,00	2.073.491,63	0,00	196.958,21	3.244.119,47

UNIVERSIDAD DE EXTREMADURA
PROCESO DE GESTIÓN DE LOS INGRESOS PÚBLICOS
A.2.) ANULACIÓN DE DERECHOS PRESUPUESTARIOS
EJERCICIO 2015

FECHA 31/12/2015

Explicación	Anulación de Liquidación		Aplazamiento y Fraccionado		Devolución Ingresos	Total Derechos Anulados
	Ingreso Directo	Ingreso Recibo	Ingreso Directo	Ingreso Recibo		
Total Capitulo 1	0,00	0,00	0,00	0,00	0,00	0,00
Total Capitulo 2	0,00	0,00	0,00	0,00	0,00	0,00
Total Capitulo 3	646.980,96	0,00	2.073.491,63	0,00	196.958,21	2.917.430,80
Total Capitulo 4	0,00	0,00	0,00	0,00	0,00	0,00
Total Capitulo 5	3.530,00	0,00	0,00	0,00	0,00	3.530,00
TOTAL OPERACIONES CORRIENTES	650.510,96	0,00	2.073.491,63	0,00	196.958,21	2.920.960,80
Total Capitulo 6	0,00	0,00	0,00	0,00	0,00	0,00
Total Capitulo 7	323.158,67	0,00	0,00	0,00	0,00	323.158,67
TOTAL OPERACIONES DE CAPITAL	323.158,67	0,00	0,00	0,00	0,00	323.158,67
TOTAL OPERACIONES NO FINANCIERAS	973.669,63	0,00	2.073.491,63	0,00	196.958,21	3.244.119,47
Total Capitulo 8	0,00	0,00	0,00	0,00	0,00	0,00
Total Capitulo 9	0,00	0,00	0,00	0,00	0,00	0,00
TOTAL OPERACIONES FINANCIERAS	0,00	0,00	0,00	0,00	0,00	0,00
TOTAL SECCIÓN POR CAPITULOS	973.669,63	0,00	2.073.491,63	0,00	196.958,21	3.244.119,47

D.5.1.2 Recaudación neta.



UNIVERSIDAD DE EXTREMADURA
PROCESO DE GESTIÓN DE LOS INGRESOS PÚBLICOS
A) RECAUDACIÓN NETA
EJERCICIO 2015 FECHA 31/12/2015

Clasificación Económica	Explicación	Recaudación Total	Devoluciones de Ingreso	Recaudación Neta
30301	TASAS ACADEMICAS Y ADMINISTRATIVAS	1.959.340,78	3.588,17	1.955.752,61
	SERVICIOS CENTRALIZADOS			
30302	TASAS CURSO APTITUD PEDAGOGICA	185,08	0,00	185,08
30303	TASAS CURSOS DE NIVELACIÓN	6.300,00	0,00	6.300,00
307	DERECHOS DE EXAMEN	25.445,84	300,00	25.145,84
	Subtotal Artículo 30	1.991.271,70	3.888,17	1.987.383,53
31001	CURSOS Y SEMINARIOS	782.368,09	0,00	782.368,09
31002	CURSOS LENGUA EXTRANJERA ESTUDIANTES ERASMUS	18.835,50	0,00	18.835,50
31003	CURSOS DE GESTION DELEGADA	390.169,91	0,00	390.169,91
31301	DERECHOS A RECAUDAR	11.333.293,27	140.301,96	11.192.991,31
31302	COMPENSACIÓN DERECHOS MEC	4.491.186,97	51.753,33	4.439.433,64
31303	COMPENSACIÓN DERECHOS JUNTA	0,00	0,00	0,00
31304	COMPENSACIÓN DECRETO 82 99	0,00	0,00	0,00
31306	COMPENSACION AMPLIACION FAMILIAS NUMEROSAS	320.000,00	0,00	320.000,00
31307	COMPENSACIÓN DCHOS POR OTRAS INSTITUCIONES	11.583,54	0,00	11.583,54
31308	DERECHOS A COMPENSAR POR OTRAS EXENCIONES	0,00	0,00	0,00
31309	JUNTA EXTREMADURA COMPENSACION OTRAS EXENCIONES	175.000,00	0,00	175.000,00
31310	DERECHOS A RECAUDAR EMPLEADOS PUBLICOS UEX	0,00	0,00	0,00
31375	COFINANCIACIÓN BECAS ESTATALES JUNTA DE EXTREMAD	170.000,00	0,00	170.000,00
	Subtotal Artículo 31	17.692.437,28	192.055,29	17.500.381,99
32901	RECAUDACION INSTALACIONES DEPORTIVAS	138.632,44	331,50	138.300,94
32904	PRESTAMOS INTERBIBLIOTECARIOS	2.365,53	0,00	2.365,53
32905	CONTRATOS Y CONVENIOS ART 83 LOU	3.279.816,39	0,00	3.279.816,39
32906	SERVICIO ANIMALARIO	0,00	0,00	0,00
32907	RECAUDACION INSTAC DEPORT CIENCIAS DEPORTE	44.112,76	0,00	44.112,76
32909	OTRAS ACTIVIDADES	6.622,50	0,00	6.622,50
32913	RECAUDACION ACTIVIDADES DEPORTIVAS	170.419,41	683,25	169.736,16

UNIVERSIDAD DE EXTREMADURA
PROCESO DE GESTIÓN DE LOS INGRESOS PÚBLICOS
A) RECAUDACIÓN NETA
EJERCICIO 2015 FECHA 31/12/2015

Clasificación Económica	Explicación	Recaudación Total	Devoluciones de Ingreso	Recaudación Neta
32967	FACTURACIÓN SERVICIO MANTENIMIENTO MAT.CIENTIF.	80,00	0,00	80,00
32985	Ingresos facturación Servic. Protección Radiolog	0,00	0,00	0,00
32988	FACTURACIÓN OTROS SERVICIOS APOYO A LA INVESTIGA	127.237,79	0,00	127.237,79
32989	FACTURACIÓN SERVICIO DE INNOVACION EN PRODUCTOS	19.883,70	0,00	19.883,70
32991	FACTURACIÓN LABORATORIO RADIOACTIVIDAD AMBIENTAL	11.213,91	0,00	11.213,91
	Subtotal Artículo 32	3.800.384,43	1.014,75	3.799.369,68
330	VENTA DE PUBLICACIONES	10.753,30	0,00	10.753,30
33201	VENTA DE FOTOCOPIAS Y OTROS PRODUC. REPROGRAFÍA	2.314,05	0,00	2.314,05
33202	IMPRESOS ADMINISTRATIVOS	0,00	0,00	0,00
334	VENTA MATERIAL DE DESECHO	0,00	0,00	0,00
	Subtotal Artículo 33	13.067,35	0,00	13.067,35
38000	REINTEGROS DE EJERCICIOS CERRADOS. OTROS	3.309,02	0,00	3.309,02
38001	REINTEGRO DEVOLUCIONES DE IVA	507.008,23	0,00	507.008,23
	Subtotal Artículo 38	510.317,25	0,00	510.317,25
39901	INGRESOS DIVERSOS	42.401,15	0,00	42.401,15
39902	APORTACION EMPLEADOS SEGURO COLECTIVO DE VIDA	51.645,63	0,00	51.645,63
39903	INGRESOS POR CARGOS INTERNOS	48.665,12	0,00	48.665,12
39904	INGRESOS POR COMPENSACION GASTOS DE CENTROS	17.086,55	0,00	17.086,55
39985	CARGOS INTERNOS SERVICIO PROTECCION RADIOLOGICA	0,00	0,00	0,00
39988	CARGOS INTERNOS OTROS SERVICIOS DE APOYO A LA IN	100.317,20	0,00	100.317,20
39989	CARGOS INTERNOS SERV INNOVACION PRODUC O ANIMAL	515,00	0,00	515,00
39990	CARGOS INTERNOS SERV DE CARTOGRAFIA	0,00	0,00	0,00
	Subtotal Artículo 39	260.630,65	0,00	260.630,65
	Subtotal Capítulo 3	24.268.108,66	196.958,21	24.071.150,45
40000	AYUDAS COMPLEMENTARIAS PROGRAMA ERASMUS	0,00	0,00	0,00

UNIVERSIDAD DE EXTREMADURA
PROCESO DE GESTIÓN DE LOS INGRESOS PÚBLICOS
A) RECAUDACIÓN NETA
EJERCICIO 2015 FECHA 31/12/2015

Clasificación Económica	Explicación	Recaudación Total	Devoluciones de Ingreso	Recaudación Neta
40005	PROGRAMA CIENCIAS SIN FRONTERAS	0,00	0,00	0,00
	Subtotal Artículo 40	0,00	0,00	0,00
450	TRANSFERENCIAS C.A. DE EXTREMADURA	87.205.330,00	0,00	87.205.330,00
45901	ACCIONES VARIAS	11.250,00	0,00	11.250,00
45903	CONVENIO JUNTA EXTREMADURA SAFYDE Y CIENCIAS DEPORTE	0,00	0,00	0,00
45904	CONV.INCORPORACION ESCRITORES BECADOS	0,00	0,00	0,00
45907	CONVENIO PARA LA GESTION DE BECAS	11.500,00	0,00	11.500,00
45908	S.E.S. FINANCIACION PLAZAS VINCULADAS	384.001,61	0,00	384.001,61
45916	JUBILACIONES ANTICIPADAS	798.884,28	0,00	798.884,28
45919	CONSEJO SOCIAL UEX	157.500,00	0,00	157.500,00
45935	Programa de Becas Alianza del Pacifico	90.000,00	0,00	90.000,00
45936	Programa de Becas de Prácticas TEC Monterrey	180.000,00	0,00	180.000,00
45937	Programa de Becas Estudiantes Ecuato Guineanos	0,00	0,00	0,00
45938	Transf. Junta de Extrem. Devolución paga extra	0,00	0,00	0,00
45939	CONVENIO JUNTA EXTR FINANCIACIÓN PROGRAMAS VARIO	0,00	0,00	0,00
459HC	CONVENIO FUNCIONAMIENTO H. CLINICO VETERINARIO	5.000,00	0,00	5.000,00
459SE	SEXPE Acciones formativas	200.000,00	0,00	200.000,00
	Subtotal Artículo 45	89.043.465,89	0,00	89.043.465,89
47900	CONVENIOS CON EMPRESAS PRIVADAS	23.927,86	0,00	23.927,86
47901	TRANSFERENCIAS E. PRIV PARA SERV EDUC FISICA	0,00	0,00	0,00
47904	OTRAS TRANSFERENCIAS DE EMPRESAS PRIVADAS	13.057,08	0,00	13.057,08
47931	BECAS FORMULA SANTANDER	0,00	0,00	0,00
47933	Becas Santander Iberoamerica Grado	66.687,00	0,00	66.687,00
	Subtotal Artículo 47	103.671,94	0,00	103.671,94
48001	DE FAMILIAS E INSTITUCIONES SIN FINES DE LUCRO	0,00	0,00	0,00
	Subtotal Artículo 48	0,00	0,00	0,00
49003	PROGRAMAS DE LENGUA CULTURA Y CIVIL ESPAÑOLA ESTU EXTRANJEROS	145.447,30	0,00	145.447,30
49009	PROGRAMAS CON EUROPA. ERASMUS. ORGAN MOVILIDAD	200.410,00	0,00	200.410,00

UNIVERSIDAD DE EXTREMADURA
PROCESO DE GESTIÓN DE LOS INGRESOS PÚBLICOS
A) RECAUDACIÓN NETA
EJERCICIO 2015 FECHA 31/12/2015

Clasificación Económica	Explicación	Recaudación Total	Devoluciones de Ingreso	Recaudación Neta
49010	PROGRAMAS CON EUROPA. ERASMUS. ESTUDIANTES	837.875,00	0,00	837.875,00
49021	PROGRAMAS CON EUROPA. ERASMUS. ESTUDIANTES PRACT	49.500,00	0,00	49.500,00
49022	PROGRAMAS CON EUROPA. ERASMUS. MOVILIDAD PDI	85.925,00	0,00	85.925,00
49023	PROGRAMAS CON EUROPA. ERASMUS. MOVILIDAD PAS	16.160,00	0,00	16.160,00
49035	ERASMUS PLUS INTERNACIONAL	92.232,00	0,00	92.232,00
49036	ERASMUS PLUS QUERQUS	29.120,00	0,00	29.120,00
49037	ERASMUS PLUS CULTOUR	151.308,00	0,00	151.308,00
	Subtotal Artículo 49	1.607.977,30	0,00	1.607.977,30
	Subtotal Capítulo 4	90.755.115,13	0,00	90.755.115,13
52000	INTERESES CUENTAS BANCARIAS	69.219,50	0,00	69.219,50
52001	INTERESES CUENTA LEGADO MANUEL CASTILLO	523,56	0,00	523,56
	Subtotal Artículo 52	69.743,06	0,00	69.743,06
540	ALQUILER DE INMUEBLES	12.533,01	0,00	12.533,01
	Subtotal Artículo 54	12.533,01	0,00	12.533,01
550	DE CONCESIONES ADMINISTRATIVAS	242.188,34	0,00	242.188,34
	Subtotal Artículo 55	242.188,34	0,00	242.188,34
	Subtotal Capítulo 5	324.464,41	0,00	324.464,41
70002	PROYECTOS NACIONALES DE INVESTIGACION	0,00	0,00	0,00
70003	OTROS PROGRAMAS	8.532,75	0,00	8.532,75
70054	PLAN NACIONAL DE INVESTIGACION MICINN	3.132.328,96	0,00	3.132.328,96
70058	PLAN NACIONAL INVESTIGACION OTROS MINISTERIOS	224.286,80	0,00	224.286,80
70059	PLAN NACIONAL DE INVESTIGACION ACCIONES COMPLEME	0,00	0,00	0,00
70060	PLAN NACIONAL DE INVESTIGACION FORMACION PERSONA	1.037.474,82	0,00	1.037.474,82
70061	OTRAS TRANSFERENCIAS ACTIVIDADES INVESTIGACION	18.000,00	0,00	18.000,00
70089	Transf. Dirc. Gral Deportes. Cursos de Verano	0,00	0,00	0,00
	Subtotal Artículo 70	4.420.623,33	0,00	4.420.623,33
71062	ORGANISMOS AUTONOMOS ACTIVIDADES I D	0,00	0,00	0,00

UNIVERSIDAD DE EXTREMADURA
PROCESO DE GESTIÓN DE LOS INGRESOS PÚBLICOS
A) RECAUDACIÓN NETA
EJERCICIO 2015 FECHA 31/12/2015

Clasificación Económica	Explicación	Recaudación Total	Devoluciones de Ingreso	Recaudación Neta
	Subtotal Artículo 71	0,00	0,00	0,00
75007	OBRAS Y EQUIPAMIENTO UNIVERSITARIO	750.000,00	0,00	750.000,00
75008	COFINANCIACION INFRAESTRUCTURA CIENTIFICA	120.304,21	0,00	120.304,21
75010	UNIVERSIDAD DE MAYORES	176.250,00	0,00	176.250,00
75021	CURSOS DE VERANO COMUNIDAD AUTONOMA	1.253,00	0,00	1.253,00
75032	CONV CONS SANIDAD PARA INTEGR ALUMNOS DISCAPACID	29.722,00	0,00	29.722,00
75037	PLAN REGIONAL INVESTIGACION PROYECTOS DE INVESTI	0,00	0,00	0,00
75038	PLAN REGIONAL DE INVESTIGACIÓN MEDIDAS DE ACOMPA	0,00	0,00	0,00
75039	PLAN REGIONAL INVESTIGACION FORMACION PERSONAL	347.893,42	0,00	347.893,42
75044	JUNTA EXTREMADURA OTRAS ACTIVIDADES DE INVESTIGA	64.985,00	0,00	64.985,00
75065	BIBLIOGRAFIA INVESTIGACION	150.000,00	0,00	150.000,00
75069	JUNTA EXTREMADURA SUBV PROGRAMA PROPIO	150.000,00	0,00	150.000,00
75082	CONVENIO JUNTA EXTR FORMACION RR HH EN I+D+i	75.077,00	0,00	75.077,00
75093	Transferencia Gobex Programa Ramón y Cajal	0,00	0,00	0,00
75094	Progama de Implantación y acreditación de titula	60.000,00	0,00	60.000,00
75099	OTRAS TRANSFERENCIAS	26.250,00	0,00	26.250,00
75145	OTRAS CC AA PROYECTOS Y ACTIVIDADES I D	0,00	0,00	0,00
	Subtotal Artículo 75	1.951.734,63	0,00	1.951.734,63
76001	SUBVENCIONES PARA CURSOS DE VERANO	0,00	0,00	0,00
76063	AYUNTAMIENTOS ACTIVIDADES I D	0,00	0,00	0,00
76101	SUBV.PARA CURSOS DE VERANO	0,00	0,00	0,00
76102	SUBVENCIONES DIPUTACIONES OTRAS	1.200,00	0,00	1.200,00
76164	DIPUTACIONES ACTIVIDADES I D	0,00	0,00	0,00
	Subtotal Artículo 76	1.200,00	0,00	1.200,00
77900	TRANSFERENCIAS PARA PROGRAMAS DISTINTOS 541A	267.100,00	0,00	267.100,00
77901	SUBV.PARA CURSOS DE VERANO	2.800,00	0,00	2.800,00
77909	OTRAS TRANSFERENCIAS	0,00	0,00	0,00



UNIVERSIDAD DE EXTREMADURA
PROCESO DE GESTIÓN DE LOS INGRESOS PÚBLICOS
A) RECAUDACIÓN NETA
EJERCICIO 2015 FECHA 31/12/2015

Clasificación Económica	Explicación	Recaudación Total	Devoluciones de Ingreso	Recaudación Neta
77935	EMPRESAS PRIVADAS ACTIVIDADES I D	0,00	0,00	0,00
77968	SUBVENCIONES EMPRESAS PRIVADAS PARA FOMENTO INVES	250.000,00	0,00	250.000,00
	Subtotal Artículo 77	519.900,00	0,00	519.900,00
78000	CURSOS DE VERANO	21.600,00	0,00	21.600,00
78001	TRANSFERENCIAS DE FAMILIAS E INSTITUCIONES	314.482,91	0,00	314.482,91
	Subtotal Artículo 78	336.082,91	0,00	336.082,91
79902	PROYECTOS EUROPEOS	326.515,00	0,00	326.515,00
79921	PROGRAMAS COOPERACION INTERNACIONAL	8.400,00	0,00	8.400,00
79946	PROGRAMA MARCO PROYECTOS I D	177.565,60	0,00	177.565,60
79947	PROGRAMA MARCO RECURSOS HUMANOS	0,00	0,00	0,00
79948	PROGRAMA MARCO OTRAS ACTIVIDADES	14.444,51	0,00	14.444,51
79949	PROG COOPERACION TRANSFRONTERIZA INTERREG	1.422,01	0,00	1.422,01
	Subtotal Artículo 79	528.347,12	0,00	528.347,12
	Subtotal Capítulo 7	7.757.887,99	0,00	7.757.887,99
830	ANTICIPOS A PERSONAL A CORTO PLAZO	0,00	0,00	0,00
	Subtotal Artículo 83	0,00	0,00	0,00
86000	INVERSIONES FINANCIERAS PERMANENTES	12.500,00	0,00	12.500,00
	Subtotal Artículo 86	12.500,00	0,00	12.500,00
87002	REMANENTES GENERICOS	0,00	0,00	0,00
	Subtotal Artículo 87	0,00	0,00	0,00
	Subtotal Capítulo 8	12.500,00	0,00	12.500,00
	TOTAL	123.118.076,19	196.958,21	122.921.117,98

UNIVERSIDAD DE EXTREMADURA
PROCESO DE GESTIÓN DE LOS INGRESOS PÚBLICOS
B) RECAUDACIÓN NETA
EJERCICIO 2015 FECHA 31/12/2015

Explicación	Recaudación Total	Devoluciones de Ingreso	Recaudación Neta
Total Capitulo 1	0,00	0,00	0,00
Total Capitulo 2	0,00	0,00	0,00
Total Capitulo 3	24.268.108,66	196.958,21	24.071.150,45
Total Capitulo 4	90.755.115,13	0,00	90.755.115,13
Total Capitulo 5	324.464,41	0,00	324.464,41
TOTAL OPERACIONES CORRIENTES	115.347.688,20	196.958,21	115.150.729,99
Total Capitulo 6	0,00	0,00	0,00
Total Capitulo 7	7.757.887,99	0,00	7.757.887,99
TOTAL OPERACIONES DE CAPITAL	7.757.887,99	0,00	7.757.887,99
TOTAL OPERACIONES NO FINANCIERAS	123.105.576,19	196.958,21	122.908.617,98
Total Capitulo 8	12.500,00	0,00	12.500,00
Total Capitulo 9	0,00	0,00	0,00
TOTAL OPERACIONES FINANCIERAS	12.500,00	0,00	12.500,00
TOTAL SECCIÓN POR CAPITULOS	123.118.076,19	196.958,21	122.921.117,98

D.5.2 Devolución de ingresos.

DEVOLUCIONES DE INGRESOS EJERCICIO 2015 FECHA 31/12/2015

Clasificación Económica	Explicación	Pendientes de Pago a 1 de Enero	Modificación Saldo Inicial	Total Prescripciones Acreedores	Reconocidas en el Ejercicio	Total Devoluciones Reconocidas	Efectuadas en el Ejercicio	Pendientes de Pago a 31 de Diciembre
30301	TASAS ACADEMICAS Y ADMINISTRATIVAS SERVICIOS CENTRALIZADOS	0,00	0,00	0,00	3.588,17	3.588,17	3.588,17	0,00
30302	TASAS CURSO APTITUD PEDAGOGICA	0,00	0,00	0,00	0,00	0,00	0,00	0,00
30303	TASAS CURSOS DE NIVELACIÓN	0,00	0,00	0,00	0,00	0,00	0,00	0,00
307	DERECHOS DE EXAMEN	0,00	0,00	0,00	300,00	300,00	300,00	0,00
	Subtotal Artículo 30	0,00	0,00	0,00	3.888,17	3.888,17	3.888,17	0,00
31001	CURSOS Y SEMINARIOS	0,00	0,00	0,00	0,00	0,00	0,00	0,00
31002	CURSOS LENGUA EXTRANJERA ESTUDIANTES ERASMUS	0,00	0,00	0,00	0,00	0,00	0,00	0,00
31003	CURSOS DE GESTION DELEGADA	0,00	0,00	0,00	0,00	0,00	0,00	0,00
31301	DERECHOS A RECAUDAR	0,00	0,00	0,00	142.373,40	142.373,40	140.301,96	2.071,44
31302	COMPENSACIÓN DERECHOS MEC	0,00	0,00	0,00	51.753,33	51.753,33	51.753,33	0,00
31303	COMPENSACIÓN DERECHOS JUNTA	0,00	0,00	0,00	0,00	0,00	0,00	0,00
31304	COMPENSACIÓN DECRETO 82 99	0,00	0,00	0,00	0,00	0,00	0,00	0,00
31306	COMPENSACION AMPLIACION FAMILIAS NUMEROSAS	0,00	0,00	0,00	0,00	0,00	0,00	0,00
31307	COMPENSACIÓN DCHOS POR OTRAS INSTITUCIONES	0,00	0,00	0,00	0,00	0,00	0,00	0,00
31308	DERECHOS A COMPENSAR POR OTRAS EXENCIONES	0,00	0,00	0,00	0,00	0,00	0,00	0,00
31309	JUNTA EXTREMADURA COMPENSACION OTRAS EXENCIONES	0,00	0,00	0,00	0,00	0,00	0,00	0,00
31310	DERECHOS A RECAUDAR EMPLEADOS PUBLICOS UEX	0,00	0,00	0,00	0,00	0,00	0,00	0,00
31375	COFINANCIACIÓN BECAS ESTATALES JUNTA DE EXTREMAD	0,00	0,00	0,00	0,00	0,00	0,00	0,00
	Subtotal Artículo 31	0,00	0,00	0,00	194.126,73	194.126,73	192.055,29	2.071,44
32901	RECAUDACION INSTALACIONES DEPORTIVAS	0,00	0,00	0,00	331,50	331,50	331,50	0,00
32904	PRESTAMOS INTERBIBLIOTECARIOS	0,00	0,00	0,00	0,00	0,00	0,00	0,00
32905	CONTRATOS Y CONVENIOS ART 83 LOU	0,00	0,00	0,00	0,00	0,00	0,00	0,00
32906	SERVICIO ANIMALARIO	0,00	0,00	0,00	0,00	0,00	0,00	0,00

DEVOLUCIONES DE INGRESOS EJERCICIO 2015 FECHA 31/12/2015

Clasificación Económica	Explicación	Pendientes de Pago a 1 de Enero	Modificación Saldo Inicial	Total Prescripciones Acreedores	Reconocidas en el Ejercicio	Total Devoluciones Reconocidas	Efectuadas en el Ejercicio	Pendientes de Pago a 31 de Diciembre
32907	RECAUDACION INSTAC DEPORT CIENCIAS DEPORTE	0,00	0,00	0,00	0,00	0,00	0,00	0,00
32909	OTRAS ACTIVIDADES	0,00	0,00	0,00	0,00	0,00	0,00	0,00
32913	RECAUDACION ACTIVIDADES DEPORTIVAS	0,00	0,00	0,00	683,25	683,25	683,25	0,00
32967	FACTURACIÓN SERVICIO MANTENIMIENTO MAT.CIENTIF.	0,00	0,00	0,00	0,00	0,00	0,00	0,00
32985	Ingresos facturación Servic. Protección Radiolog	0,00	0,00	0,00	0,00	0,00	0,00	0,00
32988	FACTURACIÓN OTROS SERVICIOS APOYO A LA INVESTIGA	0,00	0,00	0,00	0,00	0,00	0,00	0,00
32989	FACTURACIÓN SERVICIO DE INNOVACION EN PRODUCTOS	0,00	0,00	0,00	0,00	0,00	0,00	0,00
32991	FACTURACIÓN LABORATORIO RADIOACTIVIDAD AMBIENTAL	0,00	0,00	0,00	0,00	0,00	0,00	0,00
	Subtotal Artículo 32	0,00	0,00	0,00	1.014,75	1.014,75	1.014,75	0,00
330	VENTA DE PUBLICACIONES	0,00	0,00	0,00	0,00	0,00	0,00	0,00
33201	VENTA DE FOTOCOPIAS Y OTROS PRODUC. REPROGRAFÍA	0,00	0,00	0,00	0,00	0,00	0,00	0,00
33202	IMPRESOS ADMINISTRATIVOS	0,00	0,00	0,00	0,00	0,00	0,00	0,00
334	VENTA MATERIAL DE DESECHO	0,00	0,00	0,00	0,00	0,00	0,00	0,00
	Subtotal Artículo 33	0,00	0,00	0,00	0,00	0,00	0,00	0,00
38000	REINTEGROS DE EJERCICIOS CERRADOS. OTROS	0,00	0,00	0,00	0,00	0,00	0,00	0,00
38001	REINTEGRO DEVOLUCIONES DE IVA	0,00	0,00	0,00	0,00	0,00	0,00	0,00
	Subtotal Artículo 38	0,00	0,00	0,00	0,00	0,00	0,00	0,00
39901	INGRESOS DIVERSOS	0,00	0,00	0,00	0,00	0,00	0,00	0,00
39902	APORTACION EMPLEADOS SEGURO COLECTIVO DE VIDA	0,00	0,00	0,00	0,00	0,00	0,00	0,00
39903	INGRESOS POR CARGOS INTERNOS	0,00	0,00	0,00	0,00	0,00	0,00	0,00
39904	INGRESOS POR COMPENSACION GASTOS DE CENTROS	0,00	0,00	0,00	0,00	0,00	0,00	0,00
39985	CARGOS INTERNOS SERVICIO PROTECCION RADIOLOGICA	0,00	0,00	0,00	0,00	0,00	0,00	0,00

DEVOLUCIONES DE INGRESOS EJERCICIO 2015 FECHA 31/12/2015

Clasificación Económica	Explicación	Pendientes de Pago a 1 de Enero	Modificación Saldo Inicial	Total Prescripciones Acreedores	Reconocidas en el Ejercicio	Total Devoluciones Reconocidas	Efectuadas en el Ejercicio	Pendientes de Pago a 31 de Diciembre
39988	CARGOS INTERNOS OTROS	0,00	0,00	0,00	0,00	0,00	0,00	0,00
39989	SERVICIOS DE APOYO A LA INNOVACION PRODUC O ANIMAL	0,00	0,00	0,00	0,00	0,00	0,00	0,00
39990	CARGOS INTERNOS SERV DE CARTOGRAFIA	0,00	0,00	0,00	0,00	0,00	0,00	0,00
	Subtotal Artículo 39	0,00	0,00	0,00	0,00	0,00	0,00	0,00
	Subtotal Capítulo 3	0,00	0,00	0,00	199.029,65	199.029,65	196.958,21	2.071,44
40000	AYUDAS COMPLEMENTARIAS PROGRAMA ERASMUS	0,00	0,00	0,00	0,00	0,00	0,00	0,00
40005	PROGRAMA CIENCIAS SIN FRONTERAS	0,00	0,00	0,00	0,00	0,00	0,00	0,00
	Subtotal Artículo 40	0,00	0,00	0,00	0,00	0,00	0,00	0,00
450	TRANSFERENCIAS C.A. DE EXTREMADURA	0,00	0,00	0,00	0,00	0,00	0,00	0,00
45901	ACCIONES VARIAS	0,00	0,00	0,00	0,00	0,00	0,00	0,00
45903	CONVENIO JUNTA EXTREMADURA SAFYDE Y CIENCIAS DEPORTE	0,00	0,00	0,00	0,00	0,00	0,00	0,00
45904	CONV.INCORPORACION ESCRITORES BECADOS	0,00	0,00	0,00	0,00	0,00	0,00	0,00
45907	CONVENIO PARA LA GESTION DE BECAS	0,00	0,00	0,00	0,00	0,00	0,00	0,00
45908	S.E.S. FINANCIACION PLAZAS VINCULADAS	0,00	0,00	0,00	0,00	0,00	0,00	0,00
45916	JUBILACIONES ANTICIPADAS	0,00	0,00	0,00	0,00	0,00	0,00	0,00
45919	CONSEJO SOCIAL UEX	0,00	0,00	0,00	0,00	0,00	0,00	0,00
45935	Programa de Becas Alianza del Pacifico	0,00	0,00	0,00	0,00	0,00	0,00	0,00
45936	Programa de Becas de Prácticas TEC Monterrey	0,00	0,00	0,00	0,00	0,00	0,00	0,00
45937	Programa de Becas Estudiantes Ecuato Guineanos	0,00	0,00	0,00	0,00	0,00	0,00	0,00
45938	Transf. Junta de Extrem. Devolución paga extra	0,00	0,00	0,00	0,00	0,00	0,00	0,00
45939	CONVENIO JUNTA EXTR FINANCIACIÓN PROGRAMAS VARIO	0,00	0,00	0,00	0,00	0,00	0,00	0,00

DEVOLUCIONES DE INGRESOS EJERCICIO 2015 FECHA 31/12/2015

Clasificación Económica	Explicación	Pendientes de Pago a 1 de Enero	Modificación Saldo Inicial	Total Prescripciones Acreedores	Reconocidas en el Ejercicio	Total Devoluciones Reconocidas	Efectuadas en el Ejercicio	Pendientes de Pago a 31 de Diciembre
459HC	CONVENIO FUNCIONAMIENTO H. CLINICO VETERINARIO	0,00	0,00	0,00	0,00	0,00	0,00	0,00
459SE	SEXPE Acciones formativas	0,00	0,00	0,00	0,00	0,00	0,00	0,00
	Subtotal Artículo 45	0,00	0,00	0,00	0,00	0,00	0,00	0,00
47900	CONVENIOS CON EMPRESAS PRIVADAS	0,00	0,00	0,00	0,00	0,00	0,00	0,00
47901	TRANSFERENCIAS E. PRIV PARA SERV EDUC FISICA	0,00	0,00	0,00	0,00	0,00	0,00	0,00
47904	OTRAS TRANSFERENCIAS DE EMPRESAS PRIVADAS	0,00	0,00	0,00	0,00	0,00	0,00	0,00
47931	BECAS FORMULA SANTANDER	0,00	0,00	0,00	0,00	0,00	0,00	0,00
47933	Becas Santander Iberoamerica Grado	0,00	0,00	0,00	0,00	0,00	0,00	0,00
	Subtotal Artículo 47	0,00	0,00	0,00	0,00	0,00	0,00	0,00
48001	DE FAMILIAS E INSTITUCIONES SIN FINES DE LUCRO	0,00	0,00	0,00	0,00	0,00	0,00	0,00
	Subtotal Artículo 48	0,00	0,00	0,00	0,00	0,00	0,00	0,00
49003	PROGRAMAS DE LENGUA CULTURA Y CIVIL ESPAÑOLA ESTU EXTRANJEROS	0,00	0,00	0,00	0,00	0,00	0,00	0,00
49009	PROGRAMAS CON EUROPA. ERASMUS. ORGAN MOVILIDAD	0,00	0,00	0,00	0,00	0,00	0,00	0,00
49010	PROGRAMAS CON EUROPA. ERASMUS. ESTUDIANTES	0,00	0,00	0,00	0,00	0,00	0,00	0,00
49021	PROGRAMAS CON EUROPA. ERASMUS. ESTUDIANTES PRACT	0,00	0,00	0,00	0,00	0,00	0,00	0,00
49022	PROGRAMAS CON EUROPA. ERASMUS. MOVILIDAD PDI	0,00	0,00	0,00	0,00	0,00	0,00	0,00
49023	PROGRAMAS CON EUROPA. ERASMUS. MOVILIDAD PAS	0,00	0,00	0,00	0,00	0,00	0,00	0,00
49035	ERAMUS PLUS INTERNACIONAL	0,00	0,00	0,00	0,00	0,00	0,00	0,00
49036	ERASMUS PLUS QUERQUS	0,00	0,00	0,00	0,00	0,00	0,00	0,00
49037	ERASMUS PLUS CULTOUR	0,00	0,00	0,00	0,00	0,00	0,00	0,00
	Subtotal Artículo 49	0,00	0,00	0,00	0,00	0,00	0,00	0,00
	Subtotal Capítulo 4	0,00	0,00	0,00	0,00	0,00	0,00	0,00
52000	INTERESES CUENTAS BANCARIAS	0,00	0,00	0,00	0,00	0,00	0,00	0,00

DEVOLUCIONES DE INGRESOS EJERCICIO 2015 FECHA 31/12/2015

Clasificación Económica	Explicación	Pendientes de Pago a 1 de Enero	Modificación Saldo Inicial	Total Prescripciones Acreedores	Reconocidas en el Ejercicio	Total Devoluciones Reconocidas	Efectuadas en el Ejercicio	Pendientes de Pago a 31 de Diciembre
52001	INTERESES CUENTA LEGADO MANUEL CASTILLO	0,00	0,00	0,00	0,00	0,00	0,00	0,00
	Subtotal Artículo 52	0,00	0,00	0,00	0,00	0,00	0,00	0,00
540	ALQUILER DE INMUEBLES	0,00	0,00	0,00	0,00	0,00	0,00	0,00
	Subtotal Artículo 54	0,00	0,00	0,00	0,00	0,00	0,00	0,00
550	DE CONCESIONES ADMINISTRATIVAS	0,00	0,00	0,00	0,00	0,00	0,00	0,00
	Subtotal Artículo 55	0,00	0,00	0,00	0,00	0,00	0,00	0,00
	Subtotal Capítulo 5	0,00	0,00	0,00	0,00	0,00	0,00	0,00
70002	PROYECTOS NACIONALES DE INVESTIGACION	0,00	0,00	0,00	0,00	0,00	0,00	0,00
70003	OTROS PROGRAMAS	0,00	0,00	0,00	0,00	0,00	0,00	0,00
70054	PLAN NACIONAL DE INVESTIGACION MICINN	0,00	0,00	0,00	0,00	0,00	0,00	0,00
70058	PLAN NACIONAL INVESTIGACION OTROS MINISTERIOS	0,00	0,00	0,00	0,00	0,00	0,00	0,00
70059	PLAN NACIONAL DE INVESTIGACION ACCIONES COMPLEME	0,00	0,00	0,00	0,00	0,00	0,00	0,00
70060	PLAN NACIONAL DE INVESTIGACION FORMACION PERSONA	0,00	0,00	0,00	0,00	0,00	0,00	0,00
70061	OTRAS TRANSFERENCIAS ACTIVIDADES INVESTIGACION	0,00	0,00	0,00	0,00	0,00	0,00	0,00
70089	Transf. Dirc. Gral Deportes. Cursos de Verano	0,00	0,00	0,00	0,00	0,00	0,00	0,00
	Subtotal Artículo 70	0,00	0,00	0,00	0,00	0,00	0,00	0,00
71062	ORGANISMOS AUTONOMOS ACTIVIDADES I D	0,00	0,00	0,00	0,00	0,00	0,00	0,00
	Subtotal Artículo 71	0,00	0,00	0,00	0,00	0,00	0,00	0,00
75007	OBRAS Y EQUIPAMIENTO UNIVERSITARIO	0,00	0,00	0,00	0,00	0,00	0,00	0,00
75008	COFINANCIACION INFRAESTRUCTURA CIENTIFICA	0,00	0,00	0,00	0,00	0,00	0,00	0,00
75010	UNIVERSIDAD DE MAYORES	0,00	0,00	0,00	0,00	0,00	0,00	0,00
75021	CURSOS DE VERANO COMUNIDAD AUTONOMA	0,00	0,00	0,00	0,00	0,00	0,00	0,00

UNIVERSIDAD DE EXTREMADURA
DEVOLUCIONES DE INGRESOS
EJERCICIO 2015 FECHA 31/12/2015

Clasificación Económica	Explicación	Pendientes de Pago a 1 de Enero	Modificación Saldo Inicial	Total Prescripciones Acreedores	Reconocidas en el Ejercicio	Total Devoluciones Reconocidas	Efectuadas en el Ejercicio	Pendientes de Pago a 31 de Diciembre
75032	CONV CONS SANIDAD PARA INTEGR ALUMNOS DISCAPACID	0,00	0,00	0,00	0,00	0,00	0,00	0,00
75037	PLAN REGIONAL INVESTIGACION PROYECTOS DE INVESTI	0,00	0,00	0,00	0,00	0,00	0,00	0,00
75038	PLAN REGIONAL DE INVESTIGACIÓN MEDIDAS DE ACOMPA	0,00	0,00	0,00	0,00	0,00	0,00	0,00
75039	PLAN REGIONAL INVESTIGACION FORMACION PERSONAL	0,00	0,00	0,00	0,00	0,00	0,00	0,00
75044	JUNTA EXTREMADURA OTRAS ACTIVIDADES DE INVESTIGA	0,00	0,00	0,00	0,00	0,00	0,00	0,00
75065	BIBLIOGRAFIA INVESTIGACION	0,00	0,00	0,00	0,00	0,00	0,00	0,00
75069	JUNTA EXTREMADURA SUBV PROGRAMA PROPIO	0,00	0,00	0,00	0,00	0,00	0,00	0,00
75082	CONVENIO JUNTA EXTR FORMACION RR HH EN I+D+i	0,00	0,00	0,00	0,00	0,00	0,00	0,00
75093	Transferencia Gobex Programa Ramón y Cajal	0,00	0,00	0,00	0,00	0,00	0,00	0,00
75094	Progama de Implantación y acreditación de titula	0,00	0,00	0,00	0,00	0,00	0,00	0,00
75099	OTRAS TRANSFERENCIAS	0,00	0,00	0,00	0,00	0,00	0,00	0,00
75145	OTRAS CC AA PROYECTOS Y ACTIVIDADES I D	0,00	0,00	0,00	0,00	0,00	0,00	0,00
	Subtotal Artículo 75	0,00	0,00	0,00	0,00	0,00	0,00	0,00
76001	SUBVENCIONES PARA CURSOS DE VERANO	0,00	0,00	0,00	0,00	0,00	0,00	0,00
76063	AYUNTAMIENTOS ACTIVIDADES I D	0,00	0,00	0,00	0,00	0,00	0,00	0,00
76101	SUBV.PARA CURSOS DE VERANO	0,00	0,00	0,00	0,00	0,00	0,00	0,00
76102	SUBVENCIONES DIPUTACIONES OTRAS	0,00	0,00	0,00	0,00	0,00	0,00	0,00
76164	DIPUTACIONES ACTIVIDADES I D	0,00	0,00	0,00	0,00	0,00	0,00	0,00
	Subtotal Artículo 76	0,00	0,00	0,00	0,00	0,00	0,00	0,00
77900	TRANSFERENCIAS PARA PROGRAMAS DISTINTOS 541A	0,00	0,00	0,00	0,00	0,00	0,00	0,00
77901	SUBV.PARA CURSOS DE VERANO	0,00	0,00	0,00	0,00	0,00	0,00	0,00
77909	OTRAS TRANSFERENCIAS	0,00	0,00	0,00	0,00	0,00	0,00	0,00

DEVOLUCIONES DE INGRESOS EJERCICIO 2015 FECHA 31/12/2015

Clasificación Económica	Explicación	Pendientes de Pago a 1 de Enero	Modificación Saldo Inicial	Total Prescripciones Acreedores	Reconocidas en el Ejercicio	Total Devoluciones Reconocidas	Efectuadas en el Ejercicio	Pendientes de Pago a 31 de Diciembre
77935	EMPRESAS PRIVADAS ACTIVIDADES I D	0,00	0,00	0,00	0,00	0,00	0,00	0,00
77968	SUBVENCIONES EMPRESAS PRIVADAS PARA FOMENTO INVES	0,00	0,00	0,00	0,00	0,00	0,00	0,00
	Subtotal Artículo 77	0,00	0,00	0,00	0,00	0,00	0,00	0,00
78000	CURSOS DE VERANO	0,00	0,00	0,00	0,00	0,00	0,00	0,00
78001	TRANSFERENCIAS DE FAMILIAS E INSTITUCIONES	0,00	0,00	0,00	0,00	0,00	0,00	0,00
	Subtotal Artículo 78	0,00	0,00	0,00	0,00	0,00	0,00	0,00
79902	PROYECTOS EUROPEOS	0,00	0,00	0,00	0,00	0,00	0,00	0,00
79921	PROGRAMAS COOPERACION INTERNACIONAL	0,00	0,00	0,00	0,00	0,00	0,00	0,00
79946	PROGRAMA MARCO PROYECTOS I D	0,00	0,00	0,00	0,00	0,00	0,00	0,00
79947	PROGRAMA MARCO RECURSOS HUMANOS	0,00	0,00	0,00	0,00	0,00	0,00	0,00
79948	PROGRAMA MARCO OTRAS ACTIVIDADES	0,00	0,00	0,00	0,00	0,00	0,00	0,00
79949	PROG COOPERACION TRANSFRONTERIZA INTERREG	0,00	0,00	0,00	0,00	0,00	0,00	0,00
	Subtotal Artículo 79	0,00	0,00	0,00	0,00	0,00	0,00	0,00
	Subtotal Capítulo 7	0,00	0,00	0,00	0,00	0,00	0,00	0,00
830	ANTICIPOS A PERSONAL A CORTO PLAZO	0,00	0,00	0,00	0,00	0,00	0,00	0,00
	Subtotal Artículo 83	0,00	0,00	0,00	0,00	0,00	0,00	0,00
86000	INVERSIONES FINANCIERAS PERMANENTES	0,00	0,00	0,00	0,00	0,00	0,00	0,00
	Subtotal Artículo 86	0,00	0,00	0,00	0,00	0,00	0,00	0,00
87002	REMANENTES GENERICOS	0,00	0,00	0,00	0,00	0,00	0,00	0,00
	Subtotal Artículo 87	0,00	0,00	0,00	0,00	0,00	0,00	0,00
	Subtotal Capítulo 8	0,00	0,00	0,00	0,00	0,00	0,00	0,00
	TOTAL	0,00	0,00	0,00	199.029,65	199.029,65	196.958,21	2.071,44

Explicación	Pendientes de Pago a 1 de Enero	Modificación Saldo Inicial	Total Prescripciones Acreedores	Reconocidas en el Ejercicio	Total Devoluciones Reconocidas	Efectuadas en el Ejercicio	Pendientes de Pago a 31 de Diciembre
Total Capitulo 1	0,00	0,00	0,00	0,00	0,00	0,00	0,00
Total Capitulo 2	0,00	0,00	0,00	0,00	0,00	0,00	0,00
Total Capitulo 3	0,00	0,00	0,00	199.029,65	199.029,65	196.958,21	2.071,44
Total Capitulo 4	0,00	0,00	0,00	0,00	0,00	0,00	0,00
Total Capitulo 5	0,00	0,00	0,00	0,00	0,00	0,00	0,00
TOTAL OPERACIONES CORRIENTES	0,00	0,00	0,00	199.029,65	199.029,65	196.958,21	2.071,44
Total Capitulo 6	0,00	0,00	0,00	0,00	0,00	0,00	0,00
Total Capitulo 7	0,00	0,00	0,00	0,00	0,00	0,00	0,00
TOTAL OPERACIONES DE CAPITAL	0,00	0,00	0,00	0,00	0,00	0,00	0,00
TOTAL OPERACIONES NO FINANCIERAS	0,00	0,00	0,00	199.029,65	199.029,65	196.958,21	2.071,44
Total Capitulo 8	0,00	0,00	0,00	0,00	0,00	0,00	0,00
Total Capitulo 9	0,00	0,00	0,00	0,00	0,00	0,00	0,00
TOTAL OPERACIONES FINANCIERAS	0,00	0,00	0,00	0,00	0,00	0,00	0,00
TOTAL SECCIÓN POR CAPITULOS	0,00	0,00	0,00	199.029,65	199.029,65	196.958,21	2.071,44

D.5.3 Derechos a cobrar de presupuestos cerrados.

EJERCICIO: 2006

Clasificación Económica	Explicación	Pendientes de Cobro a 1 de Enero	Rectificaciones Saldo Entrante	Derechos Anulados		Derechos Pendientes Cobro Totales
				Anulación Liquidaciones	Aplazamiento y Fraccionamiento	
70003	OTROS PROGRAMAS	529.457,73	0,00	0,00	0,00	529.457,73
	Subtotal Artículo 70	529.457,73	0,00	0,00	0,00	529.457,73
79908	COFINANCIACION	246.333,91	0,00	0,00	0,00	246.333,91
79902	INFRAESTRUCTURA CIENTIFICA	30.450,35	0,00	0,00	0,00	30.450,35
	Subtotal Artículo 79	276.784,26	0,00	0,00	0,00	276.784,26
	Subtotal Capítulo 7	806.241,99	0,00	0,00	0,00	806.241,99
TOTAL		806.241,99	0,00	0,00	0,00	806.241,99

EJERCICIO: 2007

Clasificación Económica	Explicación	Pendientes de Cobro a 1 de Enero	Rectificaciones Saldo Entrante	Derechos Anulados		Derechos Pendientes Cobro Totales
				Anulación Liquidaciones	Aplazamiento y Fraccionamiento	
70008	COFINANCIACION	2.391.176,87	0,00	0,00	0,00	2.391.176,87
	INFRAESTRUCTURA CIENTIFICA	2.391.176,87	0,00	0,00	0,00	2.391.176,87
	Subtotal Artículo 70	2.391.176,87	0,00	0,00	0,00	2.391.176,87
	Subtotal Capítulo 7	2.391.176,87	0,00	0,00	0,00	2.391.176,87
TOTAL		2.391.176,87	0,00	0,00	0,00	2.391.176,87



UNIVERSIDAD DE EXTREMADURA
I. DERECHOS A COBRAR DE PRESUPUESTOS CERRADOS
EJERCICIO 2015

EJERCICIO: 2008

Clasificación Económica	Explicación	Pendientes de Cobro a 1 de Enero	Rectificaciones Saldo Entrante	Derechos Anulados		Derechos Pendientes Cobro Totales
				Anulación Liquidaciones	Aplazamiento y Fraccionamiento	
79948	PROGRAMA MARCO OTRAS ACTIVIDADES	120,77	0,00	0,00	0,00	120,77
	Subtotal Artículo 79	120,77	0,00	0,00	0,00	120,77
	Subtotal Capítulo 7	120,77	0,00	0,00	0,00	120,77
	TOTAL	120,77	0,00	0,00	0,00	120,77

EJERCICIO: 2009

Clasificación Económica	Explicación	Pendientes de Cobro a 1 de Enero	Rectificaciones Saldo Entrante	Derechos Anulados		Derechos Pendientes Cobro Totales
				Anulación Liquidaciones	Aplazamiento y Fraccionamiento	
31304	COMPENSACIÓN DECRETO 82 99	9.905,49	0,00	9.905,49	0,00	0,00
31003	CURSOS DE GESTION DELEGADA	70,00	0,00	0,00	0,00	70,00
31001	CURSOS Y SEMINARIOS	39.380,00	0,00	0,00	0,00	39.380,00
31309	JUNTA EXTREMADURA COMPENSACION OTRAS EXENCIONES	489.730,23	0,00	489.730,23	0,00	0,00
	Subtotal Artículo 31	539.085,72	0,00	499.635,72	0,00	39.450,00
32905	CONTRATOS Y CONVENIOS ART 83 LOU	201.637,14	0,00	0,00	0,00	201.637,14
	Subtotal Artículo 32	201.637,14	0,00	0,00	0,00	201.637,14
	Subtotal Capítulo 3	740.722,86	0,00	499.635,72	0,00	241.087,14
460	DE AYUNTAMIENTOS	2.880,00	0,00	0,00	0,00	2.880,00
	Subtotal Artículo 46	2.880,00	0,00	0,00	0,00	2.880,00
48001	DE FAMILIAS E INSTITUCIONES SIN FINES DE LUCRO	1.896,72	0,00	0,00	0,00	1.896,72
	Subtotal Artículo 48	1.896,72	0,00	0,00	0,00	1.896,72
49009	PROGRAMAS CON EUROPA. ERASMUS. ORGAN MOVILIDAD	720,00	0,00	0,00	0,00	720,00
49023	PROGRAMAS CON EUROPA. ERASMUS. MOVILIDAD PAS	4.624,00	0,00	0,00	0,00	4.624,00
49010	PROGRAMAS CON EUROPA. ERASMUS. ESTUDIANTES	12.150,00	0,00	0,00	0,00	12.150,00
	Subtotal Artículo 49	17.494,00	0,00	0,00	0,00	17.494,00
	Subtotal Capítulo 4	22.270,72	0,00	0,00	0,00	22.270,72
550	DE CONCESIONES ADMINISTRATIVAS	5.405,00	0,00	0,00	0,00	5.405,00
	Subtotal Artículo 55	5.405,00	0,00	0,00	0,00	5.405,00
	Subtotal Capítulo 5	5.405,00	0,00	0,00	0,00	5.405,00
70060	PLAN NACIONAL DE INVESTIGACION FORMACION PERSONA	3.830,00	0,00	0,00	0,00	3.830,00
70058	PLAN NACIONAL INVESTIGACION OTROS MINISTERIOS	8.428,02	0,00	0,00	0,00	8.428,02
70061	OTRAS TRANSFERENCIAS ACTIVIDADES INVESTIGACION	592,60	0,00	0,00	0,00	592,60



UNIVERSIDAD DE EXTREMADURA
I. DERECHOS A COBRAR DE PRESUPUESTOS CERRADOS
EJERCICIO 2015

EJERCICIO: 2009

Clasificación Económica	Explicación	Pendientes de Cobro a 1 de Enero	Rectificaciones Saldo Entrante	Derechos Anulados		Derechos Pendientes Cobro Totales
				Anulación Liquidaciones	Aplazamiento y Fraccionamiento	
70054	PLAN NACIONAL DE INVESTIGACION MICINN	17.704,62	0,00	0,00	0,00	17.704,62
	Subtotal Artículo 70	30.555,24	0,00	0,00	0,00	30.555,24
71062	ORGANISMOS AUTONOMOS ACTIVIDADES I D	8.020,00	0,00	0,00	0,00	8.020,00
	Subtotal Artículo 71	8.020,00	0,00	0,00	0,00	8.020,00
75069	JUNTA EXTREMADURA SUBV PROGRAMA PROPIO	900,00	0,00	0,00	0,00	900,00
75038	PLAN REGIONAL DE INVESTIGACIÓN MEDIDAS DE ACOMPA	1,00	0,00	0,00	0,00	1,00
75037	PLAN REGIONAL INVESTIGACION PROYECTOS DE INVESTI	79.968,67	0,00	0,00	0,00	79.968,67
75021	CURSOS DE VERANO COMUNIDAD AUTONOMA	8.000,00	0,00	0,00	0,00	8.000,00
	Subtotal Artículo 75	88.869,67	0,00	0,00	0,00	88.869,67
78001	TRANSFERENCIAS DE FAMILIAS E INSTITUCIONES	1.000,00	0,00	0,00	0,00	1.000,00
78000	CURSOS DE VERANO	20.000,00	0,00	0,00	0,00	20.000,00
	Subtotal Artículo 78	21.000,00	0,00	0,00	0,00	21.000,00
79948	PROGRAMA MARCO OTRAS ACTIVIDADES	3.115,71	0,00	0,00	0,00	3.115,71
	Subtotal Artículo 79	3.115,71	0,00	0,00	0,00	3.115,71
	Subtotal Capítulo 7	151.560,62	0,00	0,00	0,00	151.560,62
	TOTAL	919.959,20	0,00	499.635,72	0,00	420.323,48

EJERCICIO: 2010

Clasificación Económica	Explicación	Pendientes de Cobro a 1 de Enero	Rectificaciones Saldo Entrante	Derechos Anulados		Derechos Pendientes Cobro Totales
				Anulación Liquidaciones	Aplazamiento y Fraccionamiento	
31001	CURSOS Y SEMINARIOS	500,00	0,00	0,00	0,00	500,00
31309	JUNTA EXTREMADURA COMPENSACION OTRAS EXENCIONES	505.282,68	0,00	505.282,68	0,00	0,00
31304	COMPENSACIÓN DECRETO 82 99	9.122,20	0,00	9.122,20	0,00	0,00
	Subtotal Artículo 31	514.904,88	0,00	514.404,88	0,00	500,00
32905	CONTRATOS Y CONVENIOS ART 83 LOU	109.431,15	0,00	0,00	0,00	109.431,15
32906	SERVICIO ANIMALARIO	621,58	0,00	0,00	0,00	621,58
	Subtotal Artículo 32	110.052,73	0,00	0,00	0,00	110.052,73
330	VENTA DE PUBLICACIONES	3.443,84	0,00	0,00	0,00	3.443,84
	Subtotal Artículo 33	3.443,84	0,00	0,00	0,00	3.443,84
	Subtotal Capítulo 3	628.401,45	0,00	514.404,88	0,00	113.996,57
460	DE AYUNTAMIENTOS	1.451,29	0,00	0,00	0,00	1.451,29
	Subtotal Artículo 46	1.451,29	0,00	0,00	0,00	1.451,29
	Subtotal Capítulo 4	1.451,29	0,00	0,00	0,00	1.451,29
550	DE CONCESIONES ADMINISTRATIVAS	37.086,94	0,00	0,00	0,00	37.086,94
	Subtotal Artículo 55	37.086,94	0,00	0,00	0,00	37.086,94
	Subtotal Capítulo 5	37.086,94	0,00	0,00	0,00	37.086,94
70060	PLAN NACIONAL DE INVESTIGACION FORMACION PERSONA	14.025,00	0,00	0,00	0,00	14.025,00
70054	PLAN NACIONAL DE INVESTIGACION MICINN	41.351,61	0,00	0,00	0,00	41.351,61
70058	PLAN NACIONAL INVESTIGACION OTROS MINISTERIOS	902,13	0,00	0,00	0,00	902,13
	Subtotal Artículo 70	56.278,74	0,00	0,00	0,00	56.278,74
75021	CURSOS DE VERANO COMUNIDAD AUTONOMA	2.698,00	0,00	0,00	0,00	2.698,00
75038	PLAN REGIONAL DE INVESTIGACIÓN MEDIDAS DE ACOMPA	19.033,91	0,00	0,00	0,00	19.033,91
75099	OTRAS TRANSFERENCIAS	1.000,00	0,00	0,00	0,00	1.000,00



UNIVERSIDAD DE EXTREMADURA
I. DERECHOS A COBRAR DE PRESUPUESTOS CERRADOS
EJERCICIO 2015

EJERCICIO: 2010

Clasificación Económica	Explicación	Pendientes de Cobro a 1 de Enero	Rectificaciones Saldo Entrante	Derechos Anulados		Derechos Pendientes Cobro Totales
				Anulación Liquidaciones	Aplazamiento y Fraccionamiento	
75039	PLAN REGIONAL INVESTIGACION FORMACION PERSONAL	1.300,00	0,00	0,00	0,00	1.300,00
75037	PLAN REGIONAL INVESTIGACION PROYECTOS DE INVESTI	6.850,00	0,00	0,00	0,00	6.850,00
	Subtotal Artículo 75	30.881,91	0,00	0,00	0,00	30.881,91
77908	COFINANCIACION INFRAESTRUCTURA CIENTIFICA	11.287,03	0,00	0,00	0,00	11.287,03
	Subtotal Artículo 77	11.287,03	0,00	0,00	0,00	11.287,03
	Subtotal Capítulo 7	98.447,68	0,00	0,00	0,00	98.447,68
	TOTAL	765.387,36	0,00	514.404,88	0,00	250.982,48

EJERCICIO: 2011

Clasificación Económica	Explicación	Pendientes de Cobro a 1 de Enero	Rectificaciones Saldo Entrante	Derechos Anulados		Derechos Pendientes Cobro Totales
				Anulación Liquidaciones	Aplazamiento y Fraccionamiento	
31309	JUNTA EXTREMADURA COMPENSACION OTRAS EXENCIONES	445.226,92	0,00	445.226,92	0,00	0,00
31303	COMPENSACIÓN DERECHOS JUNTA	7.495,80	0,00	0,00	0,00	7.495,80
31304	COMPENSACIÓN DECRETO 82 99	6.723,93	0,00	6.723,93	0,00	0,00
	Subtotal Artículo 31	459.446,65	0,00	451.950,85	0,00	7.495,80
32906	SERVICIO ANIMALARIO	772,30	0,00	0,00	0,00	772,30
32988	FACTURACIÓN OTROS SERVICIOS APOYO A LA INVESTIGA	464,00	0,00	0,00	0,00	464,00
32985	Ingresos facturación Servic. Protección Radiolog	305,70	0,00	0,00	0,00	305,70
32905	CONTRATOS Y CONVENIOS ART 83 LOU	35.034,82	0,00	0,00	0,00	35.034,82
32991	FACTURACIÓN LABORATORIO RADIOACTIVIDAD AMBIENTAL	4.260,00	0,00	0,00	0,00	4.260,00
	Subtotal Artículo 32	40.836,82	0,00	0,00	0,00	40.836,82
330	VENTA DE PUBLICACIONES	310,40	0,00	0,00	0,00	310,40
	Subtotal Artículo 33	310,40	0,00	0,00	0,00	310,40
39904	INGRESOS POR COMPENSACION GASTOS DE CENTROS	3.278,07	0,00	0,00	0,00	3.278,07
	Subtotal Artículo 39	3.278,07	0,00	0,00	0,00	3.278,07
	Subtotal Capítulo 3	503.871,94	0,00	451.950,85	0,00	51.921,09
40002	PROGRAMA DE MOVILIDAD, UNIVERSIDAD DE SUNDERLAND	3.287,80	0,00	0,00	0,00	3.287,80
	Subtotal Artículo 40	3.287,80	0,00	0,00	0,00	3.287,80
	Subtotal Capítulo 4	3.287,80	0,00	0,00	0,00	3.287,80
550	DE CONCESIONES ADMINISTRATIVAS	1.379,43	0,00	0,00	0,00	1.379,43
	Subtotal Artículo 55	1.379,43	0,00	0,00	0,00	1.379,43
	Subtotal Capítulo 5	1.379,43	0,00	0,00	0,00	1.379,43
70054	PLAN NACIONAL DE INVESTIGACION MICINN	63.032,63	0,00	0,00	0,00	63.032,63
70058	PLAN NACIONAL INVESTIGACION OTROS MINISTERIOS	54.402,96	0,00	0,00	0,00	54.402,96



UNIVERSIDAD DE EXTREMADURA

I. DERECHOS A COBRAR DE PRESUPUESTOS CERRADOS EJERCICIO 2015

EJERCICIO: 2011

Clasificación Económica	Explicación	Pendientes de Cobro a 1 de Enero	Rectificaciones Saldo Entrante	Derechos Anulados		Derechos Pendientes Cobro Totales
				Anulación Liquidaciones	Aplazamiento y Fraccionamiento	
70061	OTRAS TRANSFERENCIAS ACTIVIDADES INVESTIGACION	1.095,83	0,00	0,00	0,00	1.095,83
70060	PLAN NACIONAL DE INVESTIGACION FORMACION PERSONA	1.666,67	0,00	0,00	0,00	1.666,67
	Subtotal Artículo 70	120.198,09	0,00	0,00	0,00	120.198,09
75099	OTRAS TRANSFERENCIAS	80.000,00	0,00	0,00	0,00	80.000,00
75038	PLAN REGIONAL DE INVESTIGACIÓN MEDIDAS DE ACOMPA	14.375,56	0,00	0,00	0,00	14.375,56
75037	PLAN REGIONAL INVESTIGACION PROYECTOS DE INVESTI	190,00	0,00	0,00	0,00	190,00
75039	PLAN REGIONAL INVESTIGACION FORMACION PERSONAL	1.616,12	0,00	0,00	0,00	1.616,12
75085	CONVENIO J.E. POLITICA IGUALDAD Y EMPLEO IMEX	5.500,00	0,00	0,00	0,00	5.500,00
	Subtotal Artículo 75	101.681,68	0,00	0,00	0,00	101.681,68
77900	TRANSFERENCIAS PARA PROGRAMAS DISTINTOS 541A	3.689,31	0,00	0,00	0,00	3.689,31
	Subtotal Artículo 77	3.689,31	0,00	0,00	0,00	3.689,31
78000	CURSOS DE VERANO	3.000,00	0,00	0,00	0,00	3.000,00
78001	TRANSFERENCIAS DE FAMILIAS E INSTITUCIONES	3.000,00	0,00	0,00	0,00	3.000,00
	Subtotal Artículo 78	6.000,00	0,00	0,00	0,00	6.000,00
79949	PROG COOPERACION TRANSFRONTERIZA INTERREG	133.528,22	0,00	0,00	0,00	133.528,22
	Subtotal Artículo 79	133.528,22	0,00	0,00	0,00	133.528,22
	Subtotal Capítulo 7	365.097,30	0,00	0,00	0,00	365.097,30
	TOTAL	873.636,47	0,00	451.950,85	0,00	421.685,62



UNIVERSIDAD DE EXTREMADURA
I. DERECHOS A COBRAR DE PRESUPUESTOS CERRADOS
EJERCICIO 2015

EJERCICIO: 2012

Clasificación Económica	Explicación	Pendientes de Cobro a 1 de Enero	Rectificaciones Saldo Entrante	Derechos Anulados		Derechos Pendientes Cobro Totales
				Anulación Liquidaciones	Aplazamiento y Fraccionamiento	
31308	DERECHOS A COMPENSAR POR OTRAS EXENCIONES	183.747,06	0,00	0,00	0,00	183.747,06
31309	JUNTA EXTREMADURA COMPENSACION OTRAS EXENCIONES	53.033,51	0,00	0,00	0,00	53.033,51
	Subtotal Artículo 31	236.780,57	0,00	0,00	0,00	236.780,57
32989	FACTURACIÓN SERVICIO DE INNOVACION EN PRODUCTOS	0,10	0,00	0,00	0,00	0,10
32988	FACTURACIÓN OTROS SERVICIOS APOYO A LA INVESTIGA	1.057,65	0,00	0,00	0,00	1.057,65
32991	FACTURACIÓN LABORATORIO RADIOACTIVIDAD AMBIENTAL	1.537,00	0,00	0,00	0,00	1.537,00
32905	CONTRATOS Y CONVENIOS ART 83 LOU	128.215,23	0,00	10.169,49	0,00	118.045,74
32906	SERVICIO ANIMALARIO	96,17	0,00	0,00	0,00	96,17
	Subtotal Artículo 32	130.906,15	0,00	10.169,49	0,00	120.736,66
330	VENTA DE PUBLICACIONES	20,02	0,00	0,00	0,00	20,02
	Subtotal Artículo 33	20,02	0,00	0,00	0,00	20,02
	Subtotal Capítulo 3	367.706,74	0,00	10.169,49	0,00	357.537,25
45916	JUBILACIONES ANTICIPADAS	0,02	0,00	0,00	0,00	0,02
	Subtotal Artículo 45	0,02	0,00	0,00	0,00	0,02
48000	PROGRAMA BECAS FUNDACION CAROLINA	4.000,00	0,00	0,00	0,00	4.000,00
	Subtotal Artículo 48	4.000,00	0,00	0,00	0,00	4.000,00
	Subtotal Capítulo 4	4.000,02	0,00	0,00	0,00	4.000,02
540	ALQUILER DE INMUEBLES	425,05	0,00	0,00	0,00	425,05
	Subtotal Artículo 54	425,05	0,00	0,00	0,00	425,05
550	DE CONCESIONES ADMINISTRATIVAS	8.958,71	0,00	0,00	0,00	8.958,71
	Subtotal Artículo 55	8.958,71	0,00	0,00	0,00	8.958,71
	Subtotal Capítulo 5	9.383,76	0,00	0,00	0,00	9.383,76
70058	PLAN NACIONAL INVESTIGACION OTROS MINISTERIOS	70,00	0,00	0,00	0,00	70,00



UNIVERSIDAD DE EXTREMADURA
I. DERECHOS A COBRAR DE PRESUPUESTOS CERRADOS
EJERCICIO 2015

EJERCICIO: 2012

Clasificación Económica	Explicación	Pendientes de Cobro a 1 de Enero	Rectificaciones Saldo Entrante	Derechos Anulados		Derechos Pendientes Cobro Totales
				Anulación Liquidaciones	Aplazamiento y Fraccionamiento	
70054	PLAN NACIONAL DE INVESTIGACION MICINN	34.616,01	0,00	0,00	0,00	34.616,01
	Subtotal Artículo 70	34.686,01	0,00	0,00	0,00	34.686,01
75037	PLAN REGIONAL INVESTIGACION PROYECTOS DE INVESTI	28.937,32	0,00	0,00	0,00	28.937,32
75038	PLAN REGIONAL DE INVESTIGACIÓN MEDIDAS DE ACOMPA	46.001,88	0,00	0,00	0,00	46.001,88
75021	CURSOS DE VERANO COMUNIDAD AUTONOMA	1.500,00	0,00	0,00	0,00	1.500,00
75039	PLAN REGIONAL INVESTIGACION FORMACION PERSONAL	0,20	0,00	0,00	0,00	0,20
75099	OTRAS TRANSFERENCIAS	10.125,00	0,00	0,00	0,00	10.125,00
	Subtotal Artículo 75	86.564,40	0,00	0,00	0,00	86.564,40
78001	TRANSFERENCIAS DE FAMILIAS E INSTITUCIONES	1.500,29	0,00	0,00	0,00	1.500,29
	Subtotal Artículo 78	1.500,29	0,00	0,00	0,00	1.500,29
79902	PROYECTOS EUROPEOS	93.003,27	0,00	0,00	0,00	93.003,27
79948	PROGRAMA MARCO OTRAS ACTIVIDADES	508,15	0,00	508,15	0,00	0,00
	Subtotal Artículo 79	93.511,42	0,00	508,15	0,00	93.003,27
	Subtotal Capítulo 7	216.262,12	0,00	508,15	0,00	215.753,97
830	ANTICIPOS A PERSONAL A CORTO PLAZO	440,00	0,00	0,00	0,00	440,00
	Subtotal Artículo 83	440,00	0,00	0,00	0,00	440,00
	Subtotal Capítulo 8	440,00	0,00	0,00	0,00	440,00
	TOTAL	597.792,64	0,00	10.677,64	0,00	587.115,00

EJERCICIO: 2013

Clasificación Económica	Explicación	Pendientes de Cobro a 1 de Enero	Rectificaciones Saldo Entrante	Derechos Anulados		Derechos Pendientes Cobro Totales
				Anulación Liquidaciones	Aplazamiento y Fraccionamiento	
31308	DERECHOS A COMPENSAR POR OTRAS EXENCIONES	366.369,45	0,00	0,00	0,00	366.369,45
31001	CURSOS Y SEMINARIOS	21.100,00	0,00	0,00	0,00	21.100,00
31304	COMPENSACIÓN DECRETO 82 99	13.408,50	0,00	0,00	0,00	13.408,50
	Subtotal Artículo 31	400.877,95	0,00	0,00	0,00	400.877,95
32905	CONTRATOS Y CONVENIOS ART 83 LOU	98.947,73	0,00	17.359,49	0,00	81.588,24
32991	FACTURACIÓN LABORATORIO RADIOACTIVIDAD AMBIENTAL	170,00	0,00	0,00	0,00	170,00
32909	OTRAS ACTIVIDADES	309,92	0,00	0,00	0,00	309,92
32988	FACTURACIÓN OTROS SERVICIOS APOYO A LA INVESTIGA	0,56	0,00	0,00	0,00	0,56
32967	FACTURACIÓN SERVICIO MANTENIMIENTO MAT.CIENTIF.	95,60	0,00	0,00	0,00	95,60
	Subtotal Artículo 32	99.523,81	0,00	17.359,49	0,00	82.164,32
330	VENTA DE PUBLICACIONES	10,36	0,00	0,00	0,00	10,36
	Subtotal Artículo 33	10,36	0,00	0,00	0,00	10,36
	Subtotal Capítulo 3	500.412,12	0,00	17.359,49	0,00	483.052,63
47904	OTRAS TRANSFERENCIAS DE EMPRESAS PRIVADAS	15.000,00	0,00	0,00	0,00	15.000,00
	Subtotal Artículo 47	15.000,00	0,00	0,00	0,00	15.000,00
	Subtotal Capítulo 4	15.000,00	0,00	0,00	0,00	15.000,00
550	DE CONCESIONES ADMINISTRATIVAS	16.495,00	0,00	0,00	0,00	16.495,00
	Subtotal Artículo 55	16.495,00	0,00	0,00	0,00	16.495,00
	Subtotal Capítulo 5	16.495,00	0,00	0,00	0,00	16.495,00
70058	PLAN NACIONAL INVESTIGACION OTROS MINISTERIOS	34.599,92	0,00	0,00	0,00	34.599,92
70054	PLAN NACIONAL DE INVESTIGACION MICINN	14.066,83	0,00	0,00	0,00	14.066,83
70060	PLAN NACIONAL DE INVESTIGACION FORMACION PERSONA	28.800,00	0,00	0,00	0,00	28.800,00
	Subtotal Artículo 70	77.466,75	0,00	0,00	0,00	77.466,75



UNIVERSIDAD DE EXTREMADURA

I. DERECHOS A COBRAR DE PRESUPUESTOS CERRADOS EJERCICIO 2015

EJERCICIO: 2013

Clasificación Económica	Explicación	Pendientes de Cobro a 1 de Enero	Rectificaciones Saldo Entrante	Derechos Anulados		Derechos Pendientes Cobro Totales
				Anulación Liquidaciones	Aplazamiento y Fraccionamiento	
75039	PLAN REGIONAL INVESTIGACION FORMACION PERSONAL	5.900,00	0,00	610,53	0,00	5.289,47
75038	PLAN REGIONAL DE INVESTIGACIÓN MEDIDAS DE ACOMPA	1.150.362,73	0,00	0,00	0,00	1.150.362,73
75037	PLAN REGIONAL INVESTIGACION PROYECTOS DE INVESTI	107.936,87	0,00	0,00	0,00	107.936,87
	Subtotal Artículo 75	1.264.199,60	0,00	610,53	0,00	1.263.589,07
76102	SUBVENCIONES DIPUTACIONES OTRAS	1.000,00	0,00	0,00	0,00	1.000,00
76164	DIPUTACIONES ACTIVIDADES I D	145.500,00	0,00	0,00	0,00	145.500,00
76101	SUBV.PARA CURSOS DE VERANO	6.000,00	0,00	0,00	0,00	6.000,00
	Subtotal Artículo 76	152.500,00	0,00	0,00	0,00	152.500,00
77901	SUBV.PARA CURSOS DE VERANO	750,00	0,00	0,00	0,00	750,00
	Subtotal Artículo 77	750,00	0,00	0,00	0,00	750,00
78001	TRANSFERENCIAS DE FAMILIAS E INSTITUCIONES	12.500,00	0,00	1.500,00	0,00	11.000,00
	Subtotal Artículo 78	12.500,00	0,00	1.500,00	0,00	11.000,00
79947	PROGRAMA MARCO RECURSOS HUMANOS	27.276,37	0,00	0,00	0,00	27.276,37
79946	PROGRAMA MARCO PROYECTOS I D	8.820,55	0,00	0,00	0,00	8.820,55
	Subtotal Artículo 79	36.096,92	0,00	0,00	0,00	36.096,92
	Subtotal Capítulo 7	1.543.513,27	0,00	2.110,53	0,00	1.541.402,74
830	ANTICIPOS A PERSONAL A CORTO PLAZO	10.350,00	0,00	0,00	0,00	10.350,00
	Subtotal Artículo 83	10.350,00	0,00	0,00	0,00	10.350,00
	Subtotal Capítulo 8	10.350,00	0,00	0,00	0,00	10.350,00
	TOTAL	2.085.770,39	0,00	19.470,02	0,00	2.066.300,37

EJERCICIO: 2014

Clasificación Económica	Explicación	Pendientes de Cobro a 1 de Enero	Rectificaciones Saldo Entrante	Derechos Anulados		Derechos Pendientes Cobro Totales
				Anulación Liquidaciones	Aplazamiento y Fraccionamiento	
30301	TASAS ACADEMICAS Y ADMINISTRATIVAS SERVICIOS CENTRALIZADOS	33,30	0,00	0,00	0,00	33,30
	Subtotal Artículo 30	33,30	0,00	0,00	0,00	33,30
31375	COFINANCIACIÓN BECAS ESTATALES JUNTA DE EXTREMAD	75.000,00	0,00	0,00	0,00	75.000,00
31001	CURSOS Y SEMINARIOS	317.241,35	0,00	0,00	0,00	317.241,35
31306	COMPENSACION AMPLIACION FAMILIAS NUMEROSAS	282.135,77	0,00	0,00	0,00	282.135,77
31301	DERECHOS A RECAUDAR	1.387.694,95	0,00	0,00	0,00	1.387.694,95
31302	COMPENSACIÓN DERECHOS MEC	2.073.742,99	0,00	0,00	0,00	2.073.742,99
31304	COMPENSACIÓN DECRETO 82 99	11.311,19	0,00	0,00	0,00	11.311,19
31308	DERECHOS A COMPENSAR POR OTRAS EXENCIONES	406.547,32	0,00	0,00	0,00	406.547,32
31310	DERECHOS A RECAUDAR EMPLEADOS PUBLICOS UEX	298.647,82	0,00	0,00	0,00	298.647,82
	Subtotal Artículo 31	4.852.321,39	0,00	0,00	0,00	4.852.321,39
32991	FACTURACIÓN LABORATORIO RADIOACTIVIDAD AMBIENTAL	20.463,00	0,00	266,00	0,00	20.197,00
32906	SERVICIO ANIMALARIO	4.610,38	0,00	0,00	0,00	4.610,38
32905	CONTRATOS Y CONVENIOS ART 83 LOU	1.695.639,68	0,00	87.266,95	0,00	1.608.372,73
32988	FACTURACIÓN OTROS SERVICIOS APOYO A LA INVESTIGA	15.316,57	0,00	0,00	0,00	15.316,57
32904	PRESTAMOS INTERBIBLIOTECARIOS	684,10	0,00	0,00	0,00	684,10
32989	FACTURACIÓN SERVICIO DE INNOVACION EN PRODUCTOS	3.099,50	0,00	0,00	0,00	3.099,50
32985	Ingresos facturación Servic. Protección Radiolog	504,00	0,00	0,00	0,00	504,00
	Subtotal Artículo 32	1.740.317,23	0,00	87.532,95	0,00	1.652.784,28
39901	INGRESOS DIVERSOS	2.675,10	0,00	0,00	0,00	2.675,10
	Subtotal Artículo 39	2.675,10	0,00	0,00	0,00	2.675,10
	Subtotal Capítulo 3	6.595.347,02	0,00	87.532,95	0,00	6.507.814,07

EJERCICIO: 2014

Clasificación Económica	Explicación	Pendientes de Cobro a 1 de Enero	Rectificaciones Saldo Entrante	Derechos Anulados		Derechos Pendientes Cobro Totales
				Anulación Liquidaciones	Aplazamiento y Fraccionamiento	
41001	CONSEJO SUPERIOR DE DEPORTES	6.750,00	0,00	0,00	0,00	6.750,00
	Subtotal Artículo 41	6.750,00	0,00	0,00	0,00	6.750,00
45935	Programa de Becas Alianza del Pacífico	135.000,00	0,00	42.000,00	0,00	93.000,00
459HC	CONVENIO FUNCIONAMIENTO H. CLINICO VETERINARIO	15.000,00	0,00	0,00	0,00	15.000,00
45919	CONSEJO SOCIAL UEX	157.500,00	0,00	0,00	0,00	157.500,00
45907	CONVENIO PARA LA GESTION DE BECAS	28.425,00	0,00	0,00	0,00	28.425,00
45936	Programa de Becas de Prácticas TEC Monterrey	135.000,00	0,00	24.000,00	0,00	111.000,00
45903	CONVENIO JUNTA EXTREMADURA SAFYDE Y CIENCIAS DEPORTE	45.000,00	0,00	0,00	0,00	45.000,00
45908	S.E.S. FINANCIACION PLAZAS VINCULADAS	41.785,28	0,00	0,00	0,00	41.785,28
450	TRANSFERENCIAS C.A. DE EXTREMADURA	0,01	0,00	0,00	0,00	0,01
45901	ACCIONES VARIAS	33.750,00	0,00	0,00	0,00	33.750,00
	Subtotal Artículo 45	591.460,29	0,00	66.000,00	0,00	525.460,29
47904	OTRAS TRANSFERENCIAS DE EMPRESAS PRIVADAS	15.000,00	0,00	0,00	0,00	15.000,00
47901	TRANSFERENCIAS E. PRIV PARA SERV EDUC FISICA	10.000,00	0,00	0,00	0,00	10.000,00
	Subtotal Artículo 47	25.000,00	0,00	0,00	0,00	25.000,00
	Subtotal Capítulo 4	623.210,29	0,00	66.000,00	0,00	557.210,29
550	DE CONCESIONES ADMINISTRATIVAS	235.097,62	0,00	0,00	0,00	235.097,62
	Subtotal Artículo 55	235.097,62	0,00	0,00	0,00	235.097,62
	Subtotal Capítulo 5	235.097,62	0,00	0,00	0,00	235.097,62
70054	PLAN NACIONAL DE INVESTIGACION MICINN	21.760,25	0,00	0,00	0,00	21.760,25
70058	PLAN NACIONAL INVESTIGACION OTROS MINISTERIOS	47.844,70	0,00	193,36	0,00	47.651,34
70061	OTRAS TRANSFERENCIAS ACTIVIDADES INVESTIGACION	18.000,00	0,00	0,00	0,00	18.000,00

EJERCICIO: 2014

Clasificación Económica	Explicación	Pendientes de Cobro a 1 de Enero	Rectificaciones Saldo Entrante	Derechos Anulados		Derechos Pendientes Cobro Totales
				Anulación Liquidaciones	Aplazamiento y Fraccionamiento	
70060	PLAN NACIONAL DE INVESTIGACION FORMACION PERSONA	215.877,90	0,00	178,40	0,00	215.699,50
	Subtotal Artículo 70	303.482,85	0,00	371,76	0,00	303.111,09
75010	UNIVERSIDAD DE MAYORES	57.413,25	0,00	0,00	0,00	57.413,25
75039	PLAN REGIONAL INVESTIGACION FORMACION PERSONAL	631.719,46	0,00	0,00	0,00	631.719,46
75037	PLAN REGIONAL INVESTIGACION PROYECTOS DE INVESTI	868.437,72	0,00	0,00	0,00	868.437,72
75065	BIBLIOGRAFIA INVESTIGACION	600.000,00	0,00	0,00	0,00	600.000,00
75082	CONVENIO JUNTA EXTR FORMACION RR HH EN I+D+i	199.501,50	0,00	0,00	0,00	199.501,50
75008	COFINANCIACION INFRAESTRUCTURA CIENTIFICA	485.016,25	0,00	0,00	0,00	485.016,25
75099	OTRAS TRANSFERENCIAS	34.383,00	0,00	0,00	0,00	34.383,00
75007	OBRAS Y EQUIPAMIENTO UNIVERSITARIO	600.000,00	0,00	0,00	0,00	600.000,00
75032	CONV CONS SANIDAD PARA INTEGR ALUMNOS DISCAPACID	29.722,00	0,00	0,00	0,00	29.722,00
	Subtotal Artículo 75	3.506.193,18	0,00	0,00	0,00	3.506.193,18
76101	SUBV.PARA CURSOS DE VERANO	13.000,00	0,00	0,00	0,00	13.000,00
76001	SUBVENCIONES PARA CURSOS DE VERANO	6.000,00	0,00	0,00	0,00	6.000,00
76164	DIPUTACIONES ACTIVIDADES I D	145.000,00	0,00	0,00	0,00	145.000,00
76102	SUBVENCIONES DIPUTACIONES OTRAS	13.917,35	0,00	0,00	0,00	13.917,35
	Subtotal Artículo 76	177.917,35	0,00	0,00	0,00	177.917,35
77900	TRANSFERENCIAS PARA PROGRAMAS DISTINTOS 541A	5.279,34	0,00	0,00	0,00	5.279,34
	Subtotal Artículo 77	5.279,34	0,00	0,00	0,00	5.279,34
78000	CURSOS DE VERANO	78,50	0,00	0,00	0,00	78,50
78001	TRANSFERENCIAS DE FAMILIAS E INSTITUCIONES	56.779,24	0,00	6.000,00	0,00	50.779,24
	Subtotal Artículo 78	56.857,74	0,00	6.000,00	0,00	50.857,74

EJERCICIO: 2014

Clasificación Económica	Explicación	Pendientes de Cobro a 1 de Enero	Rectificaciones Saldo Entrante	Derechos Anulados		Derechos Pendientes Cobro Totales
				Anulación Liquidaciones	Aplazamiento y Fraccionamiento	
79947	PROGRAMA MARCO RECURSOS HUMANOS	8.222,50	0,00	0,00	0,00	8.222,50
79946	PROGRAMA MARCO PROYECTOS I D	0,01	0,00	0,00	0,00	0,01
	Subtotal Artículo 79	8.222,51	0,00	0,00	0,00	8.222,51
	Subtotal Capítulo 7	4.057.952,97	0,00	6.371,76	0,00	4.051.581,21
830	ANTICIPOS A PERSONAL A CORTO PLAZO	24.330,00	0,00	0,00	0,00	24.330,00
	Subtotal Artículo 83	24.330,00	0,00	0,00	0,00	24.330,00
	Subtotal Capítulo 8	24.330,00	0,00	0,00	0,00	24.330,00
911	PRESTAMOS RECIBIDOS A LARGO P DE ENTES SECTOR PU	6.335.133,72	0,00	0,00	0,00	6.335.133,72
	Subtotal Artículo 91	6.335.133,72	0,00	0,00	0,00	6.335.133,72
	Subtotal Capítulo 9	6.335.133,72	0,00	0,00	0,00	6.335.133,72
	TOTAL	17.871.071,62	0,00	159.904,71	0,00	17.711.166,91



UNIVERSIDAD DE EXTREMADURA
DERECHOS A COBRAR DE PRESUPUESTOS CERRADOS
SUBINFORME DE TOTALES POR CAPÍTULOS
EJERCICIO 2015

EJERCICIO: 2006

Explicación	Pendientes de cobro a 1 de Enero	Rectificaciones Saldo entrante	Derechos anulados		Derechos Pendientes cobro Totales
			Anulaciones Liquidaciones	Aplazamiento y Fraccionamiento	
Total Capitulo 1	0,00	0,00	0,00	0,00	0,00
Total Capitulo 2	0,00	0,00	0,00	0,00	0,00
Total Capitulo 3	0,00	0,00	0,00	0,00	0,00
Total Capitulo 4	0,00	0,00	0,00	0,00	0,00
Total Capitulo 5	0,00	0,00	0,00	0,00	0,00
TOTAL OPERACIONES CORRIENTES	0,00	0,00	0,00	0,00	0,00
Total Capitulo 6	0,00	0,00	0,00	0,00	0,00
Total Capitulo 7	806.241,99	0,00	0,00	0,00	806.241,99
TOTAL OPERACIONES DE CAPITAL	806.241,99	0,00	0,00	0,00	806.241,99
TOTAL OPERACIONES NO FINANCIERAS	806.241,99	0,00	0,00	0,00	806.241,99
Total Capitulo 8	0,00	0,00	0,00	0,00	0,00
Total Capitulo 9	0,00	0,00	0,00	0,00	0,00
TOTAL OPERACIONES FINANCIERAS	0,00	0,00	0,00	0,00	0,00
TOTAL	806.241,99	0,00	0,00	0,00	806.241,99



UNIVERSIDAD DE EXTREMADURA
DERECHOS A COBRAR DE PRESUPUESTOS CERRADOS
SUBINFORME DE TOTALES POR CAPÍTULOS
EJERCICIO 2015

EJERCICIO: 2007

Explicación	Pendientes de cobro a 1 de Enero	Rectificaciones Saldo entrante	Derechos anulados		Derechos Pendientes cobro Totales
			Anulaciones Liquidaciones	Aplazamiento y Fraccionamiento	
Total Capitulo 1	0,00	0,00	0,00	0,00	0,00
Total Capitulo 2	0,00	0,00	0,00	0,00	0,00
Total Capitulo 3	0,00	0,00	0,00	0,00	0,00
Total Capitulo 4	0,00	0,00	0,00	0,00	0,00
Total Capitulo 5	0,00	0,00	0,00	0,00	0,00
TOTAL OPERACIONES CORRIENTES	0,00	0,00	0,00	0,00	0,00
Total Capitulo 6	0,00	0,00	0,00	0,00	0,00
Total Capitulo 7	2.391.176,87	0,00	0,00	0,00	2.391.176,87
TOTAL OPERACIONES DE CAPITAL	2.391.176,87	0,00	0,00	0,00	2.391.176,87
TOTAL OPERACIONES NO FINANCIERAS	2.391.176,87	0,00	0,00	0,00	2.391.176,87
Total Capitulo 8	0,00	0,00	0,00	0,00	0,00
Total Capitulo 9	0,00	0,00	0,00	0,00	0,00
TOTAL OPERACIONES FINANCIERAS	0,00	0,00	0,00	0,00	0,00
TOTAL	2.391.176,87	0,00	0,00	0,00	2.391.176,87

UNIVERSIDAD DE EXTREMADURA
DERECHOS A COBRAR DE PRESUPUESTOS CERRADOS
SUBINFORME DE TOTALES POR CAPÍTULOS
EJERCICIO 2015

EJERCICIO: 2008

Explicación	Pendientes de cobro a 1 de Enero	Rectificaciones Saldo entrante	Derechos anulados		Derechos Pendientes cobro Totales
			Anulaciones Liquidaciones	Aplazamiento y Fraccionamiento	
Total Capitulo 1	0,00	0,00	0,00	0,00	0,00
Total Capitulo 2	0,00	0,00	0,00	0,00	0,00
Total Capitulo 3	0,00	0,00	0,00	0,00	0,00
Total Capitulo 4	0,00	0,00	0,00	0,00	0,00
Total Capitulo 5	0,00	0,00	0,00	0,00	0,00
TOTAL OPERACIONES CORRIENTES	0,00	0,00	0,00	0,00	0,00
Total Capitulo 6	0,00	0,00	0,00	0,00	0,00
Total Capitulo 7	120,77	0,00	0,00	0,00	120,77
TOTAL OPERACIONES DE CAPITAL	120,77	0,00	0,00	0,00	120,77
TOTAL OPERACIONES NO FINANCIERAS	120,77	0,00	0,00	0,00	120,77
Total Capitulo 8	0,00	0,00	0,00	0,00	0,00
Total Capitulo 9	0,00	0,00	0,00	0,00	0,00
TOTAL OPERACIONES FINANCIERAS	0,00	0,00	0,00	0,00	0,00
TOTAL	120,77	0,00	0,00	0,00	120,77

UNIVERSIDAD DE EXTREMADURA
DERECHOS A COBRAR DE PRESUPUESTOS CERRADOS
SUBINFORME DE TOTALES POR CAPÍTULOS
EJERCICIO 2015

EJERCICIO: 2009

Explicación	Pendientes de cobro a 1 de Enero	Rectificaciones Saldo entrante	Derechos anulados		Derechos Pendientes cobro Totales
			Anulaciones Liquidaciones	Aplazamiento y Fraccionamiento	
Total Capitulo 1	0,00	0,00	0,00	0,00	0,00
Total Capitulo 2	0,00	0,00	0,00	0,00	0,00
Total Capitulo 3	740.722,86	0,00	499.635,72	0,00	241.087,14
Total Capitulo 4	22.270,72	0,00	0,00	0,00	22.270,72
Total Capitulo 5	5.405,00	0,00	0,00	0,00	5.405,00
TOTAL OPERACIONES CORRIENTES	768.398,58	0,00	499.635,72	0,00	268.762,86
Total Capitulo 6	0,00	0,00	0,00	0,00	0,00
Total Capitulo 7	151.560,62	0,00	0,00	0,00	151.560,62
TOTAL OPERACIONES DE CAPITAL	151.560,62	0,00	0,00	0,00	151.560,62
TOTAL OPERACIONES NO FINANCIERAS	919.959,20	0,00	499.635,72	0,00	420.323,48
Total Capitulo 8	0,00	0,00	0,00	0,00	0,00
Total Capitulo 9	0,00	0,00	0,00	0,00	0,00
TOTAL OPERACIONES FINANCIERAS	0,00	0,00	0,00	0,00	0,00
TOTAL	919.959,20	0,00	499.635,72	0,00	420.323,48



UNIVERSIDAD DE EXTREMADURA
DERECHOS A COBRAR DE PRESUPUESTOS CERRADOS
SUBINFORME DE TOTALES POR CAPÍTULOS
EJERCICIO 2015

EJERCICIO: 2010

Explicación	Pendientes de cobro a 1 de Enero	Rectificaciones Saldo entrante	Derechos anulados		Derechos Pendientes cobro Totales
			Anulaciones Liquidaciones	Aplazamiento y Fraccionamiento	
Total Capitulo 1	0,00	0,00	0,00	0,00	0,00
Total Capitulo 2	0,00	0,00	0,00	0,00	0,00
Total Capitulo 3	628.401,45	0,00	514.404,88	0,00	113.996,57
Total Capitulo 4	1.451,29	0,00	0,00	0,00	1.451,29
Total Capitulo 5	37.086,94	0,00	0,00	0,00	37.086,94
TOTAL OPERACIONES CORRIENTES	666.939,68	0,00	514.404,88	0,00	152.534,80
Total Capitulo 6	0,00	0,00	0,00	0,00	0,00
Total Capitulo 7	98.447,68	0,00	0,00	0,00	98.447,68
TOTAL OPERACIONES DE CAPITAL	98.447,68	0,00	0,00	0,00	98.447,68
TOTAL OPERACIONES NO FINANCIERAS	765.387,36	0,00	514.404,88	0,00	250.982,48
Total Capitulo 8	0,00	0,00	0,00	0,00	0,00
Total Capitulo 9	0,00	0,00	0,00	0,00	0,00
TOTAL OPERACIONES FINANCIERAS	0,00	0,00	0,00	0,00	0,00
TOTAL	765.387,36	0,00	514.404,88	0,00	250.982,48



UNIVERSIDAD DE EXTREMADURA
DERECHOS A COBRAR DE PRESUPUESTOS CERRADOS
SUBINFORME DE TOTALES POR CAPÍTULOS
EJERCICIO 2015

EJERCICIO: 2011

Explicación	Pendientes de cobro a 1 de Enero	Rectificaciones Saldo entrante	Derechos anulados		Derechos Pendientes cobro Totales
			Anulaciones Liquidaciones	Aplazamiento y Fraccionamiento	
Total Capitulo 1	0,00	0,00	0,00	0,00	0,00
Total Capitulo 2	0,00	0,00	0,00	0,00	0,00
Total Capitulo 3	503.871,94	0,00	451.950,85	0,00	51.921,09
Total Capitulo 4	3.287,80	0,00	0,00	0,00	3.287,80
Total Capitulo 5	1.379,43	0,00	0,00	0,00	1.379,43
TOTAL OPERACIONES CORRIENTES	508.539,17	0,00	451.950,85	0,00	56.588,32
Total Capitulo 6	0,00	0,00	0,00	0,00	0,00
Total Capitulo 7	365.097,30	0,00	0,00	0,00	365.097,30
TOTAL OPERACIONES DE CAPITAL	365.097,30	0,00	0,00	0,00	365.097,30
TOTAL OPERACIONES NO FINANCIERAS	873.636,47	0,00	451.950,85	0,00	421.685,62
Total Capitulo 8	0,00	0,00	0,00	0,00	0,00
Total Capitulo 9	0,00	0,00	0,00	0,00	0,00
TOTAL OPERACIONES FINANCIERAS	0,00	0,00	0,00	0,00	0,00
TOTAL	873.636,47	0,00	451.950,85	0,00	421.685,62



UNIVERSIDAD DE EXTREMADURA
DERECHOS A COBRAR DE PRESUPUESTOS CERRADOS
SUBINFORME DE TOTALES POR CAPÍTULOS
EJERCICIO 2015

EJERCICIO: 2012

Explicación	Pendientes de cobro a 1 de Enero	Rectificaciones Saldo entrante	Derechos anulados		Derechos Pendientes cobro Totales
			Anulaciones Liquidaciones	Aplazamiento y Fraccionamiento	
Total Capitulo 1	0,00	0,00	0,00	0,00	0,00
Total Capitulo 2	0,00	0,00	0,00	0,00	0,00
Total Capitulo 3	367.706,74	0,00	10.169,49	0,00	357.537,25
Total Capitulo 4	4.000,02	0,00	0,00	0,00	4.000,02
Total Capitulo 5	9.383,76	0,00	0,00	0,00	9.383,76
TOTAL OPERACIONES CORRIENTES	381.090,52	0,00	10.169,49	0,00	370.921,03
Total Capitulo 6	0,00	0,00	0,00	0,00	0,00
Total Capitulo 7	216.262,12	0,00	508,15	0,00	215.753,97
TOTAL OPERACIONES DE CAPITAL	216.262,12	0,00	508,15	0,00	215.753,97
TOTAL OPERACIONES NO FINANCIERAS	597.352,64	0,00	10.677,64	0,00	586.675,00
Total Capitulo 8	440,00	0,00	0,00	0,00	440,00
Total Capitulo 9	0,00	0,00	0,00	0,00	0,00
TOTAL OPERACIONES FINANCIERAS	440,00	0,00	0,00	0,00	440,00
TOTAL	597.792,64	0,00	10.677,64	0,00	587.115,00



UNIVERSIDAD DE EXTREMADURA
DERECHOS A COBRAR DE PRESUPUESTOS CERRADOS
SUBINFORME DE TOTALES POR CAPÍTULOS
EJERCICIO 2015

EJERCICIO: 2013

Explicación	Pendientes de cobro a 1 de Enero	Rectificaciones Saldo entrante	Derechos anulados		Derechos Pendientes cobro Totales
			Anulaciones Liquidaciones	Aplazamiento y Fraccionamiento	
Total Capitulo 1	0,00	0,00	0,00	0,00	0,00
Total Capitulo 2	0,00	0,00	0,00	0,00	0,00
Total Capitulo 3	500.412,12	0,00	17.359,49	0,00	483.052,63
Total Capitulo 4	15.000,00	0,00	0,00	0,00	15.000,00
Total Capitulo 5	16.495,00	0,00	0,00	0,00	16.495,00
TOTAL OPERACIONES CORRIENTES	531.907,12	0,00	17.359,49	0,00	514.547,63
Total Capitulo 6	0,00	0,00	0,00	0,00	0,00
Total Capitulo 7	1.543.513,27	0,00	2.110,53	0,00	1.541.402,74
TOTAL OPERACIONES DE CAPITAL	1.543.513,27	0,00	2.110,53	0,00	1.541.402,74
TOTAL OPERACIONES NO FINANCIERAS	2.075.420,39	0,00	19.470,02	0,00	2.055.950,37
Total Capitulo 8	10.350,00	0,00	0,00	0,00	10.350,00
Total Capitulo 9	0,00	0,00	0,00	0,00	0,00
TOTAL OPERACIONES FINANCIERAS	10.350,00	0,00	0,00	0,00	10.350,00
TOTAL	2.085.770,39	0,00	19.470,02	0,00	2.066.300,37



UNIVERSIDAD DE EXTREMADURA
DERECHOS A COBRAR DE PRESUPUESTOS CERRADOS
SUBINFORME DE TOTALES POR CAPÍTULOS
EJERCICIO 2015

EJERCICIO: 2014

Explicación	Pendientes de cobro a 1 de Enero	Rectificaciones Saldo entrante	Derechos anulados		Derechos Pendientes cobro Totales
			Anulaciones Liquidaciones	Aplazamiento y Fraccionamiento	
Total Capitulo 1	0,00	0,00	0,00	0,00	0,00
Total Capitulo 2	0,00	0,00	0,00	0,00	0,00
Total Capitulo 3	6.595.347,02	0,00	87.532,95	0,00	6.507.814,07
Total Capitulo 4	623.210,29	0,00	66.000,00	0,00	557.210,29
Total Capitulo 5	235.097,62	0,00	0,00	0,00	235.097,62
TOTAL OPERACIONES CORRIENTES	7.453.654,93	0,00	153.532,95	0,00	7.300.121,98
Total Capitulo 6	0,00	0,00	0,00	0,00	0,00
Total Capitulo 7	4.057.952,97	0,00	6.371,76	0,00	4.051.581,21
TOTAL OPERACIONES DE CAPITAL	4.057.952,97	0,00	6.371,76	0,00	4.051.581,21
TOTAL OPERACIONES NO FINANCIERAS	11.511.607,90	0,00	159.904,71	0,00	11.351.703,19
Total Capitulo 8	24.330,00	0,00	0,00	0,00	24.330,00
Total Capitulo 9	6.335.133,72	0,00	0,00	0,00	6.335.133,72
TOTAL OPERACIONES FINANCIERAS	6.359.463,72	0,00	0,00	0,00	6.359.463,72
TOTAL	17.871.071,62	0,00	159.904,71	0,00	17.711.166,91

EJERCICIO: 2006

Clasificación Económica	Explicación	Recaudados	Cobros en Especie	Derechos Cancelados			Pendientes de cobro a 31 de Diciembre
				Insolvencias	Prescripción	Otras	
70003	OTROS PROGRAMAS	0,00	0,00	0,00	0,00	0,00	529.457,73
	Subtotal Artículo 70	0,00	0,00	0,00	0,00	0,00	529.457,73
79902	PROYECTOS EUROPEOS	0,00	0,00	0,00	0,00	0,00	30.450,35
79908	COFINANCIACION INFRAESTRUCTURA CIENTIFICA	0,00	0,00	0,00	0,00	0,00	246.333,91
	Subtotal Artículo 79	0,00	0,00	0,00	0,00	0,00	276.784,26
	Subtotal Capítulo 7	0,00	0,00	0,00	0,00	0,00	806.241,99
TOTAL		0,00	0,00	0,00	0,00	0,00	806.241,99

EJERCICIO: 2007

Clasificación Económica	Explicación	Recaudados	Cobros en Especie	Derechos Cancelados			Pendientes de cobro a 31 de Diciembre
				Insolvencias	Prescripción	Otras	
70008	COFINANCIACION INFRAESTRUCTURA CIENTIFICA	2.094.377,21	0,00	0,00	0,00	0,00	296.799,66
	Subtotal Artículo 70	2.094.377,21	0,00	0,00	0,00	0,00	296.799,66
	Subtotal Capítulo 7	2.094.377,21	0,00	0,00	0,00	0,00	296.799,66
TOTAL		2.094.377,21	0,00	0,00	0,00	0,00	296.799,66

EJERCICIO: 2008

Clasificación Económica	Explicación	Recaudados	Cobros en Especie	Derechos Cancelados			Pendientes de cobro a 31 de Diciembre
				Insolvencias	Prescripción	Otras	
79948	PROGRAMA MARCO OTRAS ACTIVIDADES	0,00	0,00	0,00	0,00	0,00	120,77
	Subtotal Artículo 79	0,00	0,00	0,00	0,00	0,00	120,77
	Subtotal Capítulo 7	0,00	0,00	0,00	0,00	0,00	120,77
TOTAL		0,00	0,00	0,00	0,00	0,00	120,77

EJERCICIO: 2009

Clasificación Económica	Explicación	Recaudados	Derechos Cancelados				Pendientes de cobro a 31 de Diciembre
			Cobros en Especie	Insolvencias	Prescripción	Otras	
31001	CURSOS Y SEMINARIOS	0,00	0,00	0,00	0,00	0,00	39.380,00
31003	CURSOS DE GESTION DELEGADA	70,00	0,00	0,00	0,00	0,00	0,00
	Subtotal Artículo 31	70,00	0,00	0,00	0,00	0,00	39.380,00
32905	CONTRATOS Y CONVENIOS ART 83 LOU	0,00	0,00	0,00	0,00	0,00	201.637,14
	Subtotal Artículo 32	0,00	0,00	0,00	0,00	0,00	201.637,14
	Subtotal Capítulo 3	70,00	0,00	0,00	0,00	0,00	241.017,14
460	DE AYUNTAMIENTOS	0,00	0,00	0,00	0,00	0,00	2.880,00
	Subtotal Artículo 46	0,00	0,00	0,00	0,00	0,00	2.880,00
48001	DE FAMILIAS E INSTITUCIONES SIN FINES DE LUCRO	0,00	0,00	0,00	0,00	0,00	1.896,72
	Subtotal Artículo 48	0,00	0,00	0,00	0,00	0,00	1.896,72
49009	PROGRAMAS CON EUROPA. ERASMUS. ORGAN MOVILIDAD	0,00	0,00	0,00	0,00	0,00	720,00
49010	PROGRAMAS CON EUROPA. ERASMUS. ESTUDIANTES	0,00	0,00	0,00	0,00	0,00	12.150,00
49023	PROGRAMAS CON EUROPA. ERASMUS. MOVILIDAD PAS	0,00	0,00	0,00	0,00	0,00	4.624,00
	Subtotal Artículo 49	0,00	0,00	0,00	0,00	0,00	17.494,00
	Subtotal Capítulo 4	0,00	0,00	0,00	0,00	0,00	22.270,72
550	DE CONCESIONES ADMINISTRATIVAS	0,00	0,00	0,00	0,00	0,00	5.405,00
	Subtotal Artículo 55	0,00	0,00	0,00	0,00	0,00	5.405,00
	Subtotal Capítulo 5	0,00	0,00	0,00	0,00	0,00	5.405,00
70054	PLAN NACIONAL DE INVESTIGACION MICINN	0,00	0,00	0,00	0,00	0,00	17.704,62

EJERCICIO: 2009

Clasificación Económica	Explicación	Recaudados	Derechos Cancelados				Pendientes de cobro a 31 de Diciembre
			Cobros en Especie	Insolvencias	Prescripción	Otras	
70058	PLAN NACIONAL INVESTIGACION OTROS MINISTERIOS	0,00	0,00	0,00	0,00	0,00	8.428,02
70060	PLAN NACIONAL DE INVESTIGACION FORMACION PERSONA	0,00	0,00	0,00	0,00	0,00	3.830,00
70061	OTRAS TRANSFERENCIAS ACTIVIDADES INVESTIGACION	0,00	0,00	0,00	0,00	0,00	592,60
	Subtotal Artículo 70	0,00	0,00	0,00	0,00	0,00	30.555,24
71062	ORGANISMOS AUTONOMOS ACTIVIDADES I D	0,00	0,00	0,00	0,00	0,00	8.020,00
	Subtotal Artículo 71	0,00	0,00	0,00	0,00	0,00	8.020,00
75021	CURSOS DE VERANO COMUNIDAD AUTONOMA	0,00	0,00	0,00	0,00	0,00	8.000,00
75037	PLAN REGIONAL INVESTIGACION PROYECTOS DE INVESTI	0,00	0,00	0,00	0,00	0,00	79.968,67
75038	PLAN REGIONAL DE INVESTIGACIÓN MEDIDAS DE ACOMPA	0,00	0,00	0,00	0,00	0,00	1,00
75069	JUNTA EXTREMADURA SUBV PROGRAMA PROPIO	0,00	0,00	0,00	0,00	0,00	900,00
	Subtotal Artículo 75	0,00	0,00	0,00	0,00	0,00	88.869,67
78000	CURSOS DE VERANO	0,00	0,00	0,00	0,00	0,00	20.000,00
78001	TRANSFERENCIAS DE FAMILIAS E INSTITUCIONES	0,00	0,00	0,00	0,00	0,00	1.000,00
	Subtotal Artículo 78	0,00	0,00	0,00	0,00	0,00	21.000,00
79948	PROGRAMA MARCO OTRAS ACTIVIDADES	0,00	0,00	0,00	0,00	0,00	3.115,71



UNIVERSIDAD DE EXTREMADURA
II. DERECHOS A COBRAR DE PRESUPUESTOS CERRADOS
EJERCICIO 2015

EJERCICIO: 2009

Clasificación Económica	Explicación	Recaudados	Derechos Cancelados				Pendientes de cobro a 31 de Diciembre
			Cobros en Especie	Insolvencias	Prescripción	Otras	
	Subtotal Artículo 79	0,00	0,00	0,00	0,00	0,00	3.115,71
	Subtotal Capítulo 7	0,00	0,00	0,00	0,00	0,00	151.560,62
	TOTAL	70,00	0,00	0,00	0,00	0,00	420.253,48

EJERCICIO: 2010

Clasificación Económica	Explicación	Recaudados	Derechos Cancelados				Pendientes de cobro a 31 de Diciembre
			Cobros en Especie	Insolvencias	Prescripción	Otras	
31001	CURSOS Y SEMINARIOS	0,00	0,00	0,00	0,00	0,00	500,00
	Subtotal Artículo 31	0,00	0,00	0,00	0,00	0,00	500,00
32905	CONTRATOS Y CONVENIOS ART 83 LOU	0,00	0,00	0,00	0,00	0,00	109.431,15
32906	SERVICIO ANIMALARIO	0,00	0,00	0,00	0,00	0,00	621,58
	Subtotal Artículo 32	0,00	0,00	0,00	0,00	0,00	110.052,73
330	VENTA DE PUBLICACIONES	0,00	0,00	0,00	0,00	0,00	3.443,84
	Subtotal Artículo 33	0,00	0,00	0,00	0,00	0,00	3.443,84
	Subtotal Capítulo 3	0,00	0,00	0,00	0,00	0,00	113.996,57
460	DE AYUNTAMIENTOS	0,00	0,00	0,00	0,00	0,00	1.451,29
	Subtotal Artículo 46	0,00	0,00	0,00	0,00	0,00	1.451,29
	Subtotal Capítulo 4	0,00	0,00	0,00	0,00	0,00	1.451,29
550	DE CONCESIONES ADMINISTRATIVAS	0,00	0,00	0,00	0,00	0,00	37.086,94
	Subtotal Artículo 55	0,00	0,00	0,00	0,00	0,00	37.086,94
	Subtotal Capítulo 5	0,00	0,00	0,00	0,00	0,00	37.086,94
70054	PLAN NACIONAL DE INVESTIGACION MICINN	0,00	0,00	0,00	0,00	0,00	41.351,61
70058	PLAN NACIONAL INVESTIGACION OTROS MINISTERIOS	0,00	0,00	0,00	0,00	0,00	902,13
70060	PLAN NACIONAL DE INVESTIGACION FORMACION PERSONA	0,00	0,00	0,00	0,00	0,00	14.025,00
	Subtotal Artículo 70	0,00	0,00	0,00	0,00	0,00	56.278,74
75021	CURSOS DE VERANO COMUNIDAD AUTONOMA	0,00	0,00	0,00	0,00	0,00	2.698,00
75037	PLAN REGIONAL INVESTIGACION PROYECTOS DE INVESTI	0,00	0,00	0,00	0,00	0,00	6.850,00



UNIVERSIDAD DE EXTREMADURA
II. DERECHOS A COBRAR DE PRESUPUESTOS CERRADOS
EJERCICIO 2015

EJERCICIO: 2010

Clasificación Económica	Explicación	Recaudados	Derechos Cancelados				Pendientes de cobro a 31 de Diciembre
			Cobros en Especie	Insolvencias	Prescripción	Otras	
75038	PLAN REGIONAL DE INVESTIGACIÓN MEDIDAS DE ACOMPA	0,00	0,00	0,00	0,00	0,00	19.033,91
75039	PLAN REGIONAL INVESTIGACION FORMACION PERSONAL	0,00	0,00	0,00	0,00	0,00	1.300,00
75099	OTRAS TRANSFERENCIAS	0,00	0,00	0,00	0,00	0,00	1.000,00
	Subtotal Artículo 75	0,00	0,00	0,00	0,00	0,00	30.881,91
77908	COFINANCIACION INFRAESTRUCTURA CIENTIFICA	0,00	0,00	0,00	0,00	0,00	11.287,03
	Subtotal Artículo 77	0,00	0,00	0,00	0,00	0,00	11.287,03
	Subtotal Capítulo 7	0,00	0,00	0,00	0,00	0,00	98.447,68
TOTAL		0,00	0,00	0,00	0,00	0,00	250.982,48

EJERCICIO: 2011

Clasificación Económica	Explicación	Recaudados	Derechos Cancelados				Pendientes de cobro a 31 de Diciembre
			Cobros en Especie	Insolvencias	Prescripción	Otras	
31303	COMPENSACIÓN DERECHOS JUNTA	0,00	0,00	0,00	0,00	0,00	7.495,80
	Subtotal Artículo 31	0,00	0,00	0,00	0,00	0,00	7.495,80
32905	CONTRATOS Y CONVENIOS ART 83 LOU	0,00	0,00	0,00	0,00	0,00	35.034,82
32906	SERVICIO ANIMALARIO	0,00	0,00	0,00	0,00	0,00	772,30
32985	Ingresos facturación Servic. Protección Radiolog	0,00	0,00	0,00	0,00	0,00	305,70
32988	FACTURACIÓN OTROS SERVICIOS APOYO A LA INVESTIGA	0,00	0,00	0,00	0,00	0,00	464,00
32991	FACTURACIÓN LABORATORIO RADIOACTIVIDAD AMBIENTAL	0,00	0,00	0,00	0,00	0,00	4.260,00
	Subtotal Artículo 32	0,00	0,00	0,00	0,00	0,00	40.836,82
330	VENTA DE PUBLICACIONES	0,00	0,00	0,00	0,00	0,00	310,40
	Subtotal Artículo 33	0,00	0,00	0,00	0,00	0,00	310,40
39904	INGRESOS POR COMPENSACION GASTOS DE CENTROS	0,00	0,00	0,00	0,00	0,00	3.278,07
	Subtotal Artículo 39	0,00	0,00	0,00	0,00	0,00	3.278,07
	Subtotal Capítulo 3	0,00	0,00	0,00	0,00	0,00	51.921,09
40002	PROGRAMA DE MOVILIDAD, UNIVERSIDAD DE SUNDERLAND	0,00	0,00	0,00	0,00	0,00	3.287,80
	Subtotal Artículo 40	0,00	0,00	0,00	0,00	0,00	3.287,80
	Subtotal Capítulo 4	0,00	0,00	0,00	0,00	0,00	3.287,80
550	DE CONCESIONES ADMINISTRATIVAS	271,24	0,00	0,00	0,00	0,00	1.108,19



UNIVERSIDAD DE EXTREMADURA
II. DERECHOS A COBRAR DE PRESUPUESTOS CERRADOS
EJERCICIO 2015

EJERCICIO: 2011

Clasificación Económica	Explicación	Recaudados	Derechos Cancelados				Pendientes de cobro a 31 de Diciembre
			Cobros en Especie	Insolvencias	Prescripción	Otras	
	Subtotal Artículo 55	271,24	0,00	0,00	0,00	0,00	1.108,19
	Subtotal Capítulo 5	271,24	0,00	0,00	0,00	0,00	1.108,19
70054	PLAN NACIONAL DE INVESTIGACION MICINN	10.364,48	0,00	0,00	0,00	0,00	52.668,15
70058	PLAN NACIONAL INVESTIGACION OTROS MINISTERIOS	0,00	0,00	0,00	0,00	0,00	54.402,96
70060	PLAN NACIONAL DE INVESTIGACION FORMACION PERSONA	0,00	0,00	0,00	0,00	0,00	1.666,67
70061	OTRAS TRANSFERENCIAS ACTIVIDADES INVESTIGACION	0,00	0,00	0,00	0,00	0,00	1.095,83
	Subtotal Artículo 70	10.364,48	0,00	0,00	0,00	0,00	109.833,61
75037	PLAN REGIONAL INVESTIGACION PROYECTOS DE INVESTI	0,00	0,00	0,00	0,00	0,00	190,00
75038	PLAN REGIONAL DE INVESTIGACIÓN MEDIDAS DE ACOMPA	0,00	0,00	0,00	0,00	0,00	14.375,56
75039	PLAN REGIONAL INVESTIGACION FORMACION PERSONAL	0,00	0,00	0,00	0,00	0,00	1.616,12
75085	CONVENIO J.E. POLITICA IGUALDAD Y EMPLEO IMEX	0,00	0,00	0,00	0,00	0,00	5.500,00
75099	OTRAS TRANSFERENCIAS	0,00	0,00	0,00	0,00	0,00	80.000,00
	Subtotal Artículo 75	0,00	0,00	0,00	0,00	0,00	101.681,68
77900	TRANSFERENCIAS PARA PROGRAMAS DISTINTOS 541A	0,00	0,00	0,00	0,00	0,00	3.689,31
	Subtotal Artículo 77	0,00	0,00	0,00	0,00	0,00	3.689,31



UNIVERSIDAD DE EXTREMADURA
II. DERECHOS A COBRAR DE PRESUPUESTOS CERRADOS
EJERCICIO 2015

EJERCICIO: 2011

Clasificación Económica	Explicación	Recaudados	Derechos Cancelados				Pendientes de cobro a 31 de Diciembre
			Cobros en Especie	Insolvencias	Prescripción	Otras	
78000	CURSOS DE VERANO	0,00	0,00	0,00	0,00	0,00	3.000,00
78001	TRANSFERENCIAS DE FAMILIAS E INSTITUCIONES	0,00	0,00	0,00	0,00	0,00	3.000,00
	Subtotal Artículo 78	0,00	0,00	0,00	0,00	0,00	6.000,00
79949	PROG COOPERACION TRANSFRONTERIZA INTERREG	114.312,73	0,00	0,00	0,00	0,00	19.215,49
	Subtotal Artículo 79	114.312,73	0,00	0,00	0,00	0,00	19.215,49
	Subtotal Capítulo 7	124.677,21	0,00	0,00	0,00	0,00	240.420,09
	TOTAL	124.948,45	0,00	0,00	0,00	0,00	296.737,17

EJERCICIO: 2012

Clasificación Económica	Explicación	Recaudados	Derechos Cancelados				Pendientes de cobro a 31 de Diciembre
			Cobros en Especie	Insolvencias	Prescripción	Otras	
31308	DERECHOS A COMPENSAR POR OTRAS EXENCIONES	0,00	0,00	0,00	0,00	0,00	183.747,06
31309	JUNTA EXTREMADURA COMPENSACION OTRAS EXENCIONES	0,00	0,00	0,00	0,00	0,00	53.033,51
	Subtotal Artículo 31	0,00	0,00	0,00	0,00	0,00	236.780,57
32905	CONTRATOS Y CONVENIOS ART 83 LOU	38.000,00	0,00	0,00	0,00	0,00	80.045,74
32906	SERVICIO ANIMALARIO	0,00	0,00	0,00	0,00	0,00	96,17
32988	FACTURACIÓN OTROS SERVICIOS APOYO A LA INVESTIGA	0,00	0,00	0,00	0,00	0,00	1.057,65
32989	FACTURACIÓN SERVICIO DE INNOVACION EN PRODUCTOS	0,00	0,00	0,00	0,00	0,00	0,10
32991	FACTURACIÓN LABORATORIO RADIOACTIVIDAD AMBIENTAL	0,00	0,00	0,00	0,00	0,00	1.537,00
	Subtotal Artículo 32	38.000,00	0,00	0,00	0,00	0,00	82.736,66
330	VENTA DE PUBLICACIONES	0,00	0,00	0,00	0,00	0,00	20,02
	Subtotal Artículo 33	0,00	0,00	0,00	0,00	0,00	20,02
	Subtotal Capítulo 3	38.000,00	0,00	0,00	0,00	0,00	319.537,25
45916	JUBILACIONES ANTICIPADAS	0,00	0,00	0,00	0,00	0,00	0,02
	Subtotal Artículo 45	0,00	0,00	0,00	0,00	0,00	0,02
48000	PROGRAMA BECAS FUNDACION CAROLINA	0,00	0,00	0,00	0,00	0,00	4.000,00
	Subtotal Artículo 48	0,00	0,00	0,00	0,00	0,00	4.000,00
	Subtotal Capítulo 4	0,00	0,00	0,00	0,00	0,00	4.000,02

UNIVERSIDAD DE EXTREMADURA

II. DERECHOS A COBRAR DE PRESUPUESTOS CERRADOS EJERCICIO 2015

EJERCICIO: 2012

Clasificación Económica	Explicación	Recaudados	Derechos Cancelados				Pendientes de cobro a 31 de Diciembre
			Cobros en Especie	Insolvencias	Prescripción	Otras	
540	ALQUILER DE INMUEBLES	0,00	0,00	0,00	0,00	0,00	425,05
	Subtotal Artículo 54	0,00	0,00	0,00	0,00	0,00	425,05
550	DE CONCESIONES ADMINISTRATIVAS	248,30	0,00	0,00	0,00	0,00	8.710,41
	Subtotal Artículo 55	248,30	0,00	0,00	0,00	0,00	8.710,41
	Subtotal Capítulo 5	248,30	0,00	0,00	0,00	0,00	9.135,46
70054	PLAN NACIONAL DE INVESTIGACION MICINN	17.848,80	0,00	0,00	0,00	0,00	16.767,21
70058	PLAN NACIONAL INVESTIGACION OTROS MINISTERIOS	0,00	0,00	0,00	0,00	0,00	70,00
	Subtotal Artículo 70	17.848,80	0,00	0,00	0,00	0,00	16.837,21
75021	CURSOS DE VERANO COMUNIDAD AUTONOMA	0,00	0,00	0,00	0,00	0,00	1.500,00
75037	PLAN REGIONAL INVESTIGACION PROYECTOS DE INVESTI	0,00	0,00	0,00	0,00	0,00	28.937,32
75038	PLAN REGIONAL DE INVESTIGACIÓN MEDIDAS DE ACOMPA	0,00	0,00	0,00	0,00	0,00	46.001,88
75039	PLAN REGIONAL INVESTIGACION FORMACION PERSONAL	0,00	0,00	0,00	0,00	0,00	0,20
75099	OTRAS TRANSFERENCIAS	0,00	0,00	0,00	0,00	0,00	10.125,00
	Subtotal Artículo 75	0,00	0,00	0,00	0,00	0,00	86.564,40
78001	TRANSFERENCIAS DE FAMILIAS E INSTITUCIONES	0,00	0,00	0,00	0,00	0,00	1.500,29
	Subtotal Artículo 78	0,00	0,00	0,00	0,00	0,00	1.500,29
79902	PROYECTOS EUROPEOS	0,00	0,00	0,00	0,00	0,00	93.003,27
	Subtotal Artículo 79	0,00	0,00	0,00	0,00	0,00	93.003,27



UNIVERSIDAD DE EXTREMADURA
II. DERECHOS A COBRAR DE PRESUPUESTOS CERRADOS
EJERCICIO 2015

EJERCICIO: 2012

Clasificación Económica	Explicación	Recaudados	Derechos Cancelados				Pendientes de cobro a 31 de Diciembre
			Cobros en Especie	Insolvencias	Prescripción	Otras	
830	Subtotal Capítulo 7	17.848,80	0,00	0,00	0,00	0,00	197.905,17
	ANTICIPOS A PERSONAL A CORTO PLAZO	440,00	0,00	0,00	0,00	0,00	0,00
	Subtotal Artículo 83	440,00	0,00	0,00	0,00	0,00	0,00
	Subtotal Capítulo 8	440,00	0,00	0,00	0,00	0,00	0,00
TOTAL		56.537,10	0,00	0,00	0,00	0,00	530.577,90

EJERCICIO: 2013

Clasificación Económica	Explicación	Recaudados	Derechos Cancelados				Pendientes de cobro a 31 de Diciembre
			Cobros en Especie	Insolvencias	Prescripción	Otras	
31001	CURSOS Y SEMINARIOS	8.000,00	0,00	0,00	0,00	0,00	13.100,00
31304	COMPENSACIÓN DECRETOS 82 99	0,00	0,00	0,00	0,00	0,00	13.408,50
31308	DERECHOS A COMPENSAR POR OTRAS EXENCIONES	0,00	0,00	0,00	0,00	0,00	366.369,45
	Subtotal Artículo 31	8.000,00	0,00	0,00	0,00	0,00	392.877,95
32905	CONTRATOS Y CONVENIOS ART 83 LOU	9.785,40	0,00	0,00	0,00	0,00	71.802,84
32909	OTRAS ACTIVIDADES	0,00	0,00	0,00	0,00	0,00	309,92
32967	FACTURACIÓN SERVICIO MANTENIMIENTO MAT.CIENTIF.	0,00	0,00	0,00	0,00	0,00	95,60
32988	FACTURACIÓN OTROS SERVICIOS APOYO A LA INVESTIGA	0,00	0,00	0,00	0,00	0,00	0,56
32991	FACTURACIÓN LABORATORIO RADIOACTIVIDAD AMBIENTAL	0,00	0,00	0,00	0,00	0,00	170,00
	Subtotal Artículo 32	9.785,40	0,00	0,00	0,00	0,00	72.378,92
330	VENTA DE PUBLICACIONES	0,00	0,00	0,00	0,00	0,00	10,36
	Subtotal Artículo 33	0,00	0,00	0,00	0,00	0,00	10,36
	Subtotal Capítulo 3	17.785,40	0,00	0,00	0,00	0,00	465.267,23
47904	OTRAS TRANSFERENCIAS DE EMPRESAS PRIVADAS	0,00	0,00	0,00	0,00	0,00	15.000,00
	Subtotal Artículo 47	0,00	0,00	0,00	0,00	0,00	15.000,00
	Subtotal Capítulo 4	0,00	0,00	0,00	0,00	0,00	15.000,00
550	DE CONCESIONES ADMINISTRATIVAS	0,00	0,00	0,00	0,00	0,00	16.495,00

EJERCICIO: 2013

Clasificación Económica	Explicación	Recaudados	Derechos Cancelados				Pendientes de cobro a 31 de Diciembre
			Cobros en Especie	Insolvencias	Prescripción	Otras	
	Subtotal Artículo 55	0,00	0,00	0,00	0,00	0,00	16.495,00
	Subtotal Capítulo 5	0,00	0,00	0,00	0,00	0,00	16.495,00
70054	PLAN NACIONAL DE INVESTIGACION MICINN	0,00	0,00	0,00	0,00	0,00	14.066,83
70058	PLAN NACIONAL INVESTIGACION OTROS MINISTERIOS	0,00	0,00	0,00	0,00	0,00	34.599,92
70060	PLAN NACIONAL DE INVESTIGACION FORMACION PERSONA	0,00	0,00	0,00	0,00	0,00	28.800,00
	Subtotal Artículo 70	0,00	0,00	0,00	0,00	0,00	77.466,75
75037	PLAN REGIONAL INVESTIGACION PROYECTOS DE INVESTI	0,00	0,00	0,00	0,00	0,00	107.936,87
75038	PLAN REGIONAL DE INVESTIGACIÓN MEDIDAS DE ACOMPA	1.125.771,18	0,00	0,00	0,00	0,00	24.591,55
75039	PLAN REGIONAL INVESTIGACION FORMACION PERSONAL	894,74	0,00	0,00	0,00	0,00	4.394,73
	Subtotal Artículo 75	1.126.665,92	0,00	0,00	0,00	0,00	136.923,15
76101	SUBV.PARA CURSOS DE VERANO	0,00	0,00	0,00	0,00	0,00	6.000,00
76102	SUBVENCIONES DIPUTACIONES OTRAS	0,00	0,00	0,00	0,00	0,00	1.000,00
76164	DIPUTACIONES ACTIVIDADES I D	145.500,00	0,00	0,00	0,00	0,00	0,00
	Subtotal Artículo 76	145.500,00	0,00	0,00	0,00	0,00	7.000,00
77901	SUBV.PARA CURSOS DE VERANO	0,00	0,00	0,00	0,00	0,00	750,00
	Subtotal Artículo 77	0,00	0,00	0,00	0,00	0,00	750,00



UNIVERSIDAD DE EXTREMADURA
II. DERECHOS A COBRAR DE PRESUPUESTOS CERRADOS
EJERCICIO 2015

EJERCICIO: 2013

Clasificación Económica	Explicación	Recaudados	Derechos Cancelados				Pendientes de cobro a 31 de Diciembre
			Cobros en Especie	Insolvencias	Prescripción	Otras	
78001	TRANSFERENCIAS DE FAMILIAS E INSTITUCIONES	0,00	0,00	0,00	0,00	0,00	11.000,00
	Subtotal Artículo 78	0,00	0,00	0,00	0,00	0,00	11.000,00
79946	PROGRAMA MARCO PROYECTOS I D	8.820,55	0,00	0,00	0,00	0,00	0,00
79947	PROGRAMA MARCO RECURSOS HUMANOS	0,00	0,00	0,00	0,00	0,00	27.276,37
	Subtotal Artículo 79	8.820,55	0,00	0,00	0,00	0,00	27.276,37
	Subtotal Capítulo 7	1.280.986,47	0,00	0,00	0,00	0,00	260.416,27
830	ANTICIPOS A PERSONAL A CORTO PLAZO	9.670,00	0,00	0,00	0,00	0,00	680,00
	Subtotal Artículo 83	9.670,00	0,00	0,00	0,00	0,00	680,00
	Subtotal Capítulo 8	9.670,00	0,00	0,00	0,00	0,00	680,00
	TOTAL	1.308.441,87	0,00	0,00	0,00	0,00	757.858,50

EJERCICIO: 2014

Clasificación Económica	Explicación	Recaudados	Derechos Cancelados				Pendientes de cobro a 31 de Diciembre
			Cobros en Especie	Insolvencias	Prescripción	Otras	
30301	TASAS ACADEMICAS Y ADMINISTRATIVAS SERVICIOS CENTRALIZADOS Subtotal Artículo 30	0,00 0,00	0,00 0,00	0,00 0,00	0,00 0,00	0,00 0,00	33,30 33,30
31001	CURSOS Y SEMINARIOS	317.241,35	0,00	0,00	0,00	0,00	0,00
31301	DERECHOS A RECAUDAR	1.387.694,95	0,00	0,00	0,00	0,00	0,00
31302	COMPENSACIÓN DERECHOS MEC	2.073.742,99	0,00	0,00	0,00	0,00	0,00
31304	COMPENSACIÓN DECRETO 82 99	0,00	0,00	0,00	0,00	0,00	11.311,19
31306	COMPENSACION AMPLIACIÓN FAMILIAS NUMEROSAS	282.135,77	0,00	0,00	0,00	0,00	0,00
31308	DERECHOS A COMPENSAR POR OTRAS EXENCIONES	0,00	0,00	0,00	0,00	0,00	406.547,32
31310	DERECHOS A RECAUDAR EMPLEADOS PUBLICOS UEX	298.647,82	0,00	0,00	0,00	0,00	0,00
31375	COFINANCIACIÓN BECAS ESTATALES JUNTA DE EXTREMAD	75.000,00	0,00	0,00	0,00	0,00	0,00
	Subtotal Artículo 31	4.434.462,88	0,00	0,00	0,00	0,00	417.858,51
32904	PRESTAMOS INTERBIBLIOTECARIOS	684,10	0,00	0,00	0,00	0,00	0,00
32905	CONTRATOS Y CONVENIOS ART 83 LOU	1.473.438,88	0,00	0,00	0,00	0,00	134.933,85
32906	SERVICIO ANIMALARIO	4.610,38	0,00	0,00	0,00	0,00	0,00
32985	Ingresos facturación Serv. Protección Radiolog	0,00	0,00	0,00	0,00	0,00	504,00

EJERCICIO: 2014

Clasificación Económica	Explicación	Recaudados	Derechos Cancelados				Pendientes de cobro a 31 de Diciembre
			Cobros en Especie	Insolvencias	Prescripción	Otras	
32988	FACTURACIÓN OTROS SERVICIOS APOYO A LA INVESTIGA	14.761,05	0,00	0,00	0,00	0,00	555,52
32989	FACTURACIÓN SERVICIO DE INNOVACION EN PRODUCTOS	699,50	0,00	0,00	0,00	0,00	2.400,00
32991	FACTURACIÓN LABORATORIO RADIOACTIVIDAD AMBIENTAL	19.888,00	0,00	0,00	0,00	0,00	309,00
	Subtotal Artículo 32	1.514.081,91	0,00	0,00	0,00	0,00	138.702,37
39901	INGRESOS DIVERSOS	0,00	0,00	0,00	0,00	0,00	2.675,10
	Subtotal Artículo 39	0,00	0,00	0,00	0,00	0,00	2.675,10
	Subtotal Capítulo 3	5.948.544,79	0,00	0,00	0,00	0,00	559.269,28
41001	CONSEJO SUPERIOR DE DEPORTES	6.750,00	0,00	0,00	0,00	0,00	0,00
	Subtotal Artículo 41	6.750,00	0,00	0,00	0,00	0,00	0,00
450	TRANSFERENCIAS C.A. DE EXTREMADURA	0,00	0,00	0,00	0,00	0,00	0,01
45901	ACCIONES VARIAS	33.750,00	0,00	0,00	0,00	0,00	0,00
45903	CONVENIO JUNTA EXTREMADURA SAFYDE Y CIENCIAS DEPORTE	45.000,00	0,00	0,00	0,00	0,00	0,00
45907	CONVENIO PARA LA GESTION DE BECAS	28.425,00	0,00	0,00	0,00	0,00	0,00
45908	S.E.S. FINANCIACION PLAZAS VINCULADAS	41.785,28	0,00	0,00	0,00	0,00	0,00
45919	CONSEJO SOCIAL UEX	157.500,00	0,00	0,00	0,00	0,00	0,00
45935	Programa de Becas Alianza del Pacífico	93.000,00	0,00	0,00	0,00	0,00	0,00
45936	Programa de Becas de Prácticas TEC Monterrey	111.000,00	0,00	0,00	0,00	0,00	0,00

EJERCICIO: 2014

Clasificación Económica	Explicación	Recaudados	Derechos Cancelados				Pendientes de cobro a 31 de Diciembre
			Cobros en Especie	Insolvencias	Prescripción	Otras	
459HC	CONVENIO FUNCIONAMIENTO H. CLINICO VETERINARIO	15.000,00	0,00	0,00	0,00	0,00	0,00
	Subtotal Artículo 45	525.460,28	0,00	0,00	0,00	0,00	0,01
47901	TRANSFERENCIAS E. PRIV PARA SERV EDUC FISICA	10.000,00	0,00	0,00	0,00	0,00	0,00
47904	OTRAS TRANSFERENCIAS DE EMPRESAS PRIVADAS	0,00	0,00	0,00	0,00	0,00	15.000,00
	Subtotal Artículo 47	10.000,00	0,00	0,00	0,00	0,00	15.000,00
	Subtotal Capítulo 4	542.210,28	0,00	0,00	0,00	0,00	15.000,01
550	DE CONCESIONES ADMINISTRATIVAS	131.734,18	0,00	0,00	0,00	0,00	103.363,44
	Subtotal Artículo 55	131.734,18	0,00	0,00	0,00	0,00	103.363,44
	Subtotal Capítulo 5	131.734,18	0,00	0,00	0,00	0,00	103.363,44
70054	PLAN NACIONAL DE INVESTIGACION MICINN	21.760,25	0,00	0,00	0,00	0,00	0,00
70058	PLAN NACIONAL INVESTIGACION OTROS MINISTERIOS	47.199,64	0,00	0,00	0,00	0,00	451,70
70060	PLAN NACIONAL DE INVESTIGACION FORMACION PERSONA	162.899,50	0,00	0,00	0,00	0,00	52.800,00
70061	OTRAS TRANSFERENCIAS ACTIVIDADES INVESTIGACION	12.000,00	0,00	0,00	0,00	0,00	6.000,00
	Subtotal Artículo 70	243.859,39	0,00	0,00	0,00	0,00	59.251,70
75007	OBRAS Y EQUIPAMIENTO UNIVERSITARIO	600.000,00	0,00	0,00	0,00	0,00	0,00

EJERCICIO: 2014

Clasificación Económica	Explicación	Recaudados	Derechos Cancelados				Pendientes de cobro a 31 de Diciembre
			Cobros en Especie	Insolvencias	Prescripción	Otras	
75008	COFINANCIACION INFRAESTRUCTURA CIENTIFICA	485.016,25	0,00	0,00	0,00	0,00	0,00
75010	UNIVERSIDAD DE MAYORES	57.413,25	0,00	0,00	0,00	0,00	0,00
75032	CONV CONS SANIDAD PARA INTEGR ALUMNOS DISCAPACID	29.722,00	0,00	0,00	0,00	0,00	0,00
75037	PLAN REGIONAL INVESTIGACION PROYECTOS DE INVESTI	369.708,45	0,00	0,00	0,00	0,00	498.729,27
75039	PLAN REGIONAL INVESTIGACION FORMACION PERSONAL	610.329,83	0,00	0,00	0,00	0,00	21.389,63
75065	BIBLIOGRAFIA INVESTIGACION	600.000,00	0,00	0,00	0,00	0,00	0,00
75082	CONVENIO JUNTA EXTR FORMACION RR HH EN I+D+i	199.501,50	0,00	0,00	0,00	0,00	0,00
75099	OTRAS TRANSFERENCIAS	26.625,00	0,00	0,00	0,00	0,00	7.758,00
	Subtotal Artículo 75	2.978.316,28	0,00	0,00	0,00	0,00	527.876,90
76001	SUBVENCIONES PARA CURSOS DE VERANO	6.000,00	0,00	0,00	0,00	0,00	0,00
76101	SUBV.PARA CURSOS DE VERANO	0,00	0,00	0,00	0,00	0,00	13.000,00
76102	SUBVENCIONES DIPUTACIONES OTRAS	8.917,35	0,00	0,00	0,00	0,00	5.000,00
76164	DIPUTACIONES ACTIVIDADES I D	0,00	0,00	0,00	0,00	0,00	145.000,00
	Subtotal Artículo 76	14.917,35	0,00	0,00	0,00	0,00	163.000,00
77900	TRANSFERENCIAS PARA PROGRAMAS DISTINTOS 541A	2.479,34	0,00	0,00	0,00	0,00	2.800,00

EJERCICIO: 2014

Clasificación Económica	Explicación	Recaudados	Derechos Cancelados				Pendientes de cobro a 31 de Diciembre
			Cobros en Especie	Insolvencias	Prescripción	Otras	
	Subtotal Artículo 77	2.479,34	0,00	0,00	0,00	0,00	2.800,00
78000	CURSOS DE VERANO	78,50	0,00	0,00	0,00	0,00	0,00
78001	TRANSFERENCIAS DE FAMILIAS E INSTITUCIONES	34.279,24	0,00	0,00	0,00	0,00	16.500,00
	Subtotal Artículo 78	34.357,74	0,00	0,00	0,00	0,00	16.500,00
79946	PROGRAMA MARCO PROYECTOS I D	0,00	0,00	0,00	0,00	0,00	0,01
79947	PROGRAMA MARCO RECURSOS HUMANOS	5.980,00	0,00	0,00	0,00	0,00	2.242,50
	Subtotal Artículo 79	5.980,00	0,00	0,00	0,00	0,00	2.242,51
	Subtotal Capítulo 7	3.279.910,10	0,00	0,00	0,00	0,00	771.671,11
830	ANTICIPOS A PERSONAL A CORTO PLAZO	11.770,00	0,00	0,00	0,00	0,00	12.560,00
	Subtotal Artículo 83	11.770,00	0,00	0,00	0,00	0,00	12.560,00
	Subtotal Capítulo 8	11.770,00	0,00	0,00	0,00	0,00	12.560,00
911	PRESTAMOS RECIBIDOS A LARGO P DE ENTES SECTOR PU	6.335.133,72	0,00	0,00	0,00	0,00	0,00
	Subtotal Artículo 91	6.335.133,72	0,00	0,00	0,00	0,00	0,00
	Subtotal Capítulo 9	6.335.133,72	0,00	0,00	0,00	0,00	0,00
	TOTAL	16.249.303,07	0,00	0,00	0,00	0,00	1.461.863,84



UNIVERSIDAD DE EXTREMADURA
DERECHOS A COBRAR DE PRESUPUESTOS CERRADOS
SUBINFORME DE TOTALES POR CAPÍTULOS
EJERCICIO 2015

EJERCICIO: 2006

Explicación	Recaudados	Derechos cancelados				Pendientes de cobro a 31 de Diciembre
		Cobros en Especie	Insolvencias	Prescripción	Otras	
Total Capitulo 1	0,00	0,00	0,00	0,00	0,00	0,00
Total Capitulo 2	0,00	0,00	0,00	0,00	0,00	0,00
Total Capitulo 3	0,00	0,00	0,00	0,00	0,00	0,00
Total Capitulo 4	0,00	0,00	0,00	0,00	0,00	0,00
Total Capitulo 5	0,00	0,00	0,00	0,00	0,00	0,00
TOTAL OPERACIONES CORRIENTES	0,00	0,00	0,00	0,00	0,00	0,00
Total Capitulo 6	0,00	0,00	0,00	0,00	0,00	0,00
Total Capitulo 7	0,00	0,00	0,00	0,00	0,00	806.241,99
TOTAL OPERACIONES DE CAPITAL	0,00	0,00	0,00	0,00	0,00	806.241,99
TOTAL OPERACIONES NO FINANCIERAS	0,00	0,00	0,00	0,00	0,00	806.241,99
Total Capitulo 8	0,00	0,00	0,00	0,00	0,00	0,00
Total Capitulo 9	0,00	0,00	0,00	0,00	0,00	0,00
TOTAL OPERACIONES FINANCIERAS	0,00	0,00	0,00	0,00	0,00	0,00
TOTAL	0,00	0,00	0,00	0,00	0,00	806.241,99



UNIVERSIDAD DE EXTREMADURA
DERECHOS A COBRAR DE PRESUPUESTOS CERRADOS
SUBINFORME DE TOTALES POR CAPÍTULOS
EJERCICIO 2015

EJERCICIO: 2007

Explicación	Recaudados	Derechos cancelados				Pendientes de cobro a 31 de Diciembre
		Cobros en Especie	Insolvencias	Prescripción	Otras	
Total Capitulo 1	0,00	0,00	0,00	0,00	0,00	0,00
Total Capitulo 2	0,00	0,00	0,00	0,00	0,00	0,00
Total Capitulo 3	0,00	0,00	0,00	0,00	0,00	0,00
Total Capitulo 4	0,00	0,00	0,00	0,00	0,00	0,00
Total Capitulo 5	0,00	0,00	0,00	0,00	0,00	0,00
TOTAL OPERACIONES CORRIENTES	0,00	0,00	0,00	0,00	0,00	0,00
Total Capitulo 6	0,00	0,00	0,00	0,00	0,00	0,00
Total Capitulo 7	2.094.377,21	0,00	0,00	0,00	0,00	296.799,66
TOTAL OPERACIONES DE CAPITAL	2.094.377,21	0,00	0,00	0,00	0,00	296.799,66
TOTAL OPERACIONES NO FINANCIERAS	2.094.377,21	0,00	0,00	0,00	0,00	296.799,66
Total Capitulo 8	0,00	0,00	0,00	0,00	0,00	0,00
Total Capitulo 9	0,00	0,00	0,00	0,00	0,00	0,00
TOTAL OPERACIONES FINANCIERAS	0,00	0,00	0,00	0,00	0,00	0,00
TOTAL	2.094.377,21	0,00	0,00	0,00	0,00	296.799,66



UNIVERSIDAD DE EXTREMADURA
DERECHOS A COBRAR DE PRESUPUESTOS CERRADOS
SUBINFORME DE TOTALES POR CAPÍTULOS
EJERCICIO 2015

EJERCICIO: 2008

Explicación	Recaudados	Derechos cancelados				Pendientes de cobro a 31 de Diciembre
		Cobros en Especie	Insolvencias	Prescripción	Otras	
Total Capítulo 1	0,00	0,00	0,00	0,00	0,00	0,00
Total Capítulo 2	0,00	0,00	0,00	0,00	0,00	0,00
Total Capítulo 3	0,00	0,00	0,00	0,00	0,00	0,00
Total Capítulo 4	0,00	0,00	0,00	0,00	0,00	0,00
Total Capítulo 5	0,00	0,00	0,00	0,00	0,00	0,00
TOTAL OPERACIONES CORRIENTES	0,00	0,00	0,00	0,00	0,00	0,00
Total Capítulo 6	0,00	0,00	0,00	0,00	0,00	0,00
Total Capítulo 7	0,00	0,00	0,00	0,00	0,00	120,77
TOTAL OPERACIONES DE CAPITAL	0,00	0,00	0,00	0,00	0,00	120,77
TOTAL OPERACIONES NO FINANCIERAS	0,00	0,00	0,00	0,00	0,00	120,77
Total Capítulo 8	0,00	0,00	0,00	0,00	0,00	0,00
Total Capítulo 9	0,00	0,00	0,00	0,00	0,00	0,00
TOTAL OPERACIONES FINANCIERAS	0,00	0,00	0,00	0,00	0,00	0,00
TOTAL	0,00	0,00	0,00	0,00	0,00	120,77



UNIVERSIDAD DE EXTREMADURA
DERECHOS A COBRAR DE PRESUPUESTOS CERRADOS
SUBINFORME DE TOTALES POR CAPÍTULOS
EJERCICIO 2015

EJERCICIO: 2009

Explicación	Recaudados	Derechos cancelados				Pendientes de cobro a 31 de Diciembre
		Cobros en Especie	Insolvencias	Prescripción	Otras	
Total Capitulo 1	0,00	0,00	0,00	0,00	0,00	0,00
Total Capitulo 2	0,00	0,00	0,00	0,00	0,00	0,00
Total Capitulo 3	70,00	0,00	0,00	0,00	0,00	241.017,14
Total Capitulo 4	0,00	0,00	0,00	0,00	0,00	22.270,72
Total Capitulo 5	0,00	0,00	0,00	0,00	0,00	5.405,00
TOTAL OPERACIONES CORRIENTES	70,00	0,00	0,00	0,00	0,00	268.692,86
Total Capitulo 6	0,00	0,00	0,00	0,00	0,00	0,00
Total Capitulo 7	0,00	0,00	0,00	0,00	0,00	151.560,62
TOTAL OPERACIONES DE CAPITAL	0,00	0,00	0,00	0,00	0,00	151.560,62
TOTAL OPERACIONES NO FINANCIERAS	70,00	0,00	0,00	0,00	0,00	420.253,48
Total Capitulo 8	0,00	0,00	0,00	0,00	0,00	0,00
Total Capitulo 9	0,00	0,00	0,00	0,00	0,00	0,00
TOTAL OPERACIONES FINANCIERAS	0,00	0,00	0,00	0,00	0,00	0,00
TOTAL	70,00	0,00	0,00	0,00	0,00	420.253,48



UNIVERSIDAD DE EXTREMADURA
DERECHOS A COBRAR DE PRESUPUESTOS CERRADOS
SUBINFORME DE TOTALES POR CAPÍTULOS
EJERCICIO 2015

EJERCICIO: 2010

Explicación	Recaudados	Derechos cancelados				Pendientes de cobro a 31 de Diciembre
		Cobros en Especie	Insolvencias	Prescripción	Otras	
Total Capitulo 1	0,00	0,00	0,00	0,00	0,00	0,00
Total Capitulo 2	0,00	0,00	0,00	0,00	0,00	0,00
Total Capitulo 3	0,00	0,00	0,00	0,00	0,00	113.996,57
Total Capitulo 4	0,00	0,00	0,00	0,00	0,00	1.451,29
Total Capitulo 5	0,00	0,00	0,00	0,00	0,00	37.086,94
TOTAL OPERACIONES CORRIENTES	0,00	0,00	0,00	0,00	0,00	152.534,80
Total Capitulo 6	0,00	0,00	0,00	0,00	0,00	0,00
Total Capitulo 7	0,00	0,00	0,00	0,00	0,00	98.447,68
TOTAL OPERACIONES DE CAPITAL	0,00	0,00	0,00	0,00	0,00	98.447,68
TOTAL OPERACIONES NO FINANCIERAS	0,00	0,00	0,00	0,00	0,00	250.982,48
Total Capitulo 8	0,00	0,00	0,00	0,00	0,00	0,00
Total Capitulo 9	0,00	0,00	0,00	0,00	0,00	0,00
TOTAL OPERACIONES FINANCIERAS	0,00	0,00	0,00	0,00	0,00	0,00
TOTAL	0,00	0,00	0,00	0,00	0,00	250.982,48



UNIVERSIDAD DE EXTREMADURA
DERECHOS A COBRAR DE PRESUPUESTOS CERRADOS
SUBINFORME DE TOTALES POR CAPÍTULOS
EJERCICIO 2015

EJERCICIO: 2011

Explicación	Recaudados	Derechos cancelados				Pendientes de cobro a 31 de Diciembre
		Cobros en Especie	Insolvencias	Prescripción	Otras	
Total Capitulo 1	0,00	0,00	0,00	0,00	0,00	0,00
Total Capitulo 2	0,00	0,00	0,00	0,00	0,00	0,00
Total Capitulo 3	0,00	0,00	0,00	0,00	0,00	51.921,09
Total Capitulo 4	0,00	0,00	0,00	0,00	0,00	3.287,80
Total Capitulo 5	271,24	0,00	0,00	0,00	0,00	1.108,19
TOTAL OPERACIONES CORRIENTES	271,24	0,00	0,00	0,00	0,00	56.317,08
Total Capitulo 6	0,00	0,00	0,00	0,00	0,00	0,00
Total Capitulo 7	124.677,21	0,00	0,00	0,00	0,00	240.420,09
TOTAL OPERACIONES DE CAPITAL	124.677,21	0,00	0,00	0,00	0,00	240.420,09
TOTAL OPERACIONES NO FINANCIERAS	124.948,45	0,00	0,00	0,00	0,00	296.737,17
Total Capitulo 8	0,00	0,00	0,00	0,00	0,00	0,00
Total Capitulo 9	0,00	0,00	0,00	0,00	0,00	0,00
TOTAL OPERACIONES FINANCIERAS	0,00	0,00	0,00	0,00	0,00	0,00
TOTAL	124.948,45	0,00	0,00	0,00	0,00	296.737,17

UNIVERSIDAD DE EXTREMADURA
DERECHOS A COBRAR DE PRESUPUESTOS CERRADOS
SUBINFORME DE TOTALES POR CAPÍTULOS
EJERCICIO 2015

EJERCICIO: 2012

Explicación	Recaudados	Derechos cancelados				Pendientes de cobro a 31 de Diciembre
		Cobros en Especie	Insolvencias	Prescripción	Otras	
Total Capitulo 1	0,00	0,00	0,00	0,00	0,00	0,00
Total Capitulo 2	0,00	0,00	0,00	0,00	0,00	0,00
Total Capitulo 3	38.000,00	0,00	0,00	0,00	0,00	319.537,25
Total Capitulo 4	0,00	0,00	0,00	0,00	0,00	4.000,02
Total Capitulo 5	248,30	0,00	0,00	0,00	0,00	9.135,46
TOTAL OPERACIONES CORRIENTES	38.248,30	0,00	0,00	0,00	0,00	332.672,73
Total Capitulo 6	0,00	0,00	0,00	0,00	0,00	0,00
Total Capitulo 7	17.848,80	0,00	0,00	0,00	0,00	197.905,17
TOTAL OPERACIONES DE CAPITAL	17.848,80	0,00	0,00	0,00	0,00	197.905,17
TOTAL OPERACIONES NO FINANCIERAS	56.097,10	0,00	0,00	0,00	0,00	530.577,90
Total Capitulo 8	440,00	0,00	0,00	0,00	0,00	0,00
Total Capitulo 9	0,00	0,00	0,00	0,00	0,00	0,00
TOTAL OPERACIONES FINANCIERAS	440,00	0,00	0,00	0,00	0,00	0,00
TOTAL	56.537,10	0,00	0,00	0,00	0,00	530.577,90

UNIVERSIDAD DE EXTREMADURA
DERECHOS A COBRAR DE PRESUPUESTOS CERRADOS
SUBINFORME DE TOTALES POR CAPÍTULOS
EJERCICIO 2015

EJERCICIO: 2013

Explicación	Recaudados	Derechos cancelados				Pendientes de cobro a 31 de Diciembre
		Cobros en Especie	Insolvencias	Prescripción	Otras	
Total Capitulo 1	0,00	0,00	0,00	0,00	0,00	0,00
Total Capitulo 2	0,00	0,00	0,00	0,00	0,00	0,00
Total Capitulo 3	17.785,40	0,00	0,00	0,00	0,00	465.267,23
Total Capitulo 4	0,00	0,00	0,00	0,00	0,00	15.000,00
Total Capitulo 5	0,00	0,00	0,00	0,00	0,00	16.495,00
TOTAL OPERACIONES CORRIENTES	17.785,40	0,00	0,00	0,00	0,00	496.762,23
Total Capitulo 6	0,00	0,00	0,00	0,00	0,00	0,00
Total Capitulo 7	1.280.986,47	0,00	0,00	0,00	0,00	260.416,27
TOTAL OPERACIONES DE CAPITAL	1.280.986,47	0,00	0,00	0,00	0,00	260.416,27
TOTAL OPERACIONES NO FINANCIERAS	1.298.771,87	0,00	0,00	0,00	0,00	757.178,50
Total Capitulo 8	9.670,00	0,00	0,00	0,00	0,00	680,00
Total Capitulo 9	0,00	0,00	0,00	0,00	0,00	0,00
TOTAL OPERACIONES FINANCIERAS	9.670,00	0,00	0,00	0,00	0,00	680,00
TOTAL	1.308.441,87	0,00	0,00	0,00	0,00	757.858,50



UNIVERSIDAD DE EXTREMADURA
DERECHOS A COBRAR DE PRESUPUESTOS CERRADOS
SUBINFORME DE TOTALES POR CAPÍTULOS
EJERCICIO 2015

EJERCICIO: 2014

Explicación	Recaudados	Derechos cancelados				Pendientes de cobro a 31 de Diciembre
		Cobros en Especie	Insolvencias	Prescripción	Otras	
Total Capitulo 1	0,00	0,00	0,00	0,00	0,00	0,00
Total Capitulo 2	0,00	0,00	0,00	0,00	0,00	0,00
Total Capitulo 3	5.948.544,79	0,00	0,00	0,00	0,00	559.269,28
Total Capitulo 4	542.210,28	0,00	0,00	0,00	0,00	15.000,01
Total Capitulo 5	131.734,18	0,00	0,00	0,00	0,00	103.363,44
TOTAL OPERACIONES CORRIENTES	6.622.489,25	0,00	0,00	0,00	0,00	677.632,73
Total Capitulo 6	0,00	0,00	0,00	0,00	0,00	0,00
Total Capitulo 7	3.279.910,10	0,00	0,00	0,00	0,00	771.671,11
TOTAL OPERACIONES DE CAPITAL	3.279.910,10	0,00	0,00	0,00	0,00	771.671,11
TOTAL OPERACIONES NO FINANCIERAS	9.902.399,35	0,00	0,00	0,00	0,00	1.449.303,84
Total Capitulo 8	11.770,00	0,00	0,00	0,00	0,00	12.560,00
Total Capitulo 9	6.335.133,72	0,00	0,00	0,00	0,00	0,00
TOTAL OPERACIONES FINANCIERAS	6.346.903,72	0,00	0,00	0,00	0,00	12.560,00
TOTAL	16.249.303,07	0,00	0,00	0,00	0,00	1.461.863,84

D.6 Estado de operaciones no presupuestarias.

D.6.1 Deudores no presupuestarios.

1.-Estado de Deudores No Presupuestarios Ejercicio: 2015 FECHA 31/12/2015

Concepto	Descripción	Saldo a 1 de enero	Modificac. al Saldo Inicial	Cargos Realizados en Ejercicio	Total Deudores	Abonos Realizados en Ejercicio	Deudores Pdtes. Cobro en 31 de diciembre
310005	PAGOS DUPLICADOS O EXCESIVOS	150.275,95	0,00	5.004,97	155.280,92	3,84	155.277,08
310009	PROVISIONES DE FONDOS CAJA FIJA	2.612.461,70	0,00	175.843,91	2.788.305,61	650.000,00	2.138.305,61
310010	HACIENDA PUBLICA DEUDORA POR IVA	1.609.742,08	0,00	3.197.969,53	4.807.711,61	1.803.590,66	3.004.120,95
310012	DEUDORES POR I.V.A. REPERCUTIDO	361.359,90	0,00	629.593,72	990.953,62	809.085,98	181.867,64
310013	ANTICIPOS AL HABILITADO	0,00	0,00	723.518,39	723.518,39	723.518,39	0,00
310034	DEUDAS PTES REGULARIZAR 50004 HOMINIS	154.581,76	0,00	100.042,58	254.624,34	93.441,30	161.183,04
310035	DEUDAS PTES DE REGULAR HOMINIS NOMINA EXTERNA	3.277,34	0,00	2.590,17	5.867,51	1.330,58	4.536,93
311006	PAGOS PENDIENTES DE APLICACION	1.675,24	0,00	1.676.368,89	1.678.044,13	1.635.516,05	42.528,08
311008	ADELANTO POR IMPORTACIÓN DE BIENES	67,87	0,00	1.490,14	1.558,01	921,03	636,98
TOTAL		4.893.441,84	0,00	6.512.422,30	11.405.864,14	5.717.407,83	5.688.456,31

D.6.2 Acreedores no presupuestarios.

2.- Estado de Acreedores no Presupuestarios Ejercicio: 2015 FECHA 31/12/2015

Concepto	Descripción	Saldo a 1 de enero	Modificac. al Saldo Inicial	Abonos Realizados en Ejercicio	Total Acreedores	Cargos Realizados en Ejercicio	Acreedores Pdtes. Pago En 31 de diciembre
320001	IMPUESTO SOBRE LA RENTA DE LAS PERSONAS FISICAS	3.013.243,92	0,00	17.503.495,26	20.516.739,18	18.303.698,03	2.213.041,15
320004	CUOTAS DERECHOS PASIVOS	0,00	0,00	1.228.642,35	1.228.642,35	1.228.642,35	0,00
320005	CUOTAS EMPLEADOS SEGURIDAD SOCIAL	192.198,64	0,00	2.735.600,94	2.927.799,58	2.736.518,75	191.280,83
320006	RETENCIONES JUDICIALES	425,78	0,00	88.910,35	89.336,13	88.910,35	425,78
320008	M. U. F. A. C. E.	-17,90	0,00	563.677,16	563.659,26	563.677,16	-17,90
320016	INGRESOS DUPLICADOS O EXCESIVOS	14.792,71	0,00	28.071,67	42.864,38	27.967,10	14.897,28
320017	INGRESOS INDEBIDOS	83.949,68	0,00	73.665,81	157.615,49	66.545,40	91.070,09
320018	HACIENDA PUBLICA ACREEDORA POR IVA E IVA INTRACOMUNITARIO	0,00	0,00	200.361,20	200.361,20	200.361,20	0,00
320019	ACREEDORES IVA SOPORTADO	555.506,61	0,00	3.795.157,77	4.350.664,38	4.145.418,15	205.246,23
320020	AUTORREPERCUSIÓN IVA INVERSIÓN SUJETO PASIVO	0,00	0,00	96.425,20	96.425,20	96.425,20	0,00
320021	DESCUENTOS POR AYUDAS SOCIALES	298.647,82	0,00	269.013,88	567.661,70	298.647,82	269.013,88
320051	SEGURO ESCOLAR	0,00	0,00	21.528,10	21.528,10	21.528,10	0,00
320071	CUOTAS SINDICALES SGTEX	0,00	0,00	252,00	252,00	252,00	0,00
320079	CUOTA SINDICAL CESIF	0,00	0,00	1.134,00	1.134,00	1.134,00	0,00
320253	RETENCIONES COMPENSACION DEUDAS AEAT	0,00	0,00	499,98	499,98	499,98	0,00
320384	APORTAC OBLIG DEL PARTICIPE PLAN DE PENSIONES	7,80	0,00	32.811,10	32.818,90	32.811,10	7,80
320386	REINTEGRO ANTICIPOS REINTEGRABLES PERSONAL	0,00	0,00	24.580,00	24.580,00	21.880,00	2.700,00
321020	PARTIDAS PENDIENTES DE APLICACION	316.440,75	0,00	402.128,77	718.569,52	238.438,31	480.131,21
TOTAL		4.475.195,81	0,00	27.065.955,54	31.541.151,35	28.073.355,00	3.467.796,35

D.6.3 Otros conceptos no presupuestarios.



UNIVERSIDAD DE EXTREMADURA

3.- Estado de Otros Conceptos No Presupuestarios Ejercicio: 2015

Concepto	Descripción	Saldo D 1-1	Saldo A 1-1	Modificac. al Saldo Inicial D	Modificac. al Saldo Inicial A	Bajas y Prescrip.	Pagos Realizados	Cobros Realizados	Saldo Deudor	Saldo Acreedor
390001	H.P. IVA SOPORTADO	0,00	0,00	0,00	0,00	0,00	3.824.032,85	3.824.032,85	0,00	0,00
391001	H.P. IVA REPERCUTIDO	0,00	0,00	0,00	0,00	0,00	632.608,74	632.608,74	0,00	0,00
TOTAL		0,00	0,00	0,00	0,00	0,00	4.456.641,59	4.456.641,59	0,00	0,00

D.7 Personal.

Artículo	Nº Efectivos	Cuerpo/Categoría/Escala	TOTALES (O.R.N.)
10	1	Alto Cargo	72.995,88
Subtotal	1		72.995,88
12	127	Catedráticos de Universidad	8.213.904,00
	557	Titulares de Universidad	26.661.578,51
	16	Catedráticos de Escuela Universitaria	792.416,32
	141	Titulares de Escuela Universitaria	6.097.910,55
	3	Titulado Superior CCAA Extremadura	165.889,61
	1	Facultativos Superior de OO.AA	63.018,01
	13	Facultativos Archivos y Bibliotecas UEx	470.387,36
	9	Escala Superior de Sistemas e Informática UEx	394.565,50
	1	Escala Superior Psicología UEx	35.227,94
	1	Escala Superior Veterinarios UEx	48.164,18
	2	Escala Superior Prevención Riesgos Laborales UEx	84.848,84
	2	Escala Superior Ciencias de la Información UEx	72.237,09
	5	Escala Superior Psicopedagogía UEx	35.792,36
	10	Escala Superior de Laboratorios	5.696,24
	2	Técnicos Gestión UEx	112.455,04
	12	Escala Superior Servicios UEx	422.629,03
	1	Escala de Letrados UEx	39.213,35
	36	Escala Gestión Universitaria UEx	1.387.387,80
	21	Escala Ayudante Archivos, Bibliotecas y Museos UEx	700.861,64
	25	Escala Gestión Sistemas e Informática UEx	796.676,45
	3	Escala Gestión Ingeniería Industriales UEx	112.611,11
	1	Escala Gestión Arquitectura Técnica UEx	40.797,09
	2	Escala Técnico Ayudante Laboratorio UEx	71.051,02
	6	Escala Técnico Ayudante Servicios UEx	179.357,77
	3	Escala Gestión Riesgos Laborales UEx	103.039,53
	1	Escala Gestión Ing. Topografía UEx	31.653,83
	2	Escala Gestión Estadística UEx	62.040,41

1	Escala Gestión Trabajo Social UEx	31.010,65
2	Cuerpo General Administrativo Admon Gral Estado	65.482,58
2	Escala Administrativa de OO.AA	76.406,60
187	Escala Administrativa UEx	5.259.532,09
5	Escala Administrativa Idiomas UEx	119.120,57
24	Escala de Técnico Auxiliar Archivos y Bibliotecas UEx	954.178,21
21	Técnico Auxiliar Informática UEx	555.292,72
32	Escala Técnico Auxiliar Laboratorio UEx	719.498,37
1	Escala Técnico Auxliar Prevencion Riesgos UEx	28.623,72
28	Escala Técnico Auxiliar Servicios UEx	857.727,53
1	Cuerpo Auxiliar Administración Seguridad Social	22.524,35
126	Escala Auxiliar de Servicios UEx	2.663.003,93
3	Escala Auxiliar Laboratorios UEx	74.600,76
3	Escala Auxiliar Archivos y Bibliotecas UEx	20.079,68
108	Escala Auxiliar Administrativa UEx	2.139.682,26
2	Escala Auxiliar Administrativa Univ. Complutense	46.414,47
2	Escala Auxiliar Administrativa OO.AA.	49.878,00

Subtotal 1.551

60.884.467,07

13	62	Profesor Ayudante	1.365.675,32
	267	Profesor Asociados	2.096.869,50
	247	Profesor Asociado Ciencias de la Salud	974.667,48
	42	Profesor Ayudante Doctor	1.199.961,31
	118	Profesor Profesor Colaborador	3.510.022,06
	239	Profesor Contratado Doctor	7.366.614,31
	5	Profesor Emérito	40.174,00
	3	Profesor Lector	36.953,76
	45	Profesor Sustituto	837.757,14
	1	Titulado Superior Analista de Sistemas	43.096,52
	1	Titulado de Grado Medio Informática	33.402,68
	3	Titulado de Grado Medio Laboratorio	94.909,14
	4	Técnico Especialista Administración	116.347,91

	7	Técnico Especialista Bibliotecas	199.111,50
	2	Técnico Especialista Conductores	84.846,75
	6	Técnico Especialista Experimentación Animal	150.859,16
	2	Técnico Especialista Informática	60.575,31
	2	Técnico Especialista Mantenim Material Científico	52.456,20
	2	Técnico Especialista Mantenimiento	41.529,04
	2	Técnico Especialista Medios Audiovisuales	57.765,92
	2	Técnico Especialista Actividad Física y Deportiva	56.452,15
	2	Técnico Especialista Prevención Nivel Intermedio	52.192,22
	4	Técnico Especialista (Reprografía, Encuadernación y Autoedición)	118.723,98
	1	Técnico Especialista Jardinería	27.558,35
	60	Técnico Especialista Laboratorio	1.699.392,09
	6	Técnico Especialista Coordinador de Servicios	170.966,79
	2	Oficial Conductor Distribución y Reparto	48.661,63
	1	Oficial Experimentación Animal	26.778,77
	2	Oficial Mantenimiento Básico	44.915,56
	1	Oficial Telefonista	25.478,93
	2	Oficial de Actividad Fisica y Deportiva	46.565,82
	1	Oficial Socorrista	14.078,58
	1	Auxiliar Experimentación Animal	22.225,89
	23	Auxiliar de Servicios	547.975,27
	12	Auxiliar de Vigilancia	347.228,24
Subtotal	1.180		21.612.789,28
15	127	Catedráticos Universidad	871.197,31
	475	Titulares de Universidad	1.570.739,48
	9	Catedráticos de Escuela Universitaria	31.659,84
	1	Titulares de Escuela Universitaria	1.629,44
	3	Gestión Universitaria Uex	12.574,87
	1	Escala Superior de Sistemas e Informática UEx	5.027,00
	1	Escala de Gestión Sistemas e Informática UEX	2.396,16
	3	Escala de Técnicos Auxiliares de Servicios	15.030,00

	9	Escala de Técnicos Auxiliares de Archivos y Bibliotecas	7.119,30
	2	Escala de Técnicos Ayudantes de Laboratorio	7.843,31
	6	Escala Administrativa Uex	9.785,68
	1	Escala Auxiliar de Archivos y Bibiotecas	368,70
	1	Escala Auxiliares de Informática	320,00
	1	Escala Auxiliar de Laboratorios	107,83
	6	Escala Auxiliar de Sevicios	1.205,38
	2	Escala Auxiliar Administrativo Uex	2.038,40
	1	Escala Auxiliar Universidad Complutense	368,70
Subtotal	649		2.539.411,40
16	1.874	Seguridad Social	11.686.689,23
TOTALES	2.732		96.796.352,86

D.8 Inmovilizado no financiero.

D.8.1.) Inmovilizado material.

“Véase el apartado a) del Estado D.1.5. de la Memoria”