



# **CUENTAS ANUALES DE LA UNIVERSIDAD DE EXTREMADURA**

**EJERCICIO 2017**

**RESUMEN EJECUTIVO**

## INTRODUCCIÓN:

Dando cumplimiento a lo dispuesto en el artículo 249.2 de los Estatutos de la Universidad de Extremadura, la Cuenta Anual de la Institución correspondiente al ejercicio de 2017 debe presentarse a informe del Consejo de Gobierno y posterior aprobación, si procede, por parte del Consejo Social. Todo ello sin perjuicio de la preceptiva liquidación del presupuesto exigida por el artículo 81, apartado 5, de la Ley Orgánica 6/2001, de 21 de diciembre, de Universidades, en la nueva redacción producida por virtud del Real Decreto-ley 14/2012, de 20 de abril, de medidas urgentes de racionalización del gasto público en el ámbito educativo, y que se produjo en fecha 28 de febrero de 2018 y sometida a tratamiento del Consejo Social en su sesión de 16 de abril de 2018.

Si con el Presupuesto, la Universidad viene a formular el conjunto de decisiones financieras que se pretenden desarrollar en el ejercicio, con las Cuentas Anuales la Universidad rinde cuentas de su actuación a nivel interno y también ante los órganos de control externo, **informando del grado de cumplimiento de su presupuesto, de los resultados económicos obtenidos durante el ejercicio y de la situación financiera de la Institución.**

El artículo 81.5 de la Ley Orgánica 6/2001, de 21 de diciembre, de Universidades (modificada por Ley 4/2007, de 12 de abril y Real Decreto-Ley 14/2012, de 20 de abril), establece que *“Las Universidades están obligadas a rendir cuentas ante el órgano de fiscalización de cuentas de la Comunidad Autónoma, sin perjuicio de las competencias del Tribunal de Cuentas”*, añadiendo que *“Las Universidades remitirán copia de la liquidación de sus presupuestos y el resto de documentos que constituyan sus cuentas anuales a la Comunidad Autónoma en el plazo establecido por las normas aplicables de la Comunidad Autónoma”*. Estas previsiones mantienen sintonía con lo establecido en los artículos 248 y 249 de los Estatutos de la Universidad de Extremadura (Decreto 65/2003, de 8 de mayo).

La Ley Orgánica de Universidades también fija las pautas generales a las que debe ajustarse la presentación de las cuentas anuales de las Universidades, al recoger en su artículo 81.4 que *“la estructura del presupuesto de las Universidades, su sistema contable, y los documentos que comprenden sus cuentas anuales deberán adaptarse, en todo caso, a las normas que con carácter general se establezcan para el sector público”*. Esta normativa general viene constituida,

básicamente, por la Ley 47/2003, de 26 de noviembre, General Presupuestaria, que en su artículo 128 define el contenido de las Cuentas Anuales; la Ley 5/2007, de 19 de abril, General de Hacienda Pública de Extremadura, y la Orden de 21 de diciembre de 1999, por la que se aprueba el Plan General de Contabilidad Pública de la Comunidad Autónoma de Extremadura.

Conforme a estas disposiciones, y en su ejecución, el documento que representa la Cuenta Anual de la Universidad de Extremadura del ejercicio 2017 atiende a la siguiente estructura:

<b>CUENTA ANUAL EJERCICIO 2017 – ESTRUCTURA</b>	
<b>A. BALANCE</b>	<i>Estado de fondos que refleja la <u>situación del patrimonio de la Universidad a 31 de diciembre de 2017.</u></i>
<b>B. CUENTA DEL RESULTADO ECONÓMICO-PATRIMONIAL</b>	<i>Recoge el ahorro o desahorro referido al ejercicio económico, resultante de la <u>variación de los fondos propios</u> de la Universidad producida en dicho período (por diferencia entre los ingresos y beneficios y los gastos y pérdidas de carácter económico-patrimonial).</i>
<b>C. ESTADO DE LIQUIDACIÓN DEL PRESUPUESTO</b>	<i>Comprende el conjunto de estados donde se recoge la <u>información sobre la ejecución del Presupuesto de 2017.</u></i>
<b>D. MEMORIA</b>	<i>Contiene <u>información complementaria</u> de carácter financiero –comparativa y aclaratoria-, y el estado del <u>Remanente de Tesorería.</u> Desde 2013 se incluyen el "Estado de conciliación del Resultado Presupuestario con el Resultado Económico-patrimonial", las "Bases de presentación de las Cuentas Anuales", "Principios contables y normas de valoración", y otra información sobre la organización de la Universidad (actividad desarrollada, normativa aplicable y estructura), el "Cuadro de Financiación", y los estados sobre personal y contratación.</i>

Y que se desagrega resumidamente en la información que se refiere a continuación.

## A. BALANCE:

El Balance informa sobre el patrimonio tanto en su concreción (Activo) como en su origen, es decir, respecto a las fuentes que han hecho posible la concreción (Pasivo). Hay, pues, en él una doble visión (partida doble) de una misma realidad económica: el patrimonio de la Universidad.

El conjunto de bienes y derechos de la Universidad de Extremadura alcanza la cifra de 223.124.795,45 euros al cierre de 2017 (239.672.308,64 euros en 2016). La mayor parte del activo se halla integrado por el inmovilizado y que se corresponde sustancialmente con el material referido a terrenos y construcciones. En el pasivo se recoge la partida de **Patrimonio en adscripción**, por importe de 189.836.452,88 euros que refleja los fondos propios por la regularización que se produjo en el año 2013 en los bienes inmuebles de esta naturaleza; la partida de **Provisiones para riesgos y gastos** refleja la registrada como consecuencia del estudio actuarial realizado. En cuanto a la **Cuenta de Resultados** del ejercicio muestra, con criterio de devengo, los resultados del ejercicio 2017, coincidiendo su saldo con la información proporcionada en la **Cuenta del Resultado Económico-Patrimonial**.

El peso de cada una de las partidas del Activo y Pasivo, al finalizar el ejercicio 2017, se aprecia en los siguientes gráficos:

### ACTIVO:

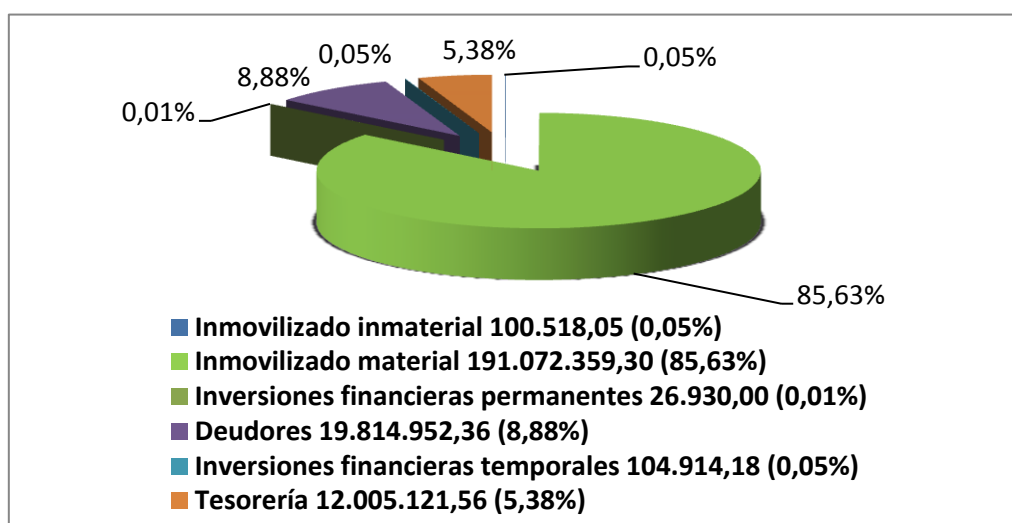

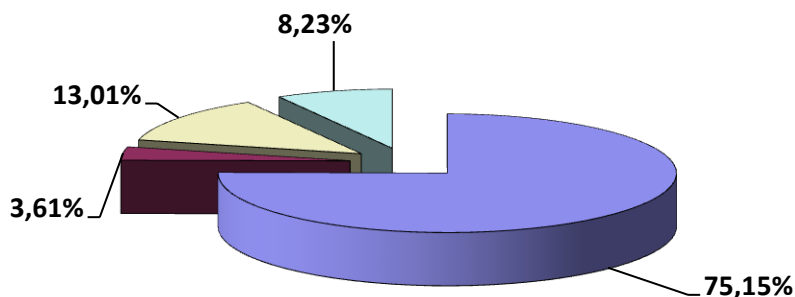
**PASIVO:**

- **Fondos propios: Patrimonio + Rdo ejer. anteriores + Rdos ejer.**  
167.684.621,57 (75,15%)
- **Provisiones riesgos y gastos** 8.061.839,01 (3,61%)
- **Deudas exigibles (Acreedores) largo plazo** 29.017.441,32 (13,01%)
- **Deudas exigibles (Acreedores) corto plazo** 18.360.893,55 (8,23%)

Como puede advertirse, **el Balance se estructura a través de dos masas patrimoniales**, desarrolladas cada una de ellas en agrupaciones que representan elementos patrimoniales homogéneos:

- a) **Activo**, que refleja el conjunto de bienes y derechos de la Universidad, así como los posibles gastos diferidos.
- b) **Pasivo**, integrado por las deudas exigibles por terceros y los fondos propios de la Universidad.

El Activo, a su vez, se ordena atendiendo a su **grado de liquidez**, distinguiéndose dos partidas fundamentales: **el inmovilizado y el activo circulante**. El inmovilizado es el conjunto de elementos patrimoniales, tangibles e intangibles de carácter permanente, que no está destinado a la venta. El Activo circulante se caracteriza porque sus elementos no tienen vocación de permanencia, siendo su vida normal inferior a un año.

La masa patrimonial de mayor importe del Activo es el inmovilizado<sup>1</sup>, dentro del cual cabe distinguir en nuestro documento las siguientes partidas:

- **Inmovilizado inmaterial:** que es el conjunto de bienes intangibles y derechos susceptibles de valoración económica (gastos de I+D cuya rentabilidad económico-comercial haya sido asegurada), y que constituye el 0,05 por 100 del total del activo.

- **Inmovilizado material:** conformado por el conjunto de elementos patrimoniales tangibles, muebles o inmuebles que se utilizan de forma continuada en la prestación del servicio con una vida útil que trasciende al ejercicio económico (terrenos construcciones, instalaciones técnicas y maquinaria, utillaje y mobiliario, equipos para procesos de información, entre otros). Es la partida más importante del activo, alcanzando un 85,63 por 100.

#### **Bienes inmuebles.**

En el ejercicio 2013 se procedió a afrontar una última fase respecto de la actualización del inventario de bienes inmuebles, realizando los ajustes oportunos para la completa regularización en las Cuentas Anuales del inventario de estos bienes que afectan a las rúbricas 220 (“Terrenos y bienes naturales”), 221 (“Construcciones, obra civil”) y 222 (“Instalaciones técnicas”), tomando como base el trabajo realizado por una empresa tasadora independiente, consistente en la adecuación de la valoración de este inventario a los principios contables públicos (precio de adquisición o coste)<sup>2</sup> a la distinción en el epígrafe de construcciones entre obra civil e instalaciones técnicas, con el fin de poder aplicar a cada uno de ellos los correspondientes coeficientes de amortización para obtener la amortización acumulada de los mismos. De esta forma, frente a ejercicios anteriores, estos epígrafes aparecen en el Balance por su precio de coste, habiéndose registrado por primera vez desde 2013 en las cuentas oportunas (282.1 y 282.2) las amortizaciones acumuladas correspondientes a los mismos.

Se enmarcaba la regularización en el proceso de actualización del inventario de la Universidad, contemplado como línea de actuación prioritaria en el Plan Operativo de la Gerencia,

---

<sup>1</sup> La característica más importante de estos bienes es su Amortización o la repercusión del coste de la depreciación. Se calcula en función de la vida útil y se imputa al resultado económico-patrimonial del ejercicio, constituyendo un fondo que figurará en el balance con signo negativo.

<sup>2</sup> De acuerdo con la aplicación de los principios contables públicos, los bienes adquiridos a título oneroso deben registrarse por el precio de adquisición, mientras que los bienes cedidos o adscritos recibidos se deben registrar, respectivamente, por el valor venal en el momento de la cesión y por el valor neto contable por el figuraba en la contabilidad del sujeto adscribiente.

con la finalidad de mejorar la gestión del patrimonio y para que los Estados Anuales reflejen la imagen fiel del mismo.

Por lo que respecta al ejercicio 2017, los terrenos quedan valorados (precio de coste) en el Balance a 31 de diciembre de 2017 en 20.226.181 euros, las construcciones por 149.665.770 euros (con una amortización acumulada de 26.131.451 euros), las construcciones en curso por 6.879 euros, las Instalaciones Técnicas en 62.537.853 euros (la amortización acumulada de 39.754.702 euros), resultando un valor contable neto a finales del ejercicio 2017 de **166.550.530** euros.

### **Bienes muebles.**

En el ejercicio 2013 se llevó a cabo una primera depuración del inventario de estos bienes gracias a la implantación del módulo de gestión de inventario, impulsado desde la Gerencia, integrado en el sistema económico de la Universidad (Universitas XXI) que permitió el cálculo de las amortizaciones acumuladas.

Sobre la base de esta depuración se realizó la regularización en el Balance y la Cuenta de Resultado Económico-patrimonial del ejercicio 2013, relativos a la conciliación de los epígrafes correspondientes a estos bienes, con la información registrada a 31 de diciembre en el nuevo módulo de gestión de inventario.

Por lo que respecta al ejercicio 2017, los bienes muebles están valorados en el Balance a 31 de diciembre de 2017 en 141.141.875 euros, resultando tras deducir la amortización acumulada de 116.620.044 euros, un valor contable neto a finales del ejercicio de **24.521.831** euros.

Todo ello sin perjuicio, en su caso, del posible ajuste que posteriormente pudiera derivarse de la comprobación física y documental de los distintos elementos que componen la información existente en el nuevo sistema a 31 de diciembre de 2013, cuando sea posible a la Universidad afrontar los trabajos correspondientes a dichas actuaciones.

En el ejercicio 2015 se dictó la Instrucción 2/2015, de 23 de julio, de la Gerencia, por la que se establecieron las normas sobre el procedimiento para la gestión del inventario de la Universidad (bienes muebles e inmuebles), a raíz de la implantación del componente correspondiente del sistema Universitas XXI-Económico.

- **Inmovilizado financiero:** constituido por las inversiones financieras permanentes en sociedades mercantiles, y que constituye el 0,01 por 100.

El Activo Circulante se integra por las siguientes cuentas:

- **Deudores:** reflejan un crédito con un tercero de vencimiento a corto plazo. Es el 8,88 por 100 del Activo.

Con el fin de minimizar los riesgos, la Universidad adoptó desde el ejercicio 2013 el criterio general de los auditores externos privados de provisionar la totalidad de los deudores presupuestarios correspondientes a ejercicios cerrados.

Con este criterio general, la dotación del ejercicio 2017 a la provisión para insolvencias ha ascendido al importe de 1.094.466,65 euros, registrados como gastos en la Cuenta del resultado económico-patrimonial, produciéndose también una reversión por importe de 385.799,05 euros registrados como ingresos, siendo el importe consignado en el epígrafe “provisiones” del Balance de **6.672.652,32** euros, que se muestra disminuyendo el saldo de Deudores de la Universidad.

En el ámbito presupuestario, este importe de la provisión registrada, 6.672.652,32 euros, se ha deducido, asimismo, del remanente de tesorería, tal y como establece la normativa presupuestaria aplicable.

Por otro lado, hay que destacar en el ejercicio 2017 que el saldo del epígrafe Deudores del Balance a 31 de diciembre de 2017, incluye el de los Deudores a corto plazo por aplazamiento y fraccionamiento por importe de 1.953.898,16 euros, correspondiente a los plazos 7º, 8º, 9º y 10º de la matrícula del curso 2017/2018, con vencimiento en el ejercicio 2018. El *Decreto 106/2017, de 11 de julio, por el que se fijan los precios públicos de enseñanzas conducentes a la obtención de títulos oficiales en la Universidad de Extremadura para el curso académico 2017/2018* (DOE de 12 de julio de 2017) modificó en materia de plazos, la sistemática de aplazamientos que el Decreto anterior tenía establecido para el pago de los precios públicos de matrícula del curso, ofreciendo la posibilidad de que los alumnos puedan fraccionar el pago en diez plazos: seis de ellos con vencimiento dentro del ejercicio 2017 y otros cuatro con vencimiento en 2018 (el 7º plazo, entre el 1 y el 15 de enero de 2018, el 8º plazo, entre el 1 y el 15 de febrero, el 9º plazo, entre el 1 y el 15 de marzo y el 10º plazo, entre el 1 y el 15 del mes de abril).



Hasta el curso 2013/2014 existió el fraccionamiento en dos plazos (ambos dentro del ejercicio corriente). En el curso 2014/2015 se amplió a cinco plazos (tres con vencimiento en el ejercicio corriente y dos en el siguiente). En el curso 2015/2016 se amplió a seis plazos (cuatro con vencimiento en el ejercicio corriente y dos en el siguiente). En el curso 2017/2018 se amplió a diez plazos (seis con vencimiento en el ejercicio corriente y cuatro en el siguiente).

Respecto al ámbito presupuestario debe señalarse que el saldo de la cuenta 443 “Deudores a corto plazo por aplazamiento y fraccionamiento” (1.953.898,16 euros) no forma parte del remanente de tesorería a 31-12-2017, al no constituir un componente del mismo conforme a la normativa contable de aplicación.

- **Tesorería:** incluye las disponibilidades líquidas. Suponen el 5,38 por 100.

El Pasivo se ordena atendiendo a su **grado de exigibilidad**, distinguiéndose tradicionalmente entre **fondos propios y ajenos**:

- Son **Fondos propios** el patrimonio, los resultados de ejercicios anteriores y el resultado del ejercicio 2017.

El pasivo del balance recoge como fondos propios un total de 167.684.621,57 euros (frente a 184.208.857,34 euros en 2016). Suponen el 75,15 por 100 del total del pasivo.

- **Provisiones para riesgos y gastos.** Teniendo en cuenta el estudio realizado por actuarios independientes, en el año 2017 se ha dotado la correspondiente provisión para cubrir los riesgos por premios de jubilación de los empleados de la Universidad. Este epígrafe del pasivo del Balance supone un 3,61 por 100.

- Los **Fondos Ajenos** se clasifican en Acreedores a largo plazo (endeudamiento por inversiones, por ejemplo –anticipos reembolsables por fondos FEDER–), que constituye el 13,01 por 100; y Acreedores a Corto plazo, de vencimiento inferior al año y que se identifican con el pasivo circulante. Estos últimos pueden ser tanto presupuestarios (obras, suministros, servicios y gastos presupuestarios en general) como no presupuestarios, que suponen un porcentaje del 8,23 por 100.

El epígrafe de acreedores a corto plazo incluye los correspondientes a los ajustes por periodificación de ingresos de matrícula e investigación, pagas extras devengadas y no abonadas a los empleados, así como los acreedores por gastos pendientes de aplicar al presupuesto.

Los fondos ajenos, en su totalidad, constituyen el 21,23 por 100 del Pasivo.

## **B. CUENTA DE RESULTADO ECONÓMICO-PATRIMONIAL:**

La cuenta del Resultado económico-patrimonial es un estado de flujos que comprende, con la debida separación, **los ingresos y beneficios del ejercicio, los gastos y pérdidas del mismo y, por diferencia, el resultado, ahorro o desahorro bruto**. En definitiva, es la variación de los fondos propios de la Universidad durante el ejercicio 2017.

Conviene precisar que el Resultado económico-patrimonial se calcula, conforme a la normativa vigente, sobre la base del principio de devengo<sup>3</sup>, según el cual la imputación temporal de gastos e ingresos debe hacerse en función de la corriente real de bienes y servicios que los mismos representan y no en el momento en que se produzca la corriente monetaria o financiera derivada de aquéllos. Así, a 31 de diciembre de 2017, han sido reconocidos determinados gastos –devengados y no vencidos- para los que si bien no había sido reconocida la obligación presupuestaria, había tenido lugar la corriente real, es decir la entrega del bien y la prestación del servicio.

El Resultado económico-patrimonial presenta diferencias con respecto al presupuestario, toda vez que, además de las razones ya expuestas, existen gastos económicos, como las depreciaciones sistemáticas de los activos fijos o amortizaciones, que en ningún caso van a originar un gasto presupuestario, en la medida en la que no implican salidas de tesorería por parte de la Universidad de Extremadura. Asimismo, en el resultado económico patrimonial figuran las provisiones para insolvencias que tampoco son gastos presupuestarios. De otro lado, existen gastos presupuestarios, como los de inversión en inmovilizado material que no constituyen un gasto de resultado económico-patrimonial.

La cuenta de resultado nos indica en qué medida se está prestando el servicio (realizando gastos) conforme a la capacidad financiera que en este ejercicio tiene la Universidad. Es decir, que los registros de la cuenta de resultados responden más a una preocupación por la solvencia y el equilibrio financiero de la institución que a la necesidad de conocer la eficacia, eficiencia y economía que cada institución alcanza anualmente en su comportamiento productivo.

---

<sup>3</sup> Igualmente debe resaltarse que los gastos en contabilidad patrimonial deben atender al principio de prudencia, contabilizando no sólo los elementos realizados, sino también, desde que se tenga conocimiento de los mismos, aquellos que supongan riesgos previsibles o pérdidas eventuales, con origen en el ejercicio o en otro anterior.

Atendiendo a estas consideraciones, en el transcurso del año 2017 la Universidad de Extremadura ha obtenido un total de ingresos por 144.772.494,61 euros, frente a 161.296.730,38 euros de gastos. La diferencia entre ambos flujos económicos supone un desahorro de 16.524.235,77 euros, frente a un desahorro de 9.024.475,66 euros del año 2016. Esta cantidad se incorpora, como resultado del ejercicio, al balance.

El desahorro, superior al del ejercicio anterior, se debe fundamentalmente, en este año a: gastos y pérdidas de otros ejercicios por la modificación de la vida útil asociada a la cuenta 223 (Maquinaria), menores ingresos de prestaciones de servicios, la dotación a la amortización del inmovilizado material y mayores transferencias corrientes.

**CUENTAS ANUALES UEX 2017**  
**B. CUENTA DEL RESULTADO ECONÓMICO PATRIMONIAL**

- Variación de los Fondos Propios
- Diferencia entre ingresos y gastos

**CUENTA DEL RESULTADO ECONÓMICO-PATRIMONIAL**

<b>BALANCE</b>		<b>DEBE</b>	<b>PASIVO</b>
<b>DEBE (ACTIVO)</b>	<b>HABER (PASIVO)</b>		
Inmovilizado	Fondos propios	<b>Gastos:</b> 161.296.730,38	<b>Ingresos:</b> 144.772.494,61
Deudores	<u>resultado del ejercicio</u>		<b>Desahorro: 16.524.235,77</b>
Tesorería	<b>-16.524.235,77</b>		
	Deudas exigibles		

*Note: An orange dashed arrow points from the 'Desahorro' value in the Income Statement to the 'resultado del ejercicio' value in the Balance Sheet.*

### C. ESTADO DE LIQUIDACIÓN DEL PRESUPUESTO.

Resulta relevante en cuanto que recoge la ejecución del Presupuesto de 2017 desde lo aprobado inicialmente hasta lo realmente reconocido o comprometido. En este sentido, la liquidación del presupuesto es parte especial de la Cuenta General y pone de manifiesto:

- **Respecto al presupuesto de ingresos:** las previsiones iniciales, sus modificaciones, las previsiones definitivas, los derechos reconocidos, los anulados y cancelados, los derechos reconocidos netos, los recaudados netos, los derechos pendientes de cobro y el exceso o defecto sobre la previsión.

- **Respecto al presupuesto de gastos:** los créditos iniciales, sus modificaciones, los créditos definitivos, los gastos autorizados y comprometidos, las obligaciones reconocidas, los pagos realizados, las obligaciones pendientes de pago y los remanentes de crédito.

#### • Liquidación del estado de INGRESOS.

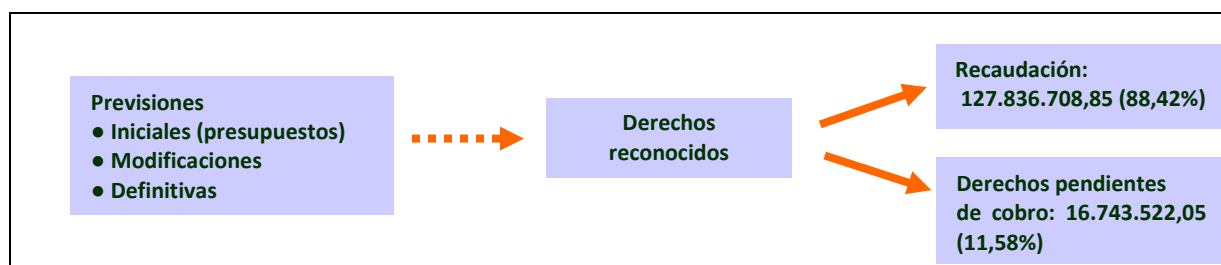

CAPÍTULOS	PREVISIONES DEFINITIVAS	DERECHOS RECONOCIDOS (INGRESOS)	%
CAP. 3: TASAS, PRECIOS PÚBLICOS Y OTROS INGRESOS	30.964.368,87	28.729.021,17	92,78%
CAP. 4: TRANSFERENCIAS CORRIENTES	100.067.923,95	97.488.910,24	97,42%
CAP. 5: INGRESOS PATRIMONIALES	646.219,97	646.387,90	100,03%
CAP. 7: TRANSFERENCIAS DE CAPITAL	20.211.301,09	17.708.166,59	87,62%
CAP. 8: ACTIVOS FINANCIEROS (PRÉSTAMOS)	36.000,00	7.745,00	21,51%
CAP. 8: ACTIVOS FINANCIEROS (REMANENTE DE TESORERÍA AFECTADO)	22.062.999,48		
CAP. 8: ACTIVOS FINANCIEROS (REMANENTE DE TESORERÍA GENÉRICO)	-2.132.165,00		
<b>TOTAL</b>	<b>171.856.648,36</b>	<b>144.580.230,90</b>	<b>84,13%</b>
<b>EJECUCIÓN PREVISIONES DEFINITIVAS SIN CAPITULO 8 (REMANENTE TESORERÍA)</b>	<b>151.925.813,88</b>	<b>144.580.230,90</b>	<b>95,17%</b>
<b>EJECUCIÓN RESPECTO PREVISIONES INICIALES</b>	<b>140.037.794,00</b>	<b>144.580.230,90</b>	<b>103,24%</b>

Nota: el porcentaje indica el grado de ejecución de cada uno de los capítulos de la clasificación económica o, en su caso, del total, sobre las previsiones definitivas o, en su caso, de las previsiones iniciales.

**Primero.** El presupuesto inicial de la Universidad ascendió a 140.037.794 euros. Estos créditos experimentaron modificaciones por importe neto de 31.818.854,36 euros, conforme al siguiente desglose: 22.062.999,48 euros correspondientes a la incorporación de crédito financiados con remanentes de tesorería, y 9.755.854,88 euros a créditos generados por nuevos ingresos. Con ello, el presupuesto definitivo se eleva a **171.856.648,36** euros.

**Segundo.** Del total de derechos reconocidos netos (**144.580.230,90** euros), se han recaudado en el ejercicio 127.836.708,85 euros (88,42%), quedando pendiente de cobro 16.743.522,05 euros (11,58%), de los cuales el 36,46% corresponde a tasas, precios públicos y otros ingresos, el 38,81% corresponden a transferencias corrientes y de capital de la Administración Autonómica, y el 3,27% a transferencias de capital de Ministerio.

**Tercero.** Los derechos reconocidos suponen un ligero aumento del 3,64% con respecto al ejercicio anterior, debido principalmente a los ingresos de proyectos de investigación del Plan Regional de Investigación y de las devoluciones de IVA de ejercicios anteriores realizadas por la Agencia Estatal de Administración Tributaria.

**Cuarto.** Grado de realización de los ingresos presupuestarios (cifras en miles de euros):

- El **Capítulo 3 “Tasas, precios públicos y otros ingresos”** experimenta una disminución global (-2.235), debido a un reconocimiento de derecho inferior en las previsiones, fundamentalmente en derechos de matrículas en enseñanza oficial (-2.086), contratos y convenios art. 83 LOU (-141), una menor recaudación en tasas administrativas (-95) y en derechos de matrículas por títulos propios (-25).
- En el **Capítulo 4 “Transferencias corrientes”** (-2.579), destaca la menor realización del Capítulo en el artículo 45, transferencias corrientes procedentes de la Comunidad Autónoma de Extremadura (-1.522), por no asumirse en el ejercicio 2017 el compromiso inicial de la Consejería de Educación que estaba previsto en el presupuesto de ingreso (-1.178), y por el ajuste al gasto real de la financiación de las plazas vinculadas y de las jubilaciones anticipadas (-344). También, la menor captación de fondos correspondiente a los programas de movilidad (-1.063).

- El **Capítulo 5 “Ingresos patrimoniales”** (+0,2), se produce un ligero aumento de las previsiones definitivas. Aunque se produce un reconocimiento de derecho inferior a las previsiones en concesiones administrativas (-136), hay un aumento motivado por la aplicación del ajuste definitivo del porcentaje de prorrata general de deducción de IVA soportado en el “sector común” (+153).
- En el **Capítulo 7 “Transferencias de capital”** (-2.500), se produce una disminución del grado de realización de los ingresos, fundamentalmente por el Plan Estatal de Investigación (-2.057) y las transferencias de la Comunidad Autónoma de Extremadura (-499), relativas a Plan Regional de Investigación (-428) –proyectos investigación (-154), ayudas a grupos de investigación (-144), formación del personal investigador (-130)-.
- El **Capítulo 8 “Activos Financieros”** (préstamos) (-28), experimenta una disminución por menores devoluciones de préstamos concedidos.
- El **Capítulo 8 “Activos Financieros”** (remanentes de tesorería) (+22.063), es el remanente de tesorería afectado que existía al 31 de diciembre de 2016, con el que se ha financiado el expediente de incorporación de remanentes de crédito del ejercicio 2016 al 2017.

En resumen, el grado de realización global de ingresos ha sido del 84,13%, del que debe señalarse que se acercan al 100% en los casos de tasas, precios públicos y otros ingresos (92,78%, capítulo 3) y transferencias corrientes (97,42%, capítulo 4); se da un grado de realización inferior en el caso de transferencias de capital (87,62%, capítulo 7), por las reducciones producidas en ingresos finalistas; y en activos financieros (préstamos) (21,51%, capítulo 8); y superior en ingresos patrimoniales (100,03 %, capítulo 5), aun cuando tiene un peso exiguo en el total de ingresos.

CUENTAS ANUALES DEL EJERCICIO 2017  
C. ESTADO DE LIQUIDACIÓN DEL PRESUPUESTO



Liquidación del Presupuesto de Ingresos  
Derechos reconocidos

DERECHOS RECONOCIDOS: PESO SOBRE EL TOTAL (%)										
	2008	2009	2010	2011	2012	2013	2014	2015	2016	2017
CAP. 3: TASAS, PREC. P Y OTROS ING.	17,28	16,98	15,62	17,38	20,57	22,46	19,42	20,75	19,21	19,87
CAP. 4: TRANSF. CORRIENTES	58,5	63,79	58,38	67,71	69,06	67,60	65,16	66,58	69,36	67,43
CAP. 5: INGRESOS PATRIMONIALES	0,6	0,39	0,22	0,44	0,42	0,41	0,61	0,55	0,42	0,45
CAP. 7: TRANSF. DE CAPITAL	23,6	16,03	12,72	14,46	9,88	9,61	10,33	12,09	9,25	12,25
CAP. 8: ACTIVOS FINANCIEROS	0,02	0,02	0,02	0,01	0,07	0,02	0,02	0,03	0,02	0,01
CAP. 9: PASIVOS FINANCIEROS	-	2,79	13,04	-	-	-	4,46	-	1,75	-
<b>TOTAL</b>	<b>100,00</b>	<b>100,00</b>	<b>100,00</b>	<b>100,00</b>	<b>100,00</b>	<b>100,00</b>	<b>100,00</b>	<b>100,00</b>	<b>100,00</b>	<b>100,00</b>

Estructura de los ingresos presupuestarios  
2017 (origen de los fondos)

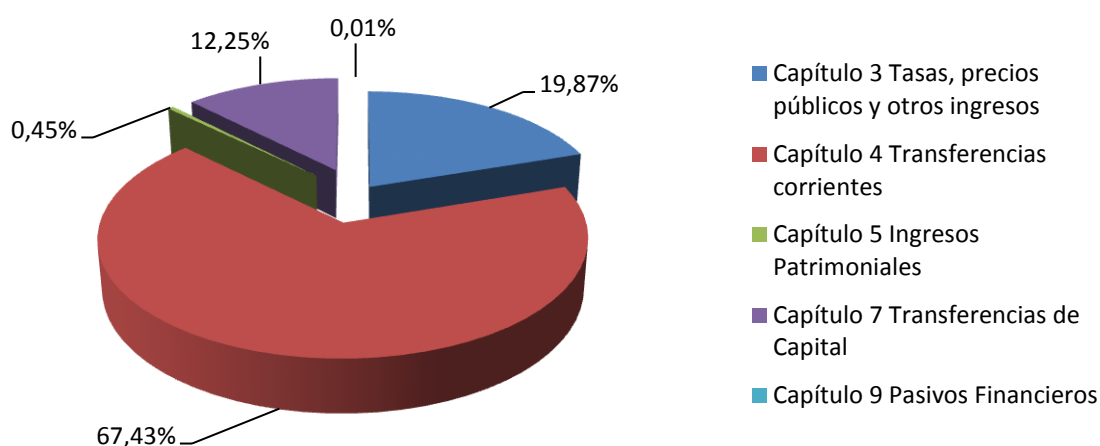



CUENTAS ANUALES DEL EJERCICIO 2017  
C. ESTADO DE LIQUIDACIÓN DEL PRESUPUESTO

Liquidación del Presupuesto de Ingresos  
Derechos reconocidos



INGRESOS: DERECHOS RECONOCIDOS (% VARIACIÓN)										
	2007-08	2008-09	2009-10	2010-11	2011-12	2012-13	2013-14	2014-15	2015-16	2016-17
CAP. 3: TASAS, PRECIOS P. Y OTROS ING.	4,27	-0,56	-0,85	-6,67	8,06	10,24	-8,99	0,39	-8,69	7,19
CAP. 4: TRANSF. CTES	6,09	10,35	-1,36	-2,72	-6,87	-1,16	1,48	1,73	2,72	0,76
CAP. 5: INGRESOS PATRIM.	-47,20	-34,64	-37,97	63,78	-11,22	-2,15	57,34	-11,02	-24,46	10,32
CAP. 7: TRANSF. DE CAP.	66,14	-31,25	-14,52	-4,60	-37,60	-2,84	14,37	16,52	-24,582	37,28
CAP. 8: ACTIVOS FINANC.	157,28	7,55	-1,75	-33,21	376,47	-72,61	4,08	88,19	-52,17	-66,12
CAP. 9: PASIVOS FINANC.	-	100,00	403,27	-100,00	-	-	100,00	-100,00	100,00	-
TOTAL	14,86	1,20	7,78	-16,12	-8,69	0,97	5,28	-0,43	-1,40	3,64

● Liquidación del estado de GASTOS.



CAPÍTULOS	CRÉDITOS DEFINITIVOS	OBLIGACIONES RECONOCIDAS (GASTOS)	%
<b>CAP. 1: GASTOS DE PERSONAL</b>	<b>101.700.900,31</b>	<b>100.752.829,80</b>	<b>99,07%</b>
<b>CAP. 2: GASTOS EN BIENES CORRIENTES Y SERVICIOS</b>	<b>15.451.852,92</b>	<b>14.420.969,20</b>	<b>93,33%</b>
<b>CAP. 3: GASTOS FINANCIEROS</b>	<b>32.935,00</b>	<b>32.927,43</b>	<b>99,98%</b>
<b>CAP. 4: TRANSFERENCIAS CORRIENTES</b>	<b>5.310.936,05</b>	<b>3.237.033,59</b>	<b>60,95%</b>
<b>CAP. 6: INVERSIONES REALES</b>	<b>48.745.296,08</b>	<b>21.038.857,22</b>	<b>43,16%</b>
<b>CAP. 8: ACTIVOS FINANCIEROS</b>	<b>36.000,00</b>	<b>10.200,00</b>	<b>28,33%</b>
<b>CAP. 9: PASIVOS FINANCIEROS</b>	<b>578.728,00</b>	<b>578.725,60</b>	<b>100,00%</b>
<b>TOTAL</b>	<b>171.856.648,36</b>	<b>140.071.542,84</b>	<b>81,50%</b>
<b>EJECUCIÓN RESPECTO A LAS PREVISIONES INICIALES</b>	<b>140.037.794,00</b>	<b>140.071.542,84</b>	<b>100,02%</b>

Nota: el porcentaje indica el grado de ejecución de cada uno de los capítulos de la clasificación económica, y en su caso del total de las obligaciones reconocidas, sobre los créditos definitivos o, en su caso, de las previsiones iniciales.

**Primero.** Del total de obligaciones reconocidas netas (**140.071.542,84** euros), se han pagado en el ejercicio 136.903.494,58 euros (97,74%, algo inferior al del ejercicio anterior que era del 98,03%), quedando pendiente de abono 3.168.048,26 euros (2,26%) que corresponden a capítulo 1 (1.024 miles de euros), capítulo 2 (855 miles de euros), capítulo 4 (2 miles de euros), y capítulo 6 (1.288 miles de euros).

**Segundo.** Las obligaciones reconocidas netas representan un aumento del 1,43 por 100 respecto al ejercicio anterior, debido a los gastos en infraestructura científico-técnica y a los relativos al Programa de Relaciones Internacionales.

**Tercero.** Grado de ejecución de los gastos presupuestarios (cifras en miles de euros):

- En el **Capítulo 1 “Gastos de personal”** (-948) se produce una menor ejecución motivada fundamentalmente por el gasto real de jubilaciones anticipadas (-755), de los cuales se produce en el subconcepto un remanente de crédito para gastos afectados que se incorporan al ejercicio de 2018 por importe de 470 miles de euros.
- La menor ejecución del **Capítulo 2 “Gastos corrientes en bienes y servicios”** (-1.031) obedece a los créditos generados y gastos de finales del ejercicio de 2017 que pueden ser imputados al ejercicio 2018, previa incorporación del correspondiente remanente de crédito, en virtud de la circular de cierre de 2017 (-531). El resto obedece a un gasto ejecutado menor al previsto, lo que refleja en el contexto del gasto corriente la aplicación de las medidas de austeridad y contención del gasto que se contemplan en las Normas de Ejecución Presupuestaria.
- El **Capítulo 3 “Gastos financieros”** (-0,01) presenta una ejecución del gasto ajustada al crédito definitivo.
- El **Capítulo 4 “Transferencias corrientes”** (-2.074) se debe a una menor ejecución que corresponde a créditos para gastos afectados que se incorporan al ejercicio 2018 [Programa de Relaciones Internacionales (-815), Fundación Universidad-Sociedad (-178), ayudas acción social y otros (-112)], y el resto obedece a una menor captación de fondos respecto a los inicialmente previstos (-969) [entre ellos, el Programa de Relaciones Internacionales].
- El **Capítulo 6 “Inversiones reales”** (-27.706) tiene igualmente una menor ejecución que corresponde a créditos para gastos afectados que se incorporan al ejercicio 2018 (-23.162)[infraestructura científica y universitaria (4.044); I+D+i (19.118)]. El resto obedece a una menor captación de fondos respecto a los inicialmente previstos en plan estatal de investigación y plan regional de investigación, como se detalla en el capítulo 7 correspondiente de ingresos.
- El **Capítulo 8 “Activos financieros”** (-26) presenta la menor ejecución correspondiente a anticipos reintegrables al personal.
- El **Capítulo 9 “Pasivos financieros”**, presenta una ejecución del gasto ajustada al crédito definitivo.

En resumen, el grado de ejecución de gastos ha sido del 81,50 por ciento. Se aprecia un grado muy elevado de ejecución de los gastos de personal, gastos corrientes en bienes y servicios, gastos financieros y pasivos financieros (capítulos 1, 2, 3 y 9), que superan o alcanzan el 93 por ciento sobre los créditos definitivos. Por otro lado, las transferencias corrientes (capítulo 4, 60,95%) y las inversiones reales (capítulo 6, 43,16%) experimentan un grado de ejecución inferior como consecuencia de remanentes de créditos para gastos afectados que se incorporan al ejercicio de 2018 o a una menor captación de fondos respecto a los inicialmente previstos. Finalmente, la menor ejecución de gastos de activos financieros (capítulo 8, 28,33%), de escasa cuantía en términos absolutos, se corresponde con el gasto real final producido con respecto a la previsión del ejercicio.

CUENTAS ANUALES DEL EJERCICIO 2017  
C. ESTADO DE LIQUIDACIÓN DEL PRESUPUESTO

Liquidación del Presupuesto de Gastos



OBLIGACIONES RECONOCIDAS: PESO SOBRE EL TOTAL (%)										
	2008	2009	2010	2011	2012	2013	2014	2015	2016	2017
CAP. 1: GASTOS DE PERSONAL	57,82	66,06	64,80	65,34	68,44	64,32	69,52	65,29	74,06	71,93
CAP. 2: GASTOS EN B. Y SERV.	8,43	9,34	9,71	10,05	10,52	10,32	10,39	9,71	10,46	10,30
CAP. 3: GASTOS FINANCIEROS	-	-	-	-	0,06	0,05	0,04	0,18	0,03	0,02
CAP. 4: TRANSF. CORRIENTES	2,34	2,30	2,14	2,60	2,18	1,79	1,92	1,68	1,66	2,31
CAP. 6: INVERSIONES REALES	31,34	22,16	23,21	21,91	18,15	21,45	17,55	22,78	13,39	15,02
CAP. 7: TRANSF. DE CAPITAL	0,04	0,12	-	-	-	-	0,03	-	-	-
CAP. 8: ACTIVOS FINANCIEROS	0,03	0,02	0,05	0,01	0,11	0,02	0,02	0,02	0,01	0,01
CAP. 9: PASIVOS FINANCIEROS	-	-	0,09	0,09	0,55	2,05	0,52	0,34	0,38	0,41
TOTAL	100,00	100,00	100,00	100,00	100,00	100,00	100,00	100,00	100,00	100,00

## Estructura de los gastos presupuestarios 2017 (aplicación de los fondos)

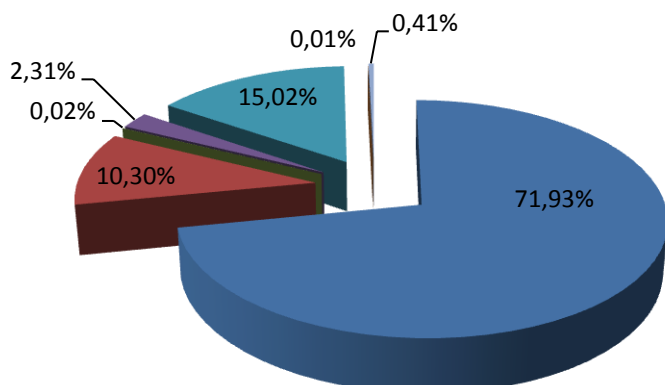

- Cap. 1. Gastos de Personal (71,93%)
- Cap. 2. Gastos en bienes corrientes y servicios (10,30%)
- Cap. 3. Gastos Financieros (0,02%)
- Cap. 4. Transf. Corrientes (2,31%)
- Cap. 6. Inversiones Reales (15,02%)
- Cap. 8. Activos financieros (0,01%)
- Cap. 9. Pasivos financieros (0,41%)

### CUENTAS ANUALES DEL EJERCICIO 2017

#### C. ESTADO DE LIQUIDACIÓN DEL PRESUPUESTO

##### Liquidación del Presupuesto de Gastos Obligaciones reconocidas

GASTOS: OBLIGACIONES RECONOCIDAS (% VARIACIÓN)										
	2007-08	2008-09	2009-10	2010-11	2011-12	2012-13	2013-14	2014-15	2015-16	2016-17
CAP. 1: GASTOS DE PERSONAL	5,25	10,91	-0,72	-1,82	-5,09	2,75	2,99	-1,34	4,28	-1,50
CAP. 2: GASTOS EN B. Y SERV.	5,25	7,58	5,20	0,79	-5,13	7,31	-4,08	-1,83	-0,96	-0,20
CAP. 3: GASTOS FINANCIEROS	5.295,18	-87,25	-97,79	1.035,00	87.626,28	0,00	-25,93	369,28	-86,75	-10,26
CAP. 4: TRANSF. CORRIENTES	10,65	-4,43	-6,12	18,71	-24,23	-10,25	2,58	-8,21	-9,24	41,20
CAP. 6: INVERSIONES REALES	75,85	-31,36	6,03	-8,09	-24,93	29,19	-22,01	36,30	-45,95	13,75
CAP. 7: TRANSF. DE CAP.	102,88	153,00	-100,00	-	-	-	100,00	-100,00	-	-
CAP. 8: ACTIVOS FINANCIEROS	302,91	-31,33	209,03	-78,75	718,72	-84,06	4,08	38,98	-55,81	-34,62
CAP. 9: PASIVOS FINANCIEROS	-	-	100,00	-	455,33	309,18	-75,75	-27,05	2,95	10,18
<b>TOTAL</b>	<b>20,61</b>	<b>-2,92</b>	<b>1,21</b>	<b>-2,62</b>	<b>-9,38</b>	<b>9,33</b>	<b>-4,71</b>	<b>5,06</b>	<b>5,06</b>	<b>1,43</b>

## ● **Resultado presupuestario.**

El estado del resultado presupuestario pretende examinar en qué medida los recursos obtenidos a lo largo del ejercicio económico han sido suficientes para atender las necesidades surgidas a lo largo del mismo. Representa, por tanto, una magnitud de relación global de los gastos y los ingresos en el ejercicio económico de 2017 (del 1 de enero al 31 de diciembre).

El resultado presupuestario pone de manifiesto las siguientes magnitudes:

- **Resultado presupuestario del ejercicio**, calculado como la diferencia entre los derechos reconocidos netos (ingresos presupuestarios, excluidos los derechos derivados de la emisión y creación de pasivos financieros) y las obligaciones reconocidas netas (gastos presupuestarios, excluidos los derivados de la amortización y reembolso de pasivos financieros), imputados al presupuesto del ejercicio, correspondientes a la realización de operaciones no financieras y de activos financieros. En definitiva, la diferencia entre los capítulos I al VIII en los estados de ingresos y gastos, se cuantifica **5.087.413,66** euros (frente a **-512.935,22** euros del año 2016).

En el resultado presupuestario, los derechos reconocidos netos incluyen el total de derechos reconocidos durante el ejercicio minorado por el total de derechos anulados, los cancelados por insolvencias y otras causas, y los cancelados en especie durante el mismo.

- La **variación neta de pasivos financieros**, obtenida por diferencia entre los derechos reconocidos netos y las obligaciones reconocidas netas por este tipo de operaciones (capítulo noveno de los estados de ingresos y de gastos). Indica, con valor positivo, un aumento del endeudamiento mientras que con signo negativo presenta una disminución del mismo. Se cuantifica en **-578.725,60** euros (**1.909.686,85** euros en 2016).

- El **saldo presupuestario del ejercicio**, como agregación del resultado presupuestario y la variación neta de pasivos financieros, es de **4.508.688,06** euros (frente a **1.396.751,63** euros de 2016), que supone que los ingresos liquidados fueron superiores la obligaciones liquidadas en el ejercicio,

debido a la ejecución de gastos con financiación afectada respecto al cual el ritmo de ejecución del gasto ha sido inferior al de los derechos reconocidos en el año.

El saldo presupuestario del ejercicio, eliminando el derivado de la gestión de la investigación, infraestructura y otros gastos con financiación afectada, se ha estimado en **2.302.407,68** euros (- **778.368,10** euros en 2016).

ESQUEMA

CONCEPTOS	DERECHOS RECONOCIDOS	OBLIGACIONES RECONOCIDAS
CAPITULO I		100.752.829,90
CAPÍTULO II		14.420.969,20
CAPÍTULO III	28.729.021,17	32.927,43
CAPÍTULO IV	97.488.910,24	3.237.033,59
CAPÍTULO V	646.387,90	
<b>TOTAL OPERACIONES CORRIENTES</b>	<b>126.684.319,31</b>	<b>118.443.760,02</b>
<b>AHORRO</b>	<b>8.420.559,29</b>	
CAPÍTULO VI		21.038.857,22
CAPÍTULO VII	17.708.166,59	
<b>TOTAL OPERACIONES DE CAPITAL</b>	<b>17.708.166,59</b>	<b>21.038.857,22</b>
<b>CAPACIDAD O NECESIDAD DE FINANCIACIÓN</b>	<b>5.089.868,66</b>	
CAPÍTULO VIII	7.745,00	10.200,00
<b>RESULTADO PRESUPUESTARIO</b>	<b>5.087.413,66</b>	
CAPÍTULO IX		578.725,60
<b>VARIACIÓN NETA DE PASIVOS FINANCIEROS</b>	<b>-578.725,60</b>	
<b>SALDO PRESUPUESTARIO DEL EJERCICIO</b>	<b>4.508.688,06</b>	
<b>AJUSTE POR GESTIÓN DE LA INVESTIGACIÓN, INFRAESTRUCTURAS Y OTROS INGRESOS FINALISTAS AFECTADOS</b>		
<b>SALDO PRESUPUESTARIO AJUSTADO DEL EJERCICIO</b>	<b>2.302.407,68 euros</b>	

## **D. MEMORIA.**

La Memoria completa, amplia y comenta la información contenida en el Balance, la Cuenta del Resultado Económico-Patrimonial y el Estado de liquidación del presupuesto.

Entre esta información se recoge el Remanente de Tesorería existente a final del ejercicio, que **mide el excedente de la Universidad de Extremadura disponible para financiar el gasto presupuestario del ejercicio siguiente**. El Remanente de Tesorería es el resultado de la suma y diferencia de tres componentes: los derechos pendientes de cobro al final del ejercicio, una vez minorados con los saldos deudores de dudoso cobro (17.728.305,18 euros), los fondos líquidos de tesorería (12.110.035,74 euros) y las obligaciones pendientes de pago al final del ejercicio (6.017.468,95 euros), y que nos permite cuantificarlo en 23.820.871,97 euros [sin la minoración de los saldos deudores de dudoso cobro (6.672.652,32 euros) asciende a 30.493.524,29 euros].

Una vez calculado el remanente de tesorería del ejercicio podemos dividirlo en afectado y no afectado o genérico. La primera de estas dos magnitudes es una excepción al principio de desafectación de los ingresos públicos pues vincula unos determinados ingresos, llamados finalistas, a la realización de unos gastos concretos, denominados gastos con financiación afectada. De esta manera, por la unión de unos ingresos a unos determinados gastos, la Universidad puede obtener un remanente afectado al cumplimiento de una serie de obligaciones impuestas por los órganos o entes que financian los mencionados ingresos. Así, por ejemplo, el remanente afectado de ingresos puede incluir derechos liquidados derivados de cursos, contratos del artículo 83 de la LOU, transferencias de capital para atenciones extraordinarias y proyectos de investigación.

Calculado el remanente afectado (25.266.911,04 euros), no hay más que restarlo del total del remanente de tesorería del ejercicio para obtener el remanente no afectado, también denominado genérico, por importe de **-1.446.039,07 euros**<sup>4</sup>, debido a la insuficiente financiación básica de la Universidad y que denota su frágil equilibrio ante cualquier eventualidad respecto a los compromisos adquiridos.

---

<sup>4</sup> El remanente genérico, de resultar positivo, se consideraría una magnitud de libre disposición (en la parte que no se haya previsto que financie el presupuesto inicial del año siguiente), pudiendo ser aplicado en el ejercicio siguiente en cualquier tipo de gasto, sin más limitación que su importe. En este último caso, la mencionada aplicación se producirá a través de la materialización de las correspondientes modificaciones de crédito.



## CUENTAS ANUALES DEL EJERCICIO 2017

## D. MEMORIA

D3. ESTADO DEL REMANENTE DE TESORERÍA

- Diferencia entre los Derechos reconocidos pendientes de cobro (más Fondos líquidos) y las Obligaciones pendientes de pago
- Incluye Obligaciones y Derechos pendientes del ejercicio y de los ejercicios anteriores.



Para el cálculo del Remanente de Tesorería se ha tenido en cuenta la minoración de los Derechos pendientes de cobro con 6.672.652,32 euros, que se corresponden con saldos deudores de dudoso cobro.

● **Medidas adoptadas para la financiación del Remanente de Tesorería genérico.**

Con el fin de financiar el déficit aludido, los Presupuestos de la Universidad para el ejercicio 2018, aprobados en sesión del Consejo Social de 30 de mayo de 2018, si bien formalmente equilibrados, presentan un superávit de ingresos a liquidar en el ejercicio respecto a los créditos para gastos del mismos, por importe igual al del remanente de tesorería genérico negativo a 31 de diciembre de 2017 de 1.446.039,07 euros.

Teniendo en cuenta lo expuesto anteriormente, se declara que se ha cumplido con el objetivo de estabilidad presupuestaria, que conforme al artículo indicado se establece para las universidades en términos de equilibrio financiero.

### INDICADORES PRESUPUESTARIOS:

A los efectos de aportar información adicional respecto a la situación presupuestaria de la Universidad de Extremadura, se incluye a continuación un conjunto de indicadores obtenidos de las liquidaciones presupuestarias de 2010 a 2017, ambos inclusive, señalando el contenido y la composición de cada indicador.

Indicadores	Descripción	Composición	2010	2011	2012	2013	2014	2015	2016	2017
<i>Modificación del Presupuesto</i>	Indica el porcentaje de variación que sufre el presupuesto inicialmente aprobado. Un número excesivo reflejaría una falta de previsión	Total Modificaciones Presupuestarias netas de Gastos dividido entre el Total Presupuesto Inicial de Gastos	51%	49%	40%	42%	34%	32%	22%	23%
		Sin incorporación de remanentes de crédito	22%	7%	1%	5%	11%	9%	8%	7%
<i>Grado de ejecución de los gastos presupuestarios</i>	Compara el volumen de las obligaciones reconocidas en el período con los créditos definitivos. Un número bajo reflejaría una valoración presupuestaria ambiciosa en relación con las posibilidades reales de gestión, si bien matizado por la asincronía temporal de los gastos con financiación afectada	Total Obligaciones Reconocidas dividido entre el Total Presupuesto Definitivo de Gastos	69%	70%	71%	80%	79%	85%	82%	82%
<i>Grado de realización de los ingresos presupuestarios</i>	Compara el grado de realización de los derechos reconocidos y las previsiones definitivas. Un número bajo pondría en duda el equilibrio presupuestario.	Total Derechos Reconocidos dividido entre el Total Presupuesto Definitivo de Ingresos (sin Remanentes de Tesorería)	96%	94%	96%	97%	94%	97%	94%	95%

<b>Grado de cumplimiento de los gastos</b>	Pone de manifiesto la capacidad de pago	Total Pagos Ejercicio Corriente Dividido entre el Total de las Obligaciones Reconocidas	99%	99%	99%	98%	95%	97%	98%	98%
<b>Grado de cumplimiento de ingresos</b>	Pone de manifiesto el ritmo de cobro	Total de Recaudación Ejercicio Corriente Dividido entre el Total de Derechos Reconocidos	76%	79%	79%	91%	87%	87%	92%	88%
		Sin préstamos y anticipos para infraestructuras	87%	79%	79%	91%	92%	87%	91%	88%
<b>Tasa de acoplamiento entre Cobros y Pagos</b>	Refleja el grado de sincronía entre el grado de cumplimiento de ingresos y gastos	Total Recaudación Ejercicio Corriente dividido entre el Total de Pagos del Ejercicio Corriente	86%	78%	78%	84%	91%	85%	94%	93%

En términos generales se aprecia **una valoración presupuestaria** bastante ajustada como pone de manifiesto el primer indicador. El importe superior para el año 2010 se debió a una importante generación de crédito correspondiente al anticipo y préstamo recibido vía convenio para la construcción de los edificios de los institutos universitarios de investigación. Y en cuanto al año 2017 (23% y 7%), son prácticamente iguales al del ejercicio 2016.

En cuanto al **“grado de ejecución”** de los gastos presupuestarios, el nivel de los indicadores se debe, fundamentalmente, al aparente bajo grado de ejecución del Capítulo 6 del Presupuesto de gastos debido a la asincronía temporal entre los ingresos y gastos con financiación afectada que, principalmente, aunque no de forma exclusiva son los de investigación e inversión en infraestructura. En cuanto al ejercicio de 2017, el indicador se mantiene respecto al del ejercicio anterior (82%).

El **“grado de realización”** de los ingresos presupuestarios presenta un porcentaje muy elevado de cumplimiento (95%) pese a que, en determinados casos, dada la situación económica actual ha supuesto que algunos ingresos no se cumplieran en su totalidad.

Disminuye el nivel (88%) del **“Grado de cumplimiento de los ingresos”** debido al inferior ritmo de cobro de los derechos reconocidos.

Se constata un elevado, e igual al ejercicio anterior, del **“Grado de cumplimiento de los gastos”**.

**CUENTAS ANUALES DE LA UNIVERSIDAD DE EXTREMADURA  
DEL EJERCICIO 2017**

I N D I C E

A.)	BALANCE	5
B.)	CUENTA DE RESULTADOS	7
C.)	ESTADO DE LIQUIDACIÓN DEL PRESUPUESTO	9
C.1.)	Liquidación del Presupuesto de Gastos	10
C.1.1.)	Primera Parte	11
C.1.2.)	Segunda Parte	48
C.2.)	Liquidación del Presupuesto de Ingresos	83
C.3.)	Resultado Presupuestario	93
D.)	MEMORIA	95
D.1.)	Organización	96
D.1.1.)	Actividad	97
D.1.2.)	Normativa aplicable	101
D.1.3.)	Estructura organizativa básica	107
D.1.4.)	Bases de elaboración	114
D.1.5.)	Principios contables y normas de valoración	121
D.1.6.)	Diferencia entre criterios contables patrimoniales y presupuestarios (Conciliación del resultado presupuestario con el resultado económico-patrimonial)	143
D.2.)	Estado Operativo	146
D.3.)	Información de carácter financiero	153
D.3.1.)	Estado del Remanente de Tesorería	154
D.3.2.)	Situación de la Tesorería	156

D.3.3.)	Cuadro de financiación	158
D.4.)	Información sobre la gestión de los gastos públicos	161
D.4.1.)	Modificaciones de crédito	162
D.4.2.)	Remanentes de crédito	188
D.4.3.)	Clasificación Funcional del Gasto	216
D.4.3.1.)	Primera Parte	217
D.4.3.2.)	Segunda Parte	219
D.4.4.)	Ejecución de Proyectos de inversión	221
D.4.5.)	Contratación Administrativa	223
D.4.5.1.)	Procedimientos y formas de adjudicación	224
D.4.5.2.)	Situación de los contratos	226
D.4.5.3.)	Relación de adjudicatarios con volumen de contratación superior al 5% del total contratado	228
D.4.6.)	Transferencias y subvenciones concedidas	230
D.4.6.1.)	Transferencias de capital concedidas	231
D.4.6.2.)	Subvenciones de capital concedidas	233
D.4.6.3.)	Transferencias corrientes concedidas	236
D.4.6.4.)	Subvenciones corrientes concedidas	238
D.4.7.)	Acreedores por operaciones pendientes de aplicar a Presupuesto	241
D.4.8.)	Acreedores por periodificación de gastos presupuestarios	253
D.4.9.)	Anticipos de Tesorería	255
D.4.9.1.)	Concedidos durante el ejercicio	256
D.4.9.2.)	Concedidos en ejercicios anteriores	259
D.4.10.)	Obligaciones de Presupuestos cerrados	262

D.4.11.)	Compromisos de gasto con cargo a presupuestos de ejercicios anteriores	279
D.4.12.)	Tramitación anticipada de Gastos Presupuestarios	281
D.5.)	Información sobre la ejecución de los Ingresos Públicos	283
D.5.1.)	Proceso de gestión de los Ingresos Públicos	284
D.5.1.1.)	Derechos presupuestarios reconocidos netos	285
D.5.1.1.1.)	Derechos presupuestarios reconocidos	293
D.5.1.1.2.)	Anulación de derechos presupuestarios	301
D.5.1.2.)	Recaudación neta	309
D.5.2.)	Devoluciones de ingresos	317
D.5.3.)	Derechos a cobrar de presupuestos cerrados	326
D.6.)	Estado de operaciones no presupuestarias	394
D.6.1.)	Deudores no presupuestarios	395
D.6.2.)	Acreedores no presupuestarios	397
D.6.3.)	Otros conceptos no presupuestarios	400
D.7.)	Personal	402
D.8.)	Inmovilizado no financiero	406
D.8.1.)	Inmovilizado material	407

## A. BALANCE



# UNIVERSIDAD DE EXTREMADURA

## BALANCE

EJERCICIO 2017

FECHA 31/12/2017

Nº CUENTAS	ACTIVO	EJ. 2.017	EJ. 2.016	Nº CUENTAS	PASIVO	EJ. 2.017	EJ. 2.016
	<b>A) INMOVILIZADO</b>	<b>191.199.807,35</b>	<b>212.000.518,25</b>		<b>A) FONDOS PROPIOS</b>	<b>167.684.621,57</b>	<b>184.208.857,34</b>
	<b>I. Inversiones Destinadas al uso general</b>	0,00	0,00		<b>I. Patrimonio</b>	189.836.452,89	189.836.452,89
200	1. Terrenos y bienes naturales	0,00	0,00	100	1. Patrimonio	0,01	0,01
201	2. Infraestructuras y bienes destinados al uso general	0,00	0,00	101	2. Patrimonio recibido en adscripción	189.836.452,88	189.836.452,88
202	3. Bienes comunales	0,00	0,00	103	3. Patrimonio recibido por cesión	0,00	0,00
208	4. Bienes del patrimonio histórico, artístico y cultural	0,00	0,00	(107)	4. Patrimonio entregado en adscripción	0,00	0,00
	<b>II. Inmovilizaciones inmateriales</b>	100.518,05	154.120,19	(108)	5. Patrimonio entregado por cesión	0,00	0,00
210	1. Gastos de investigación y desarrollo	0,00	0,00	(109)	6. Patrimonio entregado para uso general	0,00	0,00
212	2. Propiedad industrial	0,00	0,00	11	<b>II. Reservas</b>	0,00	0,00
215	3. Aplicaciones informáticas	2.826.923,21	2.790.610,37		<b>III. Resultado de ejercicio anteriores</b>	-5.627.595,55	3.396.880,11
216	4. Propiedad Intelectual	0,00	0,00	120	1. Resultados positivos de ejercicios anteriores	61.559.663,96	61.559.663,96
217	5. Derechos sobre bienes en régimen de arrendamiento financiera	0,00	0,00	(121)	2. Resultados negativos de ejercicios anteriores	-67.187.259,51	-58.162.783,85
219	6. Otro inmovilizado inmaterial	0,00	0,00	129			
(291), (2922)	7. Provisiones	0,00	0,00	14	<b>IV. Resultados del ejercicio</b>	-16.524.235,77	-9.024.475,66
(281)	8. Amortizaciones	-2.726.405,16	-2.636.490,18		<b>B) PROVISIONES PARA RIESGOS Y GASTOS</b>	<b>8.061.839,01</b>	<b>7.457.359,77</b>
	<b>III. Inmovilizaciones materiales</b>	191.072.359,30	211.819.468,06		<b>C) ACREEDORES A LARGO PLAZO</b>	<b>29.017.441,32</b>	<b>29.586.753,32</b>
220, 221	1. Terrenos y construcciones	169.898.829,71	169.891.951,11	150	<b>I. Emisiones de obligaciones y otros valores negociables</b>	0,00	0,00
222, 223	2. Instalaciones técnicas y maquinaria	135.356.776,99	134.503.604,11	155	1. Obligaciones y bonos	0,00	0,00
224, 226	3. Utillaje y mobiliario	25.177.067,44	24.829.194,77	156	2. Deudas representadas en otros valores negociables	0,00	0,00
227, 228, 229	4. Otro inmovilizado	43.145.882,46	44.131.307,00	158, 159	3. Intereses de obligaciones y otros valores	0,00	0,00
(292), (2922)	5. Provisiones	0,00	0,00		4. Deudas en moneda extranjera	0,00	0,00
(282)	6. Amortizaciones	-182.506.197,30	-161.536.588,93	170, 176	<b>II. Otras deudas a largo plazo</b>	29.017.441,32	29.586.753,32
23	<b>IV. Inversiones gestionadas</b>	0,00	0,00	171, 173, 177	1. Deudas con entidades de crédito	0,00	0,00
	<b>V. Inversiones financieras permanentes</b>	26.930,00	26.930,00	178, 179	2. Otras deudas	29.017.441,32	29.586.753,32
250, 251, 256	1. Cartera de valores a largo plazo	26.930,00	26.930,00	180, 185	3. Deudas en moneda extranjera	0,00	0,00
252, 253, 257	2. Otras inversiones y créditos a largo plazo	0,00	0,00	259	4. Fianzas y depósitos recibidos a largo plazo	0,00	0,00
260, 265	3. Fianzas y depósitos constituidos a largo plazo	0,00	0,00		<b>III. Desembolsos pendientes sobre acciones no exigidas</b>	0,00	0,00
(297), (298)	4. Provisiones	0,00	0,00		<b>D) ACREEDORES A CORTO PLAZO</b>	<b>18.360.893,55</b>	<b>18.419.338,21</b>
27	<b>B) GASTOS A DISTRIBUIR EN VARIOS EJERCICIOS</b>	<b>0,00</b>	<b>0,00</b>	500	<b>I. Emisiones de obligaciones y otros valores negociables</b>	0,00	0,00
	<b>C) ACTIVO CIRCULANTE</b>	<b>31.924.988,10</b>	<b>27.671.790,39</b>	505	1. Obligaciones y bonos a corto plazo	0,00	0,00
	<b>I. Existencias</b>	0,00	0,00	506	2. Deudas representadas en otros valores negociables	0,00	0,00
	<b>II. Deudores</b>	19.814.952,36	18.867.779,71	508, 509	3. Intereses de obligaciones y otros valores	0,00	0,00
43	1. Deudores presupuestarios	22.395.315,17	16.747.111,15		4. Deudas en moneda extranjera	0,00	0,00
44	2. Deudores no presupuestarios	2.598.715,36	2.438.456,49	520	<b>II. Deudas con entidades de crédito</b>	0,00	0,00
45	3. Deudores por administración de recursos por cuenta de otros entes públicos	0,00	0,00	526	1. Préstamos y otras deudas	0,00	0,00
470, 471, 472	4. Administraciones públicas	1.456.622,95	3.385.926,27		2. Deudas por intereses	0,00	0,00
550, 555, 558	5. Otros deudores	36.951,20	2.260.270,52	40	<b>III. Acreedores</b>	7.516.151,28	7.181.813,91
(490)	6. Provisiones	-6.672.652,32	-5.963.984,72	41	1. Acreedores presupuestarios	3.254.073,85	2.961.308,21
	<b>III. Inversiones financieras temporales</b>	104.914,18	104.914,18	45	2. Acreedores no presupuestarios	1.073.182,29	953.860,33
540, 541, 546, (549)	1. Cartera de valores a corto plazo	0,00	0,00	475, 476, 477	3. Acreedores por administración de recursos por cuenta de otros entes públicos	0,00	0,00
542, 543, 544, 545, 547, 548	2. Otras inversiones y créditos a corto plazo	104.914,18	104.914,18	521, 523, 527, 528, 529, 550, 554, 559	4. Administraciones públicas	2.523.785,27	2.532.983,98
565, 566	3. Fianzas y depósitos constituidos a corto plazo	0,00	0,00	560, 561	5. Otros acreedores	665.109,87	733.661,39
(597), (598)	4. Provisiones	0,00	0,00	485, 585	6. Fianzas y depósitos recibidos a corto plazo	0,00	0,00
57	<b>IV. Tesorería</b>	12.005.121,56	8.699.096,50		<b>IV. Ajustes por periodificación</b>	10.844.742,27	11.237.524,30
	<b>V. Ajustes por periodificación</b>	0,00	0,00	491	<b>E) PROVISIONES PARA RIESGOS Y GASTOS A CORTO PLAZO</b>	<b>0,00</b>	<b>0,00</b>
480, 580					<b>I. Provisión para la devolución de ingresos</b>	0,00	0,00
	<b>Total General (A+B+C)...</b>	<b>223.124.795,45</b>	<b>239.672.308,64</b>		<b>Total General (A+B+C+D+E)...</b>	<b>223.124.795,45</b>	<b>239.672.308,64</b>

## **B. CUENTA DEL RESULTADO ECONÓMICO-PATRIMONIAL**

# UNIVERSIDAD DE EXTREMADURA

## CUENTA DEL RESULTADO ECONÓMICO-PATRIMONIAL

**EJERCICIO 2017      FECHA 31/12/2017**

Nº CUENTAS	DEBE	EJ. 2.017	EJ. 2.016	Nº CUENTAS	HABER	EJ. 2.017	EJ. 2.016
	<b>A) GASTOS</b>	<b>161.296.730,38</b>	<b>146.630.373,66</b>		<b>B) INGRESOS</b>	<b>144.772.494,61</b>	<b>137.605.898,00</b>
	<b>1. Gastos de funcionamiento de los servicios y prestaciones sociales</b>	<b>141.844.892,93</b>	<b>143.929.438,10</b>		<b>1. Prestación de servicios</b>	<b>26.594.196,88</b>	<b>27.504.081,19</b>
640, 641	a) Gastos de personal:	99.933.643,71	101.364.274,21	740	a) Tasas por prestación de servicios o realización de actividades	1.659.240,16	1.719.602,93
	a.1) Sueldos, salarios y asimilados	87.517.278,80	89.012.068,72	741	b) Precios públicos por prestación de servicios o realización de actividades	24.277.824,61	25.009.729,69
642, 643, 644	a.2) Cargas sociales	12.416.364,91	12.352.205,49	742	c) Precios públicos por utilización privativa o aprovechamiento especial del dominio público	657.132,11	774.748,57
645	b) Prestaciones sociales	1.425.874,23	2.362.766,32		<b>2. Otros ingresos de gestión ordinaria</b>	<b>3.006.617,26</b>	<b>449.636,19</b>
68	c) Dotaciones para amortizaciones de inmovilizado	10.173.369,04	9.634.815,53	773	a) Reintegros	2.677.145,09	131.257,55
	d) Variación de provisiones de tráfico	708.667,60	1.007.703,61	78	b) Trabajos realizados por la entidad	0,00	0,00
675, 694, (794)	d.1) Variación de provisiones y pérdidas de créditos incobrables	708.667,60	1.007.703,61		c) Otros ingresos de gestión	329.251,47	313.782,17
691, (791)	d.2) Variación de provisión para devoluciones de ingresos	0,00	0,00	775, 776, 777	c.1) Ingresos accesorios y otros de gestión corriente	329.251,47	313.782,17
62	e) Otros gastos de gestión	29.570.410,92	29.403.993,63	790	c.2) Exceso de provisiones de riesgos y gastos	0,00	0,00
63	e.1) Servicios exteriores	29.715.425,66	29.292.949,57	760	d) Ingresos de participaciones en capital	0,00	0,00
	e.2) Tributos	-145.014,74	111.044,06	761, 762	e) Ingresos de otros valores negociales y de créditos del activo inmovilizado	0,00	0,00
676	e.3) Otros gastos de gestión corriente	0,00	0,00		f) Otros intereses e ingresos similares	220,70	4.596,47
	f) Gastos financieros y asimilables	32.927,43	155.884,80	763, 765, 769	f.1) Otros intereses	220,70	4.596,47
661, 662, 663, 665, 669	f.1) Por deudas	32.927,43	36.690,46	766	f.2) Beneficios en inversiones financieras	0,00	0,00
666, 667	f.2) Pérdidas de inversiones financieras	0,00	119.194,34	768	g) Diferencias positivas de cambio	0,00	0,00
696, 698, 699, (796), (798), (799), 697, (797)	g) Variación de las provisiones de inversiones financieras	0,00	0,00		<b>3. Transferencias y subvenciones</b>	<b>115.171.680,47</b>	<b>109.652.180,62</b>
668	h) Diferencias negativas de cambio	0,00	0,00	750	a) Transferencias corrientes	93.764.181,00	93.184.181,34
	<b>2. Transferencias y subvenciones</b>	<b>3.194.157,07</b>	<b>2.336.110,82</b>	751	b) Subvenciones corrientes	3.724.729,24	3.568.332,99
650	a) Transferencias corrientes	3.194.157,07	2.336.110,82	755	c) Transferencias de capital	11.014,50	8.150,00
651	b) Subvenciones corrientes	0,00	0,00	756	d) Subvenciones de capital	17.671.755,73	12.891.516,29
655	c) Transferencias de capital	0,00	0,00	770, 771	<b>4. Ganancias e Ingresos extraordinarios</b>	<b>0,00</b>	<b>0,00</b>
656	d) Subvenciones de capital	0,00	0,00	774	a) Beneficios procedentes del inmovilizado	0,00	0,00
	<b>3. Pérdidas y gastos extraordinarios</b>	<b>16.257.680,38</b>	<b>364.824,74</b>	774	b) Beneficios por operaciones de endeudamiento	0,00	0,00
670, 671	a) Pérdidas procedentes de inmovilizado	967,98	64.040,47	778	c) Ingresos extraordinarios	0,00	0,00
674	b) Pérdidas por operaciones de endeudamiento	0,00	0,00	779	d) Ingresos y beneficios de otros ejercicios	0,00	0,00
678	c) Gastos extraordinarios	0,00	0,00				
679	d) Gastos y Pérdidas de otros ejercicios	16.256.712,40	300.784,27				
692, (792)	e) Variación de provisión de inmovilizado no financiero	0,00	0,00				
	<b>AHORRO</b>	<b>0,00</b>	<b>0,00</b>		<b>DESAHORRO</b>	<b>16.524.235,77</b>	<b>9.024.475,66</b>

## **C. ESTADO DE LIQUIDACIÓN DEL PRESUPUESTO**

## **C.1 Liquidación del Presupuesto de Gastos.**

## **C.1.1 Primera Parte.**

# UNIVERSIDAD DE EXTREMADURA

## ESTADO DE LIQUIDACIÓN DEL PRESUPUESTO

### LIQUIDACIÓN DEL PRESUPUESTO DE GASTOS DEL EJERCICIO 2017

1ª PARTE

<b>Clasificación Orgánica:</b>	<b>UNIVERSIDAD DE EXTREMADURA</b>
<b>Clasificación Funcional:</b>	<b>121A DIRECCION Y SERV GENERALES DE LA ADMON GRAL, PERSONA</b>

Clasificación Económica	Explicación	Créditos Presupuestarios			Gastos Compromet.	Obligac. Reconoc. Netas	Remanentes de Crédito	Pagos	Obligac. Pdtes. de Pago a 31 de Diciembre
		Iniciales	Modificaciones	Definitivos					
10000	RETRIBUCIONES BASICAS	20.933,00	225,00	21.158,00	21.134,47	21.134,47	23,53	21.134,47	0,00
10001	RETRIBUCIONES COMPLEMENTARIAS	53.146,00	800,00	53.946,00	53.907,01	53.907,01	38,99	53.907,01	0,00
	<b>Subtotal Artículo 10</b>	<b>74.079,00</b>	<b>1.025,00</b>	<b>75.104,00</b>	<b>75.041,48</b>	<b>75.041,48</b>	<b>62,52</b>	<b>75.041,48</b>	<b>0,00</b>
11000	RETRIBUCIONES BASICAS	14.824,00	0,00	14.824,00	0,00	0,00	14.824,00	0,00	0,00
11001	RETRIBUCIONES COMPLEMENTARIAS	30.598,00	-15.725,00	14.873,00	0,00	0,00	14.873,00	0,00	0,00
	<b>Subtotal Artículo 11</b>	<b>45.422,00</b>	<b>-15.725,00</b>	<b>29.697,00</b>	<b>0,00</b>	<b>0,00</b>	<b>29.697,00</b>	<b>0,00</b>	<b>0,00</b>
12000	RETRIBUCIONES BASICAS PDI	16.520.593,00	140.486,00	16.661.079,00	16.660.742,50	16.660.742,50	336,50	16.660.742,50	0,00
12001	RETRIBUCIONES BASICAS PAS	8.787.667,00	-130.049,88	8.657.617,12	8.652.992,56	8.652.992,56	4.624,56	8.652.992,56	0,00
12002	RETRIBUCIONES BASICAS PROFESORADO PLAZAS VINCULADAS	4.114,00	6.364,00	10.478,00	3.780,10	3.780,10	6.697,90	3.780,10	0,00
12100	RETRIBUCIONES COMPLEMENTARIAS PDI	24.949.360,00	485.982,56	25.435.342,56	25.435.160,49	25.435.160,49	182,07	25.435.160,49	0,00
12101	RETRIBUCIONES COMPLEMENTARIAS PAS	10.852.033,00	571.302,26	11.423.335,26	11.422.741,30	11.422.741,30	593,96	11.422.741,30	0,00
12166	RETRIBUCIONES COMPLEMENTARIAS PROFESORADO PLAZAS VINCULADAS	414.629,00	-49.810,00	364.819,00	362.582,22	362.582,22	2.236,78	362.582,22	0,00
	<b>Subtotal Artículo 12</b>	<b>61.528.396,00</b>	<b>1.024.274,94</b>	<b>62.552.670,94</b>	<b>62.537.999,17</b>	<b>62.537.999,17</b>	<b>14.671,77</b>	<b>62.537.999,17</b>	<b>0,00</b>
13000	RETRIBUCIONES BASICAS PERSONAL LABORAL FIJO PDI	6.283.997,00	35.678,00	6.319.675,00	6.319.620,06	6.319.620,06	54,94	6.319.620,06	0,00
13001	RETRIBUCIONES BASICAS PERSONAL LABORAL FIJO PAS	3.154.998,00	-17.907,00	3.137.091,00	3.136.815,52	3.136.815,52	275,48	3.136.815,52	0,00
13100	RETRIBUCIONES COMPLEMENTARIAS PERSONAL LABORAL FIJO PDI	5.839.050,00	-27.772,00	5.811.278,00	5.810.837,54	5.810.837,54	440,46	5.810.837,54	0,00

# UNIVERSIDAD DE EXTREMADURA

## ESTADO DE LIQUIDACIÓN DEL PRESUPUESTO

### LIQUIDACIÓN DEL PRESUPUESTO DE GASTOS DEL EJERCICIO 2017

1ª PARTE

Clasificación Económica	Explicación	Créditos Presupuestarios			Gastos Compromet.	Obligac. Reconoc. Netas	Remanentes de Crédito	Pagos	Obligac. Pdes. de Pago a 31 de Diciembre
		Iniciales	Modificaciones	Definitivos					
13101	RETRIBUCIONES COMPLEMENTARIAS PERSONAL LABORAL FIJO PAS	890.225,00	104.174,99	994.399,99	993.884,26	993.884,26	515,73	993.884,26	0,00
13200	RETRIBUCIONES BASICAS PERSONAL LABORAL TEMPORAL PDI	3.433.102,00	-183.061,00	3.250.041,00	3.250.020,73	3.250.020,73	20,27	3.250.020,73	0,00
13201	RETRIBUCIONES BASICAS PERSONAL LABORAL TEMPORAL PAS	11.808,00	6.999,00	18.807,00	18.483,06	18.483,06	323,94	18.483,06	0,00
13300	RETRIBUCIONES COMPLEMENTARIAS PERSONAL LABORAL TEMPORAL PDI	2.551.277,00	65.960,00	2.617.237,00	2.617.223,27	2.617.223,27	13,73	2.617.223,27	0,00
13301	RETRIBUCIONES COMPLEMENTARIAS PERSONAL LABORAL TEMPORAL PAS	2.822,00	2.574,86	5.396,86	5.385,70	5.385,70	11,16	5.385,70	0,00
	<b>Subtotal Artículo 13</b>	<b>22.167.279,00</b>	<b>-13.353,15</b>	<b>22.153.925,85</b>	<b>22.152.270,14</b>	<b>22.152.270,14</b>	<b>1.655,71</b>	<b>22.152.270,14</b>	<b>0,00</b>
14400	RETRIBUCIONES OTRO PERSONAL PDI	855.585,00	-854.728,00	857,00	0,00	0,00	857,00	0,00	0,00
	<b>Subtotal Artículo 14</b>	<b>855.585,00</b>	<b>-854.728,00</b>	<b>857,00</b>	<b>0,00</b>	<b>0,00</b>	<b>857,00</b>	<b>0,00</b>	<b>0,00</b>
15000	PRODUCTIVIDAD PDI	2.463.661,00	81.131,00	2.544.792,00	2.544.403,23	2.544.403,23	388,77	2.544.403,23	0,00
15001	PRODUCTIVIDAD PAS	97.841,00	-45.429,61	52.411,39	49.416,65	49.416,65	2.994,74	49.416,65	0,00
15002	PRODUCTIVIDAD PROFESORADO PLAZAS VINCULADAS	150.341,00	-15.470,00	134.871,00	132.124,76	132.124,76	2.746,24	132.124,76	0,00
15101	GRATIFICACIONES PAS	31.529,00	-14.174,82	17.354,18	17.250,41	17.250,41	103,77	17.250,41	0,00
	<b>Subtotal Artículo 15</b>	<b>2.743.372,00</b>	<b>6.056,57</b>	<b>2.749.428,57</b>	<b>2.743.195,05</b>	<b>2.743.195,05</b>	<b>6.233,52</b>	<b>2.743.195,05</b>	<b>0,00</b>
160	CUOTAS SOCIALES	12.294.867,00	-43.537,55	12.251.329,45	12.219.255,58	12.219.255,58	32.073,87	11.208.074,27	1.011.181,31
	<b>Subtotal Artículo 16</b>	<b>12.294.867,00</b>	<b>-43.537,55</b>	<b>12.251.329,45</b>	<b>12.219.255,58</b>	<b>12.219.255,58</b>	<b>32.073,87</b>	<b>11.208.074,27</b>	<b>1.011.181,31</b>
	<b>Subtotal Capítulo 1</b>	<b>99.709.000,00</b>	<b>104.012,81</b>	<b>99.813.012,81</b>	<b>99.727.761,42</b>	<b>99.727.761,42</b>	<b>85.251,39</b>	<b>98.716.580,11</b>	<b>1.011.181,31</b>
	<b>TOTAL</b>	<b>99.709.000,00</b>	<b>104.012,81</b>	<b>99.813.012,81</b>	<b>99.727.761,42</b>	<b>99.727.761,42</b>	<b>85.251,39</b>	<b>98.716.580,11</b>	<b>1.011.181,31</b>



# UNIVERSIDAD DE EXTREMADURA

## ESTADO DE LIQUIDACIÓN DEL PRESUPUESTO

### LIQUIDACIÓN DEL PRESUPUESTO DE GASTOS DEL EJERCICIO 2017

1ª PARTE

Clasificación Orgánica:	UNIVERSIDAD DE EXTREMADURA
Clasificación Funcional:	136A ACCIÓN DE LA UNIVERSIDAD EN EL EXTERIOR. RELACIONES IN

Clasificación Económica	Explicación	Créditos Presupuestarios			Gastos Compromet.	Obligac. Reconoc. Netas	Remanentes de Crédito	Pagos	Obligac. Pdtes. de Pago a 31 de Diciembre
		Iniciales	Modificaciones	Definitivos					
200	ARRENDAMIENTO DE TERRENOS Y BIENES NATURALES	0,00	15.734,40	15.734,40	0,00	0,00	15.734,40	0,00	0,00
204	ARRENDAMIENTO MATERIAL DE TRANSPORTE	518,00	-518,00	0,00	0,00	0,00	0,00	0,00	0,00
	<b>Subtotal Artículo 20</b>	<b>518,00</b>	<b>15.216,40</b>	<b>15.734,40</b>	<b>0,00</b>	<b>0,00</b>	<b>15.734,40</b>	<b>0,00</b>	<b>0,00</b>
212	EDIFICIOS Y OTRAS CONSTRUCC	106,00	-106,00	0,00	0,00	0,00	0,00	0,00	0,00
215	MOBILIARIO Y ENSERES	125,00	-125,00	0,00	149,42	149,42	-149,42	74,71	74,71
216	EQUIPOS PROCESOS DE INFORMAC	275,00	-275,00	0,00	0,00	0,00	0,00	0,00	0,00
	<b>Subtotal Artículo 21</b>	<b>506,00</b>	<b>-506,00</b>	<b>0,00</b>	<b>149,42</b>	<b>149,42</b>	<b>-149,42</b>	<b>74,71</b>	<b>74,71</b>
22000	ORDINARIO NO INVENTARIABLE	4.928,00	-4.928,00	0,00	2.153,21	2.153,21	-2.153,21	2.153,21	0,00
22002	MATERIAL INF. NO INVENTARIABLE	1.218,00	-1.218,00	0,00	347,04	347,04	-347,04	347,04	0,00
22109	OTROS SUMINISTROS	760,00	-760,00	0,00	88,52	88,52	-88,52	88,52	0,00
22200	TELEFONICAS	4.404,00	-4.404,00	0,00	4.775,32	4.775,32	-4.775,32	4.775,32	0,00
22201	POSTALES	50,00	-50,00	0,00	0,00	0,00	0,00	0,00	0,00
223	TRANSPORTES	722,00	-722,00	0,00	12,08	12,08	-12,08	12,08	0,00
22601	ATENC. PROTOCOL. Y REPRESENTAT	587,00	-587,00	0,00	1.510,29	1.510,29	-1.510,29	1.510,29	0,00
22602	PUBLICIDAD Y PROPAGANDA	0,00	0,00	0,00	829,68	829,68	-829,68	829,68	0,00
22606	REUNIONES, CONFERENCIAS Y CURSOS	390,00	-390,00	0,00	0,00	0,00	0,00	0,00	0,00
22609	OTROS	3.656,00	-3.656,00	0,00	332,75	332,75	-332,75	332,75	0,00
	<b>Subtotal Artículo 22</b>	<b>16.715,00</b>	<b>-16.715,00</b>	<b>0,00</b>	<b>10.048,89</b>	<b>10.048,89</b>	<b>-10.048,89</b>	<b>10.048,89</b>	<b>0,00</b>
230	DIETAS	2.134,00	-2.134,00	0,00	0,00	0,00	0,00	0,00	0,00

# UNIVERSIDAD DE EXTREMADURA

## ESTADO DE LIQUIDACIÓN DEL PRESUPUESTO

### LIQUIDACIÓN DEL PRESUPUESTO DE GASTOS DEL EJERCICIO 2017

1ª PARTE

Clasificación Económica	Explicación	Créditos Presupuestarios			Gastos Compromet.	Obligac. Reconoc. Netas	Remanentes de Crédito	Pagos	Obligac. Pdes. de Pago a 31 de Diciembre
		Iniciales	Modificaciones	Definitivos					
23001	PERSONAL DOCENTE E INVESTIGADOR	0,00	0,00	0,00	991,42	991,42	-991,42	991,42	0,00
23003	PERSONAL DE ADMINISTRACIÓN Y SERVICIOS FUNCIONARIO	0,00	0,00	0,00	2.326,40	2.326,40	-2.326,40	2.286,74	39,66
231	LOCOMOCION	5.127,00	-5.127,00	0,00	0,00	0,00	0,00	0,00	0,00
23103	PERSONAL DE ADMINISTRACIÓN Y SERVICIOS FUNCIONARIO	0,00	0,00	0,00	1.984,58	1.984,58	-1.984,58	1.808,58	176,00
23104	PERSONAL DE ADMINISTRACION Y SERVICIOS LABORAL	0,00	0,00	0,00	44,00	44,00	-44,00	44,00	0,00
23105	OTRO PERSONAL	0,00	0,00	0,00	182,33	182,33	-182,33	182,33	0,00
	<b>Subtotal Artículo 23</b>	<b>7.261,00</b>	<b>-7.261,00</b>	<b>0,00</b>	<b>5.528,73</b>	<b>5.528,73</b>	<b>-5.528,73</b>	<b>5.313,07</b>	<b>215,66</b>
	<b>Subtotal Capítulo 2</b>	<b>25.000,00</b>	<b>-9.265,60</b>	<b>15.734,40</b>	<b>15.727,04</b>	<b>15.727,04</b>	<b>7,36</b>	<b>15.436,67</b>	<b>290,37</b>
48109	PROGRAMA AGENCIA ESPAÑOLA DE COOPERACION INTERNACIONAL	0,00	40.039,55	40.039,55	0,00	0,00	40.039,55	0,00	0,00
48110	PROGRAMA CON EUROPA SOCRATES ERASMUS TEMPUS MINERVA COMENIUS	831.250,00	1.192.674,29	2.023.924,29	1.739.879,69	1.739.879,69	284.044,60	1.739.879,69	0,00
48117	Programa de Becas InternacionalesI Bancaja	0,00	7.026,53	7.026,53	0,00	0,00	7.026,53	0,00	0,00
48121	PROGRAMAS CON EUROPA. ERASMUS. ESTUDIANTES PRACTICAS	115.500,00	213.115,50	328.615,50	159.533,76	159.533,76	169.081,74	159.533,76	0,00
48122	PROGRAMAS CON EUROPA. ERASMUS. MOVILIDAD PDI	81.600,00	145.746,36	227.346,36	58.485,00	58.485,00	168.861,36	56.885,00	1.600,00
48123	PROGRAMAS CON EUROPA. ERASMUS. MOVILIDAD PAS	9.600,00	29.305,21	38.905,21	10.505,00	10.505,00	28.400,21	10.505,00	0,00
48126	PROGRAMA BECAS FUNDACION CAROLINA	0,00	2.432,11	2.432,11	0,00	0,00	2.432,11	0,00	0,00



**UNIVERSIDAD DE EXTREMADURA**  
**ESTADO DE LIQUIDACIÓN DEL PRESUPUESTO**  
**LIQUIDACIÓN DEL PRESUPUESTO DE GASTOS DEL EJERCICIO 2017**

1ª PARTE

Clasificación Económica	Explicación	Créditos Presupuestarios			Gastos Compromet.	Obligac. Reconoc. Netas	Remanentes de Crédito	Pagos	Obligac. Pdtes. de Pago a 31 de Diciembre
		Iniciales	Modificaciones	Definitivos					
48131	BECAS FORMULA SANTANDER	0,00	98,92	98,92	0,00	0,00	98,92	0,00	0,00
48133	Becas Santander Iberoamerica Grado	55.157,00	81.295,22	136.452,22	55.157,00	55.157,00	81.295,22	55.157,00	0,00
48135	Programa Becas Prácticas TEC Monterrey	180.000,00	175.000,00	355.000,00	34.000,00	34.000,00	321.000,00	34.000,00	0,00
48136	Programa Becas Alianza del Pacífico	180.000,00	63.000,00	243.000,00	112.500,00	112.500,00	130.500,00	112.500,00	0,00
	<b>Subtotal Artículo 48</b>	<b>1.453.107,00</b>	<b>1.949.733,69</b>	<b>3.402.840,69</b>	<b>2.170.060,45</b>	<b>2.170.060,45</b>	<b>1.232.780,24</b>	<b>2.168.460,45</b>	<b>1.600,00</b>
	<b>Subtotal Capítulo 4</b>	<b>1.453.107,00</b>	<b>1.949.733,69</b>	<b>3.402.840,69</b>	<b>2.170.060,45</b>	<b>2.170.060,45</b>	<b>1.232.780,24</b>	<b>2.168.460,45</b>	<b>1.600,00</b>
620	INVERSIONES NUEVAS ASOCIADA AL FUNCIONAMIENTO OPERATIVO DE S	100,00	3.265,60	3.365,60	0,00	0,00	3.365,60	0,00	0,00
62004	MOBILIARIO Y ENSERES	0,00	0,00	0,00	313,39	313,39	-313,39	313,39	0,00
62005	EQUIPAMIENTO PROCESO DE INFORMACIÓN	0,00	0,00	0,00	2.952,21	2.952,21	-2.952,21	2.000,23	951,98
	<b>Subtotal Artículo 62</b>	<b>100,00</b>	<b>3.265,60</b>	<b>3.365,60</b>	<b>3.265,60</b>	<b>3.265,60</b>	<b>100,00</b>	<b>2.313,62</b>	<b>951,98</b>
630	INVERSIONES REPOSICION ASOCIADAS AL FUNCIONAMIENTO OPERAT. S	100,00	0,00	100,00	0,00	0,00	100,00	0,00	0,00
	<b>Subtotal Artículo 63</b>	<b>100,00</b>	<b>0,00</b>	<b>100,00</b>	<b>0,00</b>	<b>0,00</b>	<b>100,00</b>	<b>0,00</b>	<b>0,00</b>
640	GASTOS INV. CARAC. INMATERIAL	0,00	875.478,00	875.478,00	458.642,24	458.642,24	416.835,76	438.424,56	20.217,68
64021	PROGRAMAS DE COOPERACIÓN INTERNACIONAL	0,00	17.906,85	17.906,85	10.738,72	10.738,72	7.168,13	9.835,66	903,06
64023	PROGRAMA PROPIO DE COOPERACION AL DESARROLLO	0,00	7,20	7,20	0,00	0,00	7,20	0,00	0,00
64040	PROGRAMA CON EUROPA SOCRATES ERASMUS TEMPUS MINERVA	154.800,00	185.079,35	339.879,35	89.683,36	89.683,36	250.195,99	87.071,77	2.611,59
64042	CURSOS DE LENGUA, CULTURA Y CIVILIZACION ESPAÑOLA PARA ESTUD	0,00	180.283,79	180.283,79	45.157,89	45.157,89	135.125,90	45.157,89	0,00

**UNIVERSIDAD DE EXTREMADURA**  
**ESTADO DE LIQUIDACIÓN DEL PRESUPUESTO**  
**LIQUIDACIÓN DEL PRESUPUESTO DE GASTOS DEL EJERCICIO 2017**

1ª PARTE

Clasificación Económica	Explicación	Créditos Presupuestarios			Gastos Compromet.	Obligac. Reconoc. Netas	Remanentes de Crédito	Pagos	Obligac. Pdes. de Pago a 31 de Diciembre
		Iniciales	Modificaciones	Definitivos					
64043	CURSOS INTENSIVOS DE LENGUAS EXTRANJERAS PARA ESTUDIANTES ER	0,00	18.992,37	18.992,37	121,38	121,38	18.870,99	121,38	0,00
64044	JUNTA EXTREMADURA OTRAS ACTIVIDADES DE INVESTIGACIÓN	0,00	1.076,04	1.076,04	0,00	0,00	1.076,04	0,00	0,00
64056	CURSOS DE VERANO FINANCIADOS POR EMPRESAS PRIVADAS	0,00	2,38	2,38	0,00	0,00	2,38	0,00	0,00
64087	ERASMUS PROGRAMA INTENSIVO	0,00	21,17	21,17	0,00	0,00	21,17	0,00	0,00
64090	BECARIOS DE INVESTIGACION	0,00	2.526,00	2.526,00	0,00	0,00	2.526,00	0,00	0,00
64097	ERAMUS PLUS INTERNACIONAL	62.490,00	-12.498,00	49.992,00	0,00	0,00	49.992,00	0,00	0,00
64098	ERASMUS PLUS QUERQUS	46.200,00	-18.470,00	27.730,00	0,00	0,00	27.730,00	0,00	0,00
64099	ERASMUS PLUS CULTOUR	126.090,00	-37.827,00	88.263,00	0,00	0,00	88.263,00	0,00	0,00
640A1	JEAN MONNET EU HOPE	10.000,00	0,00	10.000,00	0,00	0,00	10.000,00	0,00	0,00
640A2	JEAN MONNET Fostering Knowledge of EU	10.000,00	0,00	10.000,00	0,00	0,00	10.000,00	0,00	0,00
640A3	Erasmus Mundus CRUZ DEL SUR	455.000,00	0,00	455.000,00	0,00	0,00	455.000,00	0,00	0,00
640A4	Erasmus Mundus EULALinks Sense	30.600,00	0,00	30.600,00	0,00	0,00	30.600,00	0,00	0,00
640A5	Erasmus Mundus LEADER	88.000,00	0,00	88.000,00	0,00	0,00	88.000,00	0,00	0,00
	<b>Subtotal Artículo 64</b>	<b>983.180,00</b>	<b>1.212.578,15</b>	<b>2.195.758,15</b>	<b>604.343,59</b>	<b>604.343,59</b>	<b>1.591.414,56</b>	<b>580.611,26</b>	<b>23.732,33</b>
	<b>Subtotal Capítulo 6</b>	<b>983.380,00</b>	<b>1.215.843,75</b>	<b>2.199.223,75</b>	<b>607.609,19</b>	<b>607.609,19</b>	<b>1.591.614,56</b>	<b>582.924,88</b>	<b>24.684,31</b>
	<b>TOTAL</b>	<b>2.461.487,00</b>	<b>3.156.311,84</b>	<b>5.617.798,84</b>	<b>2.793.396,68</b>	<b>2.793.396,68</b>	<b>2.824.402,16</b>	<b>2.766.822,00</b>	<b>26.574,68</b>



**UNIVERSIDAD DE EXTREMADURA**  
**ESTADO DE LIQUIDACIÓN DEL PRESUPUESTO**  
**LIQUIDACIÓN DEL PRESUPUESTO DE GASTOS DEL EJERCICIO 2017**

1ª PARTE

Clasificación Orgánica:	<b>UNIVERSIDAD DE EXTREMADURA</b>
Clasificación Funcional:	<b>313E ACCION SOCIAL EN FAVOR DE FUNCIONARIOS</b>

Clasificación Económica	Explicación	Créditos Presupuestarios			Gastos Compromet.	Obligac. Reconoc. Netas	Remanentes de Crédito	Pagos	Obligac. Pdtes. de Pago a 31 de Diciembre
		Iniciales	Modificaciones	Definitivos					
16100	INDEMNIZACIONES POR JUBILACIÓN VOLUNTARIA	943.425,00	632.898,44	1.576.323,44	821.394,99	821.394,99	754.928,45	821.394,99	0,00
16204	ACCION SOCIAL	55.000,00	177,80	55.177,80	29.317,55	29.317,55	25.860,25	28.242,07	1.075,48
16205	SEGUROS	250.000,00	6.386,26	256.386,26	174.355,84	174.355,84	82.030,42	162.785,50	11.570,34
	<b>Subtotal Artículo 16</b>	<b>1.248.425,00</b>	<b>639.462,50</b>	<b>1.887.887,50</b>	<b>1.025.068,38</b>	<b>1.025.068,38</b>	<b>862.819,12</b>	<b>1.012.422,56</b>	<b>12.645,82</b>
	<b>Subtotal Capítulo 1</b>	<b>1.248.425,00</b>	<b>639.462,50</b>	<b>1.887.887,50</b>	<b>1.025.068,38</b>	<b>1.025.068,38</b>	<b>862.819,12</b>	<b>1.012.422,56</b>	<b>12.645,82</b>
48105	AYUDA VICTIMAS DEL TERRORISMO	1.800,00	-1.800,00	0,00	0,00	0,00	0,00	0,00	0,00
48112	APORTACION A GUARDERIAS UNIVERSITARIAS	58.088,00	0,00	58.088,00	58.088,00	58.088,00	0,00	58.088,00	0,00
48120	OTRAS TRANSFERENCIAS ACCION SOCIAL E INTERCAMBIO VACACIONES	91.000,00	-2.200,00	88.800,00	88.648,45	88.648,45	151,55	88.648,45	0,00
48139	AYUDA ACCION SOCIAL PARA MATRICULAS ESTUDIOS UNIVERSITARIOS EN LA UEX	25.000,00	36.200,00	61.200,00	32.182,05	32.182,05	29.017,95	32.182,05	0,00
	<b>Subtotal Artículo 48</b>	<b>175.888,00</b>	<b>32.200,00</b>	<b>208.088,00</b>	<b>178.918,50</b>	<b>178.918,50</b>	<b>29.169,50</b>	<b>178.918,50</b>	<b>0,00</b>
	<b>Subtotal Capítulo 4</b>	<b>175.888,00</b>	<b>32.200,00</b>	<b>208.088,00</b>	<b>178.918,50</b>	<b>178.918,50</b>	<b>29.169,50</b>	<b>178.918,50</b>	<b>0,00</b>
830	PRESTAMOS CORTO PLAZO	36.000,00	0,00	36.000,00	10.200,00	10.200,00	25.800,00	10.200,00	0,00
	<b>Subtotal Artículo 83</b>	<b>36.000,00</b>	<b>0,00</b>	<b>36.000,00</b>	<b>10.200,00</b>	<b>10.200,00</b>	<b>25.800,00</b>	<b>10.200,00</b>	<b>0,00</b>
	<b>Subtotal Capítulo 8</b>	<b>36.000,00</b>	<b>0,00</b>	<b>36.000,00</b>	<b>10.200,00</b>	<b>10.200,00</b>	<b>25.800,00</b>	<b>10.200,00</b>	<b>0,00</b>
<b>TOTAL</b>		<b>1.460.313,00</b>	<b>671.662,50</b>	<b>2.131.975,50</b>	<b>1.214.186,88</b>	<b>1.214.186,88</b>	<b>917.788,62</b>	<b>1.201.541,06</b>	<b>12.645,82</b>

# UNIVERSIDAD DE EXTREMADURA

## ESTADO DE LIQUIDACIÓN DEL PRESUPUESTO

### LIQUIDACIÓN DEL PRESUPUESTO DE GASTOS DEL EJERCICIO 2017

1ª PARTE

Clasificación Orgánica:	UNIVERSIDAD DE EXTREMADURA
Clasificación Funcional:	322J NUEVAS TECNOLOGIAS APLICADAS A LA EDUCACION

Clasificación Económica	Explicación	Créditos Presupuestarios			Gastos Compromet.	Obligac. Reconoc. Netas	Remanentes de Crédito	Pagos	Obligac. Pdes. de Pago a 31 de Diciembre
		Iniciales	Modificaciones	Definitivos					
200	ARRENDAMIENTO DE TERRENOS Y BIENES NATURALES	0,00	289.804,35	289.804,35	0,00	0,00	289.804,35	0,00	0,00
206	ARRENDAMIENTO DE EQUIPOS PARA PROCESOS DE INFORMACION	23.177,00	-23.177,00	0,00	46.090,70	46.090,70	-46.090,70	44.397,21	1.693,49
	<b>Subtotal Artículo 20</b>	<b>23.177,00</b>	<b>266.627,35</b>	<b>289.804,35</b>	<b>46.090,70</b>	<b>46.090,70</b>	<b>243.713,65</b>	<b>44.397,21</b>	<b>1.693,49</b>
212	EDIFICIOS Y OTRAS CONSTRUCC	2.300,00	-2.300,00	0,00	1.951,73	1.951,73	-1.951,73	1.951,73	0,00
214	ELEMENTOS DE TRANSPORTE	0,00	0,00	0,00	124,39	124,39	-124,39	124,39	0,00
215	MOBILIARIO Y ENSERES	0,00	0,00	0,00	1.979,87	1.979,87	-1.979,87	1.979,87	0,00
216	EQUIPOS PROCESOS DE INFORMAC	187.860,00	-187.860,00	0,00	176.005,07	176.005,07	-176.005,07	167.151,96	8.853,11
	<b>Subtotal Artículo 21</b>	<b>190.160,00</b>	<b>-190.160,00</b>	<b>0,00</b>	<b>180.061,06</b>	<b>180.061,06</b>	<b>-180.061,06</b>	<b>171.207,95</b>	<b>8.853,11</b>
22000	ORDINARIO NO INVENTARIABLE	5.907,00	-5.907,00	0,00	3.379,57	3.379,57	-3.379,57	3.379,57	0,00
22001	PRENSA, REVISTAS, LIBROS Y OTRAS PUBLICACIONES	64,00	-64,00	0,00	0,00	0,00	0,00	0,00	0,00
22002	MATERIAL INF. NO INVENTARIABLE	16.571,00	-16.571,00	0,00	18.533,13	18.533,13	-18.533,13	15.895,76	2.637,37
22109	OTROS SUMINISTROS	421,00	-421,00	0,00	407,49	407,49	-407,49	407,49	0,00
22200	TELEFONICAS	2.282,00	-2.282,00	0,00	4.984,96	4.984,96	-4.984,96	4.984,96	0,00
223	TRANSPORTES	0,00	0,00	0,00	845,54	845,54	-845,54	685,54	160,00
224	PRIMAS DE SEGUROS	0,00	0,00	0,00	265,80	265,80	-265,80	265,80	0,00
22501	TRIBUTOS AUTONOMICOS	0,00	0,00	0,00	30,35	30,35	-30,35	30,35	0,00
22601	ATENC. PROTOCOL. Y REPRESENTAT	350,00	-350,00	0,00	0,00	0,00	0,00	0,00	0,00
22606	REUNIONES, CONFERENCIAS Y CURSOS	62.186,00	-62.186,00	0,00	12.570,45	12.570,45	-12.570,45	12.570,45	0,00

**UNIVERSIDAD DE EXTREMADURA**  
**ESTADO DE LIQUIDACIÓN DEL PRESUPUESTO**  
**LIQUIDACIÓN DEL PRESUPUESTO DE GASTOS DEL EJERCICIO 2017**

1ª PARTE

Clasificación Económica	Explicación	Créditos Presupuestarios			Gastos Compromet.	Obligac. Reconoc. Netas	Remanentes de Crédito	Pagos	Obligac. Pdtes. de Pago a 31 de Diciembre
		Iniciales	Modificaciones	Definitivos					
22609	OTROS	75,00	-75,00	0,00	867,33	867,33	-867,33	867,33	0,00
22706	ESTUDIOS Y TRABAJOS TECNICOS	14.890,00	-14.890,00	0,00	12.717,02	12.717,02	-12.717,02	12.717,02	0,00
	<b>Subtotal Artículo 22</b>	<b>102.746,00</b>	<b>-102.746,00</b>	<b>0,00</b>	<b>54.601,64</b>	<b>54.601,64</b>	<b>-54.601,64</b>	<b>51.804,27</b>	<b>2.797,37</b>
230	DIETAS	3.650,00	-3.650,00	0,00	0,00	0,00	0,00	0,00	0,00
23001	PERSONAL DOCENTE E INVESTIGADOR FUNCIONARIO	0,00	0,00	0,00	627,32	627,32	-627,32	627,32	0,00
23003	PERSONAL DE ADMINISTRACIÓN Y SERVICIOS FUNCIONARIO	0,00	0,00	0,00	744,23	744,23	-744,23	538,13	206,10
23005	OTRO PERSONAL	0,00	0,00	0,00	79,32	79,32	-79,32	79,32	0,00
231	LOCOMOCION	6.267,00	-6.267,00	0,00	0,00	0,00	0,00	0,00	0,00
23101	PERSONAL DOCENTE E INVESTIGADOR FUNCIONARIO	0,00	0,00	0,00	3.062,40	3.062,40	-3.062,40	3.062,40	0,00
23102	PERSONAL DOCENTE E INVESTIGADOR LABORAL CONTRATADO	0,00	0,00	0,00	264,00	264,00	-264,00	264,00	0,00
23103	PERSONAL DE ADMINISTRACIÓN Y SERVICIOS FUNCIONARIO	0,00	0,00	0,00	3.192,48	3.192,48	-3.192,48	2.431,28	761,20
23104	PERSONAL DE ADMINISTRACION Y SERVICIOS LABORAL	0,00	0,00	0,00	44,00	44,00	-44,00	44,00	0,00
23105	OTRO PERSONAL	0,00	0,00	0,00	820,85	820,85	-820,85	783,45	37,40
	<b>Subtotal Artículo 23</b>	<b>9.917,00</b>	<b>-9.917,00</b>	<b>0,00</b>	<b>8.834,60</b>	<b>8.834,60</b>	<b>-8.834,60</b>	<b>7.829,90</b>	<b>1.004,70</b>
	<b>Subtotal Capítulo 2</b>	<b>326.000,00</b>	<b>-36.195,65</b>	<b>289.804,35</b>	<b>289.588,00</b>	<b>289.588,00</b>	<b>216,35</b>	<b>275.239,33</b>	<b>14.348,67</b>
620	INVERSIONES NUEVAS ASOCIADA AL FUNCIONAMIENTO OPERATIVO DE S	100,00	44.149,00	44.249,00	0,00	0,00	44.249,00	0,00	0,00
62002	MAQUINARIA, INSTALAC. Y UTILLAJE	0,00	0,00	0,00	6.889,68	6.889,68	-6.889,68	6.889,68	0,00
62004	MOBILIARIO Y ENSERES	0,00	0,00	0,00	2.499,86	2.499,86	-2.499,86	2.499,86	0,00

**UNIVERSIDAD DE EXTREMADURA**  
**ESTADO DE LIQUIDACIÓN DEL PRESUPUESTO**  
**LIQUIDACIÓN DEL PRESUPUESTO DE GASTOS DEL EJERCICIO 2017**

1ª PARTE

Clasificación Económica	Explicación	Créditos Presupuestarios			Gastos Compromet.	Obligac. Reconoc. Netas	Remanentes de Crédito	Pagos	Obligac. Pdtes. de Pago a 31 de Diciembre
		Iniciales	Modificaciones	Definitivos					
62005	EQUIPAMIENTO PROCESO DE INFORMACIÓN	0,00	0,00	0,00	34.581,56	34.581,56	-34.581,56	26.885,36	7.696,20
62008	APLICACIONES INFORMATICAS	0,00	0,00	0,00	276,91	276,91	-276,91	276,91	0,00
621	INVERSIONES	0,00	3,16	3,16	0,00	0,00	3,16	0,00	0,00
	<b>Subtotal Artículo 62</b>	<b>100,00</b>	<b>44.152,16</b>	<b>44.252,16</b>	<b>44.248,01</b>	<b>44.248,01</b>	<b>4,15</b>	<b>36.551,81</b>	<b>7.696,20</b>
630	INVERSIONES REPOSICION ASOCIADAS AL FUNCIONAMIENTO OPERAT. S	100,00	0,00	100,00	0,00	0,00	100,00	0,00	0,00
	<b>Subtotal Artículo 63</b>	<b>100,00</b>	<b>0,00</b>	<b>100,00</b>	<b>0,00</b>	<b>0,00</b>	<b>100,00</b>	<b>0,00</b>	<b>0,00</b>
640	GASTOS INV. CARAC. INMATERIAL	0,00	652,55	652,55	0,00	0,00	652,55	0,00	0,00
64014	OTROS PROYECTOS FINANCIACION EMPRESAS PRIVADAS	0,00	118,16	118,16	0,00	0,00	118,16	0,00	0,00
64090	BECARIOS DE INVESTIGACION	0,00	2.299,58	2.299,58	0,00	0,00	2.299,58	0,00	0,00
64094	Proyecto Portal de Datos Abiertos de la UEx	70.000,00	-64.365,05	5.634,95	0,00	0,00	5.634,95	0,00	0,00
64095	Proyecto Administración Electrónica	40.000,00	0,00	40.000,00	39.996,96	39.996,96	3,04	30.189,50	9.807,46
	<b>Subtotal Artículo 64</b>	<b>110.000,00</b>	<b>-61.294,76</b>	<b>48.705,24</b>	<b>39.996,96</b>	<b>39.996,96</b>	<b>8.708,28</b>	<b>30.189,50</b>	<b>9.807,46</b>
	<b>Subtotal Capítulo 6</b>	<b>110.200,00</b>	<b>-17.142,60</b>	<b>93.057,40</b>	<b>84.244,97</b>	<b>84.244,97</b>	<b>8.812,43</b>	<b>66.741,31</b>	<b>17.503,66</b>
	<b>TOTAL</b>	<b>436.200,00</b>	<b>-53.338,25</b>	<b>382.861,75</b>	<b>373.832,97</b>	<b>373.832,97</b>	<b>9.028,78</b>	<b>341.980,64</b>	<b>31.852,33</b>



# UNIVERSIDAD DE EXTREMADURA

## ESTADO DE LIQUIDACIÓN DEL PRESUPUESTO

### LIQUIDACIÓN DEL PRESUPUESTO DE GASTOS DEL EJERCICIO 2017

1ª PARTE

Clasificación Orgánica:	UNIVERSIDAD DE EXTREMADURA
Clasificación Funcional:	322L CONVERGENCIA EUROPEA, CALIDAD DOCENTE Y CURSOS DE P

Clasificación Económica	Explicación	Créditos Presupuestarios			Gastos Compromet.	Obligac. Reconoc. Netas	Remanentes de Crédito	Pagos	Obligac. Pdtes. de Pago a 31 de Diciembre
		Iniciales	Modificaciones	Definitivos					
200	ARRENDAMIENTO DE TERRENOS Y BIENES NATURALES	0,00	254.421,27	254.421,27	0,00	0,00	254.421,27	0,00	0,00
	<b>Subtotal Artículo 20</b>	<b>0,00</b>	<b>254.421,27</b>	<b>254.421,27</b>	<b>0,00</b>	<b>0,00</b>	<b>254.421,27</b>	<b>0,00</b>	<b>0,00</b>
212	EDIFICIOS Y OTRAS CONSTRUCC	4.320,00	-4.320,00	0,00	0,00	0,00	0,00	0,00	0,00
215	MOBILIARIO Y ENSERES	5.245,00	-5.245,00	0,00	2.166,29	2.166,29	-2.166,29	2.166,29	0,00
216	EQUIPOS PROCESOS DE INFORMAC	6.995,00	-6.995,00	0,00	568,56	568,56	-568,56	568,56	0,00
	<b>Subtotal Artículo 21</b>	<b>16.560,00</b>	<b>-16.560,00</b>	<b>0,00</b>	<b>2.734,85</b>	<b>2.734,85</b>	<b>-2.734,85</b>	<b>2.734,85</b>	<b>0,00</b>
22000	ORDINARIO NO INVENTARIABLE	25.109,00	-25.109,00	0,00	8.181,77	8.181,77	-8.181,77	8.181,77	0,00
22001	PRENSA, REVISTAS, LIBROS Y OTRAS PUBLICACIONES	1.404,00	-1.404,00	0,00	899,68	899,68	-899,68	899,68	0,00
22002	MATERIAL INF. NO INVENTARIABLE	17.817,00	-17.817,00	0,00	8.573,53	8.573,53	-8.573,53	8.573,53	0,00
22109	OTROS SUMINISTROS	7.538,00	-7.538,00	0,00	3.578,83	3.578,83	-3.578,83	3.578,83	0,00
22200	TELEFONICAS	3.743,00	-3.743,00	0,00	2.753,69	2.753,69	-2.753,69	2.753,69	0,00
22201	POSTALES	1.194,00	-1.194,00	0,00	265,73	265,73	-265,73	265,73	0,00
22601	ATENC. PROTOCOL. Y REPRESENTAT	997,00	-997,00	0,00	182,00	182,00	-182,00	182,00	0,00
22602	PUBLICIDAD Y PROPAGANDA	2.322,00	-2.322,00	0,00	0,00	0,00	0,00	0,00	0,00
22606	REUNIONES, CONFERENCIAS Y CURSOS	179.027,00	-179.027,00	0,00	185.634,43	185.634,43	-185.634,43	185.634,43	0,00
	<b>Subtotal Artículo 22</b>	<b>239.151,00</b>	<b>-239.151,00</b>	<b>0,00</b>	<b>210.069,66</b>	<b>210.069,66</b>	<b>-210.069,66</b>	<b>210.069,66</b>	<b>0,00</b>
230	DIETAS	1.855,00	-1.855,00	0,00	0,00	0,00	0,00	0,00	0,00
23001	PERSONAL DOCENTE E INVESTIGADOR FUNCIONARIO	0,00	0,00	0,00	257,79	257,79	-257,79	237,96	19,83

**UNIVERSIDAD DE EXTREMADURA**  
**ESTADO DE LIQUIDACIÓN DEL PRESUPUESTO**  
**LIQUIDACIÓN DEL PRESUPUESTO DE GASTOS DEL EJERCICIO 2017**

1ª PARTE

Clasificación Económica	Explicación	Créditos Presupuestarios			Gastos Compromet.	Obligac. Reconoc. Netas	Remanentes de Crédito	Pagos	Obligac. Pdtes. de Pago a 31 de Diciembre
		Iniciales	Modificaciones	Definitivos					
23003	PERSONAL DE ADMINISTRACIÓN Y SERVICIOS FUNCIONARIO	0,00	0,00	0,00	515,58	515,58	-515,58	515,58	0,00
23004	PERSONAL DE ADMINISTRACION Y SERVICIOS LABORAL	0,00	0,00	0,00	178,47	178,47	-178,47	178,47	0,00
231	LOCOMOCION	4.204,00	-4.204,00	0,00	0,00	0,00	0,00	0,00	0,00
23101	PERSONAL DOCENTE E INVESTIGADOR FUNCIONARIO	0,00	0,00	0,00	1.238,03	1.238,03	-1.238,03	1.144,78	93,25
23102	PERSONAL DOCENTE E INVESTIGADOR LABORAL CONTRATADO	0,00	0,00	0,00	132,00	132,00	-132,00	132,00	0,00
23103	PERSONAL DE ADMINISTRACIÓN Y SERVICIOS FUNCIONARIO	0,00	0,00	0,00	1.364,00	1.364,00	-1.364,00	1.364,00	0,00
23104	PERSONAL DE ADMINISTRACION Y SERVICIOS LABORAL	0,00	0,00	0,00	396,00	396,00	-396,00	396,00	0,00
	<b>Subtotal Artículo 23</b>	<b>6.059,00</b>	<b>-6.059,00</b>	<b>0,00</b>	<b>4.081,87</b>	<b>4.081,87</b>	<b>-4.081,87</b>	<b>3.968,79</b>	<b>113,08</b>
	<b>Subtotal Capítulo 2</b>	<b>261.770,00</b>	<b>-7.348,73</b>	<b>254.421,27</b>	<b>216.886,38</b>	<b>216.886,38</b>	<b>37.534,89</b>	<b>216.773,30</b>	<b>113,08</b>
620	INVERSIONES NUEVAS ASOCIADA AL FUNCIONAMIENTO OPERATIVO DE S	100,00	9.464,50	9.564,50	0,00	0,00	9.564,50	0,00	0,00
62004	MOBILIARIO Y ENSERES	0,00	0,00	0,00	2.964,50	2.964,50	-2.964,50	2.964,50	0,00
62005	EQUIPAMIENTO PROCESO DE INFORMACIÓN	0,00	0,00	0,00	6.066,94	6.066,94	-6.066,94	6.066,94	0,00
	<b>Subtotal Artículo 62</b>	<b>100,00</b>	<b>9.464,50</b>	<b>9.564,50</b>	<b>9.031,44</b>	<b>9.031,44</b>	<b>533,06</b>	<b>9.031,44</b>	<b>0,00</b>
630	INVERSIONES REPOSICION ASOCIADAS AL FUNCIONAMIENTO OPERAT. S	100,00	0,00	100,00	0,00	0,00	100,00	0,00	0,00
	<b>Subtotal Artículo 63</b>	<b>100,00</b>	<b>0,00</b>	<b>100,00</b>	<b>0,00</b>	<b>0,00</b>	<b>100,00</b>	<b>0,00</b>	<b>0,00</b>
640	GASTOS INV. CARAC. INMATERIAL	0,00	431.931,06	431.931,06	168.092,47	168.092,47	263.838,59	167.662,89	429,58
64001	CURSOS Y SEMINARIOS	680.000,00	443.664,95	1.123.664,95	654.606,92	654.606,92	469.058,03	600.179,54	54.427,38

**UNIVERSIDAD DE EXTREMADURA**  
**ESTADO DE LIQUIDACIÓN DEL PRESUPUESTO**  
**LIQUIDACIÓN DEL PRESUPUESTO DE GASTOS DEL EJERCICIO 2017**

1ª PARTE

Clasificación Económica	Explicación	Créditos Presupuestarios			Gastos Compromet.	Obligac. Reconoc. Netas	Remanentes de Crédito	Pagos	Obligac. Pdtes. de Pago a 31 de Diciembre
		Iniciales	Modificaciones	Definitivos					
64002	PROYECTOS FINANCIACION ADMINISTRACION CENTRAL	0,00	3.100,00	3.100,00	0,00	0,00	3.100,00	0,00	0,00
64015	INNOVACION EDUCATIVA Y CALIDAD DOCENTE	0,00	20.878,74	20.878,74	0,00	0,00	20.878,74	0,00	0,00
64022	INTEGRACION ESPACIO EUROPEO EDUCACION SUPERIOR	0,00	84.356,92	84.356,92	21.280,00	21.280,00	63.076,92	20.318,92	961,08
64024	PROGRAMA DE DIFUSIÓN Y ORIENTACIÓN DO	78.000,00	80,42	78.080,42	72.904,06	72.904,06	5.176,36	71.469,51	1.434,55
64025	PLAN ESTRATEGICO DE ADAPTACION UEX AL EEES	0,00	490,25	490,25	47,83	47,83	442,42	47,83	0,00
64055	ACCIONES PARA LA ADPTACION UEX AL EEES	0,00	21,08	21,08	0,00	0,00	21,08	0,00	0,00
64073	ACCIONES PARA PREPARACION PROPUESTA NUEVOS PLANES ESTUDIOS	0,00	2.606,92	2.606,92	19,43	19,43	2.587,49	19,43	0,00
64074	CURSOS Y SEMINARIOS. GESTION EN COLABORACION	170.000,00	107.797,99	277.797,99	148.310,08	148.310,08	129.487,91	148.310,08	0,00
64084	ACCIONES PARA ADAPT UEX AL EEES FINANCIADAS MINIST EDUCACION	0,00	33,70	33,70	24,88	24,88	8,82	24,88	0,00
64085	INNOVACION CALIDAD EVALUACION Y OTRAS ACCIONES PARA ADAPT UE	0,00	11,81	11,81	0,00	0,00	11,81	0,00	0,00
64088	INNOVACION, CALIDAD, EVALUACION, INSERCION LABORAL Y OTRAS A	40.000,00	13.338,14	53.338,14	20.303,92	20.303,92	33.034,22	19.998,54	305,38
64091	CURSOS Y SEMINARIOS CUOTA PARTICIPACION GASTOS GENERALES	0,00	3.969,18	3.969,18	0,00	0,00	3.969,18	0,00	0,00
64096	Programa de Implantación y Acreditación de Titulos Oficiales	80.000,00	-25.789,07	54.210,93	42.682,59	42.682,59	11.528,34	42.448,92	233,67

# UNIVERSIDAD DE EXTREMADURA

## ESTADO DE LIQUIDACIÓN DEL PRESUPUESTO

### LIQUIDACIÓN DEL PRESUPUESTO DE GASTOS DEL EJERCICIO 2017

1ª PARTE

Clasificación Económica	Explicación	Créditos Presupuestarios			Gastos Compromet.	Obligac. Reconoc. Netas	Remanentes de Crédito	Pagos	Obligac. Pdtes. de Pago a 31 de Diciembre
		Iniciales	Modificaciones	Definitivos					
	Subtotal Artículo 64	1.048.000,00	1.086.492,09	2.134.492,09	1.128.272,18	1.128.272,18	1.006.219,91	1.070.480,54	57.791,64
	Subtotal Capítulo 6	1.048.200,00	1.095.956,59	2.144.156,59	1.137.303,62	1.137.303,62	1.006.852,97	1.079.511,98	57.791,64
	<b>TOTAL</b>	<b>1.309.970,00</b>	<b>1.088.607,86</b>	<b>2.398.577,86</b>	<b>1.354.190,00</b>	<b>1.354.190,00</b>	<b>1.044.387,86</b>	<b>1.296.285,28</b>	<b>57.904,72</b>

# UNIVERSIDAD DE EXTREMADURA

## ESTADO DE LIQUIDACIÓN DEL PRESUPUESTO

### LIQUIDACIÓN DEL PRESUPUESTO DE GASTOS DEL EJERCICIO 2017

1ª PARTE

Clasificación Orgánica:	UNIVERSIDAD DE EXTREMADURA
Clasificación Funcional:	422D ENSEÑANZAS UNIVERSITARIAS

Clasificación Económica	Explicación	Créditos Presupuestarios			Gastos Compromet.	Obligac. Reconoc. Netas	Remanentes de Crédito	Pagos	Obligac. Pdtes. de Pago a 31 de Diciembre
		Iniciales	Modificaciones	Definitivos					
200	ARRENDAMIENTO DE TERRENOS Y BIENES NATURALES	0,00	13.080.715,38	13.080.715,38	11,06	11,06	13.080.704,32	11,06	0,00
20002	RESERVA DE RECTORADO	0,00	12.707,79	12.707,79	0,00	0,00	12.707,79	0,00	0,00
20004	PENDIENTE DE DISTRIBUCION	0,00	50.000,00	50.000,00	0,00	0,00	50.000,00	0,00	0,00
20008	FACULTADES Y ESCUELAS	0,00	0,00	0,00	0,00	0,00	0,00	0,00	0,00
20010	VENTA FOTOCOPIAS Y OTROS PRODUCTOS	0,00	0,00	0,00	0,00	0,00	0,00	0,00	0,00
20010	ALQUILER DE INMUEBLES	0,00	0,00	0,00	0,00	0,00	0,00	0,00	0,00
20011	OTRAS ACTIVIDADES	0,00	511,87	511,87	0,00	0,00	511,87	0,00	0,00
20014	ACCIONES VARIAS	0,00	0,00	0,00	0,00	0,00	0,00	0,00	0,00
20018	CARGOS INTERNOS	0,00	0,00	0,00	0,00	0,00	0,00	0,00	0,00
20020	INGRESOS	0,00	0,00	0,00	0,00	0,00	0,00	0,00	0,00
20020	COMPENSACION GASTOS DE CENTROS	0,00	0,00	0,00	0,00	0,00	0,00	0,00	0,00
20021	TASAS CURSOS DE NIVELACIÓN	0,00	3.500,00	3.500,00	0,00	0,00	3.500,00	0,00	0,00
20023	RESERVA GASTOS GENERALES	0,00	12.000,00	12.000,00	0,00	0,00	12.000,00	0,00	0,00
20024	RESERVA AJUSTE PRORRATA DE I.V.A.	0,00	100.000,00	100.000,00	0,00	0,00	100.000,00	0,00	0,00
20085	CARGOS INTERNOS	0,00	765,77	765,77	0,00	0,00	765,77	0,00	0,00
20088	SERVICIO DE PROTECCIÓN RADIOLOGICA	0,00	0,00	0,00	0,00	0,00	0,00	0,00	0,00
20088	CARGOS INTERNOS OTROS SERVICIOS DE APOYO A LA INVESTIGACION	0,00	0,00	0,00	0,00	0,00	0,00	0,00	0,00

**UNIVERSIDAD DE EXTREMADURA**  
**ESTADO DE LIQUIDACIÓN DEL PRESUPUESTO**  
**LIQUIDACIÓN DEL PRESUPUESTO DE GASTOS DEL EJERCICIO 2017**

1ª PARTE

Clasificación Económica	Explicación	Créditos Presupuestarios			Gastos Compromet.	Obligac. Reconoc. Netas	Remanentes de Crédito	Pagos	Obligac. Pdtes. de Pago a 31 de Diciembre
		Iniciales	Modificaciones	Definitivos					
20089	CARGOS INTERNOS SERVICIOS DE INNOVACION EN PRODUCTOS	0,00	901,17	901,17	0,00	0,00	901,17	0,00	0,00
20090	CARGOS INTERNOS SERVICIO DE CARTOGRAFIA	0,00	0,00	0,00	0,00	0,00	0,00	0,00	0,00
202	ARRENDAMIENTO DE EDIFICIOS Y OTRAS CONSTRUCCIONES	5.777,00	-5.777,00	0,00	4.943,98	4.943,98	-4.943,98	4.943,98	0,00
203	ARRENDAMIENTO MAQUINARIA, INSTALACIONES Y UTILLAJE	0,00	0,00	0,00	3.050,19	3.050,19	-3.050,19	3.050,19	0,00
204	ARRENDAMIENTO MATERIAL DE TRANSPORTE	57.635,00	-57.635,00	0,00	43.522,04	43.522,04	-43.522,04	41.630,46	1.891,58
205	ARRENDAMIENTO MOBILIARIO Y ENSERES	13.963,00	-13.963,00	0,00	22.460,62	22.460,62	-22.460,62	21.660,10	800,52
206	ARRENDAMIENTO DE EQUIPOS PARA PROCESOS DE INFORMACION	75.000,00	-75.000,00	0,00	66.794,36	66.794,36	-66.794,36	66.794,36	0,00
209	OTRO INMOVILIZADO	3.462,00	-3.462,00	0,00	455,77	455,77	-455,77	455,77	0,00
	<b>Subtotal Artículo 20</b>	<b>155.837,00</b>	<b>13.105.264,98</b>	<b>13.261.101,98</b>	<b>141.238,02</b>	<b>141.238,02</b>	<b>13.119.863,96</b>	<b>138.545,92</b>	<b>2.692,10</b>
210	INFRAEST. Y BIENES NATURALES	329.986,00	-329.986,00	0,00	242.491,50	242.491,50	-242.491,50	222.843,08	19.648,42
212	EDIFICIOS Y OTRAS CONSTRUCC	638.524,00	-755.504,77	-116.980,77	388.311,39	388.311,39	-505.292,16	345.556,15	42.755,24
213	MAQUIN., INSTALAC. Y UTILLAJE	6.594,00	-6.594,00	0,00	12.304,35	12.304,35	-12.304,35	12.304,35	0,00
214	ELEMENTOS DE TRANSPORTE	8.556,00	-8.556,00	0,00	15.521,45	15.521,45	-15.521,45	15.521,45	0,00
215	MOBILIARIO Y ENSERES	93.715,00	-93.715,00	0,00	54.945,85	54.945,85	-54.945,85	52.729,97	2.215,88
216	EQUIPOS PROCESOS DE INFORMAC	633.293,00	-633.293,00	0,00	536.821,23	536.821,23	-536.821,23	492.940,51	43.880,72
219	OTRO INMOVILIZADO MATERIAL	6.579,00	-6.579,00	0,00	6.554,48	6.554,48	-6.554,48	6.554,48	0,00

1ª PARTE

Clasificación Económica	Explicación	Créditos Presupuestarios			Gastos Compromet.	Obligac. Reconoc. Netas	Remanentes de Crédito	Pagos	Obligac. Pdtes. de Pago a 31 de Diciembre
		Iniciales	Modificaciones	Definitivos					
	<b>Subtotal Artículo 21</b>	<b>1.717.247,00</b>	<b>-1.834.227,77</b>	<b>-116.980,77</b>	<b>1.256.950,25</b>	<b>1.256.950,25</b>	<b>-1.373.931,02</b>	<b>1.148.449,99</b>	<b>108.500,26</b>
22000	ORDINARIO NO INVENTARIABLE	462.952,00	-469.468,63	-6.516,63	355.062,52	355.062,52	-361.579,15	336.315,26	18.747,26
22001	PRENSA, REVISTAS, LIBROS Y OTRAS PUBLICACIONES	18.423,00	-18.423,00	0,00	25.651,03	25.651,03	-25.651,03	23.530,38	2.120,65
22002	MATERIAL INF. NO INVENTARIABLE	284.477,00	-284.477,00	0,00	209.539,57	209.539,57	-209.539,57	197.284,40	12.255,17
22100	ENERGIA ELECTRICA	2.032.947,00	-2.009.195,38	23.751,62	1.670.754,32	1.670.754,32	-1.647.002,70	1.611.644,49	59.109,83
22101	AGUA	443.912,00	-443.912,00	0,00	401.361,13	401.361,13	-401.361,13	395.863,67	5.497,46
22102	GAS	441.573,00	-441.573,00	0,00	375.233,73	375.233,73	-375.233,73	367.517,29	7.716,44
22103	COMBUSTIBLES	234.922,00	-234.922,00	0,00	84.275,18	84.275,18	-84.275,18	77.836,39	6.438,79
22104	VESTUARIO	3.000,00	-3.000,00	0,00	887,00	887,00	-887,00	887,00	0,00
22105	PRODUCTOS ALIMENTICIOS	6.017,00	-6.017,00	0,00	2.575,59	2.575,59	-2.575,59	2.575,59	0,00
22106	PRODUCTOS FARMACEUTICOS	838,00	-838,00	0,00	1.132,86	1.132,86	-1.132,86	1.132,86	0,00
22107	MATERIAL E INSTRUMENTAL DE LABORATORIO Y EXPERIMENTACION	0,00	0,00	0,00	99.166,13	99.166,13	-99.166,13	94.917,18	4.248,95
22108	MATERIAL DEPORTIVO Y CULTURAL	0,00	0,00	0,00	4.565,88	4.565,88	-4.565,88	2.550,77	2.015,11
22109	OTROS SUMINISTROS	434.881,00	-434.881,00	0,00	257.828,82	257.828,82	-257.828,82	239.693,25	18.135,57
22200	TELEFONICAS	393.876,00	-394.308,14	-432,14	289.513,36	289.513,36	-289.945,50	289.513,36	0,00
22201	POSTALES	97.320,00	-99.788,63	-2.468,63	65.073,40	65.073,40	-67.542,03	61.027,57	4.045,83
22202	TELEGRAFICAS	49,00	-49,00	0,00	96,18	96,18	-96,18	82,34	13,84
22203	TELEX Y TELEFAX	193,00	-193,00	0,00	33,83	33,83	-33,83	33,83	0,00
22204	INFORMATICAS	0,00	0,00	0,00	496,48	496,48	-496,48	496,48	0,00
22209	OTRAS	3,00	-3,00	0,00	8,94	8,94	-8,94	8,94	0,00
223	TRANSPORTES	56.813,00	-56.813,00	0,00	59.466,41	59.466,41	-59.466,41	56.344,70	3.121,71
224	PRIMAS DE SEGUROS	12.430,00	-12.430,00	0,00	9.538,39	9.538,39	-9.538,39	9.538,39	0,00
225	TRIBUTOS	4.333,00	-4.333,00	0,00	1.596,23	1.596,23	-1.596,23	1.596,23	0,00

**UNIVERSIDAD DE EXTREMADURA**  
**ESTADO DE LIQUIDACIÓN DEL PRESUPUESTO**  
**LIQUIDACIÓN DEL PRESUPUESTO DE GASTOS DEL EJERCICIO 2017**

1ª PARTE

Clasificación Económica	Explicación	Créditos Presupuestarios			Gastos Compromet.	Obligac. Reconoc. Netas	Remanentes de Crédito	Pagos	Obligac. Pdes. de Pago a 31 de Diciembre
		Iniciales	Modificaciones	Definitivos					
22500	TRIBUTOS ESTATALES	0,00	0,00	0,00	338,29	338,29	-338,29	338,29	0,00
22501	TRIBUTOS AUTONOMICOS	0,00	0,00	0,00	422,46	422,46	-422,46	422,46	0,00
22502	TRIBUTOS LOCALES	0,00	0,00	0,00	301,87	301,87	-301,87	301,87	0,00
22600	CANONES	0,00	0,00	0,00	52.567,45	52.567,45	-52.567,45	52.567,45	0,00
22601	ATENC. PROTOCOL. Y REPRESENTAT	108.124,00	-108.124,00	0,00	77.049,98	77.049,98	-77.049,98	75.802,95	1.247,03
22602	PUBLICIDAD Y PROPAGANDA	41.171,00	-41.171,00	0,00	97.831,47	97.831,47	-97.831,47	97.385,38	446,09
22603	JURIDICOS, CONTENCIOSOS	63.384,00	-63.384,00	0,00	83.466,07	83.466,07	-83.466,07	81.263,93	2.202,14
22606	REUNIONES, CONFERENCIAS Y CURSOS	217.580,00	-216.843,09	736,91	194.469,52	194.469,52	-193.732,61	191.968,29	2.501,23
22609	OTROS	37.329,00	-35.847,71	1.481,29	45.256,91	45.256,91	-43.775,62	44.656,91	600,00
22700	LIMPIEZA Y ASEO	4.645.650,00	-4.645.650,00	0,00	4.398.396,28	4.398.396,28	-4.398.396,28	4.030.329,03	368.067,25
22701	SEGURIDAD	1.415.000,00	-1.415.000,00	0,00	1.400.082,86	1.400.082,86	-1.400.082,86	1.287.585,94	112.496,92
22703	POSTALES	15.800,00	-15.800,00	0,00	16.000,28	16.000,28	-16.000,28	14.621,33	1.378,95
22704	CUSTODIA,DEPOSITO Y ALMACENAJE	17.057,00	-17.057,00	0,00	0,00	0,00	0,00	0,00	0,00
22705	PROCESOS ELECTORALES	41.012,00	-41.012,00	0,00	9.440,00	9.440,00	-9.440,00	9.140,00	300,00
22706	ESTUDIOS Y TRABAJOS TECNICOS	390.000,00	-390.000,00	0,00	217.336,28	216.825,98	-216.825,98	208.909,10	7.916,88
22709	OTROS	21.180,00	-21.180,00	0,00	45.206,83	45.120,91	-45.120,91	36.187,66	8.933,25
	<b>Subtotal Artículo 22</b>	<b>11.942.246,00</b>	<b>-11.925.693,58</b>	<b>16.552,42</b>	<b>10.552.023,53</b>	<b>10.551.427,31</b>	<b>-10.534.874,89</b>	<b>9.901.870,96</b>	<b>649.556,35</b>
230	DIETAS	141.718,00	-141.718,00	0,00	0,00	0,00	0,00	0,00	0,00
23001	PERSONAL DOCENTE E INVESTIGADOR FUNCIONARIO	0,00	-39,66	-39,66	34.547,13	34.547,13	-34.586,79	33.973,59	573,54
23002	PERSONAL DOCENTE E INVESTIGADOR LABORAL CONTRATADO	0,00	-244,98	-244,98	7.833,45	7.833,45	-8.078,43	6.774,69	1.058,76
23003	PERSONAL DE ADMINISTRACIÓN Y SERVICIOS FUNCIONARIO	0,00	0,00	0,00	14.285,28	14.285,28	-14.285,28	14.031,66	253,62



# UNIVERSIDAD DE EXTREMADURA

## ESTADO DE LIQUIDACIÓN DEL PRESUPUESTO

### LIQUIDACIÓN DEL PRESUPUESTO DE GASTOS DEL EJERCICIO 2017

1ª PARTE

Clasificación Económica	Explicación	Créditos Presupuestarios			Gastos Compromet.	Obligac. Reconoc. Netas	Remanentes de Crédito	Pagos	Obligac. Pdtes. de Pago a 31 de Diciembre
		Iniciales	Modificaciones	Definitivos					
23004	PERSONAL DE ADMINISTRACION Y SERVICIOS LABORAL	0,00	0,00	0,00	5.799,62	5.799,62	-5.799,62	5.621,17	178,45
23005	OTRO PERSONAL	0,00	0,00	0,00	84.401,58	84.401,58	-84.401,58	84.203,28	198,30
231	LOCOMOCION	334.403,00	-334.403,00	0,00	0,00	0,00	0,00	0,00	0,00
23101	PERSONAL DOCENTE E INVESTIGADOR FUNCIONARIO	0,00	-44,00	-44,00	58.738,56	58.738,56	-58.782,56	57.001,04	1.737,52
23102	PERSONAL DOCENTE E INVESTIGADOR LABORAL CONTRATADO	0,00	-408,27	-408,27	21.894,82	21.894,82	-22.303,09	19.504,38	2.390,44
23103	PERSONAL DE ADMINISTRACIÓN Y SERVICIOS FUNCIONARIO	0,00	0,00	0,00	24.947,55	24.947,55	-24.947,55	24.284,47	663,08
23104	PERSONAL DE ADMINISTRACION Y SERVICIOS LABORAL	0,00	0,00	0,00	4.722,41	4.722,41	-4.722,41	4.589,71	132,70
23105	OTRO PERSONAL	0,00	0,00	0,00	132.714,61	132.714,61	-132.714,61	132.221,25	493,36
233	OTRAS INDEMNIZACIONES	277.810,00	-277.810,00	0,00	0,00	0,00	0,00	0,00	0,00
23301	PERSONAL DOCENTE E INVESTIGADOR FUNCIONARIO	0,00	0,00	0,00	128.255,00	128.255,00	-128.255,00	128.255,00	0,00
23302	PERSONAL DOCENTE E INVESTIGADOR LABORAL CONTRATADO	0,00	0,00	0,00	6.500,00	6.500,00	-6.500,00	6.500,00	0,00
23303	PERSONAL DE ADMINISTRACIÓN Y SERVICIOS FUNCIONARIO	0,00	0,00	0,00	52.067,00	52.067,00	-52.067,00	52.007,00	60,00
23304	PERSONAL DE ADMINISTRACION Y SERVICIOS LABORAL	0,00	0,00	0,00	5.290,00	5.290,00	-5.290,00	5.290,00	0,00
23305	OTRO PERSONAL	0,00	0,00	0,00	140.905,93	140.905,93	-140.905,93	140.905,93	0,00
	<b>Subtotal Artículo 23</b>	<b>753.931,00</b>	<b>-754.667,91</b>	<b>-736,91</b>	<b>722.902,94</b>	<b>722.902,94</b>	<b>-723.639,85</b>	<b>715.163,17</b>	<b>7.739,77</b>
	<b>Subtotal Capítulo 2</b>	<b>14.569.261,00</b>	<b>-1.409.324,28</b>	<b>13.159.936,72</b>	<b>12.673.114,74</b>	<b>12.672.518,52</b>	<b>487.418,20</b>	<b>11.904.030,04</b>	<b>768.488,48</b>
359	OTROS GASTOS FINANCIEROS	1.000,00	100,00	1.100,00	1.094,73	1.094,73	5,27	1.094,73	0,00
	<b>Subtotal Artículo 35</b>	<b>1.000,00</b>	<b>100,00</b>	<b>1.100,00</b>	<b>1.094,73</b>	<b>1.094,73</b>	<b>5,27</b>	<b>1.094,73</b>	<b>0,00</b>

**UNIVERSIDAD DE EXTREMADURA**  
**ESTADO DE LIQUIDACIÓN DEL PRESUPUESTO**  
**LIQUIDACIÓN DEL PRESUPUESTO DE GASTOS DEL EJERCICIO 2017**

1ª PARTE

Clasificación Económica	Explicación	Créditos Presupuestarios			Gastos Compromet.	Obligac. Reconoc. Netas	Remanentes de Crédito	Pagos	Obligac. Pdes. de Pago a 31 de Diciembre
		Iniciales	Modificaciones	Definitivos					
481	<b>Subtotal Capítulo 3</b> PREMIOS BECAS Y PENSIONES DE ESTUDIANTES	1.000,00	100,00	1.100,00	1.094,73	1.094,73	5,27	1.094,73	0,00
		0,00	125.640,07	125.640,07	125.640,07	125.640,07	0,00	125.640,07	0,00
	<b>Subtotal Artículo 48</b>	0,00	125.640,07	125.640,07	125.640,07	125.640,07	0,00	125.640,07	0,00
620	<b>Subtotal Capítulo 4</b> INVERSIONES NUEVAS ASOCIADA AL FUNCIONAMIENTO OPERATIVO DE S	0,00	125.640,07	125.640,07	125.640,07	125.640,07	0,00	125.640,07	0,00
		100,00	1.147.408,03	1.147.508,03	0,00	0,00	1.147.508,03	0,00	0,00
62002	MAQUINARIA, INSTALAC. Y UTILLAJE	0,00	0,00	0,00	296.885,93	296.885,93	-296.885,93	202.395,43	94.490,50
62004	MOBILIARIO Y ENSERES	0,00	0,00	0,00	250.687,59	250.687,59	-250.687,59	213.232,84	37.454,75
62005	EQUIPAMIENTO PROCESO DE INFORMACIÓN	0,00	0,00	0,00	447.502,61	447.502,61	-447.502,61	383.366,92	64.135,69
62006	FONDO DE BIBLIOTECA	0,00	0,00	0,00	44.576,34	44.576,34	-44.576,34	41.855,18	2.721,16
62007	ADQUISICIÓN MATERIAL CIENTÍFICO	0,00	0,00	0,00	68.598,26	68.598,26	-68.598,26	64.403,06	4.195,20
62008	APLICACIONES INFORMATICAS	0,00	0,00	0,00	25.189,49	25.189,49	-25.189,49	15.893,53	9.295,96
	<b>Subtotal Artículo 62</b>	100,00	1.147.408,03	1.147.508,03	1.133.440,22	1.133.440,22	14.067,81	921.146,96	212.293,26
630	INVERSIONES REPOSICION ASOCIADAS AL FUNCIONAMIENTO OPERAT. S	100,00	7.798,82	7.898,82	0,00	0,00	7.898,82	0,00	0,00
63004	MOBILIARIO Y ENSERES	0,00	0,00	0,00	2.743,22	2.743,22	-2.743,22	2.743,22	0,00
63005	EQUIPAMIENTO DE PROCESO INFORMÁTICO	0,00	0,00	0,00	5.030,01	5.030,01	-5.030,01	5.030,01	0,00
	<b>Subtotal Artículo 63</b>	100,00	7.798,82	7.898,82	7.773,23	7.773,23	125,59	7.773,23	0,00
	<b>Subtotal Capítulo 6</b>	200,00	1.155.206,85	1.155.406,85	1.141.213,45	1.141.213,45	14.193,40	928.920,19	212.293,26
<b>TOTAL</b>		<b>14.570.461,00</b>	<b>-128.377,36</b>	<b>14.442.083,64</b>	<b>13.941.062,99</b>	<b>13.940.466,77</b>	<b>501.616,87</b>	<b>12.959.685,03</b>	<b>980.781,74</b>

# UNIVERSIDAD DE EXTREMADURA

## ESTADO DE LIQUIDACIÓN DEL PRESUPUESTO

### LIQUIDACIÓN DEL PRESUPUESTO DE GASTOS DEL EJERCICIO 2017

1ª PARTE

Clasificación Orgánica:	<b>UNIVERSIDAD DE EXTREMADURA</b>
Clasificación Funcional:	<b>423B SERVICIOS COMPLEMENTARIOS Y AYUDA A LA ENSEÑANZA</b>

Clasificación Económica	Explicación	Créditos Presupuestarios			Gastos Compromet.	Obligac. Reconoc. Netas	Remanentes de Crédito	Pagos	Obligac. Pdtes. de Pago a 31 de Diciembre
		Iniciales	Modificaciones	Definitivos					
200	ARRENDAMIENTO DE TERRENOS Y BIENES NATURALES	0,00	622.965,44	622.965,44	0,00	0,00	622.965,44	0,00	0,00
202	ARRENDAMIENTO DE EDIFICIOS Y OTRAS CONSTRUCCIONES	200,00	-200,00	0,00	350,00	350,00	-350,00	350,00	0,00
205	ARRENDAMIENTO MOBILIARIO Y ENSERES	1.394,00	-1.394,00	0,00	1.387,20	1.387,20	-1.387,20	387,20	1.000,00
	<b>Subtotal Artículo 20</b>	<b>1.594,00</b>	<b>621.371,44</b>	<b>622.965,44</b>	<b>1.737,20</b>	<b>1.737,20</b>	<b>621.228,24</b>	<b>737,20</b>	<b>1.000,00</b>
212	EDIFICIOS Y OTRAS CONSTRUCC	101.714,00	-105.264,09	-3.550,09	32.821,61	32.821,61	-36.371,70	30.529,87	2.291,74
213	MAQUIN., INSTALAC. Y UTILLAJE	0,00	0,00	0,00	5.623,89	5.623,89	-5.623,89	5.623,89	0,00
215	MOBILIARIO Y ENSERES	2.746,00	-2.746,00	0,00	715,74	715,74	-715,74	715,74	0,00
216	EQUIPOS PROCESOS DE INFORMAC	0,00	0,00	0,00	2.956,74	2.956,74	-2.956,74	2.956,74	0,00
	<b>Subtotal Artículo 21</b>	<b>104.460,00</b>	<b>-108.010,09</b>	<b>-3.550,09</b>	<b>42.117,98</b>	<b>42.117,98</b>	<b>-45.668,07</b>	<b>39.826,24</b>	<b>2.291,74</b>
22000	ORDINARIO NO INVENTARIABLE	14.869,00	-14.869,00	0,00	13.940,61	13.940,61	-13.940,61	13.434,55	506,06
22002	MATERIAL INF. NO INVENTARIABLE	8.688,00	-8.688,00	0,00	3.166,17	3.166,17	-3.166,17	3.166,17	0,00
22100	ENERGIA ELECTRICA	45.618,00	-45.618,00	0,00	51.879,91	51.879,91	-51.879,91	51.132,31	747,60
22101	AGUA	6.462,00	-6.462,00	0,00	7.216,32	7.216,32	-7.216,32	7.216,32	0,00
22102	GAS	950,00	-950,00	0,00	3.831,03	3.831,03	-3.831,03	3.831,03	0,00
22103	COMBUSTIBLES	21.762,00	-21.762,00	0,00	5.320,01	5.320,01	-5.320,01	5.320,01	0,00
22106	PRODUCTOS FARMACEUTICOS	2.170,00	-2.170,00	0,00	1.412,30	1.412,30	-1.412,30	1.412,30	0,00
22108	MATERIAL DEPORTIVO Y CULTURAL	0,00	0,00	0,00	14.882,53	14.882,53	-14.882,53	7.599,29	7.283,24
22109	OTROS SUMINISTROS	27.412,00	-27.412,00	0,00	19.133,00	19.133,00	-19.133,00	16.714,48	2.418,52
22200	TELEFONICAS	7.328,00	-7.328,00	0,00	17.593,37	17.593,37	-17.593,37	17.593,37	0,00
22201	POSTALES	11.703,00	-11.703,00	0,00	2.838,31	2.838,31	-2.838,31	2.685,64	152,67

**UNIVERSIDAD DE EXTREMADURA**  
**ESTADO DE LIQUIDACIÓN DEL PRESUPUESTO**  
**LIQUIDACIÓN DEL PRESUPUESTO DE GASTOS DEL EJERCICIO 2017**

1ª PARTE

Clasificación Económica	Explicación	Créditos Presupuestarios			Gastos Compromet.	Obligac. Reconoc. Netas	Remanentes de Crédito	Pagos	Obligac. Pdtes. de Pago a 31 de Diciembre
		Iniciales	Modificaciones	Definitivos					
223	TRANSPORTES	27.591,00	-27.591,00	0,00	25.741,12	25.741,12	-25.741,12	25.265,10	476,02
225	TRIBUTOS	2.118,00	-2.118,00	0,00	440,78	440,78	-440,78	440,78	0,00
22502	TRIBUTOS LOCALES	0,00	0,00	0,00	1.474,29	1.474,29	-1.474,29	1.474,29	0,00
22601	ATENC. PROTOCOL. Y REPRESENTAT	10.333,00	-10.333,00	0,00	8.336,46	8.336,46	-8.336,46	6.607,59	1.728,87
22602	PUBLICIDAD Y PROPAGANDA	10.100,00	-10.100,00	0,00	3.785,71	3.785,71	-3.785,71	3.548,55	237,16
22606	REUNIONES, CONFERENCIAS Y CURSOS	60.637,00	-60.637,00	0,00	76.955,14	76.955,14	-76.955,14	68.010,72	8.944,42
22609	OTROS	12.364,00	-12.364,00	0,00	8.807,75	8.807,75	-8.807,75	8.807,75	0,00
22700	LIMPIEZA Y ASEO	159,00	-159,00	0,00	2.211,98	2.211,98	-2.211,98	2.211,98	0,00
22701	SEGURIDAD	1.527,00	-1.527,00	0,00	0,00	0,00	0,00	0,00	0,00
22706	ESTUDIOS Y TRABAJOS TECNICOS	155.932,00	-155.932,00	0,00	164.108,57	161.920,66	-161.920,66	156.044,42	5.876,24
22709	OTROS	35.562,00	-35.562,00	0,00	32.856,49	32.856,49	-32.856,49	25.112,74	7.743,75
	<b>Subtotal Artículo 22</b>	<b>463.285,00</b>	<b>-463.285,00</b>	<b>0,00</b>	<b>465.931,85</b>	<b>463.743,94</b>	<b>-463.743,94</b>	<b>427.629,39</b>	<b>36.114,55</b>
230	DIETAS	7.689,00	-7.689,00	0,00	0,00	0,00	0,00	0,00	0,00
23001	PERSONAL DOCENTE E INVESTIGADOR FUNCIONARIO	0,00	0,00	0,00	305,49	305,49	-305,49	305,49	0,00
23002	PERSONAL DOCENTE E INVESTIGADOR LABORAL CONTRATADO	0,00	0,00	0,00	89,22	89,22	-89,22	0,00	89,22
23003	PERSONAL DE ADMINISTRACIÓN Y SERVICIOS FUNCIONARIO	0,00	0,00	0,00	2.903,70	2.903,70	-2.903,70	2.764,89	138,81
23005	OTRO PERSONAL	0,00	0,00	0,00	1.746,81	1.746,81	-1.746,81	1.746,81	0,00
231	LOCOMOCION	15.972,00	-15.972,00	0,00	0,00	0,00	0,00	0,00	0,00
23101	PERSONAL DOCENTE E INVESTIGADOR FUNCIONARIO	0,00	0,00	0,00	1.345,52	1.345,52	-1.345,52	1.345,52	0,00
23102	PERSONAL DOCENTE E INVESTIGADOR LABORAL CONTRATADO	0,00	0,00	0,00	192,54	192,54	-192,54	29,74	162,80

**UNIVERSIDAD DE EXTREMADURA**  
**ESTADO DE LIQUIDACIÓN DEL PRESUPUESTO**  
**LIQUIDACIÓN DEL PRESUPUESTO DE GASTOS DEL EJERCICIO 2017**

1ª PARTE

Clasificación Económica	Explicación	Créditos Presupuestarios			Gastos Compromet.	Obligac. Reconoc. Netas	Remanentes de Crédito	Pagos	Obligac. Pdes. de Pago a 31 de Diciembre
		Iniciales	Modificaciones	Definitivos					
23103	PERSONAL DE ADMINISTRACIÓN Y SERVICIOS FUNCIONARIO	0,00	0,00	0,00	7.862,41	7.862,41	-7.862,41	7.606,65	255,76
23104	PERSONAL DE ADMINISTRACION Y SERVICIOS LABORAL	0,00	0,00	0,00	81,40	81,40	-81,40	81,40	0,00
23105	OTRO PERSONAL	0,00	0,00	0,00	3.035,51	3.035,51	-3.035,51	3.035,51	0,00
	<b>Subtotal Artículo 23</b>	<b>23.661,00</b>	<b>-23.661,00</b>	<b>0,00</b>	<b>17.562,60</b>	<b>17.562,60</b>	<b>-17.562,60</b>	<b>16.916,01</b>	<b>646,59</b>
	<b>Subtotal Capítulo 2</b>	<b>593.000,00</b>	<b>26.415,35</b>	<b>619.415,35</b>	<b>527.349,63</b>	<b>525.161,72</b>	<b>94.253,63</b>	<b>485.108,84</b>	<b>40.052,88</b>
48100	BECAS DE ESTUDIO E INVESTIGACION	224.325,00	162.606,96	386.931,96	277.912,80	277.912,80	109.019,16	277.912,80	0,00
48113	APORTACION FUNDACION UNIVERSIDAD SOCIEDAD	391.500,00	416.935,33	808.435,33	483.501,77	483.501,77	324.933,56	483.501,77	0,00
48114	AYUDAS AL ESTUDIOS ..COMPENSACION EXENCION MATRICULAS..	372.000,00	0,00	372.000,00	0,00	0,00	372.000,00	0,00	0,00
48116	APORTACION CENTRO DOCUMENTACIÓN EUROPEA	1.000,00	0,00	1.000,00	1.000,00	1.000,00	0,00	1.000,00	0,00
48118	PREMIOS A LA EXCELENCIA DEPORTIVA	6.000,00	0,00	6.000,00	0,00	0,00	6.000,00	0,00	0,00
	<b>Subtotal Artículo 48</b>	<b>994.825,00</b>	<b>579.542,29</b>	<b>1.574.367,29</b>	<b>762.414,57</b>	<b>762.414,57</b>	<b>811.952,72</b>	<b>762.414,57</b>	<b>0,00</b>
	<b>Subtotal Capítulo 4</b>	<b>994.825,00</b>	<b>579.542,29</b>	<b>1.574.367,29</b>	<b>762.414,57</b>	<b>762.414,57</b>	<b>811.952,72</b>	<b>762.414,57</b>	<b>0,00</b>
620	INVERSIONES NUEVAS ASOCIADA AL FUNCIONAMIENTO OPERATIVO DE S	100,00	82.868,96	82.968,96	0,00	0,00	82.968,96	0,00	0,00
62002	MAQUINARIA, INSTALAC. Y UTILLAJE	0,00	0,00	0,00	66.943,00	66.943,00	-66.943,00	31.357,24	35.585,76
62004	MOBILIARIO Y ENSERES	0,00	0,00	0,00	4.336,00	4.336,00	-4.336,00	3.725,00	611,00
62005	EQUIPAMIENTO PROCESO DE INFORMACIÓN	0,00	0,00	0,00	9.742,90	9.742,90	-9.742,90	9.307,30	435,60
62007	ADQUISICIÓN MATERIAL CIENTÍFICO	0,00	0,00	0,00	1.814,44	1.814,44	-1.814,44	1.814,44	0,00
	<b>Subtotal Artículo 62</b>	<b>100,00</b>	<b>82.868,96</b>	<b>82.968,96</b>	<b>82.836,34</b>	<b>82.836,34</b>	<b>132,62</b>	<b>46.203,98</b>	<b>36.632,36</b>

**UNIVERSIDAD DE EXTREMADURA**  
**ESTADO DE LIQUIDACIÓN DEL PRESUPUESTO**  
**LIQUIDACIÓN DEL PRESUPUESTO DE GASTOS DEL EJERCICIO 2017**

1ª PARTE

Clasificación Económica	Explicación	Créditos Presupuestarios			Gastos Compromet.	Obligac. Reconoc. Netas	Remanentes de Crédito	Pagos	Obligac. Pdes. de Pago a 31 de Diciembre
		Iniciales	Modificaciones	Definitivos					
630	INVERSIONES REPOSICION ASOCIADAS AL FUNCIONAMIENTO OPERAT. S	100,00	0,00	100,00	0,00	0,00	100,00	0,00	0,00
	<b>Subtotal Artículo 63</b>	<b>100,00</b>	<b>0,00</b>	<b>100,00</b>	<b>0,00</b>	<b>0,00</b>	<b>100,00</b>	<b>0,00</b>	<b>0,00</b>
640	GASTOS INV. CARAC. INMATERIAL	0,00	1.320.771,29	1.320.771,29	419.145,91	419.145,91	901.625,38	396.636,52	22.509,39
64000	BIBLIOGRAFIA DE INVESTIGACION	0,00	34,78	34,78	0,00	0,00	34,78	0,00	0,00
64001	CURSOS Y SEMINARIOS	0,00	169,40	169,40	0,00	0,00	169,40	0,00	0,00
64007	CONVENIO CONSEJERIA DE CULTURA	0,00	0,05	0,05	0,00	0,00	0,05	0,00	0,00
	INCORPORACION DE ESCRITORES								
64012	PROYECTOS DE INVESTIGACION FINANCIACION DIPUTACIONES	0,00	6.595,43	6.595,43	148,83	148,83	6.446,60	148,83	0,00
64014	OTROS PROYECTOS FINANCIACION EMPRESAS PRIVADAS	0,00	27,30	27,30	0,00	0,00	27,30	0,00	0,00
64015	INNOVACION EDUCATIVA Y CALIDAD DOCENTE	0,00	18.886,67	18.886,67	0,00	0,00	18.886,67	0,00	0,00
64028	CONVENIO CONSEJERIA DE CULTURA.	0,00	130,09	130,09	0,00	0,00	130,09	0,00	0,00
	INCORPORACION ARTISTAS PLAST								
64030	UNIVERSIDAD DE MAYORES	235.000,00	173.268,64	408.268,64	168.870,40	168.870,40	239.398,24	161.126,85	7.743,55
64050	CURSOS DE VERANO FINANCIADO POR FAMILIAS E INSTITUCIONES	0,00	20.710,54	20.710,54	11.380,54	11.380,54	9.330,00	11.380,54	0,00
64051	CURSOS DE VERANO FINANCIADO POR DIPUTACIONES	15.000,00	4.716,64	19.716,64	7.278,44	7.278,44	12.438,20	7.278,44	0,00
64052	CURSOS DE VERANO FINANCIADO POR AYUNTAMIENTOS	0,00	25.761,54	25.761,54	18.782,44	18.782,44	6.979,10	18.782,44	0,00



**UNIVERSIDAD DE EXTREMADURA**  
**ESTADO DE LIQUIDACIÓN DEL PRESUPUESTO**  
**LIQUIDACIÓN DEL PRESUPUESTO DE GASTOS DEL EJERCICIO 2017**

1ª PARTE

Clasificación Económica	Explicación	Créditos Presupuestarios			Gastos Compromet.	Obligac. Reconoc. Netas	Remanentes de Crédito	Pagos	Obligac. Pdtes. de Pago a 31 de Diciembre
		Iniciales	Modificaciones	Definitivos					
64053	CURSOS DE VERANO FINANCIADOS POR ORGANISMOS AUTONOMOS	0,00	10,56	10,56	9,99	9,99	0,57	9,99	0,00
64056	CURSOS DE VERANO FINANCIADOS POR EMPRESAS PRIVADAS	8.000,00	12.397,61	20.397,61	12.383,11	12.383,11	8.014,50	12.383,11	0,00
64057	CURSOS DE VERANO COMUNIDAD AUTONOMA	10.000,00	14.284,81	24.284,81	10.267,49	10.267,49	14.017,32	10.267,49	0,00
64075	CONVENIO CONS SANIDAD UNIDAD DE ATENCION ESTUDIANTES	0,00	34,81	34,81	0,00	0,00	34,81	0,00	0,00
64090	BECARIOS DE INVESTIGACION	0,00	20.186,67	20.186,67	0,00	0,00	20.186,67	0,00	0,00
640A6	Cursos de Verano Asamblea de Extremadura	10.000,00	0,00	10.000,00	0,00	0,00	10.000,00	0,00	0,00
	<b>Subtotal Artículo 64</b>	<b>278.000,00</b>	<b>1.617.986,83</b>	<b>1.895.986,83</b>	<b>648.267,15</b>	<b>648.267,15</b>	<b>1.247.719,68</b>	<b>618.014,21</b>	<b>30.252,94</b>
	<b>Subtotal Capítulo 6</b>	<b>278.200,00</b>	<b>1.700.855,79</b>	<b>1.979.055,79</b>	<b>731.103,49</b>	<b>731.103,49</b>	<b>1.247.952,30</b>	<b>664.218,19</b>	<b>66.885,30</b>
<b>TOTAL</b>		<b>1.866.025,00</b>	<b>2.306.813,43</b>	<b>4.172.838,43</b>	<b>2.020.867,69</b>	<b>2.018.679,78</b>	<b>2.154.158,65</b>	<b>1.911.741,60</b>	<b>106.938,18</b>

# UNIVERSIDAD DE EXTREMADURA

## ESTADO DE LIQUIDACIÓN DEL PRESUPUESTO

### LIQUIDACIÓN DEL PRESUPUESTO DE GASTOS DEL EJERCICIO 2017

1ª PARTE

Clasificación Orgánica:	UNIVERSIDAD DE EXTREMADURA
Clasificación Funcional:	451P INFRAESTRUCTURA UNIVERSITARIA

Clasificación Económica	Explicación	Créditos Presupuestarios			Gastos Compromet.	Obligac. Reconoc. Netas	Remanentes de Crédito	Pagos	Obligac. Pdtes. de Pago a 31 de Diciembre
		Iniciales	Modificaciones	Definitivos					
200	ARRENDAMIENTO DE TERRENOS Y BIENES NATURALES	0,00	92.826,06	92.826,06	1.260,97	1.260,97	91.565,09	1.260,97	0,00
203	ARRENDAMIENTO MAQUINARIA, INSTALACIONES Y UTILLAJE	0,00	0,00	0,00	35,73	35,73	-35,73	35,73	0,00
	<b>Subtotal Artículo 20</b>	<b>0,00</b>	<b>92.826,06</b>	<b>92.826,06</b>	<b>1.296,70</b>	<b>1.296,70</b>	<b>91.529,36</b>	<b>1.296,70</b>	<b>0,00</b>
212	EDIFICIOS Y OTRAS CONSTRUCC	100.000,00	6.732,29	106.732,29	152.133,61	150.972,19	-44.239,90	142.111,78	8.860,41
213	MAQUIN., INSTALAC. Y UTILLAJE	0,00	0,00	0,00	6.847,53	6.847,53	-6.847,53	6.847,53	0,00
214	ELEMENTOS DE TRANSPORTE	0,00	0,00	0,00	132,00	132,00	-132,00	132,00	0,00
	<b>Subtotal Artículo 21</b>	<b>100.000,00</b>	<b>6.732,29</b>	<b>106.732,29</b>	<b>159.113,14</b>	<b>157.951,72</b>	<b>-51.219,43</b>	<b>149.091,31</b>	<b>8.860,41</b>
22109	OTROS SUMINISTROS	0,00	0,00	0,00	3.225,92	3.225,92	-3.225,92	3.225,92	0,00
22706	ESTUDIOS Y TRABAJOS TECNICOS	0,00	0,00	0,00	893,32	893,32	-893,32	893,32	0,00
	<b>Subtotal Artículo 22</b>	<b>0,00</b>	<b>0,00</b>	<b>0,00</b>	<b>4.119,24</b>	<b>4.119,24</b>	<b>-4.119,24</b>	<b>4.119,24</b>	<b>0,00</b>
	<b>Subtotal Capítulo 2</b>	<b>100.000,00</b>	<b>99.558,35</b>	<b>199.558,35</b>	<b>164.529,08</b>	<b>163.367,66</b>	<b>36.190,69</b>	<b>154.507,25</b>	<b>8.860,41</b>
620	INVERSIONES NUEVAS ASOCIADA AL FUNCIONAMIENTO OPERATIVO DE S	50,00	49.432,63	49.482,63	0,00	0,00	49.482,63	0,00	0,00
62001	EDIFICIOS Y OTRAS CONSTRUCCIONES	0,00	-1.481,29	-1.481,29	74,54	74,54	-1.555,83	74,54	0,00
62002	MAQUINARIA, INSTALAC. Y UTILLAJE	0,00	0,00	0,00	36.893,56	36.893,56	-36.893,56	36.893,56	0,00
62004	MOBILIARIO Y ENSERES	0,00	0,00	0,00	1.030,30	1.030,30	-1.030,30	1.030,30	0,00
62009	OTROS ACTIVOS MATERIALES	0,00	0,00	0,00	8.849,87	8.849,87	-8.849,87	8.849,87	0,00
621	INVERSIONES	0,00	237.362,10	237.362,10	63.774,43	63.774,43	173.587,67	41.430,73	22.343,70
62104	INVERSIONES	0,00	60,00	60,00	0,00	0,00	60,00	0,00	0,00



**UNIVERSIDAD DE EXTREMADURA**  
**ESTADO DE LIQUIDACIÓN DEL PRESUPUESTO**  
**LIQUIDACIÓN DEL PRESUPUESTO DE GASTOS DEL EJERCICIO 2017**

1ª PARTE

Clasificación Económica	Explicación	Créditos Presupuestarios			Gastos Compromet.	Obligac. Reconoc. Netas	Remanentes de Crédito	Pagos	Obligac. Pdes. de Pago a 31 de Diciembre
		Iniciales	Modificaciones	Definitivos					
62106	INVERSIONES	0,00	16.767,13	16.767,13	0,00	0,00	16.767,13	0,00	0,00
62108	INFRAESTRUCTURA CIENTIFICA	0,00	3.644,67	3.644,67	0,00	0,00	3.644,67	0,00	0,00
62109	ADECUACION INFRAESTRUCTURAS UNIVERSITARIAS	3.277.105,00	113.921,26	3.391.026,26	1.334.772,60	1.334.772,60	2.056.253,66	1.334.760,64	11,96
62177	CONV. CONSEJ EDUCACIÓN REHABILITACIÓN EDIF	0,00	29,13	29,13	0,00	0,00	29,13	0,00	0,00
62178	MAGISTERIO CÁCERE CAMPUS EXCELENCIA	0,00	2.582,91	2.582,91	0,00	0,00	2.582,91	0,00	0,00
	<b>Subtotal Artículo 62</b>	<b>3.277.155,00</b>	<b>422.318,54</b>	<b>3.699.473,54</b>	<b>1.445.395,30</b>	<b>1.445.395,30</b>	<b>2.254.078,24</b>	<b>1.423.039,64</b>	<b>22.355,66</b>
630	INVERSIONES REPOSICION ASOCIADAS AL FUNCIONAMIENTO OPERAT. S	50,00	0,00	50,00	0,00	0,00	50,00	0,00	0,00
	<b>Subtotal Artículo 63</b>	<b>50,00</b>	<b>0,00</b>	<b>50,00</b>	<b>0,00</b>	<b>0,00</b>	<b>50,00</b>	<b>0,00</b>	<b>0,00</b>
	<b>Subtotal Capítulo 6</b>	<b>3.277.205,00</b>	<b>422.318,54</b>	<b>3.699.523,54</b>	<b>1.445.395,30</b>	<b>1.445.395,30</b>	<b>2.254.128,24</b>	<b>1.423.039,64</b>	<b>22.355,66</b>
<b>TOTAL</b>		<b>3.377.205,00</b>	<b>521.876,89</b>	<b>3.899.081,89</b>	<b>1.609.924,38</b>	<b>1.608.762,96</b>	<b>2.290.318,93</b>	<b>1.577.546,89</b>	<b>31.216,07</b>

1ª PARTE

Clasificación Orgánica:	<b>UNIVERSIDAD DE EXTREMADURA</b>
Clasificación Funcional:	<b>541A INVESTIGACION CIENTIFICA</b>

Clasificación Económica	Explicación	Créditos Presupuestarios			Gastos Compromet.	Obligac. Reconoc. Netas	Remanentes de Crédito	Pagos	Obligac. Pdtes. de Pago a 31 de Diciembre
		Iniciales	Modificaciones	Definitivos					
200	ARRENDAMIENTO DE TERRENOS Y BIENES NATURALES	0,00	945.851,16	945.851,16	0,00	0,00	945.851,16	0,00	0,00
205	ARRENDAMIENTO MOBILIARIO Y ENSERES	1.099,00	-1.099,00	0,00	1.146,84	1.146,84	-1.146,84	976,51	170,33
206	ARRENDAMIENTO DE EQUIPOS PARA PROCESOS DE INFORMACION	4.012,00	-4.012,00	0,00	0,00	0,00	0,00	0,00	0,00
	<b>Subtotal Artículo 20</b>	<b>5.111,00</b>	<b>940.740,16</b>	<b>945.851,16</b>	<b>1.146,84</b>	<b>1.146,84</b>	<b>944.704,32</b>	<b>976,51</b>	<b>170,33</b>
212	EDIFICIOS Y OTRAS CONSTRUCC	62.019,00	-71.136,06	-9.117,06	33.466,28	33.466,28	-42.583,34	29.457,54	4.008,74
213	MAQUIN., INSTALAC. Y UTILLAJE	1.135,00	-1.135,00	0,00	447,11	447,11	-447,11	447,11	0,00
214	ELEMENTOS DE TRANSPORTE	0,00	0,00	0,00	73,37	73,37	-73,37	73,37	0,00
215	MOBILIARIO Y ENSERES	5.228,00	-5.228,00	0,00	8.272,03	8.272,03	-8.272,03	8.136,13	135,90
216	EQUIPOS PROCESOS DE INFORMAC	45,00	-45,00	0,00	623,48	623,48	-623,48	623,48	0,00
219	OTRO INMOVILIZADO MATERIAL	21.420,00	-21.420,00	0,00	17.195,71	17.195,71	-17.195,71	17.195,71	0,00
	<b>Subtotal Artículo 21</b>	<b>89.847,00</b>	<b>-98.964,06</b>	<b>-9.117,06</b>	<b>60.077,98</b>	<b>60.077,98</b>	<b>-69.195,04</b>	<b>55.933,34</b>	<b>4.144,64</b>
22000	ORDINARIO NO INVENTARIABLE	28.690,00	-28.690,00	0,00	17.055,68	17.055,68	-17.055,68	16.268,18	787,50
22001	PRENSA, REVISTAS, LIBROS Y OTRAS PUBLICACIONES	1.726,00	-1.726,00	0,00	1.370,56	1.370,56	-1.370,56	1.370,56	0,00
22002	MATERIAL INF. NO INVENTARIABLE	5.148,00	-5.148,00	0,00	3.412,89	3.412,89	-3.412,89	3.412,89	0,00
22100	ENERGIA ELECTRICA	90.510,00	-114.261,62	-23.751,62	115.945,83	115.945,83	-139.697,45	111.596,85	4.348,98
22102	GAS	14.450,00	-14.450,00	0,00	11.688,36	11.688,36	-11.688,36	11.688,36	0,00
22103	COMBUSTIBLES	6.051,00	-6.051,00	0,00	2.608,52	2.608,52	-2.608,52	2.608,52	0,00
22104	VESTUARIO	83,00	-83,00	0,00	227,96	227,96	-227,96	227,96	0,00

# UNIVERSIDAD DE EXTREMADURA

## ESTADO DE LIQUIDACIÓN DEL PRESUPUESTO

### LIQUIDACIÓN DEL PRESUPUESTO DE GASTOS DEL EJERCICIO 2017

1ª PARTE

Clasificación Económica	Explicación	Créditos Presupuestarios			Gastos Compromet.	Obligac. Reconoc. Netas	Remanentes de Crédito	Pagos	Obligac. Pdtes. de Pago a 31 de Diciembre
		Iniciales	Modificaciones	Definitivos					
22105	PRODUCTOS ALIMENTICIOS	9.561,00	-9.561,00	0,00	8.876,55	8.876,55	-8.876,55	8.876,55	0,00
22106	PRODUCTOS FARMACEUTICOS	18.688,00	-18.688,00	0,00	441,50	441,50	-441,50	386,23	55,27
22107	MATERIAL E INSTRUMENTAL DE LABORATORIO Y EXPERIMENTACION	0,00	0,00	0,00	12.732,39	12.732,39	-12.732,39	11.635,02	1.097,37
22109	OTROS SUMINISTROS	63.143,00	-63.143,00	0,00	135.343,30	135.343,30	-135.343,30	131.879,20	3.464,10
22200	TELEFONICAS	10.255,00	-10.255,00	0,00	10.780,99	10.780,99	-10.780,99	10.780,99	0,00
22201	POSTALES	2.993,00	-2.993,00	0,00	2.758,58	2.758,58	-2.758,58	2.758,58	0,00
223	TRANSPORTES	3.475,00	-3.475,00	0,00	5.616,32	5.616,32	-5.616,32	5.313,89	302,43
224	PRIMAS DE SEGUROS	419,00	-419,00	0,00	429,27	429,27	-429,27	429,27	0,00
225	TRIBUTOS	397,00	-397,00	0,00	2.980,59	2.980,59	-2.980,59	2.980,59	0,00
22502	TRIBUTOS LOCALES	0,00	0,00	0,00	66,51	66,51	-66,51	66,51	0,00
22600	CANONES	4.392,00	-4.392,00	0,00	0,00	0,00	0,00	0,00	0,00
22601	ATENC. PROTOCOL. Y REPRESENTAT	1.348,00	-1.348,00	0,00	280,07	280,07	-280,07	0,00	280,07
22602	PUBLICIDAD Y PROPAGANDA	1.070,00	-1.070,00	0,00	3.684,45	3.684,45	-3.684,45	2.041,27	1.643,18
22603	JURIDICOS, CONTENCIOSOS	135,00	-135,00	0,00	0,00	0,00	0,00	0,00	0,00
22606	REUNIONES, CONFERENCIAS Y CURSOS	6.410,00	-6.410,00	0,00	12.893,09	12.893,09	-12.893,09	12.733,09	160,00
22609	OTROS	915,00	-915,00	0,00	5.322,37	5.322,37	-5.322,37	5.253,24	69,13
22700	LIMPIEZA Y ASEO	63.540,00	-63.540,00	0,00	19.290,84	19.290,84	-19.290,84	19.290,84	0,00
22701	SEGURIDAD	37.873,00	-37.873,00	0,00	69.527,57	69.527,57	-69.527,57	63.579,62	5.947,95
22703	POSTALES	0,00	0,00	0,00	281,61	281,61	-281,61	281,61	0,00
22706	ESTUDIOS Y TRABAJOS TECNICOS	10.966,00	-10.966,00	0,00	12.767,27	12.767,27	-12.767,27	12.767,27	0,00
22709	OTROS	840,00	-840,00	0,00	1.045,50	1.045,50	-1.045,50	1.045,50	0,00
	<b>Subtotal Artículo 22</b>	<b>383.078,00</b>	<b>-406.829,62</b>	<b>-23.751,62</b>	<b>457.428,57</b>	<b>457.428,57</b>	<b>-481.180,19</b>	<b>439.272,59</b>	<b>18.155,98</b>

**UNIVERSIDAD DE EXTREMADURA**  
**ESTADO DE LIQUIDACIÓN DEL PRESUPUESTO**  
**LIQUIDACIÓN DEL PRESUPUESTO DE GASTOS DEL EJERCICIO 2017**

1ª PARTE

Clasificación Económica	Explicación	Créditos Presupuestarios			Gastos Compromet.	Obligac. Reconoc. Netas	Remanentes de Crédito	Pagos	Obligac. Pdtes. de Pago a 31 de Diciembre
		Iniciales	Modificaciones	Definitivos					
230	DIETAS	8.540,00	-8.540,00	0,00	0,00	0,00	0,00	0,00	0,00
23001	PERSONAL DOCENTE E INVESTIGADOR FUNCIONARIO	0,00	0,00	0,00	118,98	118,98	-118,98	118,98	0,00
23002	PERSONAL DOCENTE E INVESTIGADOR LABORAL CONTRATADO	0,00	0,00	0,00	280,46	280,46	-280,46	280,46	0,00
23003	PERSONAL DE ADMINISTRACIÓN Y SERVICIOS FUNCIONARIO	0,00	0,00	0,00	6.833,91	6.833,91	-6.833,91	6.734,76	99,15
23004	PERSONAL DE ADMINISTRACION Y SERVICIOS LABORAL	0,00	0,00	0,00	372,63	372,63	-372,63	372,63	0,00
231	LOCOMOCION	7.230,00	-7.230,00	0,00	0,00	0,00	0,00	0,00	0,00
23101	PERSONAL DOCENTE E INVESTIGADOR FUNCIONARIO	0,00	0,00	0,00	324,50	324,50	-324,50	324,50	0,00
23102	PERSONAL DOCENTE E INVESTIGADOR LABORAL CONTRATADO	0,00	0,00	0,00	157,60	157,60	-157,60	157,60	0,00
23103	PERSONAL DE ADMINISTRACIÓN Y SERVICIOS FUNCIONARIO	0,00	0,00	0,00	10.842,01	10.842,01	-10.842,01	10.607,49	234,52
23104	PERSONAL DE ADMINISTRACION Y SERVICIOS LABORAL	0,00	0,00	0,00	136,40	136,40	-136,40	136,40	0,00
233	OTRAS INDEMNIZACIONES	1.084,00	-1.084,00	0,00	0,00	0,00	0,00	0,00	0,00
	<b>Subtotal Artículo 23</b>	<b>16.854,00</b>	<b>-16.854,00</b>	<b>0,00</b>	<b>19.066,49</b>	<b>19.066,49</b>	<b>-19.066,49</b>	<b>18.732,82</b>	<b>333,67</b>
	<b>Subtotal Capítulo 2</b>	<b>494.890,00</b>	<b>418.092,48</b>	<b>912.982,48</b>	<b>537.719,88</b>	<b>537.719,88</b>	<b>375.262,60</b>	<b>514.915,26</b>	<b>22.804,62</b>
35901	Intereses de reintegros antipos para infraestructura científica	31.835,00	0,00	31.835,00	31.832,70	31.832,70	2,30	31.832,70	0,00
	<b>Subtotal Artículo 35</b>	<b>31.835,00</b>	<b>0,00</b>	<b>31.835,00</b>	<b>31.832,70</b>	<b>31.832,70</b>	<b>2,30</b>	<b>31.832,70</b>	<b>0,00</b>
	<b>Subtotal Capítulo 3</b>	<b>31.835,00</b>	<b>0,00</b>	<b>31.835,00</b>	<b>31.832,70</b>	<b>31.832,70</b>	<b>2,30</b>	<b>31.832,70</b>	<b>0,00</b>
620	INVERSIONES NUEVAS ASOCIADA AL FUNCIONAMIENTO OPERATIVO DE S	100,00	52.612,36	52.712,36	0,00	0,00	52.712,36	0,00	0,00

**UNIVERSIDAD DE EXTREMADURA**  
**ESTADO DE LIQUIDACIÓN DEL PRESUPUESTO**  
**LIQUIDACIÓN DEL PRESUPUESTO DE GASTOS DEL EJERCICIO 2017**

1ª PARTE

Clasificación Económica	Explicación	Créditos Presupuestarios			Gastos Compromet.	Obligac. Reconoc. Netas	Remanentes de Crédito	Pagos	Obligac. Pdes. de Pago a 31 de Diciembre
		Iniciales	Modificaciones	Definitivos					
62002	MAQUINARIA, INSTALAC. Y UTILLAJE	0,00	0,00	0,00	10.573,48	10.573,48	-10.573,48	5.022,32	5.551,16
62004	MOBILIARIO Y ENSERES	0,00	0,00	0,00	8.279,32	8.279,32	-8.279,32	5.643,40	2.635,92
62005	EQUIPAMIENTO PROCESO DE INFORMACIÓN	0,00	0,00	0,00	8.507,97	8.507,97	-8.507,97	8.055,16	452,81
62006	FONDO DE BIBLIOTECA	0,00	0,00	0,00	3.699,04	3.699,04	-3.699,04	2.104,57	1.594,47
62007	ADQUISICIÓN MATERIAL CIENTÍFICO	0,00	0,00	0,00	21.368,76	21.368,76	-21.368,76	21.368,76	0,00
62108	INFRAESTRUCTURA CIENTIFICA	0,00	3.487.515,80	3.487.515,80	1.710.887,49	1.710.887,49	1.776.628,31	1.283.543,49	427.344,00
	<b>Subtotal Artículo 62</b>	<b>100,00</b>	<b>3.540.128,16</b>	<b>3.540.228,16</b>	<b>1.763.316,06</b>	<b>1.763.316,06</b>	<b>1.776.912,10</b>	<b>1.325.737,70</b>	<b>437.578,36</b>
630	INVERSIONES REPOSICION ASOCIADAS AL FUNCIONAMIENTO OPERAT. S	100,00	651,00	751,00	0,00	0,00	751,00	0,00	0,00
63004	MOBILIARIO Y ENSERES	0,00	0,00	0,00	537,89	537,89	-537,89	537,89	0,00
	<b>Subtotal Artículo 63</b>	<b>100,00</b>	<b>651,00</b>	<b>751,00</b>	<b>537,89</b>	<b>537,89</b>	<b>213,11</b>	<b>537,89</b>	<b>0,00</b>
640	GASTOS INV. CARAC. INMATERIAL	0,00	7.595.504,37	7.595.504,37	6.778.819,49	6.778.819,49	816.684,88	6.595.715,72	183.103,77
64000	BIBLIOGRAFIA DE INVESTIGACION	0,00	5.923,33	5.923,33	0,00	0,00	5.923,33	0,00	0,00
64001	CURSOS Y SEMINARIOS	0,00	718,01	718,01	0,00	0,00	718,01	0,00	0,00
64002	PROYECTOS FINANCIACION ADMINISTRACION CENTRAL	0,00	5.165,80	5.165,80	0,00	0,00	5.165,80	0,00	0,00
64004	PROYECTOS FINANCIACION JUNTA EXTREM CONVENIOS Y PROYECTOS	0,00	2.886,82	2.886,82	0,00	0,00	2.886,82	0,00	0,00
64005	CONTRATOS ART 83 LOU	3.420.000,00	2.354.693,01	5.774.693,01	1.628.592,64	1.628.592,64	4.146.100,37	1.590.570,03	38.022,61
64006	PORYECTOS DE UE	0,00	864,76	864,76	114,64	114,64	750,12	114,64	0,00
64008	PROYECTOS FINANCIACION JUNTA DE EXTREMADURA	0,00	10.241,99	10.241,99	0,00	0,00	10.241,99	0,00	0,00

**UNIVERSIDAD DE EXTREMADURA**  
**ESTADO DE LIQUIDACIÓN DEL PRESUPUESTO**  
**LIQUIDACIÓN DEL PRESUPUESTO DE GASTOS DEL EJERCICIO 2017**

1ª PARTE

Clasificación Económica	Explicación	Créditos Presupuestarios			Gastos Compromet.	Obligac. Reconoc. Netas	Remanentes de Crédito	Pagos	Obligac. Pdes. de Pago a 31 de Diciembre
		Iniciales	Modificaciones	Definitivos					
64010	PROYECTOS INVESTIGACION OTRAS CC AA	0,00	432,97	432,97	0,00	0,00	432,97	0,00	0,00
64011	PROYECTOS FINANCIADOS POR AYUNTAMIENTOS	0,00	0,00	0,00	0,00	0,00	0,00	0,00	0,00
64012	PROYECTOS DE INVESTIGACION FINANCIACION DIPUTACIONES	0,00	0,00	0,00	0,00	0,00	0,00	0,00	0,00
64014	OTROS PROYECTOS FINANCIACION EMPRESAS PRIVADAS	0,00	297,54	297,54	0,00	0,00	297,54	0,00	0,00
64015	INNOVACION EDUCATIVA Y CALIDAD DOCENTE	0,00	10,90	10,90	0,00	0,00	10,90	0,00	0,00
64020	PROYECTOS SUBVENCIONADOS POR FAMILIAS E INSTITUCIONES	0,00	0,00	0,00	0,00	0,00	0,00	0,00	0,00
64027	ADAPTACION UEX AL EEES	0,00	0,00	0,00	0,00	0,00	0,00	0,00	0,00
64035	EMPRESAS PRIVADAS ACTIVIDADES EN ID	15.000,00	23.905,14	38.905,14	19.612,00	19.612,00	19.293,14	19.612,00	0,00
64036	GASTOS DE GESTIÓN E IMPREVISTOS	170.066,00	150.322,33	320.388,33	44.015,83	44.015,83	276.372,50	42.615,83	1.400,00
64037	PLAN REGIONAL INVESTIGACIÓN PROYECTOS DE INVESTIGACIÓN	500.002,00	2.931.222,78	3.431.224,78	258.944,77	258.944,77	3.172.280,01	238.447,20	20.497,57
64038	PLAN REGIONAL INVESTIGACION MEDIDAS DE ACOMPAÑAMIENTO	2.023.843,00	-633.758,25	1.390.084,75	1.269.904,20	1.269.904,20	120.180,55	1.173.407,45	96.496,75
64039	PLAN REGIONAL DE INVESTIGACIÓN FORMACIÓN PERSONAL INVESTIGAD	625.000,00	-288.911,62	336.088,38	198.139,33	198.139,33	137.949,05	198.139,33	0,00
64044	JUNTA EXTREMADURA OTRAS ACTIVIDADES DE INVESTIGACIÓN	50.000,00	65.705,20	115.705,20	66.544,74	66.544,74	49.160,46	58.101,75	8.442,99

**UNIVERSIDAD DE EXTREMADURA**  
**ESTADO DE LIQUIDACIÓN DEL PRESUPUESTO**  
**LIQUIDACIÓN DEL PRESUPUESTO DE GASTOS DEL EJERCICIO 2017**

1ª PARTE

Clasificación Económica	Explicación	Créditos Presupuestarios			Gastos Compromet.	Obligac. Reconoc. Netas	Remanentes de Crédito	Pagos	Obligac. Pdes. de Pago a 31 de Diciembre
		Iniciales	Modificaciones	Definitivos					
64045	OTRAS CC AA PROYECTOS Y OTRAS ACTIVIDADES DE I D	1.000,00	155,34	1.155,34	0,00	0,00	1.155,34	0,00	0,00
64046	PROGRAMA MARCO PROYECTOS I D	135.000,00	187.840,16	322.840,16	26.561,00	26.561,00	296.279,16	26.491,00	70,00
64047	PROGRAMA MARCO RECURSOS HUMANOS	50.000,00	85.286,45	135.286,45	78.920,39	78.920,39	56.366,06	78.920,39	0,00
64048	PROGRAMA MARCO OTRAS ACTIVIDADES	80.000,00	550.595,02	630.595,02	319.637,55	319.637,55	310.957,47	318.310,08	1.327,47
64049	PROGRAMAS DE COOPERACIÓN TRANSFRONTERIZA INTERREG	280.000,00	2.267.555,43	2.547.555,43	85.766,06	85.766,06	2.461.789,37	85.766,06	0,00
64054	PLAN NACIONAL DE INVESTIGACION MEC	2.160.000,00	2.339.318,98	4.499.318,98	1.263.074,29	1.263.074,29	3.236.244,69	1.195.982,92	67.091,37
64058	PLAN NACIONAL DE INVESTIGACIÓN OTROS MINISTERIOS	198.000,00	29.329,15	227.329,15	43.533,44	43.533,44	183.795,71	41.728,44	1.805,00
64059	PLAN NACIONAL DE INVESTIGACIÓN ACCIONES COMPLEMENTARIAS Y OT	0,00	111,65	111,65	15,15	15,15	96,50	15,15	0,00
64060	PLAN NACIONAL DE INVESTIGACIÓN FORMACIÓN PERSONAL INVESTIGAD	1.000.000,00	-286.522,43	713.477,57	143.863,48	143.863,48	569.614,09	142.204,51	1.658,97
64061	OTRAS TRANSFERENCIAS PARA ACTIVIDADES DE INVESTIGACIÓN	15.000,00	66.330,45	81.330,45	27.675,71	27.675,71	53.654,74	24.306,10	3.369,61
64062	ORGANISMOS AUTONOMOS ACTIVIDADES I D	225.000,00	131,09	225.131,09	0,00	0,00	225.131,09	0,00	0,00
64063	AYUNTAMIENTOS ACTIVIDADES I D	1.000,00	0,00	1.000,00	0,00	0,00	1.000,00	0,00	0,00
64064	DIPUTACIONES ACTIVIDADES I D	273.500,00	298.933,96	572.433,96	62.422,21	62.422,21	510.011,75	62.422,21	0,00
64065	PROGRAMA PROPIO BIBLIOGRAFIA Y SOFTWARE DE GESTIÓN BIBLIOGRA	1.150.000,00	13.080,10	1.163.080,10	1.082.288,16	1.082.288,16	80.791,94	1.082.288,16	0,00

**UNIVERSIDAD DE EXTREMADURA**  
**ESTADO DE LIQUIDACIÓN DEL PRESUPUESTO**  
**LIQUIDACIÓN DEL PRESUPUESTO DE GASTOS DEL EJERCICIO 2017**

1ª PARTE

Clasificación Económica	Explicación	Créditos Presupuestarios			Gastos Compromet.	Obligac. Reconoc. Netas	Remanentes de Crédito	Pagos	Obligac. Pdes. de Pago a 31 de Diciembre
		Iniciales	Modificaciones	Definitivos					
64066	PROGRAMA PROPIO AYUDA BASICA A GRUPOS DE INVESTIGACIÓN	400.000,00	1.388.554,26	1.788.554,26	215.353,09	215.353,09	1.573.201,17	209.456,27	5.896,82
64067	PROGRAMA PROPIO DEVOLUCIONES DE COSTES INDIRECTOS	253.346,00	760.433,87	1.013.779,87	246.513,16	246.513,16	767.266,71	230.480,36	16.032,80
64068	PROGRAMA PROPIO PROGRAMA DE GESTORES DE PROYECTOS	250.000,00	-248.618,61	1.381,39	0,00	0,00	1.381,39	0,00	0,00
64069	PROGRAMA PROPIO PLAN DE INICIACIÓN A LA INVESTIGACIÓN ORIENT	150.000,00	85.868,89	235.868,89	0,00	0,00	235.868,89	0,00	0,00
64070	PROGRAMA PROPIO PLAN MANTENIMIENTO	18.896,00	16.999,90	35.895,90	10.948,60	10.948,60	24.947,30	8.355,10	2.593,50
64073	MATERIAL CIENTIFICO ACCIONES PARA PREPARACION	60.000,00	60.000,00	120.000,00	0,00	0,00	120.000,00	0,00	0,00
64082	PROPUESTA NUEVOS PLANES ESTUDIOS PROGRAMA PROPIO PLAN DE FORMACION RR.HH. EN ID	236.827,00	84.660,29	321.487,29	0,00	0,00	321.487,29	0,00	0,00
64090	BECARIOS DE INVESTIGACION	0,00	260.012,19	260.012,19	256.873,32	256.873,32	3.138,87	256.112,12	761,20
64093	Prórroga contratos Ramón y Cajal	0,00	7.131,78	7.131,78	0,00	0,00	7.131,78	0,00	0,00
	<b>Subtotal Artículo 64</b>	<b>13.741.480,00</b>	<b>20.192.413,00</b>	<b>33.933.893,00</b>	<b>14.128.133,25</b>	<b>14.128.133,25</b>	<b>19.805.759,75</b>	<b>13.679.562,82</b>	<b>448.570,43</b>
	<b>Subtotal Capítulo 6</b>	<b>13.741.680,00</b>	<b>23.733.192,16</b>	<b>37.474.872,16</b>	<b>15.891.987,20</b>	<b>15.891.987,20</b>	<b>21.582.884,96</b>	<b>15.005.838,41</b>	<b>886.148,79</b>
91100	REINTEGRO ANTICIPO MICINN PARA INFRAESTRUCTURA CIENTIFICA	42.999,00	0,00	42.999,00	42.998,78	42.998,78	0,22	42.998,78	0,00
91101	REINTEGRO ANTICIPO MICINN PARA INSTITUTOS DE INVESTIGACIÓN	291.031,00	0,00	291.031,00	291.030,39	291.030,39	0,61	291.030,39	0,00
91102	REINTEGRO ANTICIPO MICINN PARA INNOCAMPUS	71.190,00	0,00	71.190,00	71.189,10	71.189,10	0,90	71.189,10	0,00





# UNIVERSIDAD DE EXTREMADURA

## ESTADO DE LIQUIDACIÓN DEL PRESUPUESTO

### LIQUIDACIÓN DEL PRESUPUESTO DE GASTOS DEL EJERCICIO 2017

1ª PARTE

Clasificación Económica	Explicación	Créditos Presupuestarios			Gastos Compromet.	Obligac. Reconoc. Netas	Remanentes de Crédito	Pagos	Obligac. Pdtes. de Pago a 31 de Diciembre
		Iniciales	Modificaciones	Definitivos					
91103	Amortiz prestamo infraestructura cientifica convocatoria 2013	125.004,00	0,00	125.004,00	125.003,43	125.003,43	0,57	125.003,43	0,00
91104	Amort. Préstamo Infraestructura Científica convocatoria 2015	48.504,00	0,00	48.504,00	48.503,90	48.503,90	0,10	48.503,90	0,00
	<b>Subtotal Artículo 91</b>	<b>578.728,00</b>	<b>0,00</b>	<b>578.728,00</b>	<b>578.725,60</b>	<b>578.725,60</b>	<b>2,40</b>	<b>578.725,60</b>	<b>0,00</b>
	<b>Subtotal Capítulo 9</b>	<b>578.728,00</b>	<b>0,00</b>	<b>578.728,00</b>	<b>578.725,60</b>	<b>578.725,60</b>	<b>2,40</b>	<b>578.725,60</b>	<b>0,00</b>
<b>TOTAL</b>		<b>14.847.133,00</b>	<b>24.151.284,64</b>	<b>38.998.417,64</b>	<b>17.040.265,38</b>	<b>17.040.265,38</b>	<b>21.958.152,26</b>	<b>16.131.311,97</b>	<b>908.953,41</b>

**UNIVERSIDAD DE EXTREMADURA**  
**ESTADO DE LIQUIDACIÓN DEL PRESUPUESTO**  
**LIQUIDACIÓN DEL PRESUPUESTO DE GASTOS DEL EJERCICIO 2017**

1ª PARTE

Explicación	Créditos Presupuestarios			Gastos Compromet.	Obligac. Reconoc. Netas	Remanentes de Crédito	Pagos	Obligac. Pdes. de Pago a 31 de Diciembre
	Iniciales	Modificaciones	Definitivos					
Total Capítulo 1	100.957.425,00	743.475,31	101.700.900,31	100.752.829,80	100.752.829,80	948.070,51	99.729.002,67	1.023.827,13
Total Capítulo 2	16.369.921,00	-918.068,08	15.451.852,92	14.424.914,75	14.420.969,20	1.030.883,72	13.566.010,69	854.958,51
Total Capítulo 3	32.835,00	100,00	32.935,00	32.927,43	32.927,43	7,57	32.927,43	0,00
Total Capítulo 4	2.623.820,00	2.687.116,05	5.310.936,05	3.237.033,59	3.237.033,59	2.073.902,46	3.235.433,59	1.600,00
<b>TOTAL OPERACIONES CORRIENTES</b>	119.984.001,00	2.512.623,28	122.496.624,28	118.447.705,57	118.443.760,02	4.052.864,26	116.563.374,38	1.880.385,64
Total Capítulo 6	19.439.065,00	29.306.231,08	48.745.296,08	21.038.857,22	21.038.857,22	27.706.438,86	19.751.194,60	1.287.662,62
Total Capítulo 7	0,00	0,00	0,00	0,00	0,00	0,00	0,00	0,00
<b>TOTAL OPERACIONES DE CAPITAL</b>	19.439.065,00	29.306.231,08	48.745.296,08	21.038.857,22	21.038.857,22	27.706.438,86	19.751.194,60	1.287.662,62
<b>TOTAL OPERACIONES NO FINANCIER.</b>	139.423.066,00	31.818.854,36	171.241.920,36	139.486.562,79	139.482.617,24	31.759.303,12	136.314.568,98	3.168.048,26
Total Capítulo 8	36.000,00	0,00	36.000,00	10.200,00	10.200,00	25.800,00	10.200,00	0,00
Total Capítulo 9	578.728,00	0,00	578.728,00	578.725,60	578.725,60	2,40	578.725,60	0,00
<b>TOTAL OPERACIONES FINANCIER.</b>	614.728,00	0,00	614.728,00	588.925,60	588.925,60	25.802,40	588.925,60	0,00
<b>TOTAL SECCIÓN POR CAPITULOS</b>	140.037.794,00	31.818.854,36	171.856.648,36	140.075.488,39	140.071.542,84	31.785.105,52	136.903.494,58	3.168.048,26

## **C.1.2 Segunda Parte.**



# UNIVERSIDAD DE EXTREMADURA

## ESTADO DE LIQUIDACIÓN DEL PRESUPUESTO

### LIQUIDACIÓN DEL PRESUPUESTO DE GASTOS DEL EJERCICIO 2017

2ª PARTE

Clasificación Orgánica:	<b>UNIVERSIDAD DE EXTREMADURA</b>
Clasificación Funcional:	<b>121A DIRECCION Y SERV GENERALES DE LA ADMON GRAL, PERSONA</b>

Clasificación Económica	Explicación	Obligaciones Recon. Netas Hasta Dic	Obligaciones Recon. Netas Enero	Total de Obligaciones Recon. Netas	Pagos Realizados a 31-Dic. 2017	Pagos realizados enero 2018	Pagos Totales	Obligac. Pdtes. de Pago a 31 de Diciembre	Obligac. Pdtes. de Pago a 31 de Enero	Obligac. Pdtes. de Pago Totales
10000	RETRIBUCIONES BASICAS	21.134,47	0,00	21.134,47	21.134,47	0,00	21.134,47	0,00	0,00	0,00
10001	RETRIBUCIONES COMPLEMENTARIAS	53.907,01	0,00	53.907,01	53.907,01	0,00	53.907,01	0,00	0,00	0,00
	<b>Subtotal Artículo 10</b>	<b>75.041,48</b>	<b>0,00</b>	<b>75.041,48</b>	<b>75.041,48</b>	<b>0,00</b>	<b>75.041,48</b>	<b>0,00</b>	<b>0,00</b>	<b>0,00</b>
11000	RETRIBUCIONES BASICAS	0,00	0,00	0,00	0,00	0,00	0,00	0,00	0,00	0,00
11001	RETRIBUCIONES COMPLEMENTARIAS	0,00	0,00	0,00	0,00	0,00	0,00	0,00	0,00	0,00
	<b>Subtotal Artículo 11</b>	<b>0,00</b>	<b>0,00</b>	<b>0,00</b>	<b>0,00</b>	<b>0,00</b>	<b>0,00</b>	<b>0,00</b>	<b>0,00</b>	<b>0,00</b>
12000	RETRIBUCIONES BASICAS PDI	16.660.742,50	0,00	16.660.742,50	16.660.742,50	0,00	16.660.742,50	0,00	0,00	0,00
12001	RETIBUCIONES BASICAS PAS	8.652.992,56	0,00	8.652.992,56	8.652.992,56	0,00	8.652.992,56	0,00	0,00	0,00
12002	RETRIBUCIONES BASICAS PROFESORADO PLAZAS VINCULADAS	3.780,10	0,00	3.780,10	3.780,10	0,00	3.780,10	0,00	0,00	0,00
12100	RETRIBUCIONES COMPLEMENTARIAS PDI	25.435.160,49	0,00	25.435.160,49	25.435.160,49	0,00	25.435.160,49	0,00	0,00	0,00
12101	RETRIBUCIONES COMPLEMENTARIAS PAS	11.422.741,30	0,00	11.422.741,30	11.422.741,30	0,00	11.422.741,30	0,00	0,00	0,00
12166	RETRIBUCIONES COMPLEMENTARIAS PROFESORADO PLAZAS VINCULADAS	362.582,22	0,00	362.582,22	362.582,22	0,00	362.582,22	0,00	0,00	0,00
	<b>Subtotal Artículo 12</b>	<b>62.537.999,17</b>	<b>0,00</b>	<b>62.537.999,17</b>	<b>62.537.999,17</b>	<b>0,00</b>	<b>62.537.999,17</b>	<b>0,00</b>	<b>0,00</b>	<b>0,00</b>
13000	RETRIBUCIONES BASICAS PERSONAL LABORAL FIJO PDI	6.319.620,06	0,00	6.319.620,06	6.319.620,06	0,00	6.319.620,06	0,00	0,00	0,00
13001	RETRIBUCIONES BASICAS PERSONAL LABORAL FIJO PAS	3.136.815,52	0,00	3.136.815,52	3.136.815,52	0,00	3.136.815,52	0,00	0,00	0,00
13100	RETRIBUCIONES COMPLEMENTARIAS PERSONAL LABORAL FIJO PDI	5.810.837,54	0,00	5.810.837,54	5.810.837,54	0,00	5.810.837,54	0,00	0,00	0,00

**UNIVERSIDAD DE EXTREMADURA**  
**ESTADO DE LIQUIDACIÓN DEL PRESUPUESTO**  
**LIQUIDACIÓN DEL PRESUPUESTO DE GASTOS DEL EJERCICIO 2017**

2ª PARTE

Clasificación Económica	Explicación	Obligaciones Recon. Netas Hasta Dic	Obligaciones Recon. Netas Enero	Total de Obligaciones Recon. Netas	Pagos Realizados a 31-Dic. 2017	Pagos realizados enero 2018	Pagos Totales	Obligac. Pdtes. de Pago a 31 de Diciembre	Obligac. Pdtes. de Pago a 31 de Enero	Obligac. Pdtes. de Pago Totales
13101	RETRIBUCIONES COMPLEMENTARIAS PERSONAL LABORAL FIJO PAS	993.884,26	0,00	993.884,26	993.884,26	0,00	993.884,26	0,00	0,00	0,00
13200	RETRIBUCIONES BASICAS PERSONAL LABORAL TEMPORAL PDI	3.250.020,73	0,00	3.250.020,73	3.250.020,73	0,00	3.250.020,73	0,00	0,00	0,00
13201	RETRIBUCIONES BASICAS PERSONAL LABORAL TEMPORAL PAS	18.483,06	0,00	18.483,06	18.483,06	0,00	18.483,06	0,00	0,00	0,00
13300	RETRIBUCIONES COMPLEMENTARIAS PERSONAL LABORAL TEMPORAL PDI	2.617.223,27	0,00	2.617.223,27	2.617.223,27	0,00	2.617.223,27	0,00	0,00	0,00
13301	RETRIBUCIONES COMPLEMENTARIAS PERSONAL LABORAL TEMPORAL PAS	5.385,70	0,00	5.385,70	5.385,70	0,00	5.385,70	0,00	0,00	0,00
	<b>Subtotal Artículo 13</b>	<b>22.152.270,14</b>	<b>0,00</b>	<b>22.152.270,14</b>	<b>22.152.270,14</b>	<b>0,00</b>	<b>22.152.270,14</b>	<b>0,00</b>	<b>0,00</b>	<b>0,00</b>
14400	RETRIBUCIONES OTRO PERSONAL PDI	0,00	0,00	0,00	0,00	0,00	0,00	0,00	0,00	0,00
	<b>Subtotal Artículo 14</b>	<b>0,00</b>	<b>0,00</b>	<b>0,00</b>	<b>0,00</b>	<b>0,00</b>	<b>0,00</b>	<b>0,00</b>	<b>0,00</b>	<b>0,00</b>
15000	PRODUCTIVIDAD PDI	2.544.403,23	0,00	2.544.403,23	2.544.403,23	0,00	2.544.403,23	0,00	0,00	0,00
15001	PRODUCTIVIDAD PAS	49.416,65	0,00	49.416,65	49.416,65	0,00	49.416,65	0,00	0,00	0,00
15002	PRODUCTIVIDAD PROFESORADO PLAZAS VINCULADAS	132.124,76	0,00	132.124,76	132.124,76	0,00	132.124,76	0,00	0,00	0,00
15101	GRATIFICACIONES PAS	17.250,41	0,00	17.250,41	17.250,41	0,00	17.250,41	0,00	0,00	0,00
	<b>Subtotal Artículo 15</b>	<b>2.743.195,05</b>	<b>0,00</b>	<b>2.743.195,05</b>	<b>2.743.195,05</b>	<b>0,00</b>	<b>2.743.195,05</b>	<b>0,00</b>	<b>0,00</b>	<b>0,00</b>
160	CUOTAS SOCIALES	12.219.255,58	0,00	12.219.255,58	11.208.074,27	0,00	11.208.074,27	1.011.181,31	0,00	1.011.181,31
	<b>Subtotal Artículo 16</b>	<b>12.219.255,58</b>	<b>0,00</b>	<b>12.219.255,58</b>	<b>11.208.074,27</b>	<b>0,00</b>	<b>11.208.074,27</b>	<b>1.011.181,31</b>	<b>0,00</b>	<b>1.011.181,31</b>
	<b>Subtotal Capítulo 1</b>	<b>99.727.761,42</b>	<b>0,00</b>	<b>99.727.761,42</b>	<b>98.716.580,11</b>	<b>0,00</b>	<b>98.716.580,11</b>	<b>1.011.181,31</b>	<b>0,00</b>	<b>1.011.181,31</b>
	<b>TOTAL</b>	<b>99.727.761,42</b>	<b>0,00</b>	<b>99.727.761,42</b>	<b>98.716.580,11</b>	<b>0,00</b>	<b>98.716.580,11</b>	<b>1.011.181,31</b>	<b>0,00</b>	<b>1.011.181,31</b>

**UNIVERSIDAD DE EXTREMADURA**  
**ESTADO DE LIQUIDACIÓN DEL PRESUPUESTO**  
**LIQUIDACIÓN DEL PRESUPUESTO DE GASTOS DEL EJERCICIO 2017**

2ª PARTE

Clasificación Orgánica:	<b>UNIVERSIDAD DE EXTREMADURA</b>
Clasificación Funcional:	<b>136A ACCION DE LA UNIVERSIDAD EN EL EXTERIOR. RELACIONES IN</b>

Clasificación Económica	Explicación	Obligaciones Recon. Netas Hasta Dic	Obligaciones Recon. Netas Enero	Total de Obligaciones Recon. Netas	Pagos Realizados a 31-Dic. 2017	Pagos realizados enero 2018	Pagos Totales	Obligac. Pdtes. de Pago a 31 de Diciembre	Obligac. Pdtes. de Pago a 31 de Enero	Obligac. Pdtes. de Pago Totales
200	ARRENDAMIENTO DE TERRENOS Y BIENES NATURALES	0,00	0,00	0,00	0,00	0,00	0,00	0,00	0,00	0,00
204	ARRENDAMIENTO MATERIAL DE TRANSPORTE	0,00	0,00	0,00	0,00	0,00	0,00	0,00	0,00	0,00
	<b>Subtotal Artículo 20</b>	<b>0,00</b>	<b>0,00</b>	<b>0,00</b>	<b>0,00</b>	<b>0,00</b>	<b>0,00</b>	<b>0,00</b>	<b>0,00</b>	<b>0,00</b>
212	EDIFICIOS Y OTRAS CONSTRUCC	0,00	0,00	0,00	0,00	0,00	0,00	0,00	0,00	0,00
215	MOBILIARIO Y ENSERES	149,42	0,00	149,42	74,71	0,00	74,71	74,71	0,00	74,71
216	EQUIPOS PROCESOS DE INFORMAC	0,00	0,00	0,00	0,00	0,00	0,00	0,00	0,00	0,00
	<b>Subtotal Artículo 21</b>	<b>149,42</b>	<b>0,00</b>	<b>149,42</b>	<b>74,71</b>	<b>0,00</b>	<b>74,71</b>	<b>74,71</b>	<b>0,00</b>	<b>74,71</b>
22000	ORDINARIO NO INVENTARIABLE	2.153,21	0,00	2.153,21	2.153,21	0,00	2.153,21	0,00	0,00	0,00
22002	MATERIAL INF. NO INVENTARIABLE	347,04	0,00	347,04	347,04	0,00	347,04	0,00	0,00	0,00
22109	OTROS SUMINISTROS	88,52	0,00	88,52	88,52	0,00	88,52	0,00	0,00	0,00
22200	TELEFONICAS	4.775,32	0,00	4.775,32	4.775,32	0,00	4.775,32	0,00	0,00	0,00
22201	POSTALES	0,00	0,00	0,00	0,00	0,00	0,00	0,00	0,00	0,00
223	TRANSPORTES	12,08	0,00	12,08	12,08	0,00	12,08	0,00	0,00	0,00
22601	ATENC. PROTOCOL. Y REPRESENTAT	1.510,29	0,00	1.510,29	1.510,29	0,00	1.510,29	0,00	0,00	0,00
22602	PUBLICIDAD Y PROPAGANDA	829,68	0,00	829,68	829,68	0,00	829,68	0,00	0,00	0,00
22606	REUNIONES, CONFERENCIAS Y CURSOS	0,00	0,00	0,00	0,00	0,00	0,00	0,00	0,00	0,00
22609	OTROS	332,75	0,00	332,75	332,75	0,00	332,75	0,00	0,00	0,00
	<b>Subtotal Artículo 22</b>	<b>10.048,89</b>	<b>0,00</b>	<b>10.048,89</b>	<b>10.048,89</b>	<b>0,00</b>	<b>10.048,89</b>	<b>0,00</b>	<b>0,00</b>	<b>0,00</b>
230	DIETAS	0,00	0,00	0,00	0,00	0,00	0,00	0,00	0,00	0,00
23001	PERSONAL DOCENTE E INVESTIGADOR FUNCIONARIO	991,42	0,00	991,42	991,42	0,00	991,42	0,00	0,00	0,00

# UNIVERSIDAD DE EXTREMADURA

## ESTADO DE LIQUIDACIÓN DEL PRESUPUESTO

### LIQUIDACIÓN DEL PRESUPUESTO DE GASTOS DEL EJERCICIO 2017

2ª PARTE

Clasificación Económica	Explicación	Obligaciones Recon. Netas Hasta Dic	Obligaciones Recon. Netas Enero	Total de Obligaciones Recon. Netas	Pagos Realizados a 31-Dic. 2017	Pagos realizados enero 2018	Pagos Totales	Obligac. Pdtes. de Pago a 31 de Diciembre	Obligac. Pdtes. de Pago a 31 de Enero	Obligac. Pdtes. de Pago Totales
23003	PERSONAL DE ADMINISTRACIÓN Y SERVICIOS FUNCIONARIO	2.326,40	0,00	2.326,40	2.286,74	0,00	2.286,74	39,66	0,00	39,66
231	LOCOMOCION	0,00	0,00	0,00	0,00	0,00	0,00	0,00	0,00	0,00
23103	PERSONAL DE ADMINISTRACIÓN Y SERVICIOS FUNCIONARIO	1.984,58	0,00	1.984,58	1.808,58	0,00	1.808,58	176,00	0,00	176,00
23104	PERSONAL DE ADMINISTRACION Y SERVICIOS LABORAL	44,00	0,00	44,00	44,00	0,00	44,00	0,00	0,00	0,00
23105	OTRO PERSONAL	182,33	0,00	182,33	182,33	0,00	182,33	0,00	0,00	0,00
	<b>Subtotal Artículo 23</b>	<b>5.528,73</b>	<b>0,00</b>	<b>5.528,73</b>	<b>5.313,07</b>	<b>0,00</b>	<b>5.313,07</b>	<b>215,66</b>	<b>0,00</b>	<b>215,66</b>
	<b>Subtotal Capítulo 2</b>	<b>15.727,04</b>	<b>0,00</b>	<b>15.727,04</b>	<b>15.436,67</b>	<b>0,00</b>	<b>15.436,67</b>	<b>290,37</b>	<b>0,00</b>	<b>290,37</b>
48109	PROGRAMA AGENCIA ESPAÑOLA DE COOPERACION INTERNACIONAL	0,00	0,00	0,00	0,00	0,00	0,00	0,00	0,00	0,00
48110	PROGRAMA CON EUROPA SOCRATES ERASMUS TEMPUS MINERVA COMENIUS	1.739.879,69	0,00	1.739.879,69	1.739.879,69	0,00	1.739.879,69	0,00	0,00	0,00
48117	Programa de Becas InternacionalesI Bancaja	0,00	0,00	0,00	0,00	0,00	0,00	0,00	0,00	0,00
48121	PROGRAMAS CON EUROPA. ERASMUS. ESTUDIANTES PRACTICAS	159.533,76	0,00	159.533,76	159.533,76	0,00	159.533,76	0,00	0,00	0,00
48122	PROGRAMAS CON EUROPA. ERASMUS. MOVILIDAD PDI	58.485,00	0,00	58.485,00	56.885,00	0,00	56.885,00	1.600,00	0,00	1.600,00
48123	PROGRAMAS CON EUROPA. ERASMUS. MOVILIDAD PAS	10.505,00	0,00	10.505,00	10.505,00	0,00	10.505,00	0,00	0,00	0,00
48126	PROGRAMA BECAS FUNDACION CAROLINA	0,00	0,00	0,00	0,00	0,00	0,00	0,00	0,00	0,00
48131	BECAS FORMULA SANTANDER	0,00	0,00	0,00	0,00	0,00	0,00	0,00	0,00	0,00
48133	Becas Santander Iberoamerica Grado	55.157,00	0,00	55.157,00	55.157,00	0,00	55.157,00	0,00	0,00	0,00
48135	Programa Becas Prácticas TEC Monterrey	34.000,00	0,00	34.000,00	34.000,00	0,00	34.000,00	0,00	0,00	0,00

# UNIVERSIDAD DE EXTREMADURA

## ESTADO DE LIQUIDACIÓN DEL PRESUPUESTO

### LIQUIDACIÓN DEL PRESUPUESTO DE GASTOS DEL EJERCICIO 2017

2ª PARTE

Clasificación Económica	Explicación	Obligaciones Recon. Netas Hasta Dic	Obligaciones Recon. Netas Enero	Total de Obligaciones Recon. Netas	Pagos Realizados a 31-Dic. 2017	Pagos realizados enero 2018	Pagos Totales	Obligac. Pdtes. de Pago a 31 de Diciembre	Obligac. Pdtes. de Pago a 31 de Enero	Obligac. Pdtes. de Pago Totales
48136	Programa Becas Alianza del Pacífico	112.500,00	0,00	112.500,00	112.500,00	0,00	112.500,00	0,00	0,00	0,00
	<b>Subtotal Artículo 48</b>	<b>2.170.060,45</b>	<b>0,00</b>	<b>2.170.060,45</b>	<b>2.168.460,45</b>	<b>0,00</b>	<b>2.168.460,45</b>	<b>1.600,00</b>	<b>0,00</b>	<b>1.600,00</b>
	<b>Subtotal Capítulo 4</b>	<b>2.170.060,45</b>	<b>0,00</b>	<b>2.170.060,45</b>	<b>2.168.460,45</b>	<b>0,00</b>	<b>2.168.460,45</b>	<b>1.600,00</b>	<b>0,00</b>	<b>1.600,00</b>
620	INVERSIONES NUEVAS ASOCIADA AL FUNCIONAMIENTO OPERATIVO DE S	0,00	0,00	0,00	0,00	0,00	0,00	0,00	0,00	0,00
62004	MOBILIARIO Y ENSERES	313,39	0,00	313,39	313,39	0,00	313,39	0,00	0,00	0,00
62005	EQUIPAMIENTO PROCESO DE INFORMACIÓN	2.952,21	0,00	2.952,21	2.000,23	0,00	2.000,23	951,98	0,00	951,98
	<b>Subtotal Artículo 62</b>	<b>3.265,60</b>	<b>0,00</b>	<b>3.265,60</b>	<b>2.313,62</b>	<b>0,00</b>	<b>2.313,62</b>	<b>951,98</b>	<b>0,00</b>	<b>951,98</b>
630	INVERSIONES REPOSICION ASOCIADAS AL FUNCIONAMIENTO OPERAT. S	0,00	0,00	0,00	0,00	0,00	0,00	0,00	0,00	0,00
	<b>Subtotal Artículo 63</b>	<b>0,00</b>	<b>0,00</b>	<b>0,00</b>	<b>0,00</b>	<b>0,00</b>	<b>0,00</b>	<b>0,00</b>	<b>0,00</b>	<b>0,00</b>
640	GASTOS INV. CARAC. INMATERIAL	458.642,24	0,00	458.642,24	438.424,56	0,00	438.424,56	20.217,68	0,00	20.217,68
64021	PROGRAMAS DE COOPERACIÓN INTERNACIONAL	10.738,72	0,00	10.738,72	9.835,66	0,00	9.835,66	903,06	0,00	903,06
64023	PROGRAMA PROPIO DE COOPERACION AL DESARROLLO	0,00	0,00	0,00	0,00	0,00	0,00	0,00	0,00	0,00
64040	PROGRAMA CON EUROPA SOCRATES ERASMUS TEMPUS MINERVA	89.683,36	0,00	89.683,36	87.071,77	0,00	87.071,77	2.611,59	0,00	2.611,59
64042	CURSOS DE LENGUA, CULTURA Y CIVILIZACION ESPAÑOLA PARA ESTUD	45.157,89	0,00	45.157,89	45.157,89	0,00	45.157,89	0,00	0,00	0,00
64043	CURSOS INTENSIVOS DE LENGUAS EXTRANJERAS PARA ESTUDIANTES ER	121,38	0,00	121,38	121,38	0,00	121,38	0,00	0,00	0,00
64044	JUNTA EXTREMADURA OTRAS ACTIVIDADES DE INVESTIGACIÓN	0,00	0,00	0,00	0,00	0,00	0,00	0,00	0,00	0,00
64056	CURSOS DE VERANO FINANCIADOS POR EMPRESAS PRIVADAS	0,00	0,00	0,00	0,00	0,00	0,00	0,00	0,00	0,00



# UNIVERSIDAD DE EXTREMADURA

## ESTADO DE LIQUIDACIÓN DEL PRESUPUESTO

### LIQUIDACIÓN DEL PRESUPUESTO DE GASTOS DEL EJERCICIO 2017

2ª PARTE

Clasificación Económica	Explicación	Obligaciones Recon. Netas Hasta Dic	Obligaciones Recon. Netas Enero	Total de Obligaciones Recon. Netas	Pagos Realizados a 31-Dic. 2017	Pagos realizados enero 2018	Pagos Totales	Obligac. Pdtes. de Pago a 31 de Diciembre	Obligac. Pdtes. de Pago a 31 de Enero	Obligac. Pdtes. de Pago Totales
64087	ERASMUS PROGRAMA INTENSIVO	0,00	0,00	0,00	0,00	0,00	0,00	0,00	0,00	0,00
64090	BECARIOS DE INVESTIGACION	0,00	0,00	0,00	0,00	0,00	0,00	0,00	0,00	0,00
64097	ERAMUS PLUS INTERNACIONAL	0,00	0,00	0,00	0,00	0,00	0,00	0,00	0,00	0,00
64098	ERASMUS PLUS QUERQUS	0,00	0,00	0,00	0,00	0,00	0,00	0,00	0,00	0,00
64099	ERASMUS PLUS CULTOUR	0,00	0,00	0,00	0,00	0,00	0,00	0,00	0,00	0,00
640A1	JEAN MONNET EU HOPE	0,00	0,00	0,00	0,00	0,00	0,00	0,00	0,00	0,00
640A2	JEAN MONNET Fostering Knowledge of EU	0,00	0,00	0,00	0,00	0,00	0,00	0,00	0,00	0,00
640A3	Erasmus Mundus CRUZ DEL SUR	0,00	0,00	0,00	0,00	0,00	0,00	0,00	0,00	0,00
640A4	Erasmus Mundus EULALinks Sense	0,00	0,00	0,00	0,00	0,00	0,00	0,00	0,00	0,00
640A5	Erasmus Mundus LEADER	0,00	0,00	0,00	0,00	0,00	0,00	0,00	0,00	0,00
	<b>Subtotal Artículo 64</b>	<b>604.343,59</b>	<b>0,00</b>	<b>604.343,59</b>	<b>580.611,26</b>	<b>0,00</b>	<b>580.611,26</b>	<b>23.732,33</b>	<b>0,00</b>	<b>23.732,33</b>
	<b>Subtotal Capítulo 6</b>	<b>607.609,19</b>	<b>0,00</b>	<b>607.609,19</b>	<b>582.924,88</b>	<b>0,00</b>	<b>582.924,88</b>	<b>24.684,31</b>	<b>0,00</b>	<b>24.684,31</b>
	<b>TOTAL</b>	<b>2.793.396,68</b>	<b>0,00</b>	<b>2.793.396,68</b>	<b>2.766.822,00</b>	<b>0,00</b>	<b>2.766.822,00</b>	<b>26.574,68</b>	<b>0,00</b>	<b>26.574,68</b>

**UNIVERSIDAD DE EXTREMADURA**  
**ESTADO DE LIQUIDACIÓN DEL PRESUPUESTO**  
**LIQUIDACIÓN DEL PRESUPUESTO DE GASTOS DEL EJERCICIO 2017**

2ª PARTE

Clasificación Orgánica:	<b>UNIVERSIDAD DE EXTREMADURA</b>
Clasificación Funcional:	<b>313E ACCION SOCIAL EN FAVOR DE FUNCIONARIOS</b>

Clasificación Económica	Explicación	Obligaciones Recon. Netas Hasta Dic	Obligaciones Recon. Netas Enero	Total de Obligaciones Recon. Netas	Pagos Realizados a 31-Dic. 2017	Pagos realizados enero 2018	Pagos Totales	Obligac. Pdtes. de Pago a 31 de Diciembre	Obligac. Pdtes. de Pago a 31 de Enero	Obligac. Pdtes. de Pago Totales
16100	INDEMNIZACIONES POR JUBILACIÓN VOLUNTARIA	821.394,99	0,00	821.394,99	821.394,99	0,00	821.394,99	0,00	0,00	0,00
16204	ACCION SOCIAL	29.317,55	0,00	29.317,55	28.242,07	0,00	28.242,07	1.075,48	0,00	1.075,48
16205	SEGUROS	174.355,84	0,00	174.355,84	162.785,50	0,00	162.785,50	11.570,34	0,00	11.570,34
	<b>Subtotal Artículo 16</b>	<b>1.025.068,38</b>	<b>0,00</b>	<b>1.025.068,38</b>	<b>1.012.422,56</b>	<b>0,00</b>	<b>1.012.422,56</b>	<b>12.645,82</b>	<b>0,00</b>	<b>12.645,82</b>
	<b>Subtotal Capítulo 1</b>	<b>1.025.068,38</b>	<b>0,00</b>	<b>1.025.068,38</b>	<b>1.012.422,56</b>	<b>0,00</b>	<b>1.012.422,56</b>	<b>12.645,82</b>	<b>0,00</b>	<b>12.645,82</b>
48105	AYUDA VICTIMAS DEL TERRORISMO	0,00	0,00	0,00	0,00	0,00	0,00	0,00	0,00	0,00
48112	APORTACION A GUARDERIAS UNIVERSITARIAS	58.088,00	0,00	58.088,00	58.088,00	0,00	58.088,00	0,00	0,00	0,00
48120	OTRAS TRANSFERENCIAS ACCION SOCIAL E INTERCAMBIO VACACIONES	88.648,45	0,00	88.648,45	88.648,45	0,00	88.648,45	0,00	0,00	0,00
48139	AYUDA ACCION SOCIAL PARA MATRICULAS ESTUDIOS UNIVERSITARIOS EN LA UEX	32.182,05	0,00	32.182,05	32.182,05	0,00	32.182,05	0,00	0,00	0,00
	<b>Subtotal Artículo 48</b>	<b>178.918,50</b>	<b>0,00</b>	<b>178.918,50</b>	<b>178.918,50</b>	<b>0,00</b>	<b>178.918,50</b>	<b>0,00</b>	<b>0,00</b>	<b>0,00</b>
	<b>Subtotal Capítulo 4</b>	<b>178.918,50</b>	<b>0,00</b>	<b>178.918,50</b>	<b>178.918,50</b>	<b>0,00</b>	<b>178.918,50</b>	<b>0,00</b>	<b>0,00</b>	<b>0,00</b>
830	PRESTAMOS CORTO PLAZO	10.200,00	0,00	10.200,00	10.200,00	0,00	10.200,00	0,00	0,00	0,00
	<b>Subtotal Artículo 83</b>	<b>10.200,00</b>	<b>0,00</b>	<b>10.200,00</b>	<b>10.200,00</b>	<b>0,00</b>	<b>10.200,00</b>	<b>0,00</b>	<b>0,00</b>	<b>0,00</b>
	<b>Subtotal Capítulo 8</b>	<b>10.200,00</b>	<b>0,00</b>	<b>10.200,00</b>	<b>10.200,00</b>	<b>0,00</b>	<b>10.200,00</b>	<b>0,00</b>	<b>0,00</b>	<b>0,00</b>
<b>TOTAL</b>		<b>1.214.186,88</b>	<b>0,00</b>	<b>1.214.186,88</b>	<b>1.201.541,06</b>	<b>0,00</b>	<b>1.201.541,06</b>	<b>12.645,82</b>	<b>0,00</b>	<b>12.645,82</b>

# UNIVERSIDAD DE EXTREMADURA

## ESTADO DE LIQUIDACIÓN DEL PRESUPUESTO

### LIQUIDACIÓN DEL PRESUPUESTO DE GASTOS DEL EJERCICIO 2017

2ª PARTE

Clasificación Orgánica:	<b>UNIVERSIDAD DE EXTREMADURA</b>
Clasificación Funcional:	<b>322J NUEVAS TECNOLOGIAS APLICADAS A LA EDUCACION</b>

Clasificación Económica	Explicación	Obligaciones Recon. Netas Hasta Dic	Obligaciones Recon. Netas Enero	Total de Obligaciones Recon. Netas	Pagos Realizados a 31-Dic. 2017	Pagos realizados enero 2018	Pagos Totales	Obligac. Pdtes. de Pago a 31 de Diciembre	Obligac. Pdtes. de Pago a 31 de Enero	Obligac. Pdtes. de Pago Totales
200	ARRENDAMIENTO DE TERRENOS Y BIENES NATURALES	0,00	0,00	0,00	0,00	0,00	0,00	0,00	0,00	0,00
206	ARRENDAMIENTO DE EQUIPOS PARA PROCESOS DE INFORMACION	46.090,70	0,00	46.090,70	44.397,21	0,00	44.397,21	1.693,49	0,00	1.693,49
	<b>Subtotal Artículo 20</b>	<b>46.090,70</b>	<b>0,00</b>	<b>46.090,70</b>	<b>44.397,21</b>	<b>0,00</b>	<b>44.397,21</b>	<b>1.693,49</b>	<b>0,00</b>	<b>1.693,49</b>
212	EDIFICIOS Y OTRAS CONSTRUCC	1.951,73	0,00	1.951,73	1.951,73	0,00	1.951,73	0,00	0,00	0,00
214	ELEMENTOS DE TRANSPORTE	124,39	0,00	124,39	124,39	0,00	124,39	0,00	0,00	0,00
215	MOBILIARIO Y ENSERES	1.979,87	0,00	1.979,87	1.979,87	0,00	1.979,87	0,00	0,00	0,00
216	EQUIPOS PROCESOS DE INFORMAC	176.005,07	0,00	176.005,07	167.151,96	0,00	167.151,96	8.853,11	0,00	8.853,11
	<b>Subtotal Artículo 21</b>	<b>180.061,06</b>	<b>0,00</b>	<b>180.061,06</b>	<b>171.207,95</b>	<b>0,00</b>	<b>171.207,95</b>	<b>8.853,11</b>	<b>0,00</b>	<b>8.853,11</b>
22000	ORDINARIO NO INVENTARIABLE	3.379,57	0,00	3.379,57	3.379,57	0,00	3.379,57	0,00	0,00	0,00
22001	PRENSA, REVISTAS, LIBROS Y OTRAS PUBLICACIONES	0,00	0,00	0,00	0,00	0,00	0,00	0,00	0,00	0,00
22002	MATERIAL INF. NO INVENTARIABLE	18.533,13	0,00	18.533,13	15.895,76	0,00	15.895,76	2.637,37	0,00	2.637,37
22109	OTROS SUMINISTROS	407,49	0,00	407,49	407,49	0,00	407,49	0,00	0,00	0,00
22200	TELEFONICAS	4.984,96	0,00	4.984,96	4.984,96	0,00	4.984,96	0,00	0,00	0,00
223	TRANSPORTES	845,54	0,00	845,54	685,54	0,00	685,54	160,00	0,00	160,00
224	PRIMAS DE SEGUROS	265,80	0,00	265,80	265,80	0,00	265,80	0,00	0,00	0,00
22501	TRIBUTOS AUTONOMICOS	30,35	0,00	30,35	30,35	0,00	30,35	0,00	0,00	0,00
22601	ATENC. PROTOCOL. Y REPRESENTAT	0,00	0,00	0,00	0,00	0,00	0,00	0,00	0,00	0,00
22606	REUNIONES, CONFERENCIAS Y CURSOS	12.570,45	0,00	12.570,45	12.570,45	0,00	12.570,45	0,00	0,00	0,00
22609	OTROS	867,33	0,00	867,33	867,33	0,00	867,33	0,00	0,00	0,00

# UNIVERSIDAD DE EXTREMADURA

## ESTADO DE LIQUIDACIÓN DEL PRESUPUESTO

### LIQUIDACIÓN DEL PRESUPUESTO DE GASTOS DEL EJERCICIO 2017

2ª PARTE

Clasificación Económica	Explicación	Obligaciones Recon. Netas Hasta Dic	Obligaciones Recon. Netas Enero	Total de Obligaciones Recon. Netas	Pagos Realizados a 31-Dic. 2017	Pagos realizados enero 2018	Pagos Totales	Obligac. Pdtes. de Pago a 31 de Diciembre	Obligac. Pdtes. de Pago a 31 de Enero	Obligac. Pdtes. de Pago Totales
22706	ESTUDIOS Y TRABAJOS TECNICOS	12.717,02	0,00	12.717,02	12.717,02	0,00	12.717,02	0,00	0,00	0,00
	<b>Subtotal Artículo 22</b>	<b>54.601,64</b>	<b>0,00</b>	<b>54.601,64</b>	<b>51.804,27</b>	<b>0,00</b>	<b>51.804,27</b>	<b>2.797,37</b>	<b>0,00</b>	<b>2.797,37</b>
230	DIETAS	0,00	0,00	0,00	0,00	0,00	0,00	0,00	0,00	0,00
23001	PERSONAL DOCENTE E INVESTIGADOR FUNCIONARIO	627,32	0,00	627,32	627,32	0,00	627,32	0,00	0,00	0,00
23003	PERSONAL DE ADMINISTRACIÓN Y SERVICIOS FUNCIONARIO	744,23	0,00	744,23	538,13	0,00	538,13	206,10	0,00	206,10
23005	OTRO PERSONAL	79,32	0,00	79,32	79,32	0,00	79,32	0,00	0,00	0,00
231	LOCOMOCION	0,00	0,00	0,00	0,00	0,00	0,00	0,00	0,00	0,00
23101	PERSONAL DOCENTE E INVESTIGADOR FUNCIONARIO	3.062,40	0,00	3.062,40	3.062,40	0,00	3.062,40	0,00	0,00	0,00
23102	PERSONAL DOCENTE E INVESTIGADOR LABORAL CONTRATADO	264,00	0,00	264,00	264,00	0,00	264,00	0,00	0,00	0,00
23103	PERSONAL DE ADMINISTRACIÓN Y SERVICIOS FUNCIONARIO	3.192,48	0,00	3.192,48	2.431,28	0,00	2.431,28	761,20	0,00	761,20
23104	PERSONAL DE ADMINISTRACION Y SERVICIOS LABORAL	44,00	0,00	44,00	44,00	0,00	44,00	0,00	0,00	0,00
23105	OTRO PERSONAL	820,85	0,00	820,85	783,45	0,00	783,45	37,40	0,00	37,40
	<b>Subtotal Artículo 23</b>	<b>8.834,60</b>	<b>0,00</b>	<b>8.834,60</b>	<b>7.829,90</b>	<b>0,00</b>	<b>7.829,90</b>	<b>1.004,70</b>	<b>0,00</b>	<b>1.004,70</b>
	<b>Subtotal Capítulo 2</b>	<b>289.588,00</b>	<b>0,00</b>	<b>289.588,00</b>	<b>275.239,33</b>	<b>0,00</b>	<b>275.239,33</b>	<b>14.348,67</b>	<b>0,00</b>	<b>14.348,67</b>
620	INVERSIONES NUEVAS ASOCIADA AL FUNCIONAMIENTO OPERATIVO DE S	0,00	0,00	0,00	0,00	0,00	0,00	0,00	0,00	0,00
62002	MAQUINARIA, INSTALAC. Y UTILLAJE	6.889,68	0,00	6.889,68	6.889,68	0,00	6.889,68	0,00	0,00	0,00
62004	MOBILIARIO Y ENSERES	2.499,86	0,00	2.499,86	2.499,86	0,00	2.499,86	0,00	0,00	0,00
62005	EQUIPAMIENTO PROCESO DE INFORMACIÓN	34.581,56	0,00	34.581,56	26.885,36	0,00	26.885,36	7.696,20	0,00	7.696,20
62008	APLICACIONES INFORMATICAS	276,91	0,00	276,91	276,91	0,00	276,91	0,00	0,00	0,00
621	INVERSIONES	0,00	0,00	0,00	0,00	0,00	0,00	0,00	0,00	0,00

# UNIVERSIDAD DE EXTREMADURA

## ESTADO DE LIQUIDACIÓN DEL PRESUPUESTO

### LIQUIDACIÓN DEL PRESUPUESTO DE GASTOS DEL EJERCICIO 2017

2ª PARTE

Clasificación Económica	Explicación	Obligaciones Recon. Netas Hasta Dic	Obligaciones Recon. Netas Enero	Total de Obligaciones Recon. Netas	Pagos Realizados a 31-Dic. 2017	Pagos realizados enero 2018	Pagos Totales	Obligac. Pdtes. de Pago a 31 de Diciembre	Obligac. Pdtes. de Pago a 31 de Enero	Obligac. Pdtes. de Pago Totales
	<b>Subtotal Artículo 62</b>	44.248,01	0,00	44.248,01	36.551,81	0,00	36.551,81	7.696,20	0,00	7.696,20
630	INVERSIONES REPOSICION ASOCIADAS AL FUNCIONAMIENTO OPERAT. S	0,00	0,00	0,00	0,00	0,00	0,00	0,00	0,00	0,00
	<b>Subtotal Artículo 63</b>	0,00	0,00	0,00	0,00	0,00	0,00	0,00	0,00	0,00
640	GASTOS INV. CARAC. INMATERIAL	0,00	0,00	0,00	0,00	0,00	0,00	0,00	0,00	0,00
64014	OTROS PROYECTOS FINANCIACION EMPRESAS PRIVADAS	0,00	0,00	0,00	0,00	0,00	0,00	0,00	0,00	0,00
64090	BECARIOS DE INVESTIGACION	0,00	0,00	0,00	0,00	0,00	0,00	0,00	0,00	0,00
64094	Proyecto Portal de Datos Abiertos de la UEx	0,00	0,00	0,00	0,00	0,00	0,00	0,00	0,00	0,00
64095	Proyecto Administración Electrónica	39.996,96	0,00	39.996,96	30.189,50	0,00	30.189,50	9.807,46	0,00	9.807,46
	<b>Subtotal Artículo 64</b>	39.996,96	0,00	39.996,96	30.189,50	0,00	30.189,50	9.807,46	0,00	9.807,46
	<b>Subtotal Capítulo 6</b>	84.244,97	0,00	84.244,97	66.741,31	0,00	66.741,31	17.503,66	0,00	17.503,66
	<b>TOTAL</b>	373.832,97	0,00	373.832,97	341.980,64	0,00	341.980,64	31.852,33	0,00	31.852,33

# UNIVERSIDAD DE EXTREMADURA

## ESTADO DE LIQUIDACIÓN DEL PRESUPUESTO

### LIQUIDACIÓN DEL PRESUPUESTO DE GASTOS DEL EJERCICIO 2017

2ª PARTE

Clasificación Orgánica:	<b>UNIVERSIDAD DE EXTREMADURA</b>
Clasificación Funcional:	<b>322L CONVERGENCIA EUROPEA, CALIDAD DOCENTE Y CURSOS DE P</b>

Clasificación Económica	Explicación	Obligaciones Recon. Netas Hasta Dic	Obligaciones Recon. Netas Enero	Total de Obligaciones Recon. Netas	Pagos Realizados a 31-Dic. 2017	Pagos realizados enero 2018	Pagos Totales	Obligac. Pdtes. de Pago a 31 de Diciembre	Obligac. Pdtes. de Pago a 31 de Enero	Obligac. Pdtes. de Pago Totales
200	ARRENDAMIENTO DE TERRENOS Y BIENES NATURALES	0,00	0,00	0,00	0,00	0,00	0,00	0,00	0,00	0,00
	<b>Subtotal Artículo 20</b>	<b>0,00</b>	<b>0,00</b>	<b>0,00</b>	<b>0,00</b>	<b>0,00</b>	<b>0,00</b>	<b>0,00</b>	<b>0,00</b>	<b>0,00</b>
212	EDIFICIOS Y OTRAS CONSTRUCC	0,00	0,00	0,00	0,00	0,00	0,00	0,00	0,00	0,00
215	MOBILIARIO Y ENSERES	2.166,29	0,00	2.166,29	2.166,29	0,00	2.166,29	0,00	0,00	0,00
216	EQUIPOS PROCESOS DE INFORMAC	568,56	0,00	568,56	568,56	0,00	568,56	0,00	0,00	0,00
	<b>Subtotal Artículo 21</b>	<b>2.734,85</b>	<b>0,00</b>	<b>2.734,85</b>	<b>2.734,85</b>	<b>0,00</b>	<b>2.734,85</b>	<b>0,00</b>	<b>0,00</b>	<b>0,00</b>
22000	ORDINARIO NO INVENTARIABLE	8.181,77	0,00	8.181,77	8.181,77	0,00	8.181,77	0,00	0,00	0,00
22001	PRENSA, REVISTAS, LIBROS Y OTRAS PUBLICACIONES	899,68	0,00	899,68	899,68	0,00	899,68	0,00	0,00	0,00
22002	MATERIAL INF. NO INVENTARIABLE	8.573,53	0,00	8.573,53	8.573,53	0,00	8.573,53	0,00	0,00	0,00
22109	OTROS SUMINISTROS	3.578,83	0,00	3.578,83	3.578,83	0,00	3.578,83	0,00	0,00	0,00
22200	TELEFONICAS	2.753,69	0,00	2.753,69	2.753,69	0,00	2.753,69	0,00	0,00	0,00
22201	POSTALES	265,73	0,00	265,73	265,73	0,00	265,73	0,00	0,00	0,00
22601	ATENC. PROTOCOL. Y REPRESENTAT	182,00	0,00	182,00	182,00	0,00	182,00	0,00	0,00	0,00
22602	PUBLICIDAD Y PROPAGANDA	0,00	0,00	0,00	0,00	0,00	0,00	0,00	0,00	0,00
22606	REUNIONES, CONFERENCIAS Y CURSOS	185.634,43	0,00	185.634,43	185.634,43	0,00	185.634,43	0,00	0,00	0,00
	<b>Subtotal Artículo 22</b>	<b>210.069,66</b>	<b>0,00</b>	<b>210.069,66</b>	<b>210.069,66</b>	<b>0,00</b>	<b>210.069,66</b>	<b>0,00</b>	<b>0,00</b>	<b>0,00</b>
230	DIETAS	0,00	0,00	0,00	0,00	0,00	0,00	0,00	0,00	0,00
23001	PERSONAL DOCENTE E INVESTIGADOR	257,79	0,00	257,79	237,96	0,00	237,96	19,83	0,00	19,83
23003	PERSONAL DE ADMINISTRACIÓN Y SERVICIOS FUNCIONARIO	515,58	0,00	515,58	515,58	0,00	515,58	0,00	0,00	0,00

# UNIVERSIDAD DE EXTREMADURA

## ESTADO DE LIQUIDACIÓN DEL PRESUPUESTO

### LIQUIDACIÓN DEL PRESUPUESTO DE GASTOS DEL EJERCICIO 2017

2ª PARTE

Clasificación Económica	Explicación	Obligaciones Recon. Netas Hasta Dic	Obligaciones Recon. Netas Enero	Total de Obligaciones Recon. Netas	Pagos Realizados a 31-Dic. 2017	Pagos realizados enero 2018	Pagos Totales	Obligac. Pdtes. de Pago a 31 de Diciembre	Obligac. Pdtes. de Pago a 31 de Enero	Obligac. Pdtes. de Pago Totales
23004	PERSONAL DE ADMINISTRACION Y SERVICIOS LABORAL	178,47	0,00	178,47	178,47	0,00	178,47	0,00	0,00	0,00
231	LOCOMOCION	0,00	0,00	0,00	0,00	0,00	0,00	0,00	0,00	0,00
23101	PERSONAL DOCENTE E INVESTIGADOR FUNCIONARIO	1.238,03	0,00	1.238,03	1.144,78	0,00	1.144,78	93,25	0,00	93,25
23102	PERSONAL DOCENTE E INVESTIGADOR LABORAL CONTRATADO	132,00	0,00	132,00	132,00	0,00	132,00	0,00	0,00	0,00
23103	PERSONAL DE ADMINISTRACIÓN Y SERVICIOS FUNCIONARIO	1.364,00	0,00	1.364,00	1.364,00	0,00	1.364,00	0,00	0,00	0,00
23104	PERSONAL DE ADMINISTRACION Y SERVICIOS LABORAL	396,00	0,00	396,00	396,00	0,00	396,00	0,00	0,00	0,00
	<b>Subtotal Artículo 23</b>	<b>4.081,87</b>	<b>0,00</b>	<b>4.081,87</b>	<b>3.968,79</b>	<b>0,00</b>	<b>3.968,79</b>	<b>113,08</b>	<b>0,00</b>	<b>113,08</b>
	<b>Subtotal Capítulo 2</b>	<b>216.886,38</b>	<b>0,00</b>	<b>216.886,38</b>	<b>216.773,30</b>	<b>0,00</b>	<b>216.773,30</b>	<b>113,08</b>	<b>0,00</b>	<b>113,08</b>
620	INVERSIONES NUEVAS ASOCIADA AL FUNCIONAMIENTO OPERATIVO DE S	0,00	0,00	0,00	0,00	0,00	0,00	0,00	0,00	0,00
62004	MOBILIARIO Y ENSERES	2.964,50	0,00	2.964,50	2.964,50	0,00	2.964,50	0,00	0,00	0,00
62005	EQUIPAMIENTO PROCESO DE INFORMACIÓN	6.066,94	0,00	6.066,94	6.066,94	0,00	6.066,94	0,00	0,00	0,00
	<b>Subtotal Artículo 62</b>	<b>9.031,44</b>	<b>0,00</b>	<b>9.031,44</b>	<b>9.031,44</b>	<b>0,00</b>	<b>9.031,44</b>	<b>0,00</b>	<b>0,00</b>	<b>0,00</b>
630	INVERSIONES REPOSICION ASOCIADAS AL FUNCIONAMIENTO OPERAT. S	0,00	0,00	0,00	0,00	0,00	0,00	0,00	0,00	0,00
	<b>Subtotal Artículo 63</b>	<b>0,00</b>	<b>0,00</b>	<b>0,00</b>	<b>0,00</b>	<b>0,00</b>	<b>0,00</b>	<b>0,00</b>	<b>0,00</b>	<b>0,00</b>
640	GASTOS INV. CARAC. INMATERIAL	168.092,47	0,00	168.092,47	167.662,89	0,00	167.662,89	429,58	0,00	429,58
64001	CURSOS Y SEMINARIOS	654.606,92	0,00	654.606,92	600.179,54	0,00	600.179,54	54.427,38	0,00	54.427,38
64002	PROYECTOS FINANCIACION ADMINISTRACION CENTRAL	0,00	0,00	0,00	0,00	0,00	0,00	0,00	0,00	0,00

# UNIVERSIDAD DE EXTREMADURA

## ESTADO DE LIQUIDACIÓN DEL PRESUPUESTO

### LIQUIDACIÓN DEL PRESUPUESTO DE GASTOS DEL EJERCICIO 2017

2ª PARTE

Clasificación Económica	Explicación	Obligaciones Recon. Netas Hasta Dic	Obligaciones Recon. Netas Enero	Total de Obligaciones Recon. Netas	Pagos Realizados a 31-Dic. 2017	Pagos realizados enero 2018	Pagos Totales	Obligac. Pdtes. de Pago a 31 de Diciembre	Obligac. Pdtes. de Pago a 31 de Enero	Obligac. Pdtes. de Pago Totales
64015	INNOVACION EDUCATIVA Y CALIDAD DOCENTE	0,00	0,00	0,00	0,00	0,00	0,00	0,00	0,00	0,00
64022	INTEGRACION ESPACIO EUROPEO EDUCACION SUPERIOR	21.280,00	0,00	21.280,00	20.318,92	0,00	20.318,92	961,08	0,00	961,08
64024	PROGRAMA DE DIFUSIÓN Y ORIENTACIÓN DO	72.904,06	0,00	72.904,06	71.469,51	0,00	71.469,51	1.434,55	0,00	1.434,55
64025	PLAN ESTRATEGICO DE ADAPTACION UEX AL EEES	47,83	0,00	47,83	47,83	0,00	47,83	0,00	0,00	0,00
64055	ACCIONES PARA LA ADPTACION UEX AL EEES	0,00	0,00	0,00	0,00	0,00	0,00	0,00	0,00	0,00
64073	ACCIONES PARA PREPARACION PROPUESTA NUEVOS PLANES ESTUDIOS	19,43	0,00	19,43	19,43	0,00	19,43	0,00	0,00	0,00
64074	CURSOS Y SEMINARIOS. GESTION EN COLABORACION	148.310,08	0,00	148.310,08	148.310,08	0,00	148.310,08	0,00	0,00	0,00
64084	ACCIONES PARA ADAPT UEX AL EEES FINANCIADAS MINIST EDUCACION	24,88	0,00	24,88	24,88	0,00	24,88	0,00	0,00	0,00
64085	INNOVACION CALIDAD EVALUACION Y OTRAS ACCIONES PARA ADAPT UE	0,00	0,00	0,00	0,00	0,00	0,00	0,00	0,00	0,00
64088	INNOVACION, CALIDAD, EVALUACION, INSERCIÓN LABORAL Y OTRAS A	20.303,92	0,00	20.303,92	19.998,54	0,00	19.998,54	305,38	0,00	305,38
64091	CURSOS Y SEMINARIOS CUOTA PARTICIPACION GASTOS GENERALES	0,00	0,00	0,00	0,00	0,00	0,00	0,00	0,00	0,00
64096	Programa de Implantación y Acreditación de Titulos Oficiales	42.682,59	0,00	42.682,59	42.448,92	0,00	42.448,92	233,67	0,00	233,67
	<b>Subtotal Artículo 64</b>	<b>1.128.272,18</b>	<b>0,00</b>	<b>1.128.272,18</b>	<b>1.070.480,54</b>	<b>0,00</b>	<b>1.070.480,54</b>	<b>57.791,64</b>	<b>0,00</b>	<b>57.791,64</b>
	<b>Subtotal Capítulo 6</b>	<b>1.137.303,62</b>	<b>0,00</b>	<b>1.137.303,62</b>	<b>1.079.511,98</b>	<b>0,00</b>	<b>1.079.511,98</b>	<b>57.791,64</b>	<b>0,00</b>	<b>57.791,64</b>
	<b>TOTAL</b>	<b>1.354.190,00</b>	<b>0,00</b>	<b>1.354.190,00</b>	<b>1.296.285,28</b>	<b>0,00</b>	<b>1.296.285,28</b>	<b>57.904,72</b>	<b>0,00</b>	<b>57.904,72</b>





**UNIVERSIDAD DE EXTREMADURA**  
**ESTADO DE LIQUIDACIÓN DEL PRESUPUESTO**  
**LIQUIDACIÓN DEL PRESUPUESTO DE GASTOS DEL EJERCICIO 2017**

2ª PARTE

Clasificación Orgánica:	<b>UNIVERSIDAD DE EXTREMADURA</b>
Clasificación Funcional:	<b>422D ENSEÑANZAS UNIVERSITARIAS</b>

Clasificación Económica	Explicación	Obligaciones Recon. Netas Hasta Dic	Obligaciones Recon. Netas Enero	Total de Obligaciones Recon. Netas	Pagos Realizados a 31-Dic. 2017	Pagos realizados enero 2018	Pagos Totales	Obligac. Pdtes. de Pago a 31 de Diciembre	Obligac. Pdtes. de Pago a 31 de Enero	Obligac. Pdtes. de Pago Totales
200	ARRENDAMIENTO DE TERRENOS Y BIENES NATURALES	11,06	0,00	11,06	11,06	0,00	11,06	0,00	0,00	0,00
20002	RESERVA DE RECTORADO	0,00	0,00	0,00	0,00	0,00	0,00	0,00	0,00	0,00
20004	PENDIENTE DE DISTRIBUCION FACULTADES Y ESCUELAS	0,00	0,00	0,00	0,00	0,00	0,00	0,00	0,00	0,00
20008	VENTA FOTOCOPIAS Y OTROS PRODUCTOS	0,00	0,00	0,00	0,00	0,00	0,00	0,00	0,00	0,00
20010	ALQUILER DE INMUEBLES	0,00	0,00	0,00	0,00	0,00	0,00	0,00	0,00	0,00
20011	OTRAS ACTIVIDADES	0,00	0,00	0,00	0,00	0,00	0,00	0,00	0,00	0,00
20014	ACCIONES VARIAS	0,00	0,00	0,00	0,00	0,00	0,00	0,00	0,00	0,00
20018	CARGOS INTERNOS	0,00	0,00	0,00	0,00	0,00	0,00	0,00	0,00	0,00
20020	INGRESOS COMPENSACION GASTOS DE CENTROS	0,00	0,00	0,00	0,00	0,00	0,00	0,00	0,00	0,00
20021	TASAS CURSOS DE NIVELACIÓN	0,00	0,00	0,00	0,00	0,00	0,00	0,00	0,00	0,00
20023	RESERVA GASTOS GENERALES	0,00	0,00	0,00	0,00	0,00	0,00	0,00	0,00	0,00
20024	RESERVA AJUSTE PRORRATA DE I.V.A.	0,00	0,00	0,00	0,00	0,00	0,00	0,00	0,00	0,00
20085	CARGOS INTERNOS SERVICIO DE PROTECCIÓN RADIOLOGICA	0,00	0,00	0,00	0,00	0,00	0,00	0,00	0,00	0,00
20088	CARGOS INTERNOS OTROS SERVICIOS DE APOYO A LA INVESTIGACION	0,00	0,00	0,00	0,00	0,00	0,00	0,00	0,00	0,00
20089	CARGOS INTERNOS SERVICIOS DE INNOVACION EN PRODUCTOS	0,00	0,00	0,00	0,00	0,00	0,00	0,00	0,00	0,00

# UNIVERSIDAD DE EXTREMADURA

## ESTADO DE LIQUIDACIÓN DEL PRESUPUESTO

### LIQUIDACIÓN DEL PRESUPUESTO DE GASTOS DEL EJERCICIO 2017

2ª PARTE

Clasificación Económica	Explicación	Obligaciones Recon. Netas Hasta Dic	Obligaciones Recon. Netas Enero	Total de Obligaciones Recon. Netas	Pagos Realizados a 31-Dic. 2017	Pagos realizados enero 2018	Pagos Totales	Obligac. Pdtes. de Pago a 31 de Diciembre	Obligac. Pdtes. de Pago a 31 de Enero	Obligac. Pdtes. de Pago Totales
20090	CARGOS INTERNOS	0,00	0,00	0,00	0,00	0,00	0,00	0,00	0,00	0,00
	SERVICIO DE CARTOGRAFIA									
202	ARRENDAMIENTO DE EDIFICIOS Y OTRAS CONSTRUCCIONES	4.943,98	0,00	4.943,98	4.943,98	0,00	4.943,98	0,00	0,00	0,00
203	ARRENDAMIENTO MAQUINARIA, INSTALACIONES Y UTILLAJE	3.050,19	0,00	3.050,19	3.050,19	0,00	3.050,19	0,00	0,00	0,00
204	ARRENDAMIENTO MATERIAL DE TRANSPORTE	43.522,04	0,00	43.522,04	41.630,46	0,00	41.630,46	1.891,58	0,00	1.891,58
205	ARRENDAMIENTO MOBILIARIO Y ENSERES	22.460,62	0,00	22.460,62	21.660,10	0,00	21.660,10	800,52	0,00	800,52
206	ARRENDAMIENTO DE EQUIPOS PARA PROCESOS DE INFORMACION	66.794,36	0,00	66.794,36	66.794,36	0,00	66.794,36	0,00	0,00	0,00
209	OTRO INMOVILIZADO	455,77	0,00	455,77	455,77	0,00	455,77	0,00	0,00	0,00
	<b>Subtotal Artículo 20</b>	<b>141.238,02</b>	<b>0,00</b>	<b>141.238,02</b>	<b>138.545,92</b>	<b>0,00</b>	<b>138.545,92</b>	<b>2.692,10</b>	<b>0,00</b>	<b>2.692,10</b>
210	INFRAEST. Y BIENES NATURALES	242.491,50	0,00	242.491,50	222.843,08	0,00	222.843,08	19.648,42	0,00	19.648,42
212	EDIFICIOS Y OTRAS CONSTRUCC	388.311,39	0,00	388.311,39	345.556,15	0,00	345.556,15	42.755,24	0,00	42.755,24
213	MAQUIN., INSTALAC. Y UTILLAJE	12.304,35	0,00	12.304,35	12.304,35	0,00	12.304,35	0,00	0,00	0,00
214	ELEMENTOS DE TRANSPORTE	15.521,45	0,00	15.521,45	15.521,45	0,00	15.521,45	0,00	0,00	0,00
215	MOBILIARIO Y ENSERES	54.945,85	0,00	54.945,85	52.729,97	0,00	52.729,97	2.215,88	0,00	2.215,88
216	EQUIPOS PROCESOS DE INFORMAC	536.821,23	0,00	536.821,23	492.940,51	0,00	492.940,51	43.880,72	0,00	43.880,72
219	OTRO INMOVILIZADO MATERIAL	6.554,48	0,00	6.554,48	6.554,48	0,00	6.554,48	0,00	0,00	0,00
	<b>Subtotal Artículo 21</b>	<b>1.256.950,25</b>	<b>0,00</b>	<b>1.256.950,25</b>	<b>1.148.449,99</b>	<b>0,00</b>	<b>1.148.449,99</b>	<b>108.500,26</b>	<b>0,00</b>	<b>108.500,26</b>
22000	ORDINARIO NO INVENTARIABLE	355.062,52	0,00	355.062,52	336.315,26	0,00	336.315,26	18.747,26	0,00	18.747,26
22001	PRENSA, REVISTAS, LIBROS Y OTRAS PUBLICACIONES	25.651,03	0,00	25.651,03	23.530,38	0,00	23.530,38	2.120,65	0,00	2.120,65

# UNIVERSIDAD DE EXTREMADURA

## ESTADO DE LIQUIDACIÓN DEL PRESUPUESTO

### LIQUIDACIÓN DEL PRESUPUESTO DE GASTOS DEL EJERCICIO 2017

2ª PARTE

Clasificación Económica	Explicación	Obligaciones Recon. Netas Hasta Dic	Obligaciones Recon. Netas Enero	Total de Obligaciones Recon. Netas	Pagos Realizados a 31-Dic. 2017	Pagos realizados enero 2018	Pagos Totales	Obligac. Pdtes. de Pago a 31 de Diciembre	Obligac. Pdtes. de Pago a 31 de Enero	Obligac. Pdtes. de Pago Totales
22002	MATERIAL INF. NO INVENTARIABLE	209.539,57	0,00	209.539,57	197.284,40	0,00	197.284,40	12.255,17	0,00	12.255,17
22100	ENERGIA ELECTRICA	1.670.754,32	0,00	1.670.754,32	1.611.644,49	0,00	1.611.644,49	59.109,83	0,00	59.109,83
22101	AGUA	401.361,13	0,00	401.361,13	395.863,67	0,00	395.863,67	5.497,46	0,00	5.497,46
22102	GAS	375.233,73	0,00	375.233,73	367.517,29	0,00	367.517,29	7.716,44	0,00	7.716,44
22103	COMBUSTIBLES	84.275,18	0,00	84.275,18	77.836,39	0,00	77.836,39	6.438,79	0,00	6.438,79
22104	VESTUARIO	887,00	0,00	887,00	887,00	0,00	887,00	0,00	0,00	0,00
22105	PRODUCTOS ALIMENTICIOS	2.575,59	0,00	2.575,59	2.575,59	0,00	2.575,59	0,00	0,00	0,00
22106	PRODUCTOS FARMACEUTICOS	1.132,86	0,00	1.132,86	1.132,86	0,00	1.132,86	0,00	0,00	0,00
22107	MATERIAL E INSTRUMENTAL DE LABORATORIO Y EXPERIMENTACION	99.166,13	0,00	99.166,13	94.917,18	0,00	94.917,18	4.248,95	0,00	4.248,95
22108	MATERIAL DEPORTIVO Y CULTURAL	4.565,88	0,00	4.565,88	2.550,77	0,00	2.550,77	2.015,11	0,00	2.015,11
22109	OTROS SUMINISTROS	257.828,82	0,00	257.828,82	239.693,25	0,00	239.693,25	18.135,57	0,00	18.135,57
22200	TELEFONICAS	289.513,36	0,00	289.513,36	289.513,36	0,00	289.513,36	0,00	0,00	0,00
22201	POSTALES	65.073,40	0,00	65.073,40	61.027,57	0,00	61.027,57	4.045,83	0,00	4.045,83
22202	TELEGRAFICAS	96,18	0,00	96,18	82,34	0,00	82,34	13,84	0,00	13,84
22203	TELEX Y TELEFAX	33,83	0,00	33,83	33,83	0,00	33,83	0,00	0,00	0,00
22204	INFORMATICAS	496,48	0,00	496,48	496,48	0,00	496,48	0,00	0,00	0,00
22209	OTRAS	8,94	0,00	8,94	8,94	0,00	8,94	0,00	0,00	0,00
223	TRANSPORTES	59.466,41	0,00	59.466,41	56.344,70	0,00	56.344,70	3.121,71	0,00	3.121,71
224	PRIMAS DE SEGUROS	9.538,39	0,00	9.538,39	9.538,39	0,00	9.538,39	0,00	0,00	0,00
225	TRIBUTOS	1.596,23	0,00	1.596,23	1.596,23	0,00	1.596,23	0,00	0,00	0,00
22500	TRIBUTOS ESTATALES	338,29	0,00	338,29	338,29	0,00	338,29	0,00	0,00	0,00
22501	TRIBUTOS AUTONOMICOS	422,46	0,00	422,46	422,46	0,00	422,46	0,00	0,00	0,00
22502	TRIBUTOS LOCALES	301,87	0,00	301,87	301,87	0,00	301,87	0,00	0,00	0,00
22600	CANONES	52.567,45	0,00	52.567,45	52.567,45	0,00	52.567,45	0,00	0,00	0,00
22601	ATENC. PROTOCOL. Y REPRESENTAT	77.049,98	0,00	77.049,98	75.802,95	0,00	75.802,95	1.247,03	0,00	1.247,03
22602	PUBLICIDAD Y PROPAGANDA	97.831,47	0,00	97.831,47	97.385,38	0,00	97.385,38	446,09	0,00	446,09
22603	JURIDICOS, CONTENCIOSOS	83.466,07	0,00	83.466,07	81.263,93	0,00	81.263,93	2.202,14	0,00	2.202,14

# UNIVERSIDAD DE EXTREMADURA

## ESTADO DE LIQUIDACIÓN DEL PRESUPUESTO

### LIQUIDACIÓN DEL PRESUPUESTO DE GASTOS DEL EJERCICIO 2017

## 2ª PARTE

Clasificación Económica	Explicación	Obligaciones Recon. Netas Hasta Dic	Obligaciones Recon. Netas Enero	Total de Obligaciones Recon. Netas	Pagos Realizados a 31-Dic. 2017	Pagos realizados enero 2018	Pagos Totales	Obligac. Pdtes. de Pago a 31 de Diciembre	Obligac. Pdtes. de Pago a 31 de Enero	Obligac. Pdtes. de Pago Totales
22606	REUNIONES, CONFERENCIAS Y CURSOS	194.469,52	0,00	194.469,52	191.968,29	0,00	191.968,29	2.501,23	0,00	2.501,23
22609	OTROS	45.256,91	0,00	45.256,91	44.656,91	0,00	44.656,91	600,00	0,00	600,00
22700	LIMPIEZA Y ASEO	4.398.396,28	0,00	4.398.396,28	4.030.329,03	0,00	4.030.329,03	368.067,25	0,00	368.067,25
22701	SEGURIDAD	1.400.082,86	0,00	1.400.082,86	1.287.585,94	0,00	1.287.585,94	112.496,92	0,00	112.496,92
22703	POSTALES	16.000,28	0,00	16.000,28	14.621,33	0,00	14.621,33	1.378,95	0,00	1.378,95
22704	CUSTODIA,DEPOSITO Y ALMACENAJE	0,00	0,00	0,00	0,00	0,00	0,00	0,00	0,00	0,00
22705	PROCESOS ELECTORALES	9.440,00	0,00	9.440,00	9.140,00	0,00	9.140,00	300,00	0,00	300,00
22706	ESTUDIOS Y TRABAJOS TECNICOS	216.825,98	0,00	216.825,98	208.909,10	0,00	208.909,10	7.916,88	0,00	7.916,88
22709	OTROS	45.120,91	0,00	45.120,91	36.187,66	0,00	36.187,66	8.933,25	0,00	8.933,25
	<b>Subtotal Artículo 22</b>	<b>10.551.427,31</b>	<b>0,00</b>	<b>10.551.427,31</b>	<b>9.901.870,96</b>	<b>0,00</b>	<b>9.901.870,96</b>	<b>649.556,35</b>	<b>0,00</b>	<b>649.556,35</b>
230	DIETAS	0,00	0,00	0,00	0,00	0,00	0,00	0,00	0,00	0,00
23001	PERSONAL DOCENTE E INVESTIGADOR FUNCIONARIO	34.547,13	0,00	34.547,13	33.973,59	0,00	33.973,59	573,54	0,00	573,54
23002	PERSONAL DOCENTE E INVESTIGADOR LABORAL CONTRATADO	7.833,45	0,00	7.833,45	6.774,69	0,00	6.774,69	1.058,76	0,00	1.058,76
23003	PERSONAL DE ADMINISTRACIÓN Y SERVICIOS FUNCIONARIO	14.285,28	0,00	14.285,28	14.031,66	0,00	14.031,66	253,62	0,00	253,62
23004	PERSONAL DE ADMINISTRACION Y SERVICIOS LABORAL	5.799,62	0,00	5.799,62	5.621,17	0,00	5.621,17	178,45	0,00	178,45
23005	OTRO PERSONAL	84.401,58	0,00	84.401,58	84.203,28	0,00	84.203,28	198,30	0,00	198,30
231	LOCOMOCION	0,00	0,00	0,00	0,00	0,00	0,00	0,00	0,00	0,00
23101	PERSONAL DOCENTE E INVESTIGADOR FUNCIONARIO	58.738,56	0,00	58.738,56	57.001,04	0,00	57.001,04	1.737,52	0,00	1.737,52
23102	PERSONAL DOCENTE E INVESTIGADOR LABORAL CONTRATADO	21.894,82	0,00	21.894,82	19.504,38	0,00	19.504,38	2.390,44	0,00	2.390,44
23103	PERSONAL DE ADMINISTRACIÓN Y SERVICIOS FUNCIONARIO	24.947,55	0,00	24.947,55	24.284,47	0,00	24.284,47	663,08	0,00	663,08

# UNIVERSIDAD DE EXTREMADURA

## ESTADO DE LIQUIDACIÓN DEL PRESUPUESTO

### LIQUIDACIÓN DEL PRESUPUESTO DE GASTOS DEL EJERCICIO 2017

2ª PARTE

Clasificación Económica	Explicación	Obligaciones Recon. Netas Hasta Dic	Obligaciones Recon. Netas Enero	Total de Obligaciones Recon. Netas	Pagos Realizados a 31-Dic. 2017	Pagos realizados enero 2018	Pagos Totales	Obligac. Pdtes. de Pago a 31 de Diciembre	Obligac. Pdtes. de Pago a 31 de Enero	Obligac. Pdtes. de Pago Totales
23104	PERSONAL DE ADMINISTRACION Y SERVICIOS LABORAL	4.722,41	0,00	4.722,41	4.589,71	0,00	4.589,71	132,70	0,00	132,70
23105	OTRO PERSONAL	132.714,61	0,00	132.714,61	132.221,25	0,00	132.221,25	493,36	0,00	493,36
233	OTRAS INDEMNIZACIONES	0,00	0,00	0,00	0,00	0,00	0,00	0,00	0,00	0,00
23301	PERSONAL DOCENTE E INVESTIGADOR FUNCIONARIO	128.255,00	0,00	128.255,00	128.255,00	0,00	128.255,00	0,00	0,00	0,00
23302	PERSONAL DOCENTE E INVESTIGADOR LABORAL CONTRATADO	6.500,00	0,00	6.500,00	6.500,00	0,00	6.500,00	0,00	0,00	0,00
23303	PERSONAL DE ADMINISTRACIÓN Y SERVICIOS FUNCIONARIO	52.067,00	0,00	52.067,00	52.007,00	0,00	52.007,00	60,00	0,00	60,00
23304	PERSONAL DE ADMINISTRACION Y SERVICIOS LABORAL	5.290,00	0,00	5.290,00	5.290,00	0,00	5.290,00	0,00	0,00	0,00
23305	OTRO PERSONAL	140.905,93	0,00	140.905,93	140.905,93	0,00	140.905,93	0,00	0,00	0,00
	<b>Subtotal Artículo 23</b>	<b>722.902,94</b>	<b>0,00</b>	<b>722.902,94</b>	<b>715.163,17</b>	<b>0,00</b>	<b>715.163,17</b>	<b>7.739,77</b>	<b>0,00</b>	<b>7.739,77</b>
	<b>Subtotal Capítulo 2</b>	<b>12.672.518,52</b>	<b>0,00</b>	<b>12.672.518,52</b>	<b>11.904.030,04</b>	<b>0,00</b>	<b>11.904.030,04</b>	<b>768.488,48</b>	<b>0,00</b>	<b>768.488,48</b>
359	OTROS GASTOS FINANCIEROS	1.094,73	0,00	1.094,73	1.094,73	0,00	1.094,73	0,00	0,00	0,00
	<b>Subtotal Artículo 35</b>	<b>1.094,73</b>	<b>0,00</b>	<b>1.094,73</b>	<b>1.094,73</b>	<b>0,00</b>	<b>1.094,73</b>	<b>0,00</b>	<b>0,00</b>	<b>0,00</b>
	<b>Subtotal Capítulo 3</b>	<b>1.094,73</b>	<b>0,00</b>	<b>1.094,73</b>	<b>1.094,73</b>	<b>0,00</b>	<b>1.094,73</b>	<b>0,00</b>	<b>0,00</b>	<b>0,00</b>
481	PREMIOS BECAS Y PENSIONES DE ESTUDIANTES	125.640,07	0,00	125.640,07	125.640,07	0,00	125.640,07	0,00	0,00	0,00
	<b>Subtotal Artículo 48</b>	<b>125.640,07</b>	<b>0,00</b>	<b>125.640,07</b>	<b>125.640,07</b>	<b>0,00</b>	<b>125.640,07</b>	<b>0,00</b>	<b>0,00</b>	<b>0,00</b>
	<b>Subtotal Capítulo 4</b>	<b>125.640,07</b>	<b>0,00</b>	<b>125.640,07</b>	<b>125.640,07</b>	<b>0,00</b>	<b>125.640,07</b>	<b>0,00</b>	<b>0,00</b>	<b>0,00</b>
620	INVERSIONES NUEVAS ASOCIADA AL FUNCIONAMIENTO OPERATIVO DE S	0,00	0,00	0,00	0,00	0,00	0,00	0,00	0,00	0,00
62002	MAQUINARIA, INSTALAC. Y UTILLAJE	296.885,93	0,00	296.885,93	202.395,43	0,00	202.395,43	94.490,50	0,00	94.490,50
62004	MOBILIARIO Y ENSERES	250.687,59	0,00	250.687,59	213.232,84	0,00	213.232,84	37.454,75	0,00	37.454,75
62005	EQUIPAMIENTO PROCESO DE INFORMACIÓN	447.502,61	0,00	447.502,61	383.366,92	0,00	383.366,92	64.135,69	0,00	64.135,69
62006	FONDO DE BIBLIOTECA	44.576,34	0,00	44.576,34	41.855,18	0,00	41.855,18	2.721,16	0,00	2.721,16



# UNIVERSIDAD DE EXTREMADURA

## ESTADO DE LIQUIDACIÓN DEL PRESUPUESTO

### LIQUIDACIÓN DEL PRESUPUESTO DE GASTOS DEL EJERCICIO 2017

2ª PARTE

Clasificación Económica	Explicación	Obligaciones Recon. Netas Hasta Dic	Obligaciones Recon. Netas Enero	Total de Obligaciones Recon. Netas	Pagos Realizados a 31-Dic. 2017	Pagos realizados enero 2018	Pagos Totales	Obligac. Pdtes. de Pago a 31 de Diciembre	Obligac. Pdtes. de Pago a 31 de Enero	Obligac. Pdtes. de Pago Totales
62007	ADQUISICIÓN MATERIAL CIENTÍFICO	68.598,26	0,00	68.598,26	64.403,06	0,00	64.403,06	4.195,20	0,00	4.195,20
62008	APLICACIONES INFORMATICAS	25.189,49	0,00	25.189,49	15.893,53	0,00	15.893,53	9.295,96	0,00	9.295,96
	<b>Subtotal Artículo 62</b>	<b>1.133.440,22</b>	<b>0,00</b>	<b>1.133.440,22</b>	<b>921.146,96</b>	<b>0,00</b>	<b>921.146,96</b>	<b>212.293,26</b>	<b>0,00</b>	<b>212.293,26</b>
630	INVERSIONES REPOSICION ASOCIADAS AL FUNCIONAMIENTO OPERAT. S	0,00	0,00	0,00	0,00	0,00	0,00	0,00	0,00	0,00
63004	MOBILIARIO Y ENSERES	2.743,22	0,00	2.743,22	2.743,22	0,00	2.743,22	0,00	0,00	0,00
63005	EQUIPAMIENTO DE PROCESO INFORMÁTICO	5.030,01	0,00	5.030,01	5.030,01	0,00	5.030,01	0,00	0,00	0,00
	<b>Subtotal Artículo 63</b>	<b>7.773,23</b>	<b>0,00</b>	<b>7.773,23</b>	<b>7.773,23</b>	<b>0,00</b>	<b>7.773,23</b>	<b>0,00</b>	<b>0,00</b>	<b>0,00</b>
	<b>Subtotal Capítulo 6</b>	<b>1.141.213,45</b>	<b>0,00</b>	<b>1.141.213,45</b>	<b>928.920,19</b>	<b>0,00</b>	<b>928.920,19</b>	<b>212.293,26</b>	<b>0,00</b>	<b>212.293,26</b>
	<b>TOTAL</b>	<b>13.940.466,77</b>	<b>0,00</b>	<b>13.940.466,77</b>	<b>12.959.685,03</b>	<b>0,00</b>	<b>12.959.685,03</b>	<b>980.781,74</b>	<b>0,00</b>	<b>980.781,74</b>

2ª PARTE

Clasificación Orgánica:	<b>UNIVERSIDAD DE EXTREMADURA</b>
Clasificación Funcional:	<b>423B SERVICIOS COMPLEMENTARIOS Y AYUDA A LA ENSEÑANZA</b>

Clasificación Económica	Explicación	Obligaciones Recon. Netas Hasta Dic	Obligaciones Recon. Netas Enero	Total de Obligaciones Recon. Netas	Pagos Realizados a 31-Dic. 2017	Pagos realizados enero 2018	Pagos Totales	Obligac. Pdtes. de Pago a 31 de Diciembre	Obligac. Pdtes. de Pago a 31 de Enero	Obligac. Pdtes. de Pago Totales
200	ARRENDAMIENTO DE TERRENOS Y BIENES NATURALES	0,00	0,00	0,00	0,00	0,00	0,00	0,00	0,00	0,00
202	ARRENDAMIENTO DE EDIFICIOS Y OTRAS CONSTRUCCIONES	350,00	0,00	350,00	350,00	0,00	350,00	0,00	0,00	0,00
205	ARRENDAMIENTO MOBILIARIO Y ENSERES	1.387,20	0,00	1.387,20	387,20	0,00	387,20	1.000,00	0,00	1.000,00
	<b>Subtotal Artículo 20</b>	<b>1.737,20</b>	<b>0,00</b>	<b>1.737,20</b>	<b>737,20</b>	<b>0,00</b>	<b>737,20</b>	<b>1.000,00</b>	<b>0,00</b>	<b>1.000,00</b>
212	EDIFICIOS Y OTRAS CONSTRUCC	32.821,61	0,00	32.821,61	30.529,87	0,00	30.529,87	2.291,74	0,00	2.291,74
213	MAQUIN., INSTALAC. Y UTILLAJE	5.623,89	0,00	5.623,89	5.623,89	0,00	5.623,89	0,00	0,00	0,00
215	MOBILIARIO Y ENSERES	715,74	0,00	715,74	715,74	0,00	715,74	0,00	0,00	0,00
216	EQUIPOS PROCESOS DE INFORMAC	2.956,74	0,00	2.956,74	2.956,74	0,00	2.956,74	0,00	0,00	0,00
	<b>Subtotal Artículo 21</b>	<b>42.117,98</b>	<b>0,00</b>	<b>42.117,98</b>	<b>39.826,24</b>	<b>0,00</b>	<b>39.826,24</b>	<b>2.291,74</b>	<b>0,00</b>	<b>2.291,74</b>
22000	ORDINARIO NO INVENTARIABLE	13.940,61	0,00	13.940,61	13.434,55	0,00	13.434,55	506,06	0,00	506,06
22002	MATERIAL INF. NO INVENTARIABLE	3.166,17	0,00	3.166,17	3.166,17	0,00	3.166,17	0,00	0,00	0,00
22100	ENERGIA ELECTRICA	51.879,91	0,00	51.879,91	51.132,31	0,00	51.132,31	747,60	0,00	747,60
22101	AGUA	7.216,32	0,00	7.216,32	7.216,32	0,00	7.216,32	0,00	0,00	0,00
22102	GAS	3.831,03	0,00	3.831,03	3.831,03	0,00	3.831,03	0,00	0,00	0,00
22103	COMBUSTIBLES	5.320,01	0,00	5.320,01	5.320,01	0,00	5.320,01	0,00	0,00	0,00
22106	PRODUCTOS FARMACEUTICOS	1.412,30	0,00	1.412,30	1.412,30	0,00	1.412,30	0,00	0,00	0,00
22108	MATERIAL DEPORTIVO Y CULTURAL	14.882,53	0,00	14.882,53	7.599,29	0,00	7.599,29	7.283,24	0,00	7.283,24
22109	OTROS SUMINISTROS	19.133,00	0,00	19.133,00	16.714,48	0,00	16.714,48	2.418,52	0,00	2.418,52
22200	TELEFONICAS	17.593,37	0,00	17.593,37	17.593,37	0,00	17.593,37	0,00	0,00	0,00
22201	POSTALES	2.838,31	0,00	2.838,31	2.685,64	0,00	2.685,64	152,67	0,00	152,67
223	TRANSPORTES	25.741,12	0,00	25.741,12	25.265,10	0,00	25.265,10	476,02	0,00	476,02
225	TRIBUTOS	440,78	0,00	440,78	440,78	0,00	440,78	0,00	0,00	0,00

# UNIVERSIDAD DE EXTREMADURA

## ESTADO DE LIQUIDACIÓN DEL PRESUPUESTO

### LIQUIDACIÓN DEL PRESUPUESTO DE GASTOS DEL EJERCICIO 2017

**2ª PARTE**

Clasificación Económica	Explicación	Obligaciones Recon. Netas Hasta Dic	Obligaciones Recon. Netas Enero	Total de Obligaciones Recon. Netas	Pagos Realizados a 31-Dic. 2017	Pagos realizados enero 2018	Pagos Totales	Obligac. Pdtes. de Pago a 31 de Diciembre	Obligac. Pdtes. de Pago a 31 de Enero	Obligac. Pdtes. de Pago Totales
22502	TRIBUTOS LOCALES	1.474,29	0,00	1.474,29	1.474,29	0,00	1.474,29	0,00	0,00	0,00
22601	ATENC. PROTOCOL. Y REPRESENTAT	8.336,46	0,00	8.336,46	6.607,59	0,00	6.607,59	1.728,87	0,00	1.728,87
22602	PUBLICIDAD Y PROPAGANDA	3.785,71	0,00	3.785,71	3.548,55	0,00	3.548,55	237,16	0,00	237,16
22606	REUNIONES, CONFERENCIAS Y CURSOS	76.955,14	0,00	76.955,14	68.010,72	0,00	68.010,72	8.944,42	0,00	8.944,42
22609	OTROS	8.807,75	0,00	8.807,75	8.807,75	0,00	8.807,75	0,00	0,00	0,00
22700	LIMPIEZA Y ASEO	2.211,98	0,00	2.211,98	2.211,98	0,00	2.211,98	0,00	0,00	0,00
22701	SEGURIDAD	0,00	0,00	0,00	0,00	0,00	0,00	0,00	0,00	0,00
22706	ESTUDIOS Y TRABAJOS TECNICOS	161.920,66	0,00	161.920,66	156.044,42	0,00	156.044,42	5.876,24	0,00	5.876,24
22709	OTROS	32.856,49	0,00	32.856,49	25.112,74	0,00	25.112,74	7.743,75	0,00	7.743,75
	<b>Subtotal Artículo 22</b>	<b>463.743,94</b>	<b>0,00</b>	<b>463.743,94</b>	<b>427.629,39</b>	<b>0,00</b>	<b>427.629,39</b>	<b>36.114,55</b>	<b>0,00</b>	<b>36.114,55</b>
230	DIETAS	0,00	0,00	0,00	0,00	0,00	0,00	0,00	0,00	0,00
23001	PERSONAL DOCENTE E INVESTIGADOR FUNCIONARIO	305,49	0,00	305,49	305,49	0,00	305,49	0,00	0,00	0,00
23002	PERSONAL DOCENTE E INVESTIGADOR LABORAL CONTRATADO	89,22	0,00	89,22	0,00	0,00	0,00	89,22	0,00	89,22
23003	PERSONAL DE ADMINISTRACIÓN Y SERVICIOS FUNCIONARIO	2.903,70	0,00	2.903,70	2.764,89	0,00	2.764,89	138,81	0,00	138,81
23005	OTRO PERSONAL	1.746,81	0,00	1.746,81	1.746,81	0,00	1.746,81	0,00	0,00	0,00
231	LOCOMOCION	0,00	0,00	0,00	0,00	0,00	0,00	0,00	0,00	0,00
23101	PERSONAL DOCENTE E INVESTIGADOR FUNCIONARIO	1.345,52	0,00	1.345,52	1.345,52	0,00	1.345,52	0,00	0,00	0,00
23102	PERSONAL DOCENTE E INVESTIGADOR LABORAL CONTRATADO	192,54	0,00	192,54	29,74	0,00	29,74	162,80	0,00	162,80
23103	PERSONAL DE ADMINISTRACIÓN Y SERVICIOS FUNCIONARIO	7.862,41	0,00	7.862,41	7.606,65	0,00	7.606,65	255,76	0,00	255,76
23104	PERSONAL DE ADMINISTRACION Y SERVICIOS LABORAL	81,40	0,00	81,40	81,40	0,00	81,40	0,00	0,00	0,00



**UNIVERSIDAD DE EXTREMADURA**  
**ESTADO DE LIQUIDACIÓN DEL PRESUPUESTO**  
**LIQUIDACIÓN DEL PRESUPUESTO DE GASTOS DEL EJERCICIO 2017**

2ª PARTE

Clasificación Económica	Explicación	Obligaciones Recon. Netas Hasta Dic	Obligaciones Recon. Netas Enero	Total de Obligaciones Recon. Netas	Pagos Realizados a 31-Dic. 2017	Pagos realizados enero 2018	Pagos Totales	Obligac. Pdtes. de Pago a 31 de Diciembre	Obligac. Pdtes. de Pago a 31 de Enero	Obligac. Pdtes. de Pago Totales
23105	OTRO PERSONAL	3.035,51	0,00	3.035,51	3.035,51	0,00	3.035,51	0,00	0,00	0,00
	<b>Subtotal Artículo 23</b>	<b>17.562,60</b>	<b>0,00</b>	<b>17.562,60</b>	<b>16.916,01</b>	<b>0,00</b>	<b>16.916,01</b>	<b>646,59</b>	<b>0,00</b>	<b>646,59</b>
	<b>Subtotal Capítulo 2</b>	<b>525.161,72</b>	<b>0,00</b>	<b>525.161,72</b>	<b>485.108,84</b>	<b>0,00</b>	<b>485.108,84</b>	<b>40.052,88</b>	<b>0,00</b>	<b>40.052,88</b>
48100	BECAS DE ESTUDIO E INVESTIGACION	277.912,80	0,00	277.912,80	277.912,80	0,00	277.912,80	0,00	0,00	0,00
48113	APORTACION FUNDACION UNIVERSIDAD SOCIEDAD	483.501,77	0,00	483.501,77	483.501,77	0,00	483.501,77	0,00	0,00	0,00
48114	AYUDAS AL ESTUDIOS ..COMPENSACION	0,00	0,00	0,00	0,00	0,00	0,00	0,00	0,00	0,00
48116	EXENCION MATRICULAS.. APORTACION CENTRO DOCUMENTACION EUROPEA	1.000,00	0,00	1.000,00	1.000,00	0,00	1.000,00	0,00	0,00	0,00
48118	PREMIOS A LA EXCELENCIA DEPORTIVA	0,00	0,00	0,00	0,00	0,00	0,00	0,00	0,00	0,00
	<b>Subtotal Artículo 48</b>	<b>762.414,57</b>	<b>0,00</b>	<b>762.414,57</b>	<b>762.414,57</b>	<b>0,00</b>	<b>762.414,57</b>	<b>0,00</b>	<b>0,00</b>	<b>0,00</b>
	<b>Subtotal Capitulo 4</b>	<b>762.414,57</b>	<b>0,00</b>	<b>762.414,57</b>	<b>762.414,57</b>	<b>0,00</b>	<b>762.414,57</b>	<b>0,00</b>	<b>0,00</b>	<b>0,00</b>
620	INVERSIONES NUEVAS ASOCIADA AL FUNCIONAMIENTO OPERATIVO DE S	0,00	0,00	0,00	0,00	0,00	0,00	0,00	0,00	0,00
62002	MAQUINARIA, INSTALAC. Y UTILLAJE	66.943,00	0,00	66.943,00	31.357,24	0,00	31.357,24	35.585,76	0,00	35.585,76
62004	MOBILIARIO Y ENSERES	4.336,00	0,00	4.336,00	3.725,00	0,00	3.725,00	611,00	0,00	611,00
62005	EQUIPAMIENTO PROCESO DE INFORMACIÓN	9.742,90	0,00	9.742,90	9.307,30	0,00	9.307,30	435,60	0,00	435,60
62007	ADQUISICIÓN MATERIAL CIENTÍFICO	1.814,44	0,00	1.814,44	1.814,44	0,00	1.814,44	0,00	0,00	0,00
	<b>Subtotal Artículo 62</b>	<b>82.836,34</b>	<b>0,00</b>	<b>82.836,34</b>	<b>46.203,98</b>	<b>0,00</b>	<b>46.203,98</b>	<b>36.632,36</b>	<b>0,00</b>	<b>36.632,36</b>
630	INVERSIONES REPOSICION ASOCIADAS AL FUNCIONAMIENTO OPERAT. S	0,00	0,00	0,00	0,00	0,00	0,00	0,00	0,00	0,00
	<b>Subtotal Artículo 63</b>	<b>0,00</b>	<b>0,00</b>	<b>0,00</b>	<b>0,00</b>	<b>0,00</b>	<b>0,00</b>	<b>0,00</b>	<b>0,00</b>	<b>0,00</b>
640	GASTOS INV. CARAC. INMATERIAL	419.145,91	0,00	419.145,91	396.636,52	0,00	396.636,52	22.509,39	0,00	22.509,39
64000	BIBLIOGRAFIA DE INVESTIGACION	0,00	0,00	0,00	0,00	0,00	0,00	0,00	0,00	0,00
64001	CURSOS Y SEMINARIOS	0,00	0,00	0,00	0,00	0,00	0,00	0,00	0,00	0,00



# UNIVERSIDAD DE EXTREMADURA

## ESTADO DE LIQUIDACIÓN DEL PRESUPUESTO

### LIQUIDACIÓN DEL PRESUPUESTO DE GASTOS DEL EJERCICIO 2017

## 2ª PARTE

Clasificación Económica	Explicación	Obligaciones Recon. Netas Hasta Dic	Obligaciones Recon. Netas Enero	Total de Obligaciones Recon. Netas	Pagos Realizados a 31-Dic. 2017	Pagos realizados enero 2018	Pagos Totales	Obligac. Pdtes. de Pago a 31 de Diciembre	Obligac. Pdtes. de Pago a 31 de Enero	Obligac. Pdtes. de Pago Totales
64007	CONVENIO CONSEJERIA DE CULTURA	0,00	0,00	0,00	0,00	0,00	0,00	0,00	0,00	0,00
64012	INCORPORACION DE ESCRITORES	148,83	0,00	148,83	148,83	0,00	148,83	0,00	0,00	0,00
64014	PROYECTOS DE INVESTIGACION FINANCIACION DIPUTACIONES	0,00	0,00	0,00	0,00	0,00	0,00	0,00	0,00	0,00
64015	OTROS PROYECTOS FINANCIACION EMPRESAS PRIVADAS	0,00	0,00	0,00	0,00	0,00	0,00	0,00	0,00	0,00
64015	INNOVACION EDUCATIVA Y CALIDAD DOCENTE	0,00	0,00	0,00	0,00	0,00	0,00	0,00	0,00	0,00
64028	CONVENIO CONSEJERIA DE CULTURA.	0,00	0,00	0,00	0,00	0,00	0,00	0,00	0,00	0,00
64030	INCORPORACION ARTISTAS PLAST UNIVERSIDAD DE MAYORES	168.870,40	0,00	168.870,40	161.126,85	0,00	161.126,85	7.743,55	0,00	7.743,55
64050	CURSOS DE VERANO FINANCIADO POR FAMILIAS E INSTITUCIONES	11.380,54	0,00	11.380,54	11.380,54	0,00	11.380,54	0,00	0,00	0,00
64051	CURSOS DE VERANO FINANCIADO POR DIPUTACIONES	7.278,44	0,00	7.278,44	7.278,44	0,00	7.278,44	0,00	0,00	0,00
64052	CURSOS DE VERANO FINANCIADO POR AYUNTAMIENTOS	18.782,44	0,00	18.782,44	18.782,44	0,00	18.782,44	0,00	0,00	0,00
64053	CURSOS DE VERANO FINANCIADOS POR ORGANISMOS AUTONOMOS	9,99	0,00	9,99	9,99	0,00	9,99	0,00	0,00	0,00
64056	CURSOS DE VERANO FINANCIADOS POR EMPRESAS PRIVADAS	12.383,11	0,00	12.383,11	12.383,11	0,00	12.383,11	0,00	0,00	0,00
64057	CURSOS DE VERANO COMUNIDAD AUTONOMA	10.267,49	0,00	10.267,49	10.267,49	0,00	10.267,49	0,00	0,00	0,00

# UNIVERSIDAD DE EXTREMADURA

## ESTADO DE LIQUIDACIÓN DEL PRESUPUESTO

### LIQUIDACIÓN DEL PRESUPUESTO DE GASTOS DEL EJERCICIO 2017

2ª PARTE

Clasificación Económica	Explicación	Obligaciones Recon. Netas Hasta Dic	Obligaciones Recon. Netas Enero	Total de Obligaciones Recon. Netas	Pagos Realizados a 31-Dic. 2017	Pagos realizados enero 2018	Pagos Totales	Obligac. Pdtes. de Pago a 31 de Diciembre	Obligac. Pdtes. de Pago a 31 de Enero	Obligac. Pdtes. de Pago Totales
64075	CONVENIO CONS SANIDAD UNIDAD DE ATENCION ESTUDIANTES	0,00	0,00	0,00	0,00	0,00	0,00	0,00	0,00	0,00
64090	BECARIOS DE INVESTIGACION	0,00	0,00	0,00	0,00	0,00	0,00	0,00	0,00	0,00
640A6	Cursos de Verano Asamblea de Extremadura	0,00	0,00	0,00	0,00	0,00	0,00	0,00	0,00	0,00
	<b>Subtotal Artículo 64</b>	<b>648.267,15</b>	<b>0,00</b>	<b>648.267,15</b>	<b>618.014,21</b>	<b>0,00</b>	<b>618.014,21</b>	<b>30.252,94</b>	<b>0,00</b>	<b>30.252,94</b>
	<b>Subtotal Capitulo 6</b>	<b>731.103,49</b>	<b>0,00</b>	<b>731.103,49</b>	<b>664.218,19</b>	<b>0,00</b>	<b>664.218,19</b>	<b>66.885,30</b>	<b>0,00</b>	<b>66.885,30</b>
	<b>TOTAL</b>	<b>2.018.679,78</b>	<b>0,00</b>	<b>2.018.679,78</b>	<b>1.911.741,60</b>	<b>0,00</b>	<b>1.911.741,60</b>	<b>106.938,18</b>	<b>0,00</b>	<b>106.938,18</b>

# UNIVERSIDAD DE EXTREMADURA

## ESTADO DE LIQUIDACIÓN DEL PRESUPUESTO

### LIQUIDACIÓN DEL PRESUPUESTO DE GASTOS DEL EJERCICIO 2017

2ª PARTE

Clasificación Orgánica:	<b>UNIVERSIDAD DE EXTREMADURA</b>
Clasificación Funcional:	<b>451P INFRAESTRUCTURA UNIVERSITARIA</b>

Clasificación Económica	Explicación	Obligaciones Recon. Netas Hasta Dic	Obligaciones Recon. Netas Enero	Total de Obligaciones Recon. Netas	Pagos Realizados a 31-Dic. 2017	Pagos realizados enero 2018	Pagos Totales	Obligac. Pdtes. de Pago a 31 de Diciembre	Obligac. Pdtes. de Pago a 31 de Enero	Obligac. Pdtes. de Pago Totales
200	ARRENDAMIENTO DE TERRENOS Y BIENES NATURALES	1.260,97	0,00	1.260,97	1.260,97	0,00	1.260,97	0,00	0,00	0,00
203	ARRENDAMIENTO MAQUINARIA, INSTALACIONES Y UTILLAJE	35,73	0,00	35,73	35,73	0,00	35,73	0,00	0,00	0,00
	<b>Subtotal Artículo 20</b>	<b>1.296,70</b>	<b>0,00</b>	<b>1.296,70</b>	<b>1.296,70</b>	<b>0,00</b>	<b>1.296,70</b>	<b>0,00</b>	<b>0,00</b>	<b>0,00</b>
212	EDIFICIOS Y OTRAS CONSTRUCC	150.972,19	0,00	150.972,19	142.111,78	0,00	142.111,78	8.860,41	0,00	8.860,41
213	MAQUIN., INSTALAC. Y UTILLAJE	6.847,53	0,00	6.847,53	6.847,53	0,00	6.847,53	0,00	0,00	0,00
214	ELEMENTOS DE TRANSPORTE	132,00	0,00	132,00	132,00	0,00	132,00	0,00	0,00	0,00
	<b>Subtotal Artículo 21</b>	<b>157.951,72</b>	<b>0,00</b>	<b>157.951,72</b>	<b>149.091,31</b>	<b>0,00</b>	<b>149.091,31</b>	<b>8.860,41</b>	<b>0,00</b>	<b>8.860,41</b>
22109	OTROS SUMINISTROS	3.225,92	0,00	3.225,92	3.225,92	0,00	3.225,92	0,00	0,00	0,00
22706	ESTUDIOS Y TRABAJOS TECNICOS	893,32	0,00	893,32	893,32	0,00	893,32	0,00	0,00	0,00
	<b>Subtotal Artículo 22</b>	<b>4.119,24</b>	<b>0,00</b>	<b>4.119,24</b>	<b>4.119,24</b>	<b>0,00</b>	<b>4.119,24</b>	<b>0,00</b>	<b>0,00</b>	<b>0,00</b>
	<b>Subtotal Capítulo 2</b>	<b>163.367,66</b>	<b>0,00</b>	<b>163.367,66</b>	<b>154.507,25</b>	<b>0,00</b>	<b>154.507,25</b>	<b>8.860,41</b>	<b>0,00</b>	<b>8.860,41</b>
620	INVERSIONES NUEVAS ASOCIADA AL FUNCIONAMIENTO OPERATIVO DE S	0,00	0,00	0,00	0,00	0,00	0,00	0,00	0,00	0,00
62001	EDIFICIOS Y OTRAS CONSTRUCCIONES	74,54	0,00	74,54	74,54	0,00	74,54	0,00	0,00	0,00
62002	MAQUINARIA, INSTALAC. Y UTILLAJE	36.893,56	0,00	36.893,56	36.893,56	0,00	36.893,56	0,00	0,00	0,00
62004	MOBILIARIO Y ENSERES	1.030,30	0,00	1.030,30	1.030,30	0,00	1.030,30	0,00	0,00	0,00
62009	OTROS ACTIVOS MATERIALES	8.849,87	0,00	8.849,87	8.849,87	0,00	8.849,87	0,00	0,00	0,00
621	INVERSIONES	63.774,43	0,00	63.774,43	41.430,73	0,00	41.430,73	22.343,70	0,00	22.343,70
62104	INVERSIONES	0,00	0,00	0,00	0,00	0,00	0,00	0,00	0,00	0,00
62106	INVERSIONES	0,00	0,00	0,00	0,00	0,00	0,00	0,00	0,00	0,00

**UNIVERSIDAD DE EXTREMADURA**  
**ESTADO DE LIQUIDACIÓN DEL PRESUPUESTO**  
**LIQUIDACIÓN DEL PRESUPUESTO DE GASTOS DEL EJERCICIO 2017**

2ª PARTE

Clasificación Económica	Explicación	Obligaciones Recon. Netas Hasta Dic	Obligaciones Recon. Netas Enero	Total de Obligaciones Recon. Netas	Pagos Realizados a 31-Dic. 2017	Pagos realizados enero 2018	Pagos Totales	Obligac. Pdtes. de Pago a 31 de Diciembre	Obligac. Pdtes. de Pago a 31 de Enero	Obligac. Pdtes. de Pago Totales
62108	INFRAESTRUCTURA CIENTIFICA	0,00	0,00	0,00	0,00	0,00	0,00	0,00	0,00	0,00
62109	ADECUACION INFRAESTRUCTURAS UNIVERSITARIAS	1.334.772,60	0,00	1.334.772,60	1.334.760,64	0,00	1.334.760,64	11,96	0,00	11,96
62177	CONV. CONSEJ EDUCACIÓN	0,00	0,00	0,00	0,00	0,00	0,00	0,00	0,00	0,00
62178	REHABILITACIÓN EDIF MAGISTERIO CÁCERE CAMPUS EXCELENCIA	0,00	0,00	0,00	0,00	0,00	0,00	0,00	0,00	0,00
	<b>Subtotal Artículo 62</b>	<b>1.445.395,30</b>	<b>0,00</b>	<b>1.445.395,30</b>	<b>1.423.039,64</b>	<b>0,00</b>	<b>1.423.039,64</b>	<b>22.355,66</b>	<b>0,00</b>	<b>22.355,66</b>
630	INVERSIONES REPOSICION ASOCIADAS AL FUNCIONAMIENTO OPERAT. S	0,00	0,00	0,00	0,00	0,00	0,00	0,00	0,00	0,00
	<b>Subtotal Artículo 63</b>	<b>0,00</b>	<b>0,00</b>	<b>0,00</b>	<b>0,00</b>	<b>0,00</b>	<b>0,00</b>	<b>0,00</b>	<b>0,00</b>	<b>0,00</b>
	<b>Subtotal Capítulo 6</b>	<b>1.445.395,30</b>	<b>0,00</b>	<b>1.445.395,30</b>	<b>1.423.039,64</b>	<b>0,00</b>	<b>1.423.039,64</b>	<b>22.355,66</b>	<b>0,00</b>	<b>22.355,66</b>
	<b>TOTAL</b>	<b>1.608.762,96</b>	<b>0,00</b>	<b>1.608.762,96</b>	<b>1.577.546,89</b>	<b>0,00</b>	<b>1.577.546,89</b>	<b>31.216,07</b>	<b>0,00</b>	<b>31.216,07</b>

# UNIVERSIDAD DE EXTREMADURA

## ESTADO DE LIQUIDACIÓN DEL PRESUPUESTO

### LIQUIDACIÓN DEL PRESUPUESTO DE GASTOS DEL EJERCICIO 2017

2ª PARTE

Clasificación Orgánica:	<b>UNIVERSIDAD DE EXTREMADURA</b>
Clasificación Funcional:	<b>541A INVESTIGACION CIENTIFICA</b>

Clasificación Económica	Explicación	Obligaciones Recon. Netas Hasta Dic	Obligaciones Recon. Netas Enero	Total de Obligaciones Recon. Netas	Pagos Realizados a 31-Dic. 2017	Pagos realizados enero 2018	Pagos Totales	Obligac. Pdtes. de Pago a 31 de Diciembre	Obligac. Pdtes. de Pago a 31 de Enero	Obligac. Pdtes. de Pago Totales
200	ARRENDAMIENTO DE TERRENOS Y BIENES NATURALES	0,00	0,00	0,00	0,00	0,00	0,00	0,00	0,00	0,00
205	ARRENDAMIENTO MOBILIARIO Y ENSERES	1.146,84	0,00	1.146,84	976,51	0,00	976,51	170,33	0,00	170,33
206	ARRENDAMIENTO DE EQUIPOS PARA PROCESOS DE INFORMACION	0,00	0,00	0,00	0,00	0,00	0,00	0,00	0,00	0,00
	<b>Subtotal Artículo 20</b>	<b>1.146,84</b>	<b>0,00</b>	<b>1.146,84</b>	<b>976,51</b>	<b>0,00</b>	<b>976,51</b>	<b>170,33</b>	<b>0,00</b>	<b>170,33</b>
212	EDIFICIOS Y OTRAS CONSTRUCC	33.466,28	0,00	33.466,28	29.457,54	0,00	29.457,54	4.008,74	0,00	4.008,74
213	MAQUIN., INSTALAC. Y UTILLAJE	447,11	0,00	447,11	447,11	0,00	447,11	0,00	0,00	0,00
214	ELEMENTOS DE TRANSPORTE	73,37	0,00	73,37	73,37	0,00	73,37	0,00	0,00	0,00
215	MOBILIARIO Y ENSERES	8.272,03	0,00	8.272,03	8.136,13	0,00	8.136,13	135,90	0,00	135,90
216	EQUIPOS PROCESOS DE INFORMAC	623,48	0,00	623,48	623,48	0,00	623,48	0,00	0,00	0,00
219	OTRO INMOVILIZADO MATERIAL	17.195,71	0,00	17.195,71	17.195,71	0,00	17.195,71	0,00	0,00	0,00
	<b>Subtotal Artículo 21</b>	<b>60.077,98</b>	<b>0,00</b>	<b>60.077,98</b>	<b>55.933,34</b>	<b>0,00</b>	<b>55.933,34</b>	<b>4.144,64</b>	<b>0,00</b>	<b>4.144,64</b>
22000	ORDINARIO NO INVENTARIABLE	17.055,68	0,00	17.055,68	16.268,18	0,00	16.268,18	787,50	0,00	787,50
22001	PRENSA, REVISTAS, LIBROS Y OTRAS PUBLICACIONES	1.370,56	0,00	1.370,56	1.370,56	0,00	1.370,56	0,00	0,00	0,00
22002	MATERIAL INF. NO INVENTARIABLE	3.412,89	0,00	3.412,89	3.412,89	0,00	3.412,89	0,00	0,00	0,00
22100	ENERGIA ELECTRICA	115.945,83	0,00	115.945,83	111.596,85	0,00	111.596,85	4.348,98	0,00	4.348,98
22102	GAS	11.688,36	0,00	11.688,36	11.688,36	0,00	11.688,36	0,00	0,00	0,00
22103	COMBUSTIBLES	2.608,52	0,00	2.608,52	2.608,52	0,00	2.608,52	0,00	0,00	0,00
22104	VESTUARIO	227,96	0,00	227,96	227,96	0,00	227,96	0,00	0,00	0,00
22105	PRODUCTOS ALIMENTICIOS	8.876,55	0,00	8.876,55	8.876,55	0,00	8.876,55	0,00	0,00	0,00

# UNIVERSIDAD DE EXTREMADURA

## ESTADO DE LIQUIDACIÓN DEL PRESUPUESTO

### LIQUIDACIÓN DEL PRESUPUESTO DE GASTOS DEL EJERCICIO 2017

2ª PARTE

Clasificación Económica	Explicación	Obligaciones Recon. Netas Hasta Dic	Obligaciones Recon. Netas Enero	Total de Obligaciones Recon. Netas	Pagos Realizados a 31-Dic. 2017	Pagos realizados enero 2018	Pagos Totales	Obligac. Pdtes. de Pago a 31 de Diciembre	Obligac. Pdtes. de Pago a 31 de Enero	Obligac. Pdtes. de Pago Totales
22106	PRODUCTOS FARMACEUTICOS	441,50	0,00	441,50	386,23	0,00	386,23	55,27	0,00	55,27
22107	MATERIAL E INSTRUMENTAL DE LABORATORIO Y EXPERIMENTACION	12.732,39	0,00	12.732,39	11.635,02	0,00	11.635,02	1.097,37	0,00	1.097,37
22109	OTROS SUMINISTROS	135.343,30	0,00	135.343,30	131.879,20	0,00	131.879,20	3.464,10	0,00	3.464,10
22200	TELEFONICAS	10.780,99	0,00	10.780,99	10.780,99	0,00	10.780,99	0,00	0,00	0,00
22201	POSTALES	2.758,58	0,00	2.758,58	2.758,58	0,00	2.758,58	0,00	0,00	0,00
223	TRANSPORTES	5.616,32	0,00	5.616,32	5.313,89	0,00	5.313,89	302,43	0,00	302,43
224	PRIMAS DE SEGUROS	429,27	0,00	429,27	429,27	0,00	429,27	0,00	0,00	0,00
225	TRIBUTOS	2.980,59	0,00	2.980,59	2.980,59	0,00	2.980,59	0,00	0,00	0,00
22502	TRIBUTOS LOCALES	66,51	0,00	66,51	66,51	0,00	66,51	0,00	0,00	0,00
22600	CANONES	0,00	0,00	0,00	0,00	0,00	0,00	0,00	0,00	0,00
22601	ATENC. PROTOCOL. Y REPRESENTAT	280,07	0,00	280,07	0,00	0,00	0,00	280,07	0,00	280,07
22602	PUBLICIDAD Y PROPAGANDA	3.684,45	0,00	3.684,45	2.041,27	0,00	2.041,27	1.643,18	0,00	1.643,18
22603	JURIDICOS, CONTENCIOSOS	0,00	0,00	0,00	0,00	0,00	0,00	0,00	0,00	0,00
22606	REUNIONES, CONFERENCIAS Y CURSOS	12.893,09	0,00	12.893,09	12.733,09	0,00	12.733,09	160,00	0,00	160,00
22609	OTROS	5.322,37	0,00	5.322,37	5.253,24	0,00	5.253,24	69,13	0,00	69,13
22700	LIMPIEZA Y ASEO	19.290,84	0,00	19.290,84	19.290,84	0,00	19.290,84	0,00	0,00	0,00
22701	SEGURIDAD	69.527,57	0,00	69.527,57	63.579,62	0,00	63.579,62	5.947,95	0,00	5.947,95
22703	POSTALES	281,61	0,00	281,61	281,61	0,00	281,61	0,00	0,00	0,00
22706	ESTUDIOS Y TRABAJOS TECNICOS	12.767,27	0,00	12.767,27	12.767,27	0,00	12.767,27	0,00	0,00	0,00
22709	OTROS	1.045,50	0,00	1.045,50	1.045,50	0,00	1.045,50	0,00	0,00	0,00
	<b>Subtotal Artículo 22</b>	<b>457.428,57</b>	<b>0,00</b>	<b>457.428,57</b>	<b>439.272,59</b>	<b>0,00</b>	<b>439.272,59</b>	<b>18.155,98</b>	<b>0,00</b>	<b>18.155,98</b>
230	DIETAS	0,00	0,00	0,00	0,00	0,00	0,00	0,00	0,00	0,00
23001	PERSONAL DOCENTE E INVESTIGADOR FUNCIONARIO	118,98	0,00	118,98	118,98	0,00	118,98	0,00	0,00	0,00
23002	PERSONAL DOCENTE E INVESTIGADOR LABORAL CONTRATADO	280,46	0,00	280,46	280,46	0,00	280,46	0,00	0,00	0,00

**UNIVERSIDAD DE EXTREMADURA**  
**ESTADO DE LIQUIDACIÓN DEL PRESUPUESTO**  
**LIQUIDACIÓN DEL PRESUPUESTO DE GASTOS DEL EJERCICIO 2017**

2ª PARTE

Clasificación Económica	Explicación	Obligaciones Recon. Netas Hasta Dic	Obligaciones Recon. Netas Enero	Total de Obligaciones Recon. Netas	Pagos Realizados a 31-Dic. 2017	Pagos realizados enero 2018	Pagos Totales	Obligac. Pdtes. de Pago a 31 de Diciembre	Obligac. Pdtes. de Pago a 31 de Enero	Obligac. Pdtes. de Pago Totales
23003	PERSONAL DE ADMINISTRACIÓN Y SERVICIOS FUNCIONARIO	6.833,91	0,00	6.833,91	6.734,76	0,00	6.734,76	99,15	0,00	99,15
23004	PERSONAL DE ADMINISTRACION Y SERVICIOS LABORAL	372,63	0,00	372,63	372,63	0,00	372,63	0,00	0,00	0,00
231	LOCOMOCION	0,00	0,00	0,00	0,00	0,00	0,00	0,00	0,00	0,00
23101	PERSONAL DOCENTE E INVESTIGADOR FUNCIONARIO	324,50	0,00	324,50	324,50	0,00	324,50	0,00	0,00	0,00
23102	PERSONAL DOCENTE E INVESTIGADOR LABORAL CONTRATADO	157,60	0,00	157,60	157,60	0,00	157,60	0,00	0,00	0,00
23103	PERSONAL DE ADMINISTRACIÓN Y SERVICIOS FUNCIONARIO	10.842,01	0,00	10.842,01	10.607,49	0,00	10.607,49	234,52	0,00	234,52
23104	PERSONAL DE ADMINISTRACION Y SERVICIOS LABORAL	136,40	0,00	136,40	136,40	0,00	136,40	0,00	0,00	0,00
233	OTRAS INDEMNIZACIONES	0,00	0,00	0,00	0,00	0,00	0,00	0,00	0,00	0,00
	<b>Subtotal Artículo 23</b>	<b>19.066,49</b>	<b>0,00</b>	<b>19.066,49</b>	<b>18.732,82</b>	<b>0,00</b>	<b>18.732,82</b>	<b>333,67</b>	<b>0,00</b>	<b>333,67</b>
	<b>Subtotal Capítulo 2</b>	<b>537.719,88</b>	<b>0,00</b>	<b>537.719,88</b>	<b>514.915,26</b>	<b>0,00</b>	<b>514.915,26</b>	<b>22.804,62</b>	<b>0,00</b>	<b>22.804,62</b>
35901	Intereses de reintegros antipos para infraestructura científica	31.832,70	0,00	31.832,70	31.832,70	0,00	31.832,70	0,00	0,00	0,00
	<b>Subtotal Artículo 35</b>	<b>31.832,70</b>	<b>0,00</b>	<b>31.832,70</b>	<b>31.832,70</b>	<b>0,00</b>	<b>31.832,70</b>	<b>0,00</b>	<b>0,00</b>	<b>0,00</b>
	<b>Subtotal Capítulo 3</b>	<b>31.832,70</b>	<b>0,00</b>	<b>31.832,70</b>	<b>31.832,70</b>	<b>0,00</b>	<b>31.832,70</b>	<b>0,00</b>	<b>0,00</b>	<b>0,00</b>
620	INVERSIONES NUEVAS ASOCIADA AL FUNCIONAMIENTO OPERATIVO DE S	0,00	0,00	0,00	0,00	0,00	0,00	0,00	0,00	0,00
62002	MAQUINARIA, INSTALAC. Y UTILLAJE	10.573,48	0,00	10.573,48	5.022,32	0,00	5.022,32	5.551,16	0,00	5.551,16
62004	MOBILIARIO Y ENSERES	8.279,32	0,00	8.279,32	5.643,40	0,00	5.643,40	2.635,92	0,00	2.635,92
62005	EQUIPAMIENTO PROCESO DE INFORMACIÓN	8.507,97	0,00	8.507,97	8.055,16	0,00	8.055,16	452,81	0,00	452,81
62006	FONDO DE BIBLIOTECA	3.699,04	0,00	3.699,04	2.104,57	0,00	2.104,57	1.594,47	0,00	1.594,47
62007	ADQUISICIÓN MATERIAL CIENTÍFICO	21.368,76	0,00	21.368,76	21.368,76	0,00	21.368,76	0,00	0,00	0,00



**UNIVERSIDAD DE EXTREMADURA**  
**ESTADO DE LIQUIDACIÓN DEL PRESUPUESTO**  
**LIQUIDACIÓN DEL PRESUPUESTO DE GASTOS DEL EJERCICIO 2017**

2ª PARTE

Clasificación Económica	Explicación	Obligaciones Recon. Netas Hasta Dic	Obligaciones Recon. Netas Enero	Total de Obligaciones Recon. Netas	Pagos Realizados a 31-Dic. 2017	Pagos realizados enero 2018	Pagos Totales	Obligac. Pdtes. de Pago a 31 de Diciembre	Obligac. Pdtes. de Pago a 31 de Enero	Obligac. Pdtes. de Pago Totales
62108	INFRAESTRUCTURA CIENTIFICA	1.710.887,49	0,00	1.710.887,49	1.283.543,49	0,00	1.283.543,49	427.344,00	0,00	427.344,00
	<b>Subtotal Artículo 62</b>	<b>1.763.316,06</b>	<b>0,00</b>	<b>1.763.316,06</b>	<b>1.325.737,70</b>	<b>0,00</b>	<b>1.325.737,70</b>	<b>437.578,36</b>	<b>0,00</b>	<b>437.578,36</b>
630	INVERSIONES REPOSICION ASOCIADAS AL FUNCIONAMIENTO OPERAT. S	0,00	0,00	0,00	0,00	0,00	0,00	0,00	0,00	0,00
63004	MOBILIARIO Y ENSERES	537,89	0,00	537,89	537,89	0,00	537,89	0,00	0,00	0,00
	<b>Subtotal Artículo 63</b>	<b>537,89</b>	<b>0,00</b>	<b>537,89</b>	<b>537,89</b>	<b>0,00</b>	<b>537,89</b>	<b>0,00</b>	<b>0,00</b>	<b>0,00</b>
640	GASTOS INV. CARAC. INMATERIAL	6.778.819,49	0,00	6.778.819,49	6.595.715,72	0,00	6.595.715,72	183.103,77	0,00	183.103,77
64000	BIBLIOGRAFIA DE INVESTIGACION	0,00	0,00	0,00	0,00	0,00	0,00	0,00	0,00	0,00
64001	CURSOS Y SEMINARIOS	0,00	0,00	0,00	0,00	0,00	0,00	0,00	0,00	0,00
64002	PROYECTOS FINANCIACION ADMINISTRACION CENTRAL	0,00	0,00	0,00	0,00	0,00	0,00	0,00	0,00	0,00
64004	PROYECTOS FINANCIACION JUNTA EXTREM CONVENIOS Y PROYECTOS	0,00	0,00	0,00	0,00	0,00	0,00	0,00	0,00	0,00
64005	CONTRATOS ART 83 LOU	1.628.592,64	0,00	1.628.592,64	1.590.570,03	0,00	1.590.570,03	38.022,61	0,00	38.022,61
64006	PORYECTOS DE UE	114,64	0,00	114,64	114,64	0,00	114,64	0,00	0,00	0,00
64008	PROYECTOS FINANCIACION JUNTA DE EXTREMADURA	0,00	0,00	0,00	0,00	0,00	0,00	0,00	0,00	0,00
64010	PROYECTOS INVESTIGACION OTRAS CC AA	0,00	0,00	0,00	0,00	0,00	0,00	0,00	0,00	0,00
64011	PROYECTOS FINANCIADOS POR AYUNTAMIENTOS	0,00	0,00	0,00	0,00	0,00	0,00	0,00	0,00	0,00
64012	PROYECTOS DE INVESTIGACION FINANCIACION DIPUTACIONES	0,00	0,00	0,00	0,00	0,00	0,00	0,00	0,00	0,00
64014	OTROS PROYECTOS FINANCIACION EMPRESAS PRIVADAS	0,00	0,00	0,00	0,00	0,00	0,00	0,00	0,00	0,00

# UNIVERSIDAD DE EXTREMADURA

## ESTADO DE LIQUIDACIÓN DEL PRESUPUESTO

### LIQUIDACIÓN DEL PRESUPUESTO DE GASTOS DEL EJERCICIO 2017

2ª PARTE

Clasificación Económica	Explicación	Obligaciones Recon. Netas Hasta Dic	Obligaciones Recon. Netas Enero	Total de Obligaciones Recon. Netas	Pagos Realizados a 31-Dic. 2017	Pagos realizados enero 2018	Pagos Totales	Obligac. Pdtes. de Pago a 31 de Diciembre	Obligac. Pdtes. de Pago a 31 de Enero	Obligac. Pdtes. de Pago Totales
64015	INNOVACION EDUCATIVA Y CALIDAD DOCENTE	0,00	0,00	0,00	0,00	0,00	0,00	0,00	0,00	0,00
64020	PROYECTOS SUBVENCIONADOS POR FAMILIAS E INSTITUCIONES	0,00	0,00	0,00	0,00	0,00	0,00	0,00	0,00	0,00
64027	ADAPTACION UEX AL EEES	0,00	0,00	0,00	0,00	0,00	0,00	0,00	0,00	0,00
64035	EMPRESAS PRIVADAS ACTIVIDADES EN I D	19.612,00	0,00	19.612,00	19.612,00	0,00	19.612,00	0,00	0,00	0,00
64036	GASTOS DE GESTIÓN E IMPREVISTOS	44.015,83	0,00	44.015,83	42.615,83	0,00	42.615,83	1.400,00	0,00	1.400,00
64037	PLAN REGIONAL INVESTIGACIÓN PROYECTOS DE INVESTIGACIÓN	258.944,77	0,00	258.944,77	238.447,20	0,00	238.447,20	20.497,57	0,00	20.497,57
64038	PLAN REGIONAL INVESTIGACION MEDIDAS DE ACOMPAÑAMIENTO	1.269.904,20	0,00	1.269.904,20	1.173.407,45	0,00	1.173.407,45	96.496,75	0,00	96.496,75
64039	PLAN REGIONAL DE INVESTIGACIÓN FORMACIÓN PERSONAL INVESTIGAD	198.139,33	0,00	198.139,33	198.139,33	0,00	198.139,33	0,00	0,00	0,00
64044	JUNTA EXTREMADURA OTRAS ACTIVIDADES DE INVESTIGACIÓN	66.544,74	0,00	66.544,74	58.101,75	0,00	58.101,75	8.442,99	0,00	8.442,99
64045	OTRAS CC AA PROYECTOS Y OTRAS ACTIVIDADES DE I D	0,00	0,00	0,00	0,00	0,00	0,00	0,00	0,00	0,00
64046	PROGRAMA MARCO PROYECTOS I D	26.561,00	0,00	26.561,00	26.491,00	0,00	26.491,00	70,00	0,00	70,00
64047	PROGRAMA MARCO RECURSOS HUMANOS	78.920,39	0,00	78.920,39	78.920,39	0,00	78.920,39	0,00	0,00	0,00
64048	PROGRAMA MARCO OTRAS ACTIVIDADES	319.637,55	0,00	319.637,55	318.310,08	0,00	318.310,08	1.327,47	0,00	1.327,47
64049	PROGRAMAS DE COOPERACIÓN TRANSFRONTERIZA INTERREG	85.766,06	0,00	85.766,06	85.766,06	0,00	85.766,06	0,00	0,00	0,00
64054	PLAN NACIONAL DE INVESTIGACION MEC	1.263.074,29	0,00	1.263.074,29	1.195.982,92	0,00	1.195.982,92	67.091,37	0,00	67.091,37

**UNIVERSIDAD DE EXTREMADURA**  
**ESTADO DE LIQUIDACIÓN DEL PRESUPUESTO**  
**LIQUIDACIÓN DEL PRESUPUESTO DE GASTOS DEL EJERCICIO 2017**

**2ª PARTE**

Clasificación Económica	Explicación	Obligaciones Recon. Netas Hasta Dic	Obligaciones Recon. Netas Enero	Total de Obligaciones Recon. Netas	Pagos Realizados a 31-Dic. 2017	Pagos realizados enero 2018	Pagos Totales	Obligac. Pdtes. de Pago a 31 de Diciembre	Obligac. Pdtes. de Pago a 31 de Enero	Obligac. Pdtes. de Pago Totales
64058	PLAN NACIONAL DE INVESTIGACIÓN OTROS MINISTERIOS	43.533,44	0,00	43.533,44	41.728,44	0,00	41.728,44	1.805,00	0,00	1.805,00
64059	PLAN NACIONAL DE INVESTIGACIÓN ACCIONES COMPLEMENTARIAS Y OT	15,15	0,00	15,15	15,15	0,00	15,15	0,00	0,00	0,00
64060	PLAN NACIONAL DE INVESTIGACIÓN FORMACIÓN PERSONAL INVESTIGAD	143.863,48	0,00	143.863,48	142.204,51	0,00	142.204,51	1.658,97	0,00	1.658,97
64061	OTRAS TRANSFERENCIAS PARA ACTIVIDADES DE INVESTIGACIÓN	27.675,71	0,00	27.675,71	24.306,10	0,00	24.306,10	3.369,61	0,00	3.369,61
64062	ORGANISMOS AUTONOMOS	0,00	0,00	0,00	0,00	0,00	0,00	0,00	0,00	0,00
64063	ACTIVIDADES I D AYUNTAMIENTOS	0,00	0,00	0,00	0,00	0,00	0,00	0,00	0,00	0,00
64064	ACTIVIDADES I D DIPUTACIONES	62.422,21	0,00	62.422,21	62.422,21	0,00	62.422,21	0,00	0,00	0,00
64065	ACTIVIDADES I D PROGRAMA PROPIO BIBLIOGRAFIA Y SOFTWARE DE GESTIÓN BIBLIOGRA	1.082.288,16	0,00	1.082.288,16	1.082.288,16	0,00	1.082.288,16	0,00	0,00	0,00
64066	PROGRAMA PROPIO AYUDA BASICA A GRUPOS DE INVESTIGACIÓN	215.353,09	0,00	215.353,09	209.456,27	0,00	209.456,27	5.896,82	0,00	5.896,82
64067	PROGRAMA PROPIO DEVOLUCIONES DE COSTES INDIRECTOS	246.513,16	0,00	246.513,16	230.480,36	0,00	230.480,36	16.032,80	0,00	16.032,80
64068	PROGRAMA PROPIO PROGRAMA DE GESTORES DE PROYECTOS	0,00	0,00	0,00	0,00	0,00	0,00	0,00	0,00	0,00
64069	PROGRAMA PROPIO PLAN DE INICIACIÓN A LA INVESTIGACIÓN ORIENT	0,00	0,00	0,00	0,00	0,00	0,00	0,00	0,00	0,00
64070	PROGRAMA PROPIO PLAN MANTENIMIENTO MATERIAL CIENTIFICO	10.948,60	0,00	10.948,60	8.355,10	0,00	8.355,10	2.593,50	0,00	2.593,50

# UNIVERSIDAD DE EXTREMADURA

## ESTADO DE LIQUIDACIÓN DEL PRESUPUESTO

### LIQUIDACIÓN DEL PRESUPUESTO DE GASTOS DEL EJERCICIO 2017

2ª PARTE

Clasificación Económica	Explicación	Obligaciones Recon. Netas Hasta Dic	Obligaciones Recon. Netas Enero	Total de Obligaciones Recon. Netas	Pagos Realizados a 31-Dic. 2017	Pagos realizados enero 2018	Pagos Totales	Obligac. Pdtes. de Pago a 31 de Diciembre	Obligac. Pdtes. de Pago a 31 de Enero	Obligac. Pdtes. de Pago Totales
64073	ACCIONES PARA PREPARACION PROPUESTA NUEVOS PLANES ESTUDIOS	0,00	0,00	0,00	0,00	0,00	0,00	0,00	0,00	0,00
64082	PROGRAMA PROPIO PLAN DE FORMACION RR.HH. EN ID	0,00	0,00	0,00	0,00	0,00	0,00	0,00	0,00	0,00
64090	BECARIOS DE INVESTIGACION	256.873,32	0,00	256.873,32	256.112,12	0,00	256.112,12	761,20	0,00	761,20
64093	Prórroga contratos Ramón y Cajal	0,00	0,00	0,00	0,00	0,00	0,00	0,00	0,00	0,00
	<b>Subtotal Artículo 64</b>	<b>14.128.133,25</b>	<b>0,00</b>	<b>14.128.133,25</b>	<b>13.679.562,82</b>	<b>0,00</b>	<b>13.679.562,82</b>	<b>448.570,43</b>	<b>0,00</b>	<b>448.570,43</b>
	<b>Subtotal Capítulo 6</b>	<b>15.891.987,20</b>	<b>0,00</b>	<b>15.891.987,20</b>	<b>15.005.838,41</b>	<b>0,00</b>	<b>15.005.838,41</b>	<b>886.148,79</b>	<b>0,00</b>	<b>886.148,79</b>
91100	REINTEGRO ANTICIPO MICINN PARA INFRAESTRUCTURA CIENTIFICA	42.998,78	0,00	42.998,78	42.998,78	0,00	42.998,78	0,00	0,00	0,00
91101	REINTEGRO ANTICIPO MICINN PARA INSTITUTOS DE INVESTIGACIÓN	291.030,39	0,00	291.030,39	291.030,39	0,00	291.030,39	0,00	0,00	0,00
91102	REINTEGRO ANTICIPO MICINN PARA INNOCAMPUS	71.189,10	0,00	71.189,10	71.189,10	0,00	71.189,10	0,00	0,00	0,00
91103	Amortiz prestamo infraestructura cientifica convocatoria 2013	125.003,43	0,00	125.003,43	125.003,43	0,00	125.003,43	0,00	0,00	0,00
91104	Amort. Préstamo Infraestructura Científica convocatoria 2015	48.503,90	0,00	48.503,90	48.503,90	0,00	48.503,90	0,00	0,00	0,00
	<b>Subtotal Artículo 91</b>	<b>578.725,60</b>	<b>0,00</b>	<b>578.725,60</b>	<b>578.725,60</b>	<b>0,00</b>	<b>578.725,60</b>	<b>0,00</b>	<b>0,00</b>	<b>0,00</b>
	<b>Subtotal Capítulo 9</b>	<b>578.725,60</b>	<b>0,00</b>	<b>578.725,60</b>	<b>578.725,60</b>	<b>0,00</b>	<b>578.725,60</b>	<b>0,00</b>	<b>0,00</b>	<b>0,00</b>
	<b>TOTAL</b>	<b>17.040.265,38</b>	<b>0,00</b>	<b>17.040.265,38</b>	<b>16.131.311,97</b>	<b>0,00</b>	<b>16.131.311,97</b>	<b>908.953,41</b>	<b>0,00</b>	<b>908.953,41</b>

**UNIVERSIDAD DE EXTREMADURA**  
**ESTADO DE LIQUIDACIÓN DEL PRESUPUESTO**  
**LIQUIDACIÓN DEL PRESUPUESTO DE GASTOS DEL EJERCICIO 2017**

2ª PARTE

Explicación	Obligaciones Recon. Netas Hasta Dic	Obligaciones Recon. Netas Enero	Total de Obligaciones Recon. Netas	Pagos Realizados a 31-Dic. 2017	Pagos realizados enero 2018	Pagos Totales	Obligac. Pdtes. de Pago a 31 de Diciembre	Obligac. Pdtes. de Pago a 31 de Enero	Obligac. Pdtes. de Pago Totales
Total Capitulo 1	100.752.829,80	0,00	100.752.829,80	99.729.002,67	0,00	99.729.002,67	1.023.827,13	0,00	1.023.827,13
Total Capitulo 2	14.420.969,20	0,00	14.420.969,20	13.566.010,69	0,00	13.566.010,69	854.958,51	0,00	854.958,51
Total Capitulo 3	32.927,43	0,00	32.927,43	32.927,43	0,00	32.927,43	0,00	0,00	0,00
Total Capitulo 4	3.237.033,59	0,00	3.237.033,59	3.235.433,59	0,00	3.235.433,59	1.600,00	0,00	1.600,00
<b>TOTAL OPERACIONES CORRIENTES</b>	<b>118.443.760,02</b>	<b>0,00</b>	<b>118.443.760,02</b>	<b>116.563.374,38</b>	<b>0,00</b>	<b>116.563.374,38</b>	<b>1.880.385,64</b>	<b>0,00</b>	<b>1.880.385,64</b>
Total Capitulo 6	21.038.857,22	0,00	21.038.857,22	19.751.194,60	0,00	19.751.194,60	1.287.662,62	0,00	1.287.662,62
Total Capitulo 7	0,00	0,00	0,00	0,00	0,00	0,00	0,00	0,00	0,00
<b>TOTAL OPERACIONES DE CAPITAL</b>	<b>21.038.857,22</b>	<b>0,00</b>	<b>21.038.857,22</b>	<b>19.751.194,60</b>	<b>0,00</b>	<b>19.751.194,60</b>	<b>1.287.662,62</b>	<b>0,00</b>	<b>1.287.662,62</b>
<b>TOTAL OPERACIONES NO FINANC.</b>	<b>139.482.617,24</b>	<b>0,00</b>	<b>139.482.617,24</b>	<b>136.314.568,98</b>	<b>0,00</b>	<b>136.314.568,98</b>	<b>3.168.048,26</b>	<b>0,00</b>	<b>3.168.048,26</b>
Total Capitulo 8	10.200,00	0,00	10.200,00	10.200,00	0,00	10.200,00	0,00	0,00	0,00
Total Capitulo 9	578.725,60	0,00	578.725,60	578.725,60	0,00	578.725,60	0,00	0,00	0,00
<b>TOTAL OPERACIONES FINANCIER.</b>	<b>588.925,60</b>	<b>0,00</b>	<b>588.925,60</b>	<b>588.925,60</b>	<b>0,00</b>	<b>588.925,60</b>	<b>0,00</b>	<b>0,00</b>	<b>0,00</b>
<b>TOTAL SECCIÓN POR CAPITULOS</b>	<b>140.071.542,84</b>	<b>0,00</b>	<b>140.071.542,84</b>	<b>136.903.494,58</b>	<b>0,00</b>	<b>136.903.494,58</b>	<b>3.168.048,26</b>	<b>0,00</b>	<b>3.168.048,26</b>

## **C.2 Liquidación del Presupuesto de Ingresos.**



# UNIVERSIDAD DE EXTREMADURA

## ESTADO DE LIQUIDACIÓN DEL PRESUPUESTO

### LIQUIDACIÓN DEL PRESUPUESTO DE INGRESOS DEL EJERCICIO 2017

**Clasificación Orgánica: UNIVERSIDAD DE EXTREMADURA**

Económica	Explicación	Previsiones Presupuestarias			Derechos Reconocidos Netos	Recaudación Neta	Derechos Cancelados	Dchos. Recon. Pdtes. de Cobro a 31 de Diciembre
		Iniciales	Modificaciones	Definitivos				
30301	TASAS ACADEMICAS Y ADMINISTRATIVAS SERVICIOS CENTRALIZADOS	1.695.000,00	0,00	1.695.000,00	1.599.023,20	1.599.005,92	0,00	17,28
30302	TASAS CURSO APTITUD PEDAGOGICA	0,00	115,77	115,77	167,58	167,58	0,00	0,00
30303	TASAS CURSOS DE NIVELACIÓN	3.500,00	0,00	3.500,00	4.620,00	4.620,00	0,00	0,00
307	DERECHOS DE EXAMEN	25.000,00	0,00	25.000,00	60.216,96	60.216,96	0,00	0,00
	<b>Subtotal Artículo 30</b>	<b>1.723.500,00</b>	<b>115,77</b>	<b>1.723.615,77</b>	<b>1.664.027,74</b>	<b>1.664.010,46</b>	<b>0,00</b>	<b>17,28</b>
31001	CURSOS Y SEMINARIOS	800.000,00	31.257,60	831.257,60	824.295,44	691.869,81	0,00	132.425,63
31002	CURSOS LENGUA EXTRANJERA	0,00	5.571,00	5.571,00	6.279,18	6.279,18	0,00	0,00
31003	ESTUDIANTES ERASMUS CURSOS DE GESTION DELEGADA	200.000,00	0,00	200.000,00	181.285,65	179.785,65	0,00	1.500,00
31301	DERECHOS A RECAUDAR	12.520.000,00	0,00	12.520.000,00	10.858.417,18	9.335.279,65	0,00	1.523.137,53
31302	COMPENSACIÓN DERECHOS MEC	6.228.000,00	0,00	6.228.000,00	5.873.000,24	3.931.032,85	0,00	1.941.967,39
31304	COMPENSACIÓN DECRETO 82 99	15.000,00	0,00	15.000,00	14.936,66	0,00	0,00	14.936,66
31306	COMPENSACION AMPLIACION FAMILIAS NUMEROSAS	935.000,00	0,00	935.000,00	933.362,68	235.000,00	0,00	698.362,68
31307	COMPENSACIÓN DCHOS POR OTRAS INSTITUCIONES	11.200,00	0,00	11.200,00	7.669,08	7.669,08	0,00	0,00
31308	DERECHOS A COMPENSAR POR OTRAS EXENCIONES	372.000,00	0,00	372.000,00	332.379,21	0,00	0,00	332.379,21
31309	JUNTA EXTREMADURA COMPENSACION OTRAS EXENCIONES	175.000,00	0,00	175.000,00	175.000,00	175.000,00	0,00	0,00
31339	DERECHOS A RECAUDAR: AYDAS ACC SOCIAL MATRICULAS PARA EST. UNIV.	25.000,00	0,00	25.000,00	0,00	0,00	0,00	0,00
31375	COFINANCIACIÓN BECAS ESTATALES JUNTA DE EXTREMAD	170.000,00	0,00	170.000,00	170.000,00	170.000,00	0,00	0,00
	<b>Subtotal Artículo 31</b>	<b>21.451.200,00</b>	<b>36.828,60</b>	<b>21.488.028,60</b>	<b>19.376.625,32</b>	<b>14.731.916,22</b>	<b>0,00</b>	<b>4.644.709,10</b>

**UNIVERSIDAD DE EXTREMADURA**  
**ESTADO DE LIQUIDACIÓN DEL PRESUPUESTO**  
**LIQUIDACIÓN DEL PRESUPUESTO DE INGRESOS DEL EJERCICIO 2017**

Económica	Explicación	Previsiones Presupuestarias			Derechos Reconocidos Netos	Recaudación Neta	Derechos Cancelados	Dchos. Recon. Pdtes. de Cobro a 31 de Diciembre
		Iniciales	Modificaciones	Definitivos				
32901	RECAUDACION INSTALACIONES DEPORTIVAS	160.000,00	0,00	160.000,00	141.872,01	141.872,01	0,00	0,00
32904	PRESTAMOS INTERBIBLIOTECARIOS	4.000,00	0,00	4.000,00	3.807,65	3.115,65	0,00	692,00
32905	CONTRATOS Y CONVENIOS ART 83 LOU	3.800.000,00	450.589,03	4.250.589,03	4.110.056,62	2.750.236,17	0,00	1.359.820,45
32906	SERVICIO ANIMALARIO	3.000,00	0,00	3.000,00	740,00	631,50	0,00	108,50
32907	RECAUDACION INSTAC DEPORT CIENCIAS DEPORTE	15.000,00	34.472,14	49.472,14	59.895,40	59.895,40	0,00	0,00
32909	OTRAS ACTIVIDADES	7.000,00	0,00	7.000,00	5.996,00	5.996,00	0,00	0,00
32913	RECAUDACION ACTIVIDADES DEPORTIVAS	100.000,00	54.288,75	154.288,75	152.823,12	152.823,12	0,00	0,00
32985	Ingresos facturación Servic. Protección Radiolog	500,00	0,00	500,00	412,00	0,00	0,00	412,00
32988	FACTURACIÓN OTROS SERVICIOS APOYO A LA INVESTIGA	35.000,00	109.744,43	144.744,43	161.599,39	102.517,62	0,00	59.081,77
32989	FACTURACIÓN SERVICIO DE INNOVACION EN PRODUCTOS	0,00	30.582,45	30.582,45	33.980,50	18.808,50	0,00	15.172,00
32991	FACTURACIÓN LABORATORIO RADIOACTIVIDAD AMBIENTAL	0,00	34.162,47	34.162,47	37.987,52	21.876,36	0,00	16.111,16
	<b>Subtotal Artículo 32</b>	<b>4.124.500,00</b>	<b>713.839,27</b>	<b>4.838.339,27</b>	<b>4.709.170,21</b>	<b>3.257.772,33</b>	<b>0,00</b>	<b>1.451.397,88</b>
330	VENTA DE PUBLICACIONES	8.000,00	6.343,41	14.343,41	16.506,54	9.361,50	0,00	7.145,04
33201	VENTA DE FOTOCOPIAS Y OTROS PRODUC. REPROGRAFÍA	3.000,00	7.710,75	10.710,75	13.280,99	13.280,99	0,00	0,00
334	VENTA MATERIAL DE DESECHO	1.000,00	0,00	1.000,00	0,00	0,00	0,00	0,00
	<b>Subtotal Artículo 33</b>	<b>12.000,00</b>	<b>14.054,16</b>	<b>26.054,16</b>	<b>29.787,53</b>	<b>22.642,49</b>	<b>0,00</b>	<b>7.145,04</b>
(1) 38000	REINTEGROS DE EJERCICIOS CERRADOS. OTROS	2.245.446,00	0,00	2.245.446,00	2.677.145,09	2.677.145,09	0,00	0,00
	<b>Subtotal Artículo 38</b>	<b>2.245.446,00</b>	<b>0,00</b>	<b>2.245.446,00</b>	<b>2.677.145,09</b>	<b>2.677.145,09</b>	<b>0,00</b>	<b>0,00</b>
39901	INGRESOS DIVERSOS	3.000,00	0,00	3.000,00	6.122,49	6.122,49	0,00	0,00
39902	APORTACION EMPLEADOS SEGURO COLECTIVO DE VIDA	51.000,00	0,00	51.000,00	50.701,59	50.701,59	0,00	0,00





# UNIVERSIDAD DE EXTREMADURA

## ESTADO DE LIQUIDACIÓN DEL PRESUPUESTO

### LIQUIDACIÓN DEL PRESUPUESTO DE INGRESOS DEL EJERCICIO 2017

Económica	Explicación	Previsiones Presupuestarias			Derechos Reconocidos Netos	Recaudación Neta	Derechos Cancelados	Dchos. Recon. Pktes. de Cobro a 31 de Diciembre
		Iniciales	Modificaciones	Definitivos				
39903	INGRESOS POR CARGOS INTERNOS	60.000,00	6.391,43	66.391,43	66.388,08	66.388,08	0,00	0,00
39904	INGRESOS POR COMPENSACION GASTOS DE CENTROS	40.000,00	2.106,43	42.106,43	40.292,80	38.165,93	0,00	2.126,87
39985	CARGOS INTERNOS SERVICIO PROTECCION RADIOLOGICA	1.350,00	0,00	1.350,00	499,14	499,14	0,00	0,00
39988	CARGOS INTERNOS OTROS SERVICIOS DE APOYO A LA IN	80.390,00	15.874,94	96.264,94	98.032,18	98.032,18	0,00	0,00
39989	CARGOS INTERNOS SERV INNOVACION PRODUC O ANIMAL	5.000,00	5.607,27	10.607,27	10.229,00	10.229,00	0,00	0,00
39990	CARGOS INTERNOS SERV DE CARTOGRAFIA	0,00	0,00	0,00	0,00	0,00	0,00	0,00
	<b>Subtotal Artículo 39</b>	<b>240.740,00</b>	<b>29.980,07</b>	<b>270.720,07</b>	<b>272.265,28</b>	<b>270.138,41</b>	<b>0,00</b>	<b>2.126,87</b>
	<b>Subtotal Capítulo 3</b>	<b>29.797.386,00</b>	<b>794.817,87</b>	<b>30.592.203,87</b>	<b>28.729.021,17</b>	<b>22.623.625,00</b>	<b>0,00</b>	<b>6.105.396,17</b>
40000	AYUDAS COMPLEMENTARIAS PROGRAMA ERASMUS	0,00	0,00	0,00	0,00	0,00	0,00	0,00
	<b>Subtotal Artículo 40</b>	<b>0,00</b>	<b>0,00</b>	<b>0,00</b>	<b>0,00</b>	<b>0,00</b>	<b>0,00</b>	<b>0,00</b>
41001	CONSEJO SUPERIOR DE DEPORTES	0,00	0,00	0,00	0,00	0,00	0,00	0,00
	<b>Subtotal Artículo 41</b>	<b>0,00</b>	<b>0,00</b>	<b>0,00</b>	<b>0,00</b>	<b>0,00</b>	<b>0,00</b>	<b>0,00</b>
450	TRANSFERENCIAS C.A. DE EXTREMADURA	90.584.181,00	0,00	90.584.181,00	93.369.181,00	90.584.181,00	0,00	2.785.000,00
459HC	CONVENIO FUNCIONAMIENTO H. CLINICO VETERINARIO	0,00	20.000,00	20.000,00	20.000,00	10.000,00	0,00	10.000,00
459SE	SEXPE Acciones formativas	0,00	375.000,00	375.000,00	375.000,00	200.000,00	0,00	175.000,00
45901	ACCIONES VARIAS	45.000,00	0,00	45.000,00	45.000,00	11.250,00	0,00	33.750,00
45903	CONVENIO JUNTA EXTREMADURA SAFYDE Y CIENCIAS DEPORTE	45.000,00	0,00	45.000,00	45.000,00	0,00	0,00	45.000,00
45907	CONVENIO PARA LA GESTION DE BECAS	46.000,00	0,00	46.000,00	46.000,00	11.500,00	0,00	34.500,00
45908	S.E.S. FINANCIACION PLAZAS VINCULADAS	687.000,00	1.055,00	688.055,00	668.056,40	668.056,40	0,00	0,00
45916	JUBILACIONES ANTICIPADAS	812.771,00	0,00	812.771,00	488.715,89	488.715,89	0,00	0,00
45919	CONSEJO SOCIAL UEX	210.000,00	0,00	210.000,00	210.000,00	157.500,00	0,00	52.500,00

# UNIVERSIDAD DE EXTREMADURA

## ESTADO DE LIQUIDACIÓN DEL PRESUPUESTO

### LIQUIDACIÓN DEL PRESUPUESTO DE INGRESOS DEL EJERCICIO 2017

Económica	Explicación	Previsiones Presupuestarias			Derechos Reconocidos Netos	Recaudación Neta	Derechos Cancelados	Dchos. Recon. Pdtes. de Cobro a 31 de Diciembre
		Iniciales	Modificaciones	Definitivos				
45935	Programa de Becas Alianza del Pacífico	180.000,00	0,00	180.000,00	90.000,00	90.000,00	0,00	0,00
45936	Programa de Becas de Prácticas TEC Monterrey	180.000,00	0,00	180.000,00	112.500,00	90.000,00	0,00	22.500,00
45939	CONVENIO JUNTA EXTR FINANCIACIÓN PROGRAMAS VARIO	2.045.000,00	0,00	2.045.000,00	0,00	0,00	0,00	0,00
45940	Subvención Consej. Economía e Infraestructura SAIUEX	500.000,00	0,00	500.000,00	500.000,00	500.000,00	0,00	0,00
(1) 45941	Subvención Consej. Educación y E. compensación complementos autonómicos 2016	0,00	0,00	0,00	0,00	0,00	0,00	0,00
	<b>Subtotal Artículo 45</b>	<b>95.334.952,00</b>	<b>396.055,00</b>	<b>95.731.007,00</b>	<b>95.969.453,29</b>	<b>92.811.203,29</b>	<b>0,00</b>	<b>3.158.250,00</b>
47901	TRANSFERENCIAS E. PRIV PARA SERV EDUC FISICA	6.000,00	0,00	6.000,00	4.000,00	0,00	0,00	4.000,00
47904	OTRAS TRANSFERENCIAS DE EMPRESAS PRIVADAS	0,00	4.330,20	4.330,20	4.330,20	4.330,20	0,00	0,00
47933	Becas Santander Iberoamerica Grado	55.157,00	0,00	55.157,00	62.400,00	62.400,00	0,00	0,00
	<b>Subtotal Artículo 47</b>	<b>61.157,00</b>	<b>4.330,20</b>	<b>65.487,20</b>	<b>70.730,20</b>	<b>66.730,20</b>	<b>0,00</b>	<b>4.000,00</b>
490A1	JEAN MONNET EU HOPE	10.000,00	0,00	10.000,00	0,00	0,00	0,00	0,00
490A2	JEAN MONNET Fostering Knowledge of EU	10.000,00	0,00	10.000,00	0,00	0,00	0,00	0,00
490A3	Erasmus Mundus CRUZ DEL SUR	455.000,00	0,00	455.000,00	0,00	0,00	0,00	0,00
490A4	Erasmus Mundus EULALinks Sense	30.600,00	0,00	30.600,00	0,00	0,00	0,00	0,00
490A5	Erasmus Mundus LEADER	88.000,00	0,00	88.000,00	0,00	0,00	0,00	0,00
49003	PROGRAMAS DE LENGUA CULTURA Y CIVIL ESPAÑOLA ESTU EXTRANJEROS	0,00	58.875,75	58.875,75	58.875,75	58.875,75	0,00	0,00
49009	PROGRAMAS CON EUROPA. ERASMUS. ORGAN MOVILIDAD	154.800,00	28.960,00	183.760,00	139.520,00	139.520,00	0,00	0,00
49010	PROGRAMAS CON EUROPA. ERASMUS. ESTUDIANTES	831.250,00	361.124,00	1.192.374,00	959.049,00	959.049,00	0,00	0,00
49021	PROGRAMAS CON EUROPA. ERASMUS. ESTUDIANTES PRACT	115.500,00	23.100,00	138.600,00	165.000,00	165.000,00	0,00	0,00

# UNIVERSIDAD DE EXTREMADURA

## ESTADO DE LIQUIDACIÓN DEL PRESUPUESTO

### LIQUIDACIÓN DEL PRESUPUESTO DE INGRESOS DEL EJERCICIO 2017

Económica	Explicación	Previsiones Presupuestarias			Derechos Reconocidos Netos	Recaudación Neta	Derechos Cancelados	Dchos. Recon. Pktes. de Cobro a 31 de Diciembre
		Iniciales	Modificaciones	Definitivos				
49022	PROGRAMAS CON EUROPA. ERASMUS. MOVILIDAD PDI	81.600,00	16.320,00	97.920,00	43.300,00	43.300,00	0,00	0,00
49023	PROGRAMAS CON EUROPA. ERASMUS. MOVILIDAD PAS	9.600,00	1.920,00	11.520,00	12.355,00	12.355,00	0,00	0,00
49035	ERAMUS PLUS INTERNACIONAL	62.490,00	0,00	62.490,00	14.330,00	1.832,00	0,00	12.498,00
49036	ERASMUS PLUS QUERQUS	46.200,00	0,00	46.200,00	18.470,00	9.230,00	0,00	9.240,00
49037	ERASMUS PLUS CULTOUR	126.090,00	0,00	126.090,00	37.827,00	0,00	0,00	37.827,00
	<b>Subtotal Artículo 49</b>	<b>2.021.130,00</b>	<b>490.299,75</b>	<b>2.511.429,75</b>	<b>1.448.726,75</b>	<b>1.389.161,75</b>	<b>0,00</b>	<b>59.565,00</b>
	<b>Subtotal Capítulo 4</b>	<b>97.417.239,00</b>	<b>890.684,95</b>	<b>98.307.923,95</b>	<b>97.488.910,24</b>	<b>94.267.095,24</b>	<b>0,00</b>	<b>3.221.815,00</b>
52000	INTERESES CUENTAS BANCARIAS	20.918,00	0,00	20.918,00	210,22	210,22	0,00	0,00
52001	INTERESES CUENTA LEGADO MANUEL CASTILLO	215,00	0,00	215,00	10,48	10,48	0,00	0,00
	<b>Subtotal Artículo 52</b>	<b>21.133,00</b>	<b>0,00</b>	<b>21.133,00</b>	<b>220,70</b>	<b>220,70</b>	<b>0,00</b>	<b>0,00</b>
540	ALQUILER DE INMUEBLES	20.000,00	3.086,97	23.086,97	27.198,66	20.719,16	0,00	6.479,50
	<b>Subtotal Artículo 54</b>	<b>20.000,00</b>	<b>3.086,97</b>	<b>23.086,97</b>	<b>27.198,66</b>	<b>20.719,16</b>	<b>0,00</b>	<b>6.479,50</b>
550	DE CONCESIONES ADMINISTRATIVAS	602.000,00	0,00	602.000,00	466.302,43	352.934,68	0,00	113.367,75
	<b>Subtotal Artículo 55</b>	<b>602.000,00</b>	<b>0,00</b>	<b>602.000,00</b>	<b>466.302,43</b>	<b>352.934,68</b>	<b>0,00</b>	<b>113.367,75</b>
59901	INGRESO APLICACIÓN PORCENTAJE PRORRATA DEFINITIV	0,00	0,00	0,00	152.666,11	152.666,11	0,00	0,00
	<b>Subtotal Artículo 59</b>	<b>0,00</b>	<b>0,00</b>	<b>0,00</b>	<b>152.666,11</b>	<b>152.666,11</b>	<b>0,00</b>	<b>0,00</b>
	<b>Subtotal Capítulo 5</b>	<b>643.133,00</b>	<b>3.086,97</b>	<b>646.219,97</b>	<b>646.387,90</b>	<b>526.540,65</b>	<b>0,00</b>	<b>119.847,25</b>
70054	PLAN NACIONAL DE INVESTIGACION MICINN	2.700.000,00	22.845,22	2.722.845,22	803.438,65	612.240,02	0,00	191.198,63
70058	PLAN NACIONAL INVESTIGACION OTROS MINISTERIOS	220.000,00	2.043,88	222.043,88	123.449,30	102.919,30	0,00	20.530,00
70060	PLAN NACIONAL DE INVESTIGACION FORMACION PERSONA	1.000.000,00	709.309,68	1.709.309,68	1.683.854,78	1.384.022,21	0,00	299.832,57
70061	OTRAS TRANSFERENCIAS ACTIVIDADES INVESTIGACION	15.000,00	42.100,00	57.100,00	43.100,00	7.200,00	0,00	35.900,00
	<b>Subtotal Artículo 70</b>	<b>3.935.000,00</b>	<b>776.298,78</b>	<b>4.711.298,78</b>	<b>2.653.842,73</b>	<b>2.106.381,53</b>	<b>0,00</b>	<b>547.461,20</b>
71001	CURSOS DE VERANO	0,00	0,00	0,00	0,00	0,00	0,00	0,00
71062	ORGANISMOS AUTONOMOS ACTIVIDADES I D	250.000,00	0,00	250.000,00	0,00	0,00	0,00	0,00
	<b>Subtotal Artículo 71</b>	<b>250.000,00</b>	<b>0,00</b>	<b>250.000,00</b>	<b>0,00</b>	<b>0,00</b>	<b>0,00</b>	<b>0,00</b>

# UNIVERSIDAD DE EXTREMADURA

## ESTADO DE LIQUIDACIÓN DEL PRESUPUESTO

### LIQUIDACIÓN DEL PRESUPUESTO DE INGRESOS DEL EJERCICIO 2017

Económica	Explicación	Previsiones Presupuestarias			Derechos Reconocidos Netos	Recaudación Neta	Derechos Cancelados	Dchos. Recon. Pdtes. de Cobro a 31 de Diciembre
		Iniciales	Modificaciones	Definitivos				
750A6	Cursos de Verano Asamblea de Extremadura	10.000,00	0,00	10.000,00	0,00	0,00	0,00	0,00
75007	OBRAS Y EQUIPAMIENTO UNIVERSITARIO	1.333.894,00	0,00	1.333.894,00	1.333.894,00	0,00	0,00	1.333.894,00
75008	COFINANCIACION INFRAESTRUCTURA CIENTIFICA	352.222,00	0,00	352.222,00	352.220,51	176.110,26	0,00	176.110,25
75010	UNIVERSIDAD DE MAYORES	235.000,00	0,00	235.000,00	235.000,00	117.500,00	0,00	117.500,00
75021	CURSOS DE VERANO COMUNIDAD AUTONOMA	10.000,00	5.462,00	15.462,00	15.462,00	8.462,00	0,00	7.000,00
75032	CONV CONS SANIDAD PARA INTEGR ALUMNOS DISCAPACID	59.444,00	0,00	59.444,00	59.444,00	59.444,00	0,00	0,00
75037	PLAN REGIONAL INVESTIGACION	550.000,00	3.231.295,50	3.781.295,50	3.627.442,43	3.627.442,28	0,00	0,15
75038	PROYECTOS DE INVESTI PLAN REGIONAL DE INVESTIGACIÓN MEDIDAS DE ACOMPA	2.226.217,00	99.422,82	2.325.639,82	2.181.660,69	1.090.830,39	0,00	1.090.830,30
75039	PLAN REGIONAL INVESTIGACION	625.000,00	10.147,96	635.147,96	504.789,29	382.739,01	0,00	122.050,28
75044	FORMACION PERSONAL JUNTA EXTREMADURA OTRAS ACTIVIDADES DE INVESTIGA	50.000,00	3.225,30	53.225,30	24.225,30	10.000,00	0,00	14.225,30
75065	BIBLIOGRAFIA INVESTIGACION	776.932,00	0,00	776.932,00	776.932,00	388.466,00	0,00	388.466,00
75082	CONVENIO JUNTA EXTR FORMACION RR HH EN I+D+i	236.827,00	10.435,73	247.262,73	215.262,73	172.555,98	0,00	42.706,75
75094	Progama de Implantación y acreditación de titula	80.000,00	0,00	80.000,00	80.000,00	40.000,00	0,00	40.000,00
75099	OTRAS TRANSFERENCIAS	0,00	165.000,00	165.000,00	165.000,00	157.500,00	0,00	7.500,00
75145	OTRAS CC AA PROYECTOS Y ACTIVIDADES I D	1.000,00	0,00	1.000,00	0,00	0,00	0,00	0,00
	<b>Subtotal Artículo 75</b>	<b>6.546.536,00</b>	<b>3.524.989,31</b>	<b>10.071.525,31</b>	<b>9.571.332,95</b>	<b>6.231.049,92</b>	<b>0,00</b>	<b>3.340.283,03</b>
76000	SUBV.DIVERSAS DE AYUNTAMIENTOS	0,00	2.543,94	2.543,94	2.543,94	0,00	0,00	2.543,94
76001	SUBVENCIONES PARA CURSOS DE VERANO	0,00	9.330,88	9.330,88	16.309,98	6.979,10	0,00	9.330,88
76063	AYUNTAMIENTOS ACTIVIDADES I D	1.000,00	0,00	1.000,00	0,00	0,00	0,00	0,00

# UNIVERSIDAD DE EXTREMADURA

## ESTADO DE LIQUIDACIÓN DEL PRESUPUESTO

### LIQUIDACIÓN DEL PRESUPUESTO DE INGRESOS DEL EJERCICIO 2017

Económica	Explicación	Previsiones Presupuestarias			Derechos Reconocidos Netos	Recaudación Neta	Derechos Cancelados	Dchos. Recon. Pdtes. de Cobro a 31 de Diciembre
		Iniciales	Modificaciones	Definitivos				
76101	SUBV.PARA CURSOS DE VERANO	15.000,00	6.979,10	21.979,10	6.063,96	2.563,96	0,00	3.500,00
76102	SUBVENCIONES	0,00	8.298,00	8.298,00	5.298,00	2.298,00	0,00	3.000,00
76164	DIPUTACIONES OTRAS							
	DIPUTACIONES ACTIVIDADES I D	273.500,00	101.900,00	375.400,00	265.500,00	120.000,00	0,00	145.500,00
	<b>Subtotal Artículo 76</b>	<b>289.500,00</b>	<b>129.051,92</b>	<b>418.551,92</b>	<b>295.715,88</b>	<b>131.841,06</b>	<b>0,00</b>	<b>163.874,82</b>
77900	TRANSFERENCIAS PARA PROGRAMAS DISTINTOS	0,00	209.240,00	209.240,00	215.923,22	129.963,22	0,00	85.960,00
	541A							
77901	SUBV.PARA CURSOS DE VERANO	8.000,00	13.233,00	21.233,00	13.233,00	13.233,00	0,00	0,00
77909	OTRAS TRANSFERENCIAS	140.000,00	7.750,00	147.750,00	280.000,00	280.000,00	0,00	0,00
77935	EMPRESAS PRIVADAS	15.000,00	0,00	15.000,00	14.709,00	0,00	0,00	14.709,00
	ACTIVIDADES I D							
77968	SUBVENCIONES EMPRESAS PRIVADAS PARA FOMENTO INVES	400.000,00	0,00	400.000,00	400.000,00	200.000,00	0,00	200.000,00
	<b>Subtotal Artículo 77</b>	<b>563.000,00</b>	<b>230.223,00</b>	<b>793.223,00</b>	<b>923.865,22</b>	<b>623.196,22</b>	<b>0,00</b>	<b>300.669,00</b>
78000	CURSOS DE VERANO	0,00	27.086,96	27.086,96	27.356,96	16.256,96	0,00	11.100,00
78001	TRANSFERENCIAS DE FAMILIAS E INSTITUCIONES	0,00	437.949,06	437.949,06	475.268,41	452.667,64	0,00	22.600,77
78003	OTROS PROGRAMAS DE INVESTIGACIÓN	0,00	2.800,00	2.800,00	2.800,00	2.800,00	0,00	0,00
	<b>Subtotal Artículo 78</b>	<b>0,00</b>	<b>467.836,02</b>	<b>467.836,02</b>	<b>505.425,37</b>	<b>471.724,60</b>	<b>0,00</b>	<b>33.700,77</b>
79902	PROYECTOS EUROPEOS	0,00	324.452,98	324.452,98	324.452,98	324.452,98	0,00	0,00
79921	PROGRAMAS COOPERACION INTERNACIONAL	0,00	11.014,50	11.014,50	11.014,50	11.014,50	0,00	0,00
79946	PROGRAMA MARCO PROYECTOS I D	150.000,00	817,33	150.817,33	60.171,50	10.165,00	0,00	50.006,50
79947	PROGRAMA MARCO RECURSOS HUMANOS	50.000,00	2.800,00	52.800,00	116.038,00	58.893,60	0,00	57.144,40
79948	PROGRAMA MARCO OTRAS ACTIVIDADES	80.000,00	483.747,84	563.747,84	590.239,10	452.748,55	0,00	137.490,55
79949	PROG COOPERACION TRANSFRONTERIZA INTERREG	280.000,00	2.116.033,41	2.396.033,41	2.656.068,36	0,00	0,00	2.656.068,36
	<b>Subtotal Artículo 79</b>	<b>560.000,00</b>	<b>2.938.866,06</b>	<b>3.498.866,06</b>	<b>3.757.984,44</b>	<b>857.274,63</b>	<b>0,00</b>	<b>2.900.709,81</b>
	<b>Subtotal Capítulo 7</b>	<b>12.144.036,00</b>	<b>8.067.265,09</b>	<b>20.211.301,09</b>	<b>17.708.166,59</b>	<b>10.421.467,96</b>	<b>0,00</b>	<b>7.286.698,63</b>
830	ANTICIPOS A PERSONAL A CORTO PLAZO	36.000,00	0,00	36.000,00	7.745,00	-2.020,00	0,00	9.765,00



# UNIVERSIDAD DE EXTREMADURA

## ESTADO DE LIQUIDACIÓN DEL PRESUPUESTO

### LIQUIDACIÓN DEL PRESUPUESTO DE INGRESOS DEL EJERCICIO 2017

Económica	Explicación	Previsiones Presupuestarias			Derechos Reconocidos Netos	Recaudación Neta	Derechos Cancelados	Dchos. Recon. Pdtes. de Cobro a 31 de Diciembre
		Iniciales	Modificaciones	Definitivos				
(1) 87002	Subtotal Artículo 83	36.000,00	0,00	36.000,00	7.745,00	-2.020,00	0,00	9.765,00
	REMANENTES GENERICOS	0,00	22.062.999,48	22.062.999,48	0,00	0,00	0,00	0,00
	Subtotal Artículo 87	0,00	22.062.999,48	22.062.999,48	0,00	0,00	0,00	0,00
	Subtotal Capítulo 8	36.000,00	22.062.999,48	22.098.999,48	7.745,00	-2.020,00	0,00	9.765,00
<b>TOTAL</b>		<b>140.037.794,00</b>	<b>31.818.854,36</b>	<b>171.856.648,36</b>	<b>144.580.230,90</b>	<b>127.836.708,85</b>	<b>0,00</b>	<b>16.743.522,05</b>

(1)

Estado en el que quedarían las columnas "Previsiones Presupuestarias" por inclusión de los importes correspondientes a la financiación del remanente de tesorería genérico negativo a 31-12-2016, que figuran en el documento de Presupuestos del ejercicio 2017. Se indica aparte por no ser posible por razones técnicas la inclusión de estos a través del sistema contable

Explicación	Iniciales	Previsiones Presupuestarias	
		Modificaciones	Definitivos
380.00 Reintegros de ejercicios cerrados. Otros	2.617.611,00	0,00	2.617.611,00
459.41 Subvención Consej. Educ. y Empleo.			
Compensación complementos Auton. 2016	1.760.000,00	0,00	1.760.000,00
870.02 Remanente de Tesorería (2)	-2.132.165,00	22.062.999,48	19.930.834,48
<b>Total</b>	<b>140.037.794,00</b>	<b>31.818.854,36</b>	<b>171.856.648,36</b>

(2)

Remanente de tesorería afectado a 31-12-2016	22.062.999,48
Remanente de tesorería genérico a 31-12-2016	-2.132.165,00
<b>Total</b>	<b>19.930.834,48</b>



# UNIVERSIDAD DE EXTREMADURA

## ESTADO DE LIQUIDACIÓN DEL PRESUPUESTO

### LIQUIDACIÓN DEL PRESUPUESTO DE INGRESOS DEL EJERCICIO 2017

Explicación	Previsiones Presupuestarias			Derechos Reconocidos Netos	Recaudación Neta	Derechos Cancelados	Dchos. Recon. Pdes. de Cobro a 31 de Diciembre
	Iniciales	Modificaciones	Definitivos				
Total Capitulo 1	0,00	0,00	0,00	0,00	0,00	0,00	0,00
Total Capitulo 2	0,00	0,00	0,00	0,00	0,00	0,00	0,00
(2) Total Capitulo 3	29.797.386,00	794.817,87	30.592.203,87	28.729.021,17	22.623.625,00	0,00	6.105.396,17
(2) Total Capitulo 4	97.417.239,00	890.684,95	98.307.923,95	97.488.910,24	94.267.095,24	0,00	3.221.815,00
Total Capitulo 5	643.133,00	3.086,97	646.219,97	646.387,90	526.540,65	0,00	119.847,25
<b>Total operaciones corrientes</b>	<b>127.857.758,00</b>	<b>1.688.589,79</b>	<b>129.546.347,79</b>	<b>126.864.319,31</b>	<b>117.417.260,89</b>	<b>0,00</b>	<b>9.447.058,42</b>
Total Capitulo 6	0,00	0,00	0,00	0,00	0,00	0,00	0,00
Total Capitulo 7	12.144.036,00	8.067.265,09	20.211.301,09	17.708.166,59	10.421.467,96	0,00	7.286.698,63
<b>Total Operaciones de capital</b>	<b>12.144.036,00</b>	<b>8.067.265,09</b>	<b>20.211.301,09</b>	<b>17.708.166,59</b>	<b>10.421.467,96</b>	<b>0,00</b>	<b>7.286.698,63</b>
<b>Total operaciones no financieras</b>	<b>140.001.794,00</b>	<b>9.755.854,88</b>	<b>149.757.648,88</b>	<b>144.572.485,90</b>	<b>127.838.728,85</b>	<b>0,00</b>	<b>16.733.757,05</b>
(2) Total Capitulo 8	36.000,00	22.062.999,48	22.098.999,48	7.745,00	-2.020,00	0,00	9.765,00
Total Capitulo 9	0,00	0,00	0,00	0,00	0,00	0,00	0,00
<b>Total Operaciones financieras</b>	<b>36.000,00</b>	<b>22.062.999,48</b>	<b>22.098.999,48</b>	<b>7.745,00</b>	<b>-2.020,00</b>	<b>0,00</b>	<b>9.765,00</b>
<b>Total presupuesto de ingresos</b>	<b>140.037.794,00</b>	<b>31.818.854,36</b>	<b>171.856.648,36</b>	<b>144.580.230,90</b>	<b>127.836.708,85</b>	<b>0,00</b>	<b>16.743.522,05</b>

(2)

Estado en el que quedarían las columnas "Previsiones Presupuestarias" por inclusión de los importes correspondientes a la financiación del remanente de tesorería genérico negativo a 31-12-2016, que figuran en el documento de Presupuestos del ejercicio 2017. Se indica aparte por no ser posible por razones técnicas la inclusión de estos a través del sistema contable

Explicación	Previsiones Presupuestarias		
	Iniciales	Modificaciones	Definitivos
Capítulo 3	30.169.551,00	794.817,87	30.964.368,87
Capítulo 4	99.177.239,00	890.684,95	100.067.923,95
Capítulo 8	-2.096.165,00	22.062.999,48	19.966.834,48
<b>Total</b>	<b>140.037.794,00</b>	<b>31.818.854,36</b>	<b>171.856.648,36</b>

Remanente de tesorería afectado a 31-12-2016	22.062.999,48
Remanente de tesorería genérico a 31-12-2016	-2.132.165,00
<b>Total</b>	<b>19.930.834,48</b>

### **C.3 Resultado Presupuestario.**





**UNIVERSIDAD DE EXTREMADURA**  
**ESTADO DE LIQUIDACIÓN DEL PRESUPUESTO**  
**RESULTADO PRESUPUESTARIO DEL EJERCICIO 2017**

Conceptos	Derechos Reconocidos Netos	Obligaciones Reconocidas Netas	Importes
<b>1. (+) Operaciones No Financieras</b>	<b>144.572.485,90</b>	<b>139.482.617,24</b>	<b>5.089.868,66</b>
CAPITULO I	0,00	100.752.829,80	-100.752.829,80
CAPITULO II	0,00	14.420.969,20	-14.420.969,20
CAPITULO III	28.729.021,17	32.927,43	28.696.093,74
CAPITULO IV	97.488.910,24	3.237.033,59	94.251.876,65
CAPITULO V	646.387,90	0,00	646.387,90
CAPITULO VI	0,00	21.038.857,22	-21.038.857,22
CAPITULO VII	17.708.166,59	0,00	17.708.166,59
<b>2. (+) Operaciones Con Activos Financieros</b>	<b>7.745,00</b>	<b>10.200,00</b>	<b>-2.455,00</b>
CAPITULO VIII	7.745,00	10.200,00	-2.455,00
<b>I. RESULTADO PRESUPUESTARIO DEL EJERCICIO (1+2)</b>	<b>144.580.230,90</b>	<b>139.492.817,24</b>	<b>5.087.413,66</b>
CAPITULO IX	0,00	578.725,60	-578.725,60
<b>II. VARIACIÓN NETA DE PASIVOS FINANCIEROS</b>	<b>0,00</b>	<b>578.725,60</b>	<b>-578.725,60</b>
<b>III. SALDO PRESUPUESTARIO DEL EJERCICIO (I + II)</b>	<b>144.580.230,90</b>	<b>140.071.542,84</b>	<b>4.508.688,06</b>

## **D. MEMORIA**

## **D.1 Organización.**

## **D.1.1 Actividad.**

### D.1.1. Actividad

La Universidad de Extremadura (en adelante "la Universidad") es una institución de derecho público dedicada a la docencia, al estudio y a la investigación. Se regula por la Ley Orgánica 4/2007, de 12 de abril, por la que se modifica la Ley Orgánica 6/2001, de 21 de diciembre, de Universidades (en adelante LOU), por sus Estatutos, y por la normativa anual incluida en el presupuesto. Dispone de personalidad jurídica propia y patrimonio propio y desarrolla sus funciones en régimen de autonomía.

De conformidad con el artículo 2 de la Ley Orgánica 6/2001, de 21 de diciembre, de Universidades, la autonomía comprende:

- La elaboración de los Estatutos y demás normas de régimen interno.
- La elección, designación y remoción de los correspondientes órganos de gobierno y representación.
- La creación de estructuras específicas que actúen como soporte de la investigación y la docencia.
- La elaboración y aprobación de planes de estudio e investigación y de enseñanzas específicas de formación a lo largo de toda la vida.
- La selección, formación y promoción de personal docente e investigador y de administración y servicios, así como la determinación de las condiciones en que han de desarrollar sus actividades.
- La admisión, régimen de permanencia y verificación de conocimientos de los estudiantes.
- La expedición de los títulos de carácter oficial y validez en todo el territorio nacional y de sus diplomas y títulos propios.
- La elaboración, aprobación y gestión de sus presupuestos y la administración de sus bienes.
- El establecimiento y modificación de sus relaciones de puestos de trabajo.
- El establecimiento de relaciones con otras entidades para la promoción y desarrollo de sus fines institucionales.
- Cualquier otra competencia necesaria para el adecuado cumplimiento de las funciones de la Universidad al servicio de la sociedad.

Por su parte, el artículo 2 del Decreto 65/2003, de 8 de mayo, por el que se aprueban los Estatutos de la Universidad de Extremadura (modificado por el Decreto 190/2010, de 1 de octubre) establece que en la prestación del servicio público de la educación superior mediante la docencia, el estudio y la investigación, son funciones de la Universidad los siguientes:

- a. La preparación tanto para el ejercicio de actividades profesionales que exijan la aplicación de conocimientos y métodos científicos como para el ejercicio de la creación artística mediante la impartición de las correspondientes enseñanzas.
- b. La creación, el desarrollo y transmisión crítica de la ciencia, de la técnica y tecnología, de las ciencias humanas y sociales, así como de las artes, con el fin de servir a la sociedad, en la satisfacción de sus necesidades educativas, culturales y profesionales, favoreciendo la formación permanente y libre de sus miembros.
- c. La difusión, la valoración y la transferencia del conocimiento al servicio de la cultura, de la calidad de vida y del desarrollo económico.

- d. La difusión del conocimiento y de la cultura mediante la extensión universitaria y la formación permanente.
- e. El apoyo científico y técnico al desarrollo social, económico y cultural, así como el mejor conocimiento en todos sus aspectos de la Comunidad Autónoma de Extremadura.
- f. La proyección nacional e internacional de nuestra cultura, la cooperación para el desarrollo, y el intercambio científico, técnico y artístico con otras instituciones y entidades tanto españolas como extranjeras.
- g. La conservación, incremento y difusión de su patrimonio artístico, científico, técnico, documental e inmobiliario.

La actividad anual de la Universidad se concreta en sus Presupuestos, elaborados sobre la base de los ingresos procedentes de:

- Las transferencias para gastos corrientes y de capital fijadas anualmente por la Comunidad Autónoma de Extremadura.
- Los ingresos por los precios públicos por servicios académicos y demás derechos que legalmente se establezcan. En el caso de estudios conducentes a la obtención de títulos de carácter oficial y validez en todo el territorio nacional, los precios públicos y derechos los fijará la Comunidad Autónoma de Extremadura, dentro de los límites que establece la Conferencia General de Política Universitaria que estarán relacionados con los costes de prestación del servicio. Asimismo, se consignarán las compensaciones correspondientes a los importes derivados de las exenciones y reducciones que legalmente se dispongan en materia de precios públicos y demás derechos.
- Los precios de enseñanzas propias, cursos de especialización y los referentes a las demás actividades autorizadas a las Universidades se atenderán a lo que establezca el Consejo Social, debiendo ser, en todo caso, aprobados junto con los presupuestos anuales en los que se deban aplicar.
- Los ingresos procedentes de transferencias de entidades públicas y privadas, así como de herencias, legados o donaciones.
- Los rendimientos procedentes de su patrimonio y de aquellas otras actividades económicas que desarrollen según lo previsto en esta Ley y en sus propios Estatutos.
- Todos los ingresos procedentes de los contratos previstos en el artículo 83 de la LOU.
- Los remanentes de tesorería y cualquier otro ingreso.
- El producto de las operaciones de crédito que concierten, debiendo ser compensado para la consecución del necesario equilibrio presupuestario de la Comunidad Autónoma de Extremadura, la cual, en todo caso, deberá autorizar cualquier operación de endeudamiento.

En el Presupuesto también se prevén los gastos necesarios para la actividad de la Universidad, entre otros:

- Gastos del Personal Docente e Investigador, y de Administración y Servicios.
- Gastos de funcionamiento, conservación y mantenimiento.
- Gastos de infraestructura y mantenimiento de material científico.
- Gastos de inversión en infraestructuras universitarias y de equipamiento.
- Becas, formación de personal y otros gastos.

El Presupuesto es público, único y equilibrado en el momento de su aprobación y comprende la totalidad de los ingresos y gastos del ejercicio. El Presupuesto de Ingresos es de carácter estimativo, por lo que es posible que los ingresos realizados difieran de los presupuestados.

Por el contrario, el Presupuesto de Gastos es limitativo, no pudiendo ser mayor el volumen de gastos realizados que los incluidos en el Presupuesto, sin perjuicio de las modificaciones presupuestarias que puedan autorizarse conforme a la normativa de aplicación.

El Presupuesto de cada ejercicio se liquidará en cuanto a la recaudación de derechos y el pago de obligaciones el 31 de diciembre del año natural correspondiente, quedando a cargo de la Tesorería universitaria todos los ingresos y pagos pendientes, según sus respectivas contrataciones.

La actividad de la Universidad, así como su autonomía, se fundamentan en el principio de libertad académica, que se manifiesta en las libertades de cátedra, de investigación y de estudio.

La autonomía universitaria exige y hace posible que docentes, investigadores y estudiantes cumplan con sus respectivas responsabilidades, en orden a la satisfacción de las necesidades educativas, científicas y profesionales de la sociedad, así como que las universidades rindan cuentas del uso de sus medios y recursos a la sociedad.

## **D.1.2 Normativa aplicable.**



## D.1.2. Normativa Aplicable

### A.- Normativa Estatal:

#### **A.1.- Universidades**

- Ley Orgánica 6/2001, de 21 de diciembre, de Universidades.
- Ley Orgánica 4/2007, de 12 de abril, por la que se modifica la Ley Orgánica 6/2001, de 21 de diciembre, de Universidades.
- Real Decreto-ley 14/2012, de 20 de abril, medidas urgentes de racionalización del gasto público en el ámbito educativo.
- Ley 11/1986, de 20 de marzo, de Patentes.
- Ley 14/2011, de 1 de junio, de la Ciencia, la Tecnología y la Innovación.
- Ley 14/2007, de 3 de julio, de Investigación biomédica.
- Ley 2/2011, de 4 de marzo, de Economía Sostenible.
- Ley Orgánica 4/2011, de 11 de marzo, complementaria de la Ley de Economía Sostenible.
- Ley 7/2007, de 12 de abril, del Estatuto Básico del Empleado Público.
- Ley 15/2014, de 16 de septiembre, de racionalización del Sector Público y otras medidas de reforma administrativa.
- Real Decreto Legislativo 5/2015, de 30 de octubre, por el que se aprueba el texto refundido de la Ley del Estatuto Básico del Empleado Público.
- Real Decreto 1393/2007, de 29 de octubre, establece la ordenación de las enseñanzas universitarias oficiales.
- Real Decreto 99/2011, de 28 de enero, regula las enseñanzas oficiales de doctorado.
- Real Decreto 1027 /2011, de 15 de julio, por el que se establece el Marco Español de Cualificaciones para la Educación Superior.
- Real Decreto 1791/2010, de 30 de diciembre, aprueba el Estatuto del Estudiante Universitario.
- Real Decreto 989/2008, de 13 de junio, regula la contratación excepcional de profesores colaboradores.
- Real Decreto 1892/2008, de 14 de noviembre, regula las condiciones para el acceso a las enseñanzas universitarias oficiales de grado y los procedimientos de admisión a las universidades públicas españolas.
- Real Decreto 1558/1986, de 28 de junio, por el que se establecen las bases generales del régimen de conciertos entre las Universidades y las Instituciones sanitarias.
- Real Decreto 898/1985, de 30 de abril, sobre régimen del profesorado universitario.
- Real Decreto 1930/1984, de 10 de octubre, por el que se desarrolla el artículo 45.1 de la Ley Orgánica 11/1983, de 25 de agosto, de Reforma Universitaria.
- Real Decreto 1313/2007, de 5 de octubre, por el que se regula el régimen de los concursos de acceso a cuerpos docentes universitarios.
- Real Decreto 1312/2007, de 5 de octubre, por el que se establece la acreditación nacional para el acceso a los cuerpos docentes universitarios.
- Real Decreto 989/2008, de 13 de junio, por el que se regula la contratación excepcional de profesores colaboradores.
- Real Decreto 1086/1989, de 28 de agosto, sobre retribuciones del profesorado universitario.
- Real Decreto 1859/1995, de 17 noviembre, por el que se determina la forma y plazos para la solicitud de jubilación de los funcionarios de los cuerpos docentes universitarios y la contratación de jubilados de dichos cuerpos como profesores eméritos.

- Real Decreto 63/2006, de 27 de enero, por el que se aprueba el Estatuto del personal investigador en formación.
- Real Decreto 412/2014, de 6 de junio, por el que se establece la normativa básica de los procedimientos de admisión a las enseñanzas universitarias oficiales de Grado.
- Real Decreto 1067/2015, de 27 de noviembre, por el que se crea la Agencia Estatal de Investigación y se aprueba su Estatuto.
- Real Decreto 22/2015, de 23 de enero, por el que se establecen los requisitos de expedición del Suplemento Europeo a los títulos regulados en el Real Decreto 1393/2007, de 29 de octubre, por el que se establece la ordenación de las enseñanzas universitarias oficiales y se modifica el Real Decreto 1027/2011, de 15 de julio, por el que se establece el Marco Español de Cualificaciones para la Educación Superior.
- Real Decreto 595/2015, de 3 de julio, por el que se establecen los umbrales de renta y patrimonio familiar y las cuantías de las becas y ayudas al estudio para el curso 2015-2016, y se modifica parcialmente el Real Decreto 1721/2007, de 21 de diciembre, por el que se establece el régimen de las becas y ayudas al estudio personalizadas.
- Real Decreto 420/2015, de 29 de mayo, de creación, reconocimiento, autorización y acreditación de universidades y centros universitarios.
- Real Decreto 195/2016, de 13 de mayo, por el que se establecen los requisitos para la expedición del Suplemento Europeo al Título Universitario de Doctor.
- Orden CTE/3630/2003, de 16 de diciembre, por la que se regula la concesión de licencia para el personal funcionario de los organismos públicos de investigación para el desarrollo de actividades en empresas de base tecnológica.
- Real Decreto 1014/2009, de 19 de junio, por el que se regula la concesión de excedencia temporal para personal investigador funcionario y estatutario que realice actividades de investigación biomédica, para el desarrollo de actividades en empresas de base tecnológica.
- Real Decreto 2515/1986, de 21 de noviembre, por el que se regulan las condiciones y límites en que determinados puestos de trabajo en centros públicos de investigación pueden ser autorizados como prestación a tiempo parcial.
- Orden de 2 de diciembre de 1994, por la que se establece el procedimiento de evaluación de la actividad investigadora.
- Resolución de 29 de noviembre de 2012, por la que se fija el procedimiento y plazo de presentación de solicitudes de evaluación de la actividad investigadora a la Comisión Nacional Evaluadora de la Actividad Investigadora.
- Orden CIN/2657/2008, de 18 de septiembre, por la que se regula el procedimiento administrativo para la evaluación de la actividad investigadora del personal investigador en formación.
- Resolución de 5 de diciembre de 1994, por la que se establece el procedimiento para la evaluación de la actividad investigadora realizada por los funcionarios de las escalas de Profesores de Investigación, Investigadores Científicos y Científicos Titulares del Consejo Superior de Investigaciones Científicas (CSIC).
- Real Decreto 1892/2008, de 14 de noviembre, por el que se regulan las condiciones para el acceso a las enseñanzas universitarias oficiales de grado y los procedimientos de admisión a las Universidades Públicas Españolas.
- Orden EDU 1434/2009, de 29 de mayo, por la que se actualizan los anexos del Real Decreto 1892/2008 de 14 de noviembre.
- Resolución de 14 de marzo de 2008, por la que se dictan instrucciones para el acceso de los alumnos procedentes de sistemas educativos de aplicación del artículo 38.5 LOE 2/2006, de 3 de mayo.

- Resolución de 30 de marzo de 2009, de la Secretaría de Estado de Universidades, por la que se dictan instrucciones para el acceso de los alumnos procedentes de sistemas educativos de aplicación del artículo 38.5 LOE 2/2006, de 3 de mayo.
- Orden EDU/1247/2011, de 12 de mayo, por la que se modifica la Orden EDU/1434/2009, de 29 de mayo, por la que se actualizan los Anexos del Real Decreto 1892/2008, de 14 de noviembre, por el que se regulan las condiciones para el acceso a las enseñanzas universitarias oficiales de grado y los procedimientos de admisión a las universidades públicas españolas.
- Real Decreto 1823/2011, de 21 de diciembre, de reestructuración ministerial y el Real Decreto 1887 /2011, de 30 de diciembre, por el que se establece la estructura orgánica básica del Ministerio de Educación, Cultura y Deporte.

### **A.2.- Presupuestaria**

- Ley 47/2003, de 26 noviembre, Ley General Presupuestaria.
- Ley Orgánica 2/2012, de 27 de abril, de Estabilidad Presupuestaria y Sostenibilidad Financiera.
- Real Decreto-ley 8/2010, de 20 de mayo, por el que se adoptan medidas extraordinarias para la reducción del déficit público.
- Real Decreto-ley 20/2012, de 13 de julio, de medidas para garantizar la estabilidad presupuestaria y de fomento de la competitividad.
- Ley 25/2013, de 27 de diciembre, de impulso de la factura electrónica y creación del registro contable de facturas en el Sector Público.
- Real Decreto-ley 10/2015, de 11 de septiembre, por el que se conceden créditos extraordinarios y suplementos de crédito en el presupuesto del Estado y se adoptan otras medidas en materia de empleo público y de estímulo a la economía.
- Ley 3/2017, de 27 de junio, de Presupuestos Generales del Estado para el año 2017.

### **A.3.- Contratación.**

- Ley 30/2007, de 30 de octubre, de Contratos del Sector Público.
- Real Decreto 817/2009, de 8 de mayo, que desarrolla parcialmente la Ley 30/2007, de 30 de octubre de 2007, de Contratos del Sector Público.
- Real Decreto 1098/2001, de 12 de octubre, que aprueba el Reglamento de la anterior Ley de Contratos de las Administraciones Públicas, en todo aquello que no se oponga al Real Decreto Legislativo 3/2011, de 14 de noviembre.
- Real Decreto Legislativo 3/2011, de 14 de noviembre, por el que se aprueba el texto refundido de la Ley de Contratos del Sector Público.

### **B.- Normativa Autonómica:**

#### **B.1.- Universidades**

- Ley 1/2010, de 7 de enero, del Consejo Social de la Universidad de Extremadura.
- Orden de 24 de abril 2013, por la que se aprueba el Reglamento de Organización y Funcionamiento del Consejo Social de la Universidad de Extremadura.
- Ley 2/2008, de 16 junio, Patrimonio de la Comunidad Autónoma de Extremadura.

- Decreto 118/2009, de 29 de mayo, por el que se aprueba el Reglamento General del Inventario del Patrimonio de la Comunidad Autónoma de Extremadura.
- Ley 10/2010, de 16 de noviembre, de la Ciencia, la Tecnología y la Innovación de Extremadura.
- Ley 6/2011, de 23 de marzo, de Subvenciones de la Comunidad Autónoma de Extremadura.
- Ley 8/2014, de 1 de octubre, por la que se establece un marco de financiación estable para la Universidad de Extremadura.
- Decreto 106/2017, de 11 de julio, por el que se fijan los precios públicos de enseñanzas conducentes a la obtención de títulos oficiales en la Universidad de Extremadura para el curso académico 2017-2018.
- Decreto 94/2002, de 8 de julio, que regula el régimen de personal docente e investigador contratado de la Universidad de Extremadura.
- Decreto 114/2007, de 22 de mayo, por el que se regula complementos retributivos adicionales del personal docente e investigador de la Universidad de Extremadura.
- Decreto 203/2013, de 29 octubre, por el que se regula complementos retributivos adicionales del personal docente e investigador de la Universidad de Extremadura.
- Resolución de 5 de abril 2004, por el que se aprueba la Normativa para la Contratación de Profesorado de la Universidad de Extremadura.
- Resolución de 29 de enero 2007, sobre personal con actividad prioritariamente investigadora de la Universidad de Extremadura.
- Orden de 24 de enero 1991, sobre Concerto entre la Universidad de Extremadura y el Instituto Nacional de la Salud.

## **B.2.- Presupuestaria**

- Ley 5/2007, de 19 de abril, General de Hacienda Pública de la Comunidad Autónoma de Extremadura.
- Ley 6/2010, de 23 de junio, de medidas urgentes y complementarias para la reducción del déficit público en la Comunidad Autónoma de Extremadura.
- Ley 3/2016, de 7 de abril, de Presupuestos Generales de la Comunidad Autónoma de Extremadura para 2016.
- Plan General de Contabilidad Pública (PGCP) de Extremadura, aprobado por Orden de la Consejería de Economía, Industria y Comercio de 21 de diciembre 1999.
- Resolución de 3 de abril de 2009 de la Intervención General de la Junta de Extremadura, por la que se dictan instrucciones sobre la rendición de Cuentas Anuales de las Entidades que conforman el sector público autonómico.
- Decreto-Ley 1/2012, de 25 de junio, de medidas urgentes para contención del gasto público y la adaptación del funcionamiento de los servicios públicos a la realidad económica y social en Extremadura (DOE de 26 de junio).

## **C.- Normativa de la Universidad:**

- Decreto 65/2003, de 8 de mayo, por el que se aprueban los Estatutos de la Universidad de Extremadura.
- Decreto 190/2010, de 1 de octubre, por el que se modifican los Estatutos de la Universidad de Extremadura.
- Normas de Ejecución Presupuestaria 2017, aprobadas por el Consejo Social en sesión de 16 de junio de 2017.

- Instrucción 2/2015, de 23 de Julio, de la Gerencia de la Universidad de Extremadura por la que se dictan Instrucciones relativas a la facturación electrónica en el seno de la misma.
- Instrucción 3/2015, de 23 de Julio, de la Gerencia de la Universidad de Extremadura por la que se dictan normas sobre el procedimiento para la gestión del Inventario de la misma, a raíz de la implantación del módulo correspondiente del Sistema Universitas XXI-Económico.
- I Convenio Colectivo de 26 de septiembre de 2008, del Personal Docente e Investigador Laboral de la Universidad de Extremadura.
- II Acuerdo Regulador de las condiciones de trabajo del Personal Funcionario de Administración y Servicios de la Universidad de Extremadura. Aprobado en Consejo de Gobierno de 27 de Julio de 2009. (*Texto actualizado incorporando las modificaciones operadas por Acuerdo Normativo aprobado por el Consejo de Gobierno de la Universidad de Extremadura en sesión de 27 de septiembre de 2012*).
- Acuerdo normativo para la aplicación y desarrollo en el ámbito de la Universidad de Extremadura de las medidas establecidas para garantizar la estabilidad presupuestaria, aprobada por el Consejo de Gobierno en sesión de 27 de septiembre de 2012. (*DOE de 28 de septiembre de 2012*).
- III Convenio Colectivo para el Personal Laboral de Administración y Servicios de la Universidad de Extremadura, aprobado en Consejo de Gobierno de 21 de abril de 2016.

### **D.1.3 Estructura organizativa básica.**

### D.1.3. Estructura organizativa básica

Conforme a los Estatutos, la Universidad de Extremadura, a efectos del cumplimiento de sus fines, estará constituida **por Facultades, Escuelas, Departamentos e Institutos Universitarios de Investigación**; y por **aquellos otros Centros o estructuras necesarios** para el desempeño de sus funciones.

Las **Escuelas y Facultades** son los centros encargados de la organización de las enseñanzas y de los procesos académicos, administrativos y de gestión conducentes a la obtención de Títulos de Grado. Podrán impartir también enseñanzas conducentes a la obtención de otros Títulos, así como llevar a cabo aquellas otras funciones que determine la Universidad.

Los **Departamentos** son los órganos encargados de coordinar las enseñanzas de una o varias áreas de conocimiento en uno o varios centros, de acuerdo con la programación docente de la Universidad, promover y apoyar las actividades e iniciativas docentes e investigadoras del profesorado y ejercer cuantas funciones les sean determinadas por los Estatutos.

Sin perjuicio de las funciones que la Ley asigna a los **Departamentos** en materia de investigación, la actividad investigadora se estructura en la Universidad en **Grupos de Investigación**.

La Universidad cuenta con **17 Centros Universitarios propios y 2 adscritos, 40 Departamentos y 11 Institutos** Universitarios de Investigación (4 en Badajoz y 7 en Cáceres), cuatro de ellos creados en 2014, cinco en 2015 y dos en 2017. Está implantada en cuatro campus: Badajoz, Cáceres, Mérida y Plasencia.

En el curso 2017-18, se han impartido en la Universidad de Extremadura 60 titulaciones oficiales de Grado (y 8 dobles Grados), así como 44 títulos oficiales de Máster (9 de ellos de investigación).

El número total de estudiantes matriculados, incluyendo los de doctorado y de centros adscritos, ha ascendido a 21.227 en el curso 2017-18 (22.572 estudiantes en el curso anterior 2016-17)<sup>1</sup>.

#### Otras estructuras

Además de las estructuras indicadas, la Universidad cuenta con otras creadas al amparo de sus Estatutos para el mejor cumplimiento de sus fines (Servicios, Unidades, Oficinas etc...), concretamente fomentará la prestación de servicios orientados al desarrollo de sus funciones docentes e investigadoras, y a la promoción de actividades culturales, deportivas, asistenciales, de extensión universitaria y de relación con la sociedad. Estos servicios podrán ser: a) De apoyo a la docencia y a la investigación, b) De asistencia a la Comunidad Universitaria y relaciones con la sociedad y c) De apoyo y asesoramiento al Gobierno de la Universidad.

Así, son **Servicios básicos de apoyo a la docencia y a la investigación**, dependientes funcionalmente del Rector, o del Vicerrector en quien lo delegue: el de Biblioteca, Archivos y

---

<sup>1</sup> Observatorio de indicadores de la Universidad de Extremadura. Unidad Técnica de Evaluación y Calidad: Los datos del curso 2017-18 son provisionales debido a que las situaciones académicas que se dan a lo largo del curso pueden hacer variar las cifras proporcionadas. Datos definitivos para el curso 2016-17.

Documentación, el de Gestión y Transferencia de Resultados de la Investigación, el de Publicaciones, el de Informática, el de Mantenimiento de material científico, otros servicios de apoyo a la investigación (Protección Radiológica, Animalario, etc...), el Hospital Clínico Veterinario y la Clínica Podológica Universitaria.

**Son Servicios básicos de asistencia a la Comunidad Universitaria:** el de Actividad Física y del Deporte, el de Actividades Culturales, el de Acción Social y Asistencial, y la Residencia y Centenario de Jarandilla de la Vera.

El Servicio de Inspección es un **servicio básico de apoyo y asesoramiento al gobierno de la Universidad de Extremadura.**

Por último la Universidad dispone de tres **Unidades** (Unidad Técnica de Obra y mantenimiento, Unidad Técnica de Evaluación y Calidad, y Unidad de Atención al Estudiante), ocho **Oficinas** (Oficina de Calidad, Oficina de Cooperación Universitaria al Desarrollo y Voluntariado, de Medio Ambiente, para la Igualdad, de Responsabilidad Social, de Universidad Saludable, de Orientación Laboral y de Mediación), y dos Secretariados (de Relaciones Internacionales y de Actividades Culturales).

#### Órganos de representación y gobierno de la Universidad

Los **órganos unipersonales de representación y gobierno** de la Universidad son: El Rector (máxima autoridad académica de la Universidad, ostentando su representación legal y pública), Vicerrectores (9), Secretario General, Gerente, Decanos de Facultades, Directores de Escuelas, Directores de Departamentos, Directores de Institutos Universitarios de Investigación, y cualesquiera otros cargos de designación directa por el Rector o de designación a propuesta de los Decanos o Directores de conformidad con lo dispuesto en los Estatutos.

Las funciones que corresponden al *Rector* son las establecidas en el art. 93 de los Estatutos, entre ellas: dirigir la gestión económica y administrativa de la Universidad, y ordenar y autorizar el gasto conforme a lo previsto en el Presupuesto de la Universidad.

Corresponde a los *Vicerrectores* la coordinación y dirección de las áreas de competencias que les asigne el Rector, quien podrá delegar en ellos las funciones que estime convenientes.

El *Secretario General* es el fedatario de los actos y acuerdos tomados en órganos colegiados de la Universidad en los que actúe como tal.

Al *Gerente*, le corresponde la gestión de los servicios administrativos y económicos de la Universidad.

Los *Decanos de Facultad* y *Directores de Escuela* ostentan la representación de sus Centros y ejercen las funciones de dirección y gestión ordinaria de éstos.

El *Director de Departamento* coordina las actividades propias del mismo, ejecuta sus acuerdos, ostenta su representación y dirige la actividad del personal de administración y servicios adscrito al Departamento.

Los **órganos colegiados de representación y gobierno** de la Universidad son los siguientes: Claustro Universitario, Consejo Social, Consejo de Gobierno, Juntas de Facultad, Juntas de Escuela, Consejos de Departamento, y Consejos de Institutos Universitarios de Investigación.



El *Claustro* es el máximo órgano de representación de la comunidad universitaria extremeña. Estará formado por el Rector, quien lo presidirá, el Secretario General, quien actuará como Secretario, el Gerente, y 300 miembros electos de la comunidad universitaria.

El *Consejo Social* es el órgano de participación de la sociedad en la Universidad. En representación de la Universidad, serán miembros del Consejo Social, al menos, el Rector, el Secretario General y el Gerente, así como un profesor, un estudiante y un representante del personal de administración y servicios, elegidos por el Consejo de Gobierno de entre sus miembros.

*Corresponde al Consejo Social*, entre otras funciones establecidas en el artículo 80 de los Estatutos de la Universidad: supervisar las actividades de carácter económico de la Universidad y del rendimiento de sus servicios, promover la colaboración de la sociedad en la financiación de la Universidad, aprobar el Presupuesto a propuesta del Consejo de Gobierno y aprobar las Cuentas Anuales de la Universidad y las de las entidades que de ella puedan depender y sin perjuicio de la legislación mercantil u otra a las que dichas entidades se encuentren sometidas en función de su personalidad jurídica.

El *Consejo de Gobierno* es el órgano de gobierno de la Universidad. Le corresponde establecer las líneas estratégicas y programáticas de la Universidad, así como las directrices y procedimientos para su aplicación, en los ámbitos de organización de las enseñanzas, investigación, recursos humanos y económicos y elaboración de los presupuestos, y ejercer las funciones previstas en la Ley Orgánica de Universidades y las que establezcan los Estatutos.

El órgano de gobierno de las Facultades o Escuelas de la Universidad es la *Junta de Facultad o Escuela*, que será presidida por el Decano o Director. A ella compete el establecimiento de las líneas generales de actuación del Centro y el control de la labor de sus órganos de gestión y dirección.

El *Consejo de Departamento* es el órgano colegiado de gobierno del mismo, y ejerce las máximas funciones de normativa interna y organización de la actividad docente e investigadora.

#### Defensor universitario

El **Defensor Universitario** es el órgano unipersonal encargado de velar por el respeto a los derechos y libertades de los miembros de la comunidad universitaria ante las actuaciones de los diferentes órganos y servicios de la Universidad de Extremadura.

#### Organización contable

La contabilidad se gestiona a nivel centralizado por medio del módulo correspondiente del Subsistema Económico del sistema UNIVERSITAS XXI<sup>2</sup>, desarrollado por la Oficina de Cooperación Universitaria de implantación en la mayoría de las Universidades Públicas.

La ejecución del Presupuesto de gastos se realiza a nivel descentralizado en su mayor parte, correspondiendo la autorización del gasto al responsable de los distintos Centros,

---

<sup>2</sup> El Sistema Universitas XXI se compone de los Subsistemas integrados: Económico, Recursos Humanos, Académico e Investigación.

Departamentos, Servicios, etc... con dotación diferenciada en los mismos, de conformidad con la delegación prevista en los Estatutos Y en las normas de Ejecución Presupuestaria 2017. La autorización del pago corresponde al Rector, y está centralizada.

- **Principales responsables**

Los principales responsables de la Universidad en el ámbito de sus respectivas competencias:

- Rector.
- Vicerrector de Planificación Académica.
- Vicerrector de Investigación, Transferencia e Innovación.
- Vicerrector de Profesorado.
- Vicerrector de Estudiantes y Empleo.
- Vicerrectora de Relaciones Institucionales e Internalización.
- Vicerrectora de Universidad Digital.
- Vicerrector de Infraestructura y Servicios Universitarios.
- Vicerrectora de Extensión Universitaria.
- Vicerrector de Calidad.
- Secretaria General.
- Gerente.
- Decanos y Directores de Centros Universitarios.
- Directores de Departamentos.
- Directores de los diferentes Servicios Universitarios.
- Investigador principal de los Grupos de Investigación.
- Dentro de la estructura orgánica de la Gerencia, en lo que atañe a la gestión económica, y también a la de recursos humanos, académica y de investigación, con repercusión en la primera:

Vicegerente de Asuntos Económicos.

Vicegerente de Recursos Humanos.

Jefe del Servicio de Gestión Financiera y Presupuestaria (gestión contable).

Jefe del Servicio de Gestión Económica, Contratación y Patrimonio.

Jefe del Servicio de Recursos Humanos.

Director del Servicio de Gestión y Transferencia de Resultados de la

Investigación (dependencia orgánica del Gerente y funcional del

Vicerrectorado competente en la materia).

Jefe del Servicio de Acceso y Gestión de Estudios de Grado.

Jefe del Servicio de Becas, Estudios de Posgrado y Títulos Propios.

Control Interno.- Jefe del Servicio de Control Interno, que depende orgánica y funcionalmente del Rector.

- **Entidades vinculadas**

Las sociedades y fundaciones en las que existe participación de la Universidad, si bien minoritaria en el capital o en la dotación fundacional, son las siguientes:

- Fundación Universidad-Sociedad.
- Portal Universia, S.A.
- Fundación Centro de Documentación Europea.
- Fundación Orquesta de Extremadura.

- Fundación para el Desarrollo de la Ciencia y la Tecnología en Extremadura y Parque Científico y Tecnológico de Extremadura (FUNDECYT-PCTEX).

Otra entidad en la que existe participación de la Universidad, en este caso compartida al cincuenta por ciento con la Junta de Extremadura, es la Fundación “Centro Extremeño de Estudios y Cooperación con Iberoamérica” (CEXECI).

Así mismo, la Universidad participa en el Patronato de la Fundación Orquesta de Extremadura, si bien sin haber realizado aportación a la dotación fundacional, e indirectamente en el de la Fundación Centro de Cirugía de Mínima Invasión, a través del Consorcio creado para su gestión.

## ESTRUCTURA ORGÁNICA GENERAL

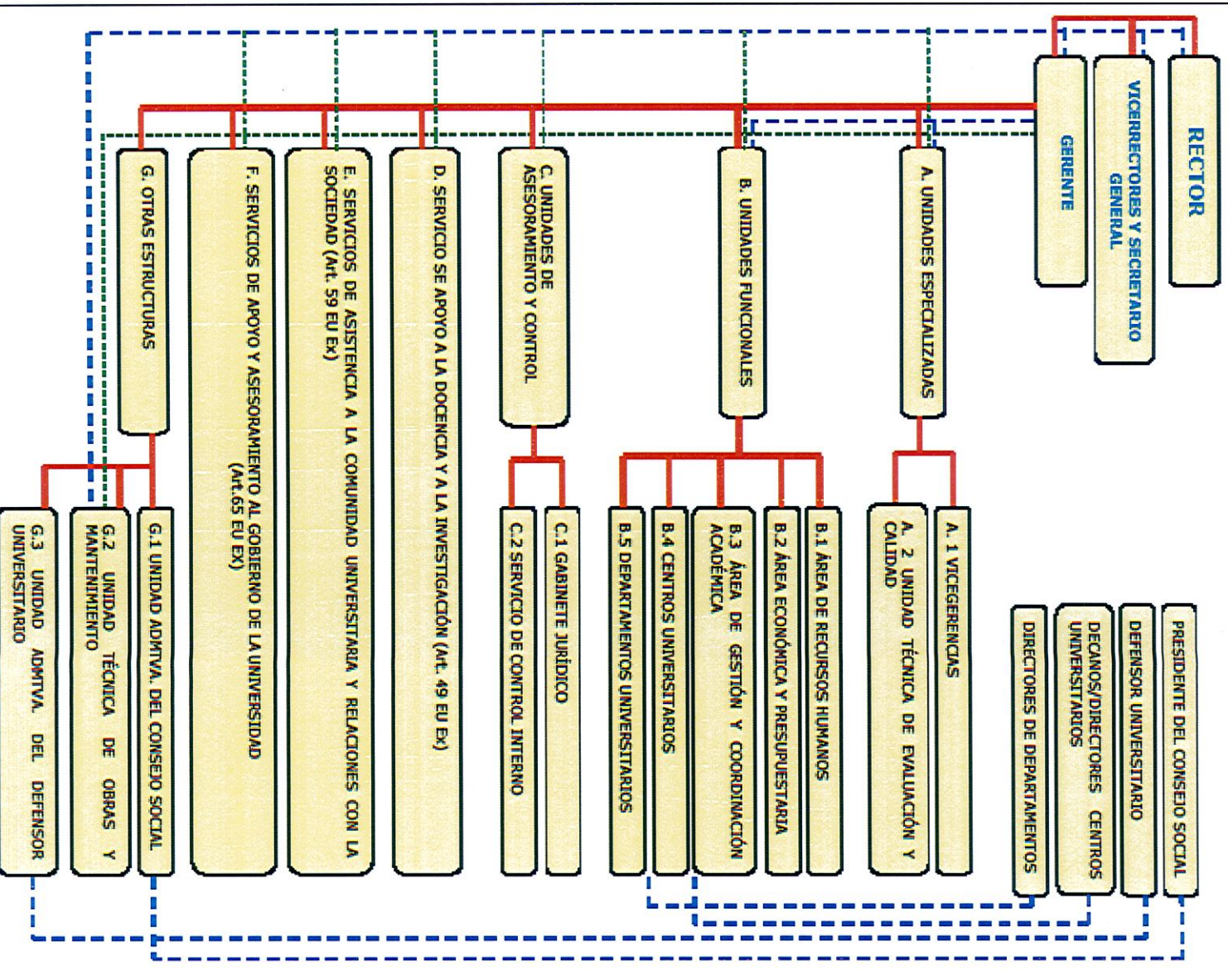

Dependencia (Art. 200 EU Ex)

— Orgánica

- - - Funcional

- - - Relación funcional

## **D.1.4 Bases de elaboración.**

## **D.1.4. BASES DE PRESENTACIÓN**

### **a) Introducción**

Dando cumplimiento a lo dispuesto en el artículo 249.2 de los Estatutos de la Universidad de Extremadura, las Cuentas Anuales de la Institución correspondiente al ejercicio de 2017 deben presentarse a informe del Consejo de Gobierno y posterior aprobación, si procede, por parte del Consejo Social. Todo ello sin perjuicio de la preceptiva liquidación del Presupuesto exigida por el artículo 81, apartado 5, de la Ley Orgánica 6/2001, de 21 de diciembre, de Universidades, en la nueva redacción producida por virtud del Real Decreto-ley 14/2012, de 20 de abril, de medidas urgentes de racionalización del gasto público en el ámbito educativo.

Si con el Presupuesto, la Universidad viene a formular el conjunto de decisiones financieras relativas a las actividades que se pretenden desarrollar en el ejercicio, con las Cuentas Anuales la Universidad rinde cuentas de su actuación a nivel interno y también ante los órganos de control externo, informando del grado de cumplimiento de su Presupuesto, de los resultados económicos obtenidos durante el ejercicio y de la situación financiera de la Institución.

El artículo 81.5 de la Ley Orgánica 6/2001, de 21 de diciembre, de Universidades (modificada por Ley 4/2007, de 12 de abril y Real Decreto-Ley 14/2012, de 20 de abril), establece que “Las Universidades están obligadas a rendir cuentas ante el órgano de fiscalización de cuentas de la Comunidad Autónoma, sin perjuicio de las competencias del Tribunal de Cuentas”, añadiendo que “Las Universidades remitirán copia de la liquidación de sus presupuestos y el resto de documentos que constituyan sus cuentas anuales a la Comunidad Autónoma en el plazo establecido por las normas aplicables de la Comunidad Autónoma”. Estas previsiones mantienen sintonía con lo establecido en los artículos 248 y 249 de los Estatutos de la Universidad (Decreto 65/2003, de 8 de mayo).

De conformidad con la Resolución de 3 de abril de 2009, de la Intervención General de la Comunidad Autónoma de Extremadura el plazo establecido para la rendición de las Cuentas Anuales es antes del 1 de Mayo.

No obstante lo anterior, el plazo para la rendición de las Cuentas Anuales del ejercicio 2017 ha sido prorrogado por la Intervención General de la Comunidad Autónoma de

Extremadura, previa solicitud del Consejo Social de la Universidad, hasta el 1 de Julio de 2018. Se acompaña a las Cuentas Anuales el escrito de concesión de prórroga.

La Ley Orgánica de Universidades también fija las pautas generales a las que debe ajustarse la presentación de las cuentas anuales de las Universidades, al recoger en su artículo 81.4 que “la estructura del Presupuesto de las universidades, su sistema contable, y los documentos que comprenden sus Cuentas Anuales deberán adaptarse, en todo caso, a las normas que con carácter general se establezcan para el sector público”. Esta normativa general viene constituida, básicamente, por la Ley 47/2003, de 26 de noviembre, General Presupuestaria, que en su artículo 128 define el contenido de las Cuentas Anuales; la Ley 5/2007, de 19 de abril, General de Hacienda Pública de Extremadura, y la Orden de 21 de diciembre de 1999, por la que se aprueba el Plan General de Contabilidad Pública de la Comunidad Autónoma de Extremadura.

Conforme a estas disposiciones, y en su ejecución, el documento que representa las Cuentas Anuales de la Universidad de Extremadura del ejercicio 2017 atiende a la siguiente estructura:

#### **A. BALANCE**

Presenta la posición del patrimonio referida al cierre del ejercicio, estructurándose a través de dos masas, activo y pasivo, desarrolladas cada una de ellas en agrupaciones que representan elementos patrimoniales homogéneos, el activo recoge los bienes y derechos, así como los posibles gastos diferidos, y el pasivo recoge las obligaciones y los fondos propios.

#### **B. CUENTA DEL RESULTADO ECONÓMICO-PATRIMONIAL**

Presenta este resultado, es decir, el ahorro o desahorro, referido a un ejercicio, estructurándose en dos corrientes, positiva y negativa, desarrollada cada una de ellas en función de la naturaleza económica de la operación, recogiendo, la positiva, los ingresos y beneficios y la negativa, los gastos y pérdidas.

#### **C. ESTADO DE LIQUIDACIÓN DEL PRESUPUESTO**

Comprende el conjunto de estados donde se recoge la información sobre la ejecución del Presupuesto de 2017. Refleja, el de ingresos, los importes referentes a las previsiones definitivas, distinguiendo entre previsiones iniciales, modificaciones y definitivas, los derechos reconocidos netos, la recaudación neta, los derechos cancelados y los derechos reconocidos en el ejercicio pendientes de cobro al finalizar el mismo y el resultado

presupuestario. Por su parte, el Estado de liquidación del Presupuesto de Gastos refleja los importes referentes a los créditos definitivos, distinguiendo entre créditos iniciales, modificaciones y definitivos, los gastos comprometidos, obligaciones reconocidas netas, los pagos, las obligaciones pendientes de cobro al finalizar el ejercicio, y los remanentes de crédito.

#### **D. MEMORIA**

Contiene información que completa, amplía y comenta los estados anteriores, entre otros incluye el Estado del Remanente de Tesorería.

Desde el ejercicio 2013, se amplía la información proporcionada en la Memoria incorporándose a ella las “Bases de presentación de las Cuentas Anuales” y “Principios Contables y Normas de Valoración”, el “Estado de conciliación del Resultado Presupuestario con el Resultado Económico-patrimonial” y otra información sobre la organización de la Universidad (concretamente la referida a la actividad desarrollada, la normativa aplicable y su estructura) (Estados D.1.1 a D.1.6), el “Cuadro de Financiación” (D.3.3), información sobre la “contratación administrativa” (D.4.5), “Personal” (D.7.) e “Inmovilizado no financiero” (D.8).

#### **b) Imagen fiel**

El Balance, la Cuenta del resultado económico-patrimonial y el Estado de liquidación del Presupuesto se han obtenido de los registros contables de la Universidad y se presentan de acuerdo con el Plan General de Contabilidad Pública de la Comunidad Autónoma de Extremadura, aprobado por Orden de 21 de diciembre de 1999, de la Consejería de Economía, Industria y Comercio de la Junta de Extremadura (DOE de 8 de enero de 2000), que es la adaptación del Plan General de Contabilidad Pública, aprobado por Orden 6 de mayo de 1994 del Ministerio de Economía y Hacienda (BOE de 20 de mayo de 1994), de forma que muestran la imagen fiel del patrimonio, de la situación financiera, del resultado económico-patrimonial y de la ejecución del Presupuesto de la Universidad.

El Estado de liquidación del Presupuesto, así como otros estados integrados en la Memoria (como el remanente de tesorería – D.3.1), contienen información presupuestaria y son elaborados siguiendo principios y normas de contabilidad pública de carácter presupuestario. En este sentido, dichos principios y normas son los establecidos en las bases de ejecución del



Presupuesto de la Universidad para el ejercicio 2017 y en la Ley Orgánica 6/2001, de 21 de diciembre, de Universidades, modificada por la Ley Orgánica 4/2007, de 12 de abril. Dada la diferencia existente entre los principios y normas de contabilidad de carácter presupuestario y las de carácter económico-patrimonial, para determinadas operaciones, su contabilización y efectos en los estados contables económico-patrimoniales pueden diferir (Estado D.1.6).

Las necesidades de información de cada uno de los distintos grupos de destinatarios de las Cuentas Anuales, e incluso dentro del mismo grupo, son muy diversas, tanto en la cantidad de información a suministrar como en su presentación. La contabilidad pública debe satisfacer a los distintos destinatarios, suministrando la información con la estructura y en el momento preciso, para lo cual debe cumplir determinados requisitos<sup>1</sup>.

Por el de *relevancia* la información ha de poseer una utilidad notoria, potencial o real para los fines perseguidos por diferentes destinatarios de las Cuentas Anuales, igualmente ha de ser completa para que se pueda alcanzar un conocimiento suficiente de los hechos que se tratan de revelar, por lo que se deben declarar todos los datos pertinentes e informaciones adicionales necesarias para el proceso de adopción de decisiones.

El de *razonabilidad* hace referencia a que la información contable no puede alcanzar en todos los casos una exactitud absoluta sobre los sucesos de la actividad económica que trata de dar a conocer, por lo que debe perseguir una aproximación razonable de los mismos. La mayoría de los sucesos económicos se prestan a diversas conjeturas, no son medibles con entera precisión, dependen de sucesos aleatorios, etcétera. Por lo tanto, basta con que las Cuentas Anuales alcancen una exposición razonable de los hechos que tratan de representar.

La razonabilidad de dichas cuentas se consigue a través de la aplicación correcta de los principios contables que inspiren su elaboración.

En todo caso, el registro de las operaciones de ejecución de los presupuestos, en tanto sean jurídicamente vinculantes, deberá ajustarse a la normativa que le sea de aplicación.

### **c) Aprobación de estados financieros**

Las Cuentas Anuales de la Universidad correspondientes al ejercicio 2017 se encuentran pendientes de ser sometidas a informe del Consejo de Gobierno y a la aprobación por el

---

<sup>1</sup> Son los de identificabilidad, oportunidad, claridad, relevancia, razonabilidad, economicidad, imparcialidad, objetividad, y verificabilidad.

Consejo Social de la Universidad. Se espera que dichos estados sean aprobados próximamente sin cambios sustanciales.

#### **d) Cumplimiento del límite de gasto y del equilibrio y sostenibilidad financieros**

El artículo 81.2 de la ley Orgánica 6/2001, de 21 de diciembre, de Universidades, en la nueva redacción dada por el artículo 5.1 del Real Decreto-ley 14/2012, de 20 de abril, de medidas urgentes de racionalización del gasto público en el ámbito educativo, establece:

*«El presupuesto será público, único y equilibrado, y comprenderá la totalidad de sus ingresos y gastos. Para garantizar un mejor cumplimiento de la Ley Orgánica de Estabilidad Presupuestaria y Sostenibilidad Financiera, las universidades deberán cumplir con las obligaciones siguientes:*

- a) Aprobarán un límite máximo de gasto de carácter anual que no podrá rebasarse.*
- b) Los presupuestos y sus liquidaciones harán una referencia expresa al cumplimiento del equilibrio y sostenibilidad financieros.»*

#### **d.a) Límite de gasto anual en los Presupuestos de la Universidad de Extremadura.**

En los Presupuestos de la Universidad de Extremadura para el ejercicio 2017, aprobados por acuerdo del Consejo Social de 16 de junio de 2017, se estableció: *“Se determina como límite máximo de gasto la cantidad de 161.486.065,48 euros para el año 2017 considerándose incluida la estimación de los remanentes de crédito a incorporar al ejercicio, y exceptuándose las generaciones de crédito que puedan ser aprobadas conforme a las Normas de Ejecución Presupuestaria para 2017”*<sup>2</sup>.

De ello se deduce que el límite máximo autorizado por el presupuesto del año 2017, aprobado por acuerdo del Consejo Social es:

Créditos iniciales 2017	140.037.794,00
Incorporación de remanentes de créditos a 2017	22.062.999,48
Créditos generados por ingresos	9.755.854,88
<b>Total</b>	<b>171.856.648,36</b>
<b>Obligaciones reconocidas</b>	<b>140.071.542,84</b>

Por lo que no se ha rebasado el límite de gasto autorizado en los Presupuestos aprobados para 2017.

---

<sup>2</sup> Documento de Presupuestos de la Universidad de Extremadura para el ejercicio 2017 (A) Directrices de carácter general, pg.4 de la “Introducción”.

**d.b) Referencia expresa al cumplimiento del equilibrio y sostenibilidad financieros.**

El artículo 81.5 de la ley Orgánica 6/2001, de 21 de diciembre, de Universidades, en la nueva redacción dada por el artículo 5.4 del Real Decreto-ley 14/2012, de 20 de abril, de medidas urgentes de racionalización del gasto público en el ámbito educativo, establece:

*“Las Universidades están obligadas a rendir cuentas de su actividad ante el órgano de fiscalización de cuentas de la Comunidad Autónoma, sin perjuicio de las competencias del Tribunal de Cuentas.*

*El presupuesto de cada ejercicio se liquidará en cuanto a la recaudación de derechos y el pago de obligaciones el 31 de diciembre del año natural correspondiente, quedando a cargo de la Tesorería universitaria todos los ingresos y pagos pendientes, según sus respectivas contrataciones.*

*Las Universidades deberán confeccionar la liquidación de su presupuesto antes del primero de marzo del ejercicio siguiente.*

*En caso de liquidación del presupuesto con remanente de tesorería negativo, el Consejo Social deberá proceder en la primera sesión que celebre a la reducción de gastos del nuevo presupuesto por cuantía igual al déficit producido. La expresada reducción solo podrá revocarse por acuerdo de dicho órgano, a propuesta del Rector, previo informe del interventor y autorización del órgano correspondiente de la Comunidad Autónoma, cuando la disponibilidad presupuestaria y la situación de tesorería lo permitiesen”.*

El remanente de tesorería genérico a 31 de diciembre de 2017 de la liquidación presupuestaria de la Universidad de Extremadura del ejercicio 2017 ha resultado negativo, habiendo sido aprobada la mencionada liquidación por el Consejo Social en sesión de 16 de abril de 2018, sobre la base de las medidas adoptadas para la financiación del remanente de tesorería negativo. Con el fin de financiar el déficit aludido, los Presupuestos de la Universidad para el ejercicio 2018 aprobados en sesión del Consejo Social de 30 de mayo de 2018, si bien formalmente equilibrados, presentan un superávit de ingresos a liquidar en el ejercicio respecto a los créditos para gastos del mismo, por importe igual al del remanente de tesorería genérico negativo a 31 de diciembre de 2017 de 1.446.039 euros.

Teniendo en cuenta lo expuesto anteriormente, se declara que se ha cumplido con el objetivo de estabilidad presupuestaria, que conforme al artículo indicado se establece para las universidades en términos de equilibrio financiero.

## **D.1.5 Principios contables y normas de valoración.**

#### **D.1.5. PRINCIPIOS CONTABLES Y NORMAS DE VALORACIÓN**

Los principios y normas de valoración utilizados por la Universidad en la elaboración de los estados financieros correspondientes al ejercicio 2017 (que comprenden el Balance, la Cuenta del resultado económico-patrimonial, el Estado de liquidación del presupuesto y la Memoria) son los establecidos en:

- El Plan General de Contabilidad Pública de la Comunidad Autónoma de Extremadura, aprobado por Orden de 21 de diciembre de 1999, de la Consejería de Economía, Industria y Comercio de la Junta de Extremadura (DOE de 8 de enero de 2000), que es la adaptación del Plan General de Contabilidad Pública, aprobado por Orden 6 de mayo de 1994 del Ministerio de Economía y Hacienda (BOE de 20 de mayo de 1994).
- Los pronunciamientos contenidos en los Documentos (“Principios contables públicos” y otros) de la Comisión de Principios y Normas Contables Públicas, creada por la Intervención General de la Administración del Estado (IGAE).
- Aquella otra normativa específicamente aplicable.

En los siguientes apartados, exponemos los principales criterios y normas de valoración seguidas por la Universidad en la preparación de estos estados financieros, centrándonos fundamentalmente, en aquellos epígrafes que estimamos más relevantes o aquellos respecto a los cuales se ha producido un cambio en dichos criterios con el fin de adaptarlos a los principios contables públicos:

##### **a) Inmovilizaciones materiales**

###### **a.1. Bienes Inmuebles**

Los bienes comprendidos en el inmovilizado material se reflejan por el precio de adquisición o coste de producción. Cuando se trata de bienes adquiridos a título gratuito o que hayan sido recibidos en cesión se toma como precio de adquisición el valor venal de dichos bienes en el momento de la incorporación patrimonial.

Se incorporará al valor del inmovilizado correspondiente el importe de las inversiones adicionales o complementarias que se realicen, valorándose éstas de acuerdo con los criterios establecidos en el párrafo anterior.

El precio de adquisición incluye además, el importe facturado por el vendedor, todos los gastos adicionales que se produzcan hasta su puesta en condiciones de funcionamiento. Los

impuestos indirectos que gravan los elementos del inmovilizado material sólo se incluirán en el precio de adquisición cuando no sean recuperables directamente de la Hacienda Pública.

Las amortizaciones se calculan linealmente en función de las siguientes vidas útiles:

<b>INMOVILIZACIONES MATERIALES</b>	<b>AÑOS</b>
Construcciones (Obra civil)	100
Instal. técnicas	20
Maquinaria	10
Utillaje	20
Mobiliario	10
Equipos para procesos de información	5
Elementos de transporte	14
Otro inmovilizado material	5

Las mejoras en bienes existentes que suponen un aumento de su capacidad, productividad o alargamiento de su vida útil de los activos son capitalizadas. Los gastos de mantenimiento y conservación se cargan a resultados en el momento en que se producen. En su caso, las bajas y enajenaciones se reflejan contablemente mediante la eliminación del coste del elemento y la amortización acumulada correspondiente.

De conformidad con lo dispuesto en el Plan General de Contabilidad Pública, aprobado mediante Orden EHA/1037/2010, para determinar la vida útil del inmovilizado material, deben tenerse en cuenta, entre otros, los siguientes motivos:

- El uso que la entidad espera realizar del activo. El uso se estima por referencia a la capacidad o rendimiento físico esperado del activo.
- El deterioro natural esperado, que depende de factores operativos tales como el número de turnos de trabajo en los que será usado el bien, el programa de reparaciones y mantenimiento de la entidad, así como el nivel de cuidado y mantenimiento mientras el activo no está siendo dedicado a tareas productivas.
- La obsolescencia técnica derivada de los cambios y mejoras en la producción, o bien de los cambios en la demanda del mercado de los productos o servicios que se obtienen con el activo.
- Los límites legales o restricciones similares sobre el uso del activo, tales como las fechas de caducidad de los contratos de servicio relacionados con el bien.

La Universidad de Extremadura ha establecido sus criterios de amortización de acuerdo con las previsiones establecidas por el Estado en la caracterización del Impuesto de Sociedades, determinando los coeficientes de amortización en función de la naturaleza del gasto:

<b>INMOVILIZACIONES MATERIALES</b>	<b>% AMORTIZACIÓN</b>
Aplicaciones Informáticas	33%
Maquinaria	5%
Utillaje	5%
Mobiliario y enseres	10%
Equipos para procesos de información	20%
Elementos de transporte	7%
Otro inmovilizado	20%

Del análisis de la ejecución de las diversas partidas de gastos correspondientes al ejercicio 2017 se comprueba que, de las inversiones realizadas por la Universidad de Extremadura en ejecución de créditos dotados en el programa de Investigación Científica respecto de la total, la práctica totalidad de gastos incluidos en la cuenta 223 (Maquinaria) son financiados con cargo a fondos finalistas:

<b>Cuenta</b>	<b>Descripción</b>	<b>Gasto Total</b>	<b>Investigación</b>	<b>% Investigación</b>
215	Aplicaciones Informáticas	36.312,84	13.871,51	38,20%
221	Construcciones	0,00		
222	Instalaciones Técnicas	1.639.478,51	26.249,35	1,60%
<b>223</b>	<b>Maquinaria</b>	<b>1.976.043,12</b>	<b>1.896.987,75</b>	<b>96,00%</b>
224	Utillaje	59.573,34	20.986,29	35,23%
226	Mobiliario y enseres	319.951,42	33.820,47	10,57%
227	Equipos para procesos de información	852.995,26	314.969,45	36,93%
228	Elementos de transporte	0,00		
229	Otro Inmovilizado	177.851,71		
		5.062.206,20	2.306.884,82	

Respecto de los créditos dotados en el programa de Investigación Científica (541A) resaltar que se trata de inversiones con financiación afectada al desarrollo de programas y/o proyectos de investigación así como prestaciones de servicios amparadas por lo dispuesto en el artículo 83 de la Ley Orgánica de Universidades.

Este tipo de actuaciones se significan por estar inequívocamente ligadas a la consecución de objetivos previamente determinados disponiendo de plazos de ejecución delimitados en los propios instrumentos de financiación e implicando que los activos adquiridos en su ejecución estén inequívocamente vinculados a la generación de efectos en breves periodos de tiempo.

Por otro lado, es necesario destacar las características del material adquirido bajo la rúbrica 223 (Maquinaria) que presentan como rasgo distintivo de su naturaleza eminentemente tecnológica el estar sometidos a criterios de obsolescencia muy diferentes a los establecidos para el equipamiento asociado a la docencia. En este sentido, la regulación recogida en el artículo 12 de la Ley 27/2014, de 27 de noviembre, del Impuesto de Sociedades, reconoce las particularidades que presentan las actividades de investigación y desarrollo al señalar la posibilidad de libre amortización de los elementos del inmovilizado a ellas asociados.

Por todos estos motivos, en el ejercicio 2017 la Universidad de Extremadura ha estimado conveniente modificar el criterio de amortización asociado a la cuenta 223 (Maquinaria), pasando a determinar su depreciación a partir de una estimación de vida útil de 10 años y aplicando por tanto un porcentaje del 10% en su amortización.

Esta modificación de la vida útil ha supuesto la corrección de la amortización acumulada de dichos elementos de inmovilizado registrando en el apartado de Gastos y Pérdidas de otros ejercicios un importe de 14.613.105,40 euros por dicho concepto.

#### Antecedentes

En el ejercicio 2013 la Universidad realizó los ajustes oportunos para la completa regularización en las Cuentas Anuales del inventario de bienes inmuebles que afectan a las rúbricas 220 (Terrenos y bienes naturales), 221 (Construcciones, obra civil) y 222 (Instalaciones técnicas), tomando como base el trabajo realizado por una empresa tasadora independiente, consistente en la adecuación de la valoración de este inventario a los principios contables públicos (precio de adquisición o coste)<sup>2</sup> a la distinción en el epígrafe de construcciones entre obra civil e instalaciones técnicas, con el fin de poder aplicar a cada uno de ellos los correspondientes coeficientes de amortización para obtener la amortización acumulada de los mismos.

---

<sup>2</sup> De acuerdo con la aplicación de los principios contables públicos, los bienes adquiridos a título oneroso deben registrarse por el precio de adquisición, mientras que los bienes cedidos o adscritos recibidos se deben registrar, respectivamente, por el valor venal en el momento de la cesión y por el valor neto contable por el que figuraba en la contabilidad del sujeto adscribiente.



<b>Cuenta/Concepto</b>	<b>31/12/2015</b>	<b>Altas</b>	<b>Bajas</b>	<b>Reclasif.</b>	<b>31/12/2016</b>
220- Terrenos y bienes naturales	20.226.181	-	-	-	20.226.181
2216- Otros edificios	149.681.522	145.811	(246.420)	84.857	149.665.770
2217- Construcciones en curso	89.087	-	-	(89.087)	0
2221- Instalaciones técnicas regularizadas	59.681.243	1.291.653	(78.752)	4.230	60.898.374
<b>Total Coste</b>	<b>229.678.033</b>	<b>1.437.463</b>	<b>(325.171)</b>	<b>-</b>	<b>230.790.325</b>

<b>Cuenta/Concepto</b>	<b>31/12/2015</b>	<b>Altas</b>	<b>Bajas</b>	<b>Reclasif.</b>	<b>31/12/2016</b>
2821- Amortización Acumulada Obra Civil	(23.173.368)	(1.496.984)	35.632	-	(24.634.720)
2822- Amortización Acumulada Instalaciones	(33.342.262)	(3.226.594)	54.471	-	(36.514.384)
<b>Total Amortización Acumulada</b>	<b>(56.515.630)</b>	<b>(4.723.578)</b>	<b>90.104</b>	<b>-</b>	<b>(61.149.104)</b>
<b>Valor neto Contable</b>	<b>173.162.404</b>	<b>(3.286.115)</b>	<b>(235.068)</b>	<b>-</b>	<b>169.641.221</b>

Por lo que respecta al ejercicio anterior 2016, los terrenos están registrados (precio de coste) en el balance adjunto a 31 de diciembre de 2016 por 20.226.181 euros, las construcciones por 149.665.770 euros (con una amortización acumulada de 24.634.720 euros), las Instalaciones Técnicas por 60.898.374 euros (la amortización acumulada de 36.514.384 euros), resultando un valor contable neto al cierre del ejercicio 2016 de 169.641.221 euros.

## Ejercicio 2017

Cuenta/Concepto	31/12/2016	Altas	Bajas	Reclasif.	31/12/2017
220- Terrenos y bienes naturales	20.226.181	-	-	-	20.226.181
2216- Otros edificios	149.665.770	-	-	-	149.665.770
2217- Construcciones en curso	0	6.879	-	-	6.879
2221- Instalaciones técnicas regularizadas	60.898.374	1.639.479	-	-	62.537.853
<b>Total Coste</b>	<b>230.790.325</b>	<b>1.646.358</b>	-	-	<b>232.436.683</b>

Cuenta/Concepto	31/12/2016	Altas	Bajas	Reclasif.	31/12/2017
2921- Amortización Acumulada Obra Civil	(24.634.720)	(1.496.731)	-	-	(26.131.451)
2922- Amortización Acumulada Instalaciones	(36.514.384)	(3.240.318)	-	-	(39.754.702)
<b>Total Amortización Acumulada</b>	<b>(61.149.104)</b>	<b>(4.737.049)</b>	-	-	<b>(65.886.153)</b>
<b>Valor neto Contable</b>	<b>169.641.221</b>	<b>(3.090.691)</b>	-	-	<b>166.550.530</b>

Por lo que respecta al ejercicio 2017, los terrenos están registrados (precio de coste) en el balance adjunto a 31 de diciembre de 2017 por 20.226.181 euros, las construcciones por 149.665.770 euros (con una amortización acumulada de 26.131.451 euros), las construcciones en curso por 6.879 euros, las Instalaciones Técnicas por 62.537.853 euros (la amortización acumulada de 39.754.702 euros), resultando un valor contable neto al cierre del ejercicio 2017 de 166.550.530 euros.

### a.2) Bienes muebles

#### Antecedentes

En el ejercicio 2013 la Universidad reflejó los ajustes efectuados relativos a la conciliación de los epígrafes correspondientes a los bienes muebles, con la información registrada a 31 de diciembre de 2013 en el nuevo módulo de gestión de inventario.

Los ajustes realizados supusieron que los bienes muebles quedarán valorados en el balance a 31 de diciembre de 2013 en 122.700.521,94 euros, resultando tras deducir la amortización acumulada de 87.217.593,60 euros, un valor contable neto a finales del ejercicio 35.482.928,34 euros. Los ajustes se realizaron contra el patrimonio de la Universidad.

En definitiva, significaron una reducción global del valor neto registrado a 31 de diciembre de 2013 para la totalidad de los bienes muebles de 48.238.040,41 euros.

Esta regularización fue posible gracias a la implantación en 2013 del módulo de gestión de inventario, impulsado desde la Gerencia, integrado en el sistema económico y contable de la Universidad (Universitas XXI).

Tras efectuar la carga de datos procedente del antiguo sistema informático de inventario de bienes muebles, el nuevo módulo al proporcionar, entre otras utilidades, el cálculo de las amortizaciones acumuladas, permitió realizar una primera depuración de dicho inventario, posibilitando que pudiera llevarse a cabo, la regularización y ajustes señalados en el Balance y en la Cuenta del Resultado Económico-patrimonial de las Cuentas Anuales del ejercicio 2013.

Por lo que respecta al ejercicio anterior 2016, los bienes muebles estaban valorados en el balance adjunto en 142.565.732 euros, resultando tras deducir la amortización acumulada de 100.387.485 euros, un valor contable neto a finales del ejercicio de 42.178.247 euros.

Cuenta	Concepto	31/12/2015	Altas	Bajas	Reclasif.	31/12/2016
223	Maquinaria.	72.803.384	828.668	(26.822)	-	73.605.230
224	Utillaje.	753.213	32.616	-	-	785.830
226	Mobiliario.	23.758.438	347.876	(62.948)	-	24.043.365
227	Equipos para procesos de información.	31.709.995	830.062	(165.364)	-	32.374.694
228	Elementos de transporte.	738.923	11.308	(5.034)	-	745.197
2299	Otro inmovilizado material.	10.361.099	-	-	-	10.361.099
2290	Fondos bibliográficos. Libros	300.536	174.900	-	-	475.436
2291	Fondos bibliográficos. Revistas	117.137	57.745	-	-	174.882
	<b>Total coste</b>	<b>140.542.725</b>	<b>2.283.174</b>	<b>(260.167)</b>		<b>142.565.732</b>

Cuenta	Concepto	31/12/2015	Altas	Bajas	Reclasif.	31/12/2016
2823	Amortización Acumulada Maquinaria	(35.903.220)	(3.054.515)	7.359	-	(38.950.376)
2824	Amortización Acumulada Utilillaje	(450.560)	(27.599)	-	-	(478.159)
2826	Amortización Acumulada Mobiliario	(19.364.327)	(687.183)	61.764	-	(19.989.746)
2827	Amortización Acumulada Equipos	(29.297.930)	(857.196)	164.629	-	(29.990.496)
2828	Amortización Acumulada Elementos de Transporte	(572.087)	(24.845)	5.034	-	(591.898)
2829	Amortización Acumulada Otro Inmovilizado Material	(10.221.914)	(164.895)	-	-	(10.386.809)

	<b>Total Amortización acumulada</b>	<b>(95.810.038)</b>	<b>(4.816.233)</b>	<b>238.786</b>	<b>-</b>	<b>(100.387.485)</b>
	<b>Valor neto Contable</b>	<b>44.732.687</b>	<b>(2.533.059)</b>	<b>(21.382)</b>	<b>-</b>	<b>42.178.247</b>

### Ejercicio 2017

Por lo que respecta al ejercicio 2017, los bienes muebles están valorados en el balance adjunto en 141.141.875 euros, resultando tras deducir la amortización acumulada de 116.620.044 euros, un valor contable neto a finales del ejercicio de 24.521.831 euros.

Cuenta	Concepto	31/12/2016	Altas	Bajas	Reclasif.	31/12/2017
223	Maquinaria.	73.605.230	1.976.043	(2.762.348)	-	72.818.925
224	Utilillaje.	785.830	59.573	-	-	845.403
226	Mobiliario.	24.043.365	319.951	(31.652)	-	24.331.664
227	Equipos para procesos de información.	32.374.694	852.995	(2.002.875)	-	31.224.814
228	Elementos de transporte.	745.197	-	(13.396)	-	731.801
2299	Otro inmovilizado material	10.361.099	-	-	-	10.361.099
2290	Fondos bibliográficos. Libros	475.435	120.941	-	-	596.376
2291	Fondos bibliográficos. Revistas	174.882	56.911	-	-	231.793
	<b>Total coste</b>	<b>142.565.732</b>	<b>3.386.414</b>	<b>(4.810.271)</b>	<b>-</b>	<b>141.141.875</b>

Cuenta	Concepto	31/12/2016	Altas	Bajas	Reclasif.	31/12/2017
2823	Amortización Acumulada Maquinaria	(38.950.376)	(18.186.759)	1.679.996	-	(55.457.139)
2824	Amortización Acumulada Utillaje	(478.159)	(28.693)	-	-	(506.852)
2826	Amortización Acumulada Mobiliario	(19.989.746)	(674.115)	31.652	-	(20.632.209)
2827	Amortización Acumulada Equipos Procesos de Información	(29.990.496)	(848.856)	2.001.908	-	(28.837.444)
2828	Amortización Acumulada Elementos de Transporte	(591.898)	(22.904)	13.396	-	(601.406)
2829	Amortización Acumulada Otro Inmovilizado Material	(10.386.809)	(198.185)	-	-	(10.584.994)
	<b>Total Amortización acumulada</b>	<b>(100.387.484)</b>	<b>(19.959.512)</b>	<b>3.726.952</b>	<b>-</b>	<b>(116.620.044)</b>

	Valor neto Contable	42.178.247	(16.573.098)	(1.083.318)	-	24.521.831
--	---------------------	------------	--------------	-------------	---	------------

Nota: Dentro de las bajas, hay parte que va por pérdidas procedentes del inmovilizado y parte que va por la línea de gastos y pérdidas de otros ejercicios. Dentro de la amortización, parte es amortización del ejercicio (5.346.406 euros) y parte es amortización del ejercicio anterior (14.613.106).

Todo ello sin perjuicio, del posible ajuste que, en su caso, pudiera derivarse de la comprobación física y documental de los distintos elementos que componían la información existente en el nuevo sistema a 31 de diciembre de 2013, cuando le sea posible a la Universidad afrontar los trabajos correspondientes a dichas actuaciones.

En el ejercicio 2015, se dictó la Instrucción 2/2015, de 23 de Julio, de la Gerencia de la Universidad de Extremadura, por la que se dictaron las normas sobre el procedimiento para la gestión del inventario de la misma (bienes muebles e inmuebles), a raíz de la implantación del componente correspondiente del sistema Universitas XXI-Económico.

#### b) Inmovilizado Inmaterial

El inmovilizado inmaterial recoge el importe del valor neto contable del epígrafe “Aplicaciones informáticas” por importe 100.518,05 euros (154.120,19 euros en 2016).

#### c) Inversiones financieras permanentes

Se consideran inversiones financieras permanentes, las inversiones a largo plazo en derechos sobre el capital de otras entidades. Estos títulos se valorarán en general por su precio de adquisición en el momento de la suscripción o compra, entendiéndose por precio de adquisición el total satisfecho o que deba satisfacerse por la adquisición, incluidos los gastos inherentes a la operación.

No obstante, cuando el precio de adquisición sea superior al importe que resulte de aplicar criterios valorativos racionales admitidos en la práctica, se dotará la correspondiente provisión por la diferencia existente. En el caso de participaciones en capital que tengan el carácter de permanentes, y que supongan un porcentaje significativo de participación, la dotación de provisiones se realizará atendiendo a la evolución de los fondos propios de la sociedad participada, las cuales no tendrán aplicación presupuestaria.

El saldo de esta partida del balance a 31 de diciembre de 2017, 26.930,00 euros (26.930,00 euros en 2016), incluye la inversión en el capital de la empresa Portal Universia S.A. por 26.930 euros, como consecuencia de una cesión gratuita de acciones recibida en el ejercicio 2000.

#### **d) Inversiones financieras temporales**

El saldo del epígrafe "Inversiones financieras temporales" a 31 de diciembre de 2017, refleja el saldo de la imposición a plazo fijo que la Universidad mantiene desde el 5 de Julio de 1986 en la entidad "Caja de Extremadura (Liberbank)", por importe de 104.914,18 euros (mismo importe en 2016), que se corresponde con el saldo del legado que D. Diego Castillo Iglesias dejó a la Universidad.

Los intereses que anualmente genera la citada cuenta a plazo, son anualmente aplicados y contabilizados en el concepto del presupuesto de ingresos 520.01 (Intereses cuenta legado "Manuel Castillo").

Concretamente, los intereses devengados por dicha cuenta aplicados y contabilizados en el concepto del presupuesto de ingresos 520.01 en el ejercicio 2017 han ascendido al importe de 10,48 euros.

#### **e) Deudores por operaciones de tráfico y otras deudas no comerciales**

Los saldos deudores y acreedores por operaciones de tráfico se registran por su valor nominal. La Universidad procede a constituir las correspondientes provisiones con cargo al epígrafe "Variación de provisiones y pérdidas de créditos incobrables" de la cuenta del resultado económico-patrimonial, para hacer frente al riesgo de insolvencia de sus clientes y deudores, con criterio individualizado de los mismos.

Las deudas no comerciales se registran por su valor de reembolso.

La clasificación de las deudas entre corto y largo plazo se realiza en función de los vencimientos al cierre del ejercicio, es decir, se consideran como deudas a corto plazo aquellas

con vencimiento igual o inferior a doce meses y como deudas a largo plazo las de vencimiento superior a dicho período.

Un detalle de las cuentas que componen el epígrafe Deudores es el siguiente:

<b>EPÍGRAFES BALANCE</b>	<b>BALANCE 31-12-2016 IMPORTE (EUROS)</b>	<b>BALANCE 31-12-2017 IMPORTE (EUROS)</b>
Deudores presupuestarios	16.747.111,15	22.395.315,17
Deudores no presupuestarios	2.438.456,49	2.598.715,36
Administraciones Públicas	3.385.926,27	1.456.622,95
Otros deudores	2.260.270,52	36.951,20
Provisiones	-5.963.984,72	-6.672.652,32
<b>TOTAL DEUDORES</b>	<b>18.867.779,71</b>	<b>19.814.952,36</b>

#### Deudores presupuestarios

El desglose de este epígrafe por años de generación de la deuda pendiente a 31 de diciembre de 2016 y a 31 de diciembre de 2017 es el siguiente:

<b>Deudores presupuestarios</b>	<b>Provisión Insolvencias 31-12-2016</b>			
<b>Ejercicios</b>	<b>Deudores (euros)</b>	<b>Deudores presupuestarios (euros)</b>	<b>Deudores no ptarios (IVA repercutido asociado) €</b>	<b>Total provisión (euros)</b>
2006	806.241,99	806.241,99	-	806.241,99
2007	296.799,66	296.799,66	-	296.799,66
2008	120,77	120,77	-	120,77
2009	417.494,86	417.494,86	13.408,96	430.903,82
2010	250.982,48	250.982,48	10.808,29	261.790,77
2011	272.426,81	272.426,81	7.308,01	279.734,82
2012	501.434,59	501.434,59	11.987,68	513.422,27
2013	595.796,03	595.796,03	10.899,94	606.695,97
2014	813.468,91	813.468,91	8.064,80	821.533,71
2015	1.014.403,82	976.003,82	583.667,46	1.559.671,28
<b>Total 1</b>	<b>4.969.169,92</b>	<b>4.930.769,92</b>	<b>646.145,14</b>	<b>5.576.915,06</b>
2016	11.777.941,23	387.069,66	-	387.069,66
<b>Total 2</b>	<b>16.747.111,15</b>	<b>5.317.839,58</b>	<b>646.145,14</b>	<b>5.963.984,72</b>

Ejercicios	Provisión insolvencias 31-12-2017			
	Deudores presupuestarios (euros)	Deudores presupuestarios (euros)	Deudores no ptaarios (IVA repercutido asociado) €	Total provisión (euros)
2006	806.241,99	806.241,99	-	806.241,99
2007	296.799,66	296.799,66	-	296.799,66
2008	120,77	120,77	-	120,77
2009	417.494,86	417.494,86	13.408,96	430.903,82
2010	250.982,48	250.982,48	10.808,29	261.790,77
2011	269.426,81	269.426,81	7.308,01	276.734,82
2012	462.775,49	462.775,49	11.987,68	474.763,17
2013	595.796,03	595.796,03	10.899,94	606.695,97
2014	779.553,14	779.553,14	8.064,80	787.617,94
2015	666.304,64	666.304,64	583.142,46	1.249.447,10
2016	1.106.297,25	1.092.542,15	41.678,29	1.134.220,44
<b>Total 1</b>	<b>5.651.793,12</b>	<b>5.638.038,02</b>	<b>687.298,43</b>	<b>6.325.336,45</b>
2017	16.743.522,05	347.315,87	-	347.315,87
<b>Total 2</b>	<b>22.395.315,17</b>	<b>5.985.353,89</b>	<b>687.298,43</b>	<b>6.672.652,32</b>

Hasta el ejercicio 2012, la universidad provisionaba los saldos de deudores presupuestarios de antigüedad superior a cuatro años<sup>3</sup>, así como otros más recientes respecto de los que existieran dudas razonables sobre su cobro.

Con el fin de minimizar los riesgos, en el ejercicio 2013, la Universidad adoptó por primera vez el criterio general de provisionar la totalidad de los deudores presupuestarios correspondientes a ejercicios cerrados<sup>4</sup>, criterio que se ha mantenido en 2014, 2015, 2016 y 2017.

Se exceptúan, no obstante, aquellos saldos para los que no exista duda razonable sobre su cobro, bien porque se tenga constancia del reconocimiento del mismo por parte del deudor o por haber sido cobrados antes de la fecha límite de elaboración de la liquidación de los presupuestos<sup>5</sup>.

<sup>3</sup> Plazo teórico de prescripción para las deudas de derecho público.

<sup>4</sup> Se sigue así el criterio de los auditores externos privados.

<sup>5</sup> El 1 de marzo, según establece el artículo 81, apartado 5, de la Ley Orgánica 6/2001, de 21 de diciembre, de Universidades, en la nueva redacción producida por virtud del Real Decreto-ley 14/2012, de 20 de abril, de medidas urgentes de racionalización del gasto público en el ámbito educativo.



La Universidad también ha provisionado determinados saldos del ejercicio corriente por considerar dudoso su cobro<sup>6</sup>.

Con este criterio general, la dotación del ejercicio 2017 a la provisión para insolvencias ha ascendido al importe de 1.094.466,65 euros, registrados como gastos en la Cuenta del resultado económico-patrimonial, produciéndose también una reversión por importe de 385.799,05 euros registrados como ingresos, siendo el importe consignado en el epígrafe “provisiones” del Balance de 6.672.652,32 euros, que se muestra disminuyendo el saldo de Deudores de la Universidad.

En el ámbito presupuestario, este importe de la provisión registrada, 6.672.652,32 euros, se ha deducido, asimismo, del remanente de tesorería, tal y como establece la normativa presupuestaria aplicable.

#### Deudores no presupuestarios

El saldo de deudores no presupuestarios a 31 de diciembre de 2017, 4.092.289,51 de euros, corresponde, fundamentalmente, a Deudores a corto plazo por aplazamiento y fraccionamiento (1.953.898,16 euros), a Hacienda Pública deudora por IVA (1.456.622,95 euros), saldos deudores por IVA repercutido (316.729,99 euros) y otros deudores no presupuestarios (365.038,41 euros).

El saldo registrado en el balance adjunto de la cuenta 443 “Deudores a corto plazo por aplazamiento y fraccionamiento” (1.953.898,16 euros), corresponde a los plazos 7º, 8º, 9º y 10º de la matrícula del curso 2017-2018, con vencimiento en el ejercicio 2018. El Decreto 106/2017, de 11 julio (DOE de 12 de julio de 2017), por el que se fijan los precios públicos de enseñanzas conducentes a la obtención de títulos oficiales en la Universidad de Extremadura para el curso académico 2017-2018, modificó en materia de plazos, la sistemática de aplazamientos que el anterior Decreto 127/2016 tenía establecido para el pago de los precios públicos de matrícula del curso, ofreciendo la posibilidad de que los alumnos puedan fraccionar el pago en diez plazos: seis de ellos con vencimiento dentro del ejercicio 2017 y otros cuatro con vencimiento en 2018 (el 7º plazo, entre el 1 y el 15 de enero de 2018, el 8º plazo, entre el 1 y el 15 de febrero, el 9º plazo, entre el 1 y el 15 de marzo y el 10º plazo, entre el 1 y el 15 del mes de abril).

<sup>6</sup> 347.315,87 euros correspondientes a la Junta de Extremadura en concepto de compensación de exenciones o bonificaciones de precios públicos de matrícula de enseñanza oficial, respecto de los que la administración autonómica no tiene reconocida la correlativa obligación. De acuerdo con el principio de presupuesto bruto, la universidad presupuesta y reconoce los derechos correspondientes a estas exenciones que deben ser compensadas conforme a la normativa de aplicación.

Hasta el curso 2013/2014 existió el fraccionamiento en dos plazos (ambos dentro del ejercicio corriente). En el curso 2014/2015 se amplió a cinco plazos (tres con vencimiento en el ejercicio corriente y dos en el siguiente). En el curso 2015/2016 se amplió a seis plazos (cuatro con vencimiento en el ejercicio corriente y dos en el siguiente). En el curso 2017/2018 se amplió a diez plazos (seis con vencimiento en el ejercicio corriente y cuatro en el siguiente).

Respecto al ámbito presupuestario debe señalarse que el saldo de la cuenta 443 “Deudores a corto plazo por aplazamiento y fraccionamiento” (1.953.898,16 euros) no forma parte del remanente de tesorería al 31 de diciembre de 2017, al no constituir un componente del mismo conforme a la normativa contable de aplicación. El apartado 3.2. Remanente de Tesorería, del contenido de la Memoria del Plan General de Contabilidad Pública de la Comunidad Autónoma de Extremadura establece que son componentes del remanente de tesorería, entre otros, “el importe total de los derechos pendientes de cobro correspondientes a cuentas de deudores que, de acuerdo con la normativa vigente, son no presupuestarios y tampoco lo serán en el momento de su vencimiento”. En este caso, el saldo de la cuenta 443 se convertirá en presupuestario en el ejercicio en que se produzca su vencimiento (2018), por lo que no cabe considerarlo como componente del remanente de tesorería al 31 de diciembre de 2017.

#### f) Tesorería

El desglose de la tesorería correspondiente a cuentas centralizadas por entidad bancaria a 31 de diciembre de 2016 y a 31 de diciembre de 2017, es el siguiente:

Entidad	31/12/2016 (Euros)
Liberbank	144.424,13
Banco Santander	8.554.672,37
<b>Total</b>	<b>8.699.096,50</b>

Entidad	31/12/2017 (Euros)
Liberbank (Caja Extremadura)	536.491,07
Banco de Santander	11.468.630,49
<b>Total</b>	<b>12.005.121,56</b>

Las cuentas descentralizadas de ingreso presentan un saldo de 0 euros a 31 de diciembre de 2017 (al igual que en 2016<sup>7</sup>) lo que supone el reflejo de los saldos bancarios que tuvieran a esa fecha tanto en la contabilidad económico-patrimonial como en la presupuestaria.

**g) Provisiones para riesgos y gastos**

La Universidad tiene contraído un compromiso con su personal de administración y servicios (PAS) en concepto de premio de jubilación en virtud del art. 81 del II Acuerdo Regulador de las condiciones de trabajo del PAS funcionario y el art. 104 del I Convenio Colectivo del PAS laboral. En el ejercicio 2017 la Universidad ha dotado la oportuna provisión, registrada en la cuenta del Balance 142 "Provisión para responsabilidades" por importe de 604.479,24 euros (1.432.223,00 euros en 2016), basándose en el estudio actuarial realizado por un profesional independiente, siendo el saldo de la mencionada cuenta de 8.061.839,01 euros en 2017 (7.457.359,77 euros en 2016).

**h) Acreedores a corto plazo**

Un detalle por grupos de cuentas de este epígrafe es el siguiente:

EPÍGRAFE	BALANCE 31-12-2016 IMPORTE (EUROS)	BALANCE 31-12-2017 IMPORTE (EUROS)
III.1. Acreedores presupuestarios	2.961.308,21	3.254.073,85
III.2. Acreedores no presupuestarios	953.860,33	1.073.182,29
III.4. Administraciones Públicas	2.532.983,98	2.523.785,27
III.5. Otros acreedores	733.661,39	665.109,87
IV. Ajustes por periodificación	11.237.524,30	10.844.742,27
<b>TOTAL ACREEDORES</b>	<b>18.419.338,21</b>	<b>18.360.893,55</b>

Como aspectos a destacar señalamos los siguientes:

**h.1.)** El importe del subepígrafe "Acreedores presupuestarios", incluye el saldo de la cuenta 409 "Acreedores por gastos pendientes de aplicar a presupuesto" por importe de 86.025,59 euros (241.877,04 euros en 2016), referido a los gastos presupuestarios realizados en el ejercicio 2017 que van a ser objeto de imputación al Presupuesto del ejercicio siguiente<sup>8</sup>.

<sup>7</sup> Con la excepción del saldo en una de las cuentas por un importe global de 472,30 euros.

<sup>8</sup> La imputación de estos gastos al presupuesto del ejercicio siguiente supone una excepción al "principio de anualidad presupuestaria", y se realiza excepcionalmente cumpliendo los requisitos legalmente exigidos.

Dicho saldo representa el pasivo registrado como consecuencia del ajuste para la correcta contabilización de estos gastos en la mencionada cuenta 409<sup>9</sup>.

En el ámbito presupuestario, este saldo se ha incorporado, como componente negativo, en el “Estado del remanente de tesorería” con el fin de obtener la estimación correcta del *remanente de tesorería genérico* al cierre del ejercicio 2017.

**h.2)** El importe del subepígrafe “Acreedores no presupuestarios”, incluye el saldo de la cuenta 411 “Acreedores por periodificación de gastos presupuestarios” por importe de 796.621,06 euros (787.848,10 euros en 2016), que muestra el pasivo registrado por el ajuste por periodificación de pagas extraordinarias devengadas y no abonadas a los empleados<sup>10</sup>.

**h.3)** El saldo del subepígrafe “Ajustes por periodificación”, 10.844.742,27 euros (11.237.524,30 euros en 2016), corresponde en su totalidad al reconocimiento del pasivo como consecuencia de los ajustes por periodificación por la parte de los ingresos de matrícula y de investigación correspondientes a servicios no ejecutados en 2017<sup>11</sup>.

#### **i) Ingresos y gastos**

La contabilización de los ingresos y gastos de la cuenta del resultado económico-patrimonial, requiere el seguimiento de los principios contables de *devengo y registro*, lo que implica que la imputación se realice en función de la corriente real de bienes y servicios que los mismos representan, con independencia del momento en que se produce la corriente monetaria o financiera derivada de ellos, y que los hechos económicos se registran cuando nacen efectivamente los derechos y obligaciones que los mismos originan.

Las subvenciones y transferencias corrientes y de capital se imputan a resultados cuando se produce el incremento asociado de un activo, que se materializa en un incremento de tesorería o de otro elemento patrimonial si la entrega es en especie. No obstante, se puede reconocer el derecho con anterioridad si se conoce de forma cierta que el ente concedente ha dictado el acto de reconocimiento de su correlativa obligación.

En cuanto al criterio de imputación de la financiación recibida y vinculada a proyectos de investigación, títulos propios y otros ingresos específicos se reconoce únicamente el ingreso correspondiente a los gastos incurridos, periodificándose el resto del importe no consumido.

---

<sup>9</sup> Véase el apartado i.4) del texto.

<sup>10</sup> Véase el apartado i.1) del texto.

<sup>11</sup> Véanse los apartados i.2) e i.3) del texto.

En cumplimiento de los principios mencionados, se han llevado a cabo los ajustes por periodificación necesarios para que el Balance y la Cuenta del resultado económico-patrimonial reflejen la imagen fiel de la situación económico-patrimonial de la Universidad. Estos ajustes son los siguientes:

**i.1) Ajustes por periodificación de pagas extraordinarias** (gastos devengados y no realizados): el correspondiente a la provisión por las pagas extraordinarias devengadas y no cobradas por los empleados, reconociendo en el pasivo del balance (cuenta 411 "Acreedores por periodificación de gastos presupuestarios") las obligaciones contraídas en el ejercicio 2017 por importe total de 796.621,06 euros (787.848,10 euros en 2016), con contrapartida en gastos de la Cuenta del resultado económico-patrimonial (cuenta 640 "sueldos y salarios").

Simultáneamente, por el importe de 787.848,10 euros, se ha procedido a la regularización de la provisión (efectuado en el ejercicio anterior) por el abono en 2017 de las pagas extras devengadas en el ejercicio anterior, mediante el ajuste consistente en una disminución del saldo de la cuenta 411 "Acreedores por periodificación de gastos presupuestarios".

**i.2) Ajustes por periodificación de ingresos de matrícula** (ingresos realizados y no devengados): el ajuste correspondiente a los ingresos de matrícula por prestación de servicios académicos y otros, reconociendo en el pasivo del balance (cuenta 485 "Ingresos anticipados" del epígrafe "Ajustes por periodificación"), la parte de los ingresos correspondientes a los servicios pendientes de ejecución en el ejercicio 2017 por importe de 6.661.835,80 euros (7.974.100,00 euros en 2016), con efecto de menores ingresos de la Cuenta del resultado económico patrimonial (cuenta 741 "Precios públicos por prestación de servicios o realización de actividades").

Simultáneamente, por el importe de 7.974.100,00 euros se ha procedido a la regularización de los ingresos anticipados de 2017, periodificados en 2016, mediante el ajuste consistente en una disminución del saldo de la cuenta 485 "Ingresos anticipados" del epígrafe "Ajustes por periodificación"

**i.3) Ajustes por periodificación de ingresos de investigación** (ingresos realizados y no devengados): el ajuste correspondiente a los ingresos de los contratos de investigación celebrados al amparo del art. 83 de la Ley Orgánica de Universidades, reconociendo en el pasivo del balance (cuenta 485 "Ingresos anticipados" del epígrafe "Ajustes por periodificación"), la parte de los ingresos correspondientes a servicios pendientes de ejecución en el ejercicio 2017 por importe de 4.182.906,47 euros (3.263.424,30 euros en

2016), con efecto de menores ingresos de la Cuenta del resultado económico patrimonial (cuenta 741 "Precios públicos por prestación de servicios o realización de actividades").

Simultáneamente, por el importe de 3.263.424,30 euros se ha procedido a la regularización de los ingresos anticipados de 2017, periodificados en 2016, mediante el ajuste consistente en una disminución del saldo de la cuenta 485 "Ingresos anticipados" del epígrafe "Ajustes por periodificación".

**i.4) Otros ajustes:** Por otro lado, también se ha llevado a cabo el ajuste relativo a los gastos presupuestarios realizados en el ejercicio 2017 que van a ser objeto de imputación al presupuesto del ejercicio siguiente, reconociendo en el pasivo del balance (cuenta 409 "Acreedores por gastos pendientes de aplicar al presupuesto") las obligaciones contratadas en el ejercicio 2017 por importe de 86.025,59 euros (241.877,04 euros en 2016), con contrapartida en cuentas del grupo 2 "Inmovilizado" del balance o 6 "Gastos" de la Cuenta del resultado económico-patrimonial, en función de la naturaleza de los mismos.

Previamente, por el importe de 241.877,04 euros se procedió a la regularización relativa a los gastos presupuestarios realizados en el ejercicio 2016 que han sido objeto de imputación al presupuesto de 2017, mediante el ajuste consistente en una disminución del saldo de la cuenta 409 "Acreedores por gastos pendientes de aplicar al presupuesto" con contrapartida en cuentas del grupo 2 "Inmovilizado" del balance o 6 "Gastos" de la Cuenta del resultado económico-patrimonial, en función de la naturaleza de los mismos, por dicho importe.

#### **j) Estado de liquidación del presupuesto**

Los principios contables aplicados al estado de liquidación del presupuesto son los siguientes:

##### **a) Reconocimiento de derechos y obligaciones presupuestarios**

Los derechos y obligaciones se registran contablemente en el momento en que unos y otros son exigibles jurídicamente, independientemente del momento del cobro o del pago. A continuación se da un mayor detalle sobre la aplicación de este principio:

*Tasas y otros ingresos.* Los precios públicos recogen los derechos de matrícula de titulaciones oficiales liquidados correspondientes a los cursos académicos 2016-17 y 2017-18. También se han recogido los ingresos procedentes de expediciones de títulos y pruebas de

acceso a la Universidad. Los ingresos por compensación de exenciones de matrículas de alumnos becarios se realizan en función de los libramientos realizados o comunicados por el Ministerio antes del cierre definitivo de las Cuentas Anuales (resto del curso 2016-17 y anticipo a cuenta del curso 2017-18).

De la misma forma, se incluyen en este capítulo los importes de los convenios, contratos, prestaciones de servicios y cursos firmados al amparo del arto 83 de la L.O.U.

*Transferencias corrientes.* En este capítulo se recogen las transferencias de recursos por parte del Estado, Organismos Autónomos, Comunidad Autónoma y otros entes públicos o privados sin contraprestación directa de la Universidad, que se destinan a financiar operaciones corrientes. Se reconocen como ingresos cuando se conoce la aprobación de las mismas por parte de la entidad otorgante.

*Ingresos patrimoniales.* En este capítulo se incluyen, básicamente, los ingresos financieros obtenidos de las cuentas bancarias que mantiene la Universidad en diversas entidades. Bajo este capítulo se incluyen también las facturaciones llevadas a cabo por las concesiones administrativas y alquileres de bienes inmuebles contratados por terceros, que se reconocen como ingresos en el momento que se emite la correspondiente factura.

*Transferencias de capital.* En este epígrafe se recogen las transferencias de recursos por parte del Estado, Organismos Autónomos, Comunidad Autónoma y otros entes públicos o privados sin contraprestación directa de la Universidad, que se destinan a financiar operaciones de capital. Se reconocen como ingresos cuando se conoce la aprobación de las mismas por parte de la entidad otorgante.

*Activos financieros.* En su caso, el remanente total de tesorería existente al inicio del ejercicio que es utilizado para financiar los gastos del ejercicio corriente, se incorpora al presupuesto definitivo de ingresos vía presupuesto inicial y modificaciones presupuestarias, bajo el capítulo "Activos financieros". Dicho remanente no se incorpora a la liquidación presupuestaria ni por lo tanto se considera cobrado.

Se presenta como remanente de tesorería afectado los ingresos liquidados y no materializados a la fecha de cierre del ejercicio pero que están destinados a la financiación de un proyecto concreto de inversión o gasto, así como aquellos ingresos procedentes de operaciones de capital.

El remanente de tesorería no afectado constituye la parte del remanente total de tesorería no asignado presupuestariamente a un concepto de gasto o inversión.

*Pasivos financieros.* Al cierre del ejercicio se imputa a los capítulos "Pasivos financieros" de los presupuestos de gastos e ingresos el importe de la variación neta producida durante el ejercicio respecto al anterior en los capitales tomados a préstamo.

*Otros derechos y obligaciones no exigibles.* De acuerdo con el principio de reconocimiento de ingresos y gastos antes mencionado y los principios de contabilidad presupuestaria, no se registran como derechos y obligaciones, ingresos y gastos, la periodificación de pagas extraordinarias, de premios de jubilación, así como los intereses a pagar y otras partidas devengadas no vencidas por no considerarse exigibles a la fecha del cierre contable.

*Gastos de personal.* En este epígrafe se contabilizan las retribuciones (básicas, complementarias e incentivos al rendimiento) que percibe el personal de la Universidad: funcionarios, laborales y otros empleados (excepto los que llevan a cabo tareas de investigación, cuyas retribuciones se incluyen en el capítulo "Inversiones reales"), contratados de acuerdo con la legislación vigente. Asimismo se incluyen las cotizaciones a la Seguridad Social a cargo de la Universidad.

Mensualmente se reconoce la obligación de pago correspondiente a la nómina a desembolsar y a la cuota patronal del mes correspondiente. No se periodifican las pagas extras ni las vacaciones devengadas y no disfrutadas al cierre del ejercicio.

*Gastos en bienes corrientes y servicios.* En este apartado se recogen los gastos corrientes de la Universidad para la adquisición de bienes y servicios (arrendamientos, reparaciones y conservación, material diverso, suministros y otros), así como las dietas y gastos de locomoción (indemnizaciones por razón del servicio).

La obligación es reconocida cuando se recibe la factura correspondiente a la adquisición del bien o recepción del servicio (y, en función de la cuantía, teniendo en cuenta el acta de recepción).

*Transferencias corrientes.* En este epígrafe se contabilizan las transferencias concedidas por la Universidad a personas físicas o jurídicas, a través de becas y ayudas universitarias. Se reconocen cuando se otorgan a los perceptores.

*Inversiones reales.* Dentro de este concepto se recogen inversiones relativas a obras de construcción o reforma de edificios, así como gastos destinados a la adquisición de bienes de



naturaleza inventariable necesarios para el funcionamiento operativo de los servicios y aquellos otros gastos destinados a proyectos de investigación científica. Se reconoce el gasto cuando se recibe la correspondiente factura.

Incluye también, para los proyectos de investigación, los gastos del personal dedicados a estas funciones.

#### **b) Reconocimiento de derechos y obligaciones no presupuestarios**

Los derechos a cobrar por operaciones extrapresupuestarias recogen, principalmente, la parte pendiente de cobro correspondiente al Impuesto del Valor Añadido repercutido por la Universidad en la facturación de sus servicios.

Las obligaciones pendientes de pago por operaciones extrapresupuestarias recogen, principalmente, las cuotas retenidas a los trabajadores y pendientes de ingresar a la Hacienda Pública, así como el saldo pendiente en concepto de IVA y las cuotas de la Seguridad Social.

#### **c) Remanente de tesorería**

El remanente de tesorería se obtiene por la diferencia entre los derechos reconocidos netos pendientes de cobro, los fondos líquidos o disponibles y las obligaciones ciertas reconocidas netas y pendientes de pago. Estos derechos y obligaciones pueden tener su origen tanto en operaciones presupuestarias como no presupuestarias.

Se considera remanente de tesorería afectado las desviaciones de financiación positivas, las cuales sólo podrán utilizarse para dar cobertura a los gastos a cuya financiación se encuentren afectados los recursos de los que se derivan tales desviaciones.

La diferencia positiva entre el remanente total y el remanente afectado corresponde a recursos de libre disposición para la financiación de cualquier tipo de gasto y se denomina remanente de tesorería no afectado.

Aquellos saldos pertenecientes a deudores de ejercicios cerrados que integran el remanente genérico se recogen por parte de la Universidad como no disponibles, en tanto no son cobrados del deudor correspondiente.

El remanente de tesorería total existente al inicio del ejercicio se incorpora al presupuesto definitivo de ingresos vía presupuesto inicial y modificaciones presupuestarias y bajo el capítulo "Activos financieros".

**D.1.6 Diferencia entre criterios contables patrimoniales y presupuestarios.  
(Conciliación del resultado presupuestario con el resultado económico-patrimonial)**

#### D.1.6. DIFERENCIAS ENTRE CRITERIOS CONTABLES PATRIMONIALES Y PRESUPUESTARIOS

Como nota diferenciadora de la contabilidad de la Universidad con carácter público respecto de la contabilidad empresarial, debe observarse que, tal y como establece la normativa aplicable, las operaciones de ejecución del Presupuesto que suponen el nacimiento de derechos de cobro y/o de obligaciones de pago siguen un criterio de vencimiento o exigibilidad jurídica, es decir, que los gastos e ingresos que surgen de la ejecución del Presupuesto se imputan, de acuerdo con el procedimiento establecido en cada caso, cuando se dictan los preceptivos actos administrativos. Respecto de las operaciones que afectan al ámbito económico-patrimonial, la Universidad sigue un criterio de devengo puro, realizando, en su caso, los ajustes por periodificación que sean necesarios para cumplir con el principio de devengo y el principio de correlación de ingresos y gastos. En este sentido, la Universidad ha realizado en el ejercicio 2017, los oportunos ajustes por periodificación correspondientes a los ingresos de matrícula y contratos de investigación, por la parte de los mismos correspondientes a servicios no ejecutados, los correspondientes a las pagas extraordinarias devengadas y no abonadas a sus empleados, y los relativos a los gastos pendientes de aplicar a Presupuesto.

Las diferencias fundamentales entre los principios y criterios contables que son de aplicación a la liquidación del Presupuesto y los principios de contabilidad pública generalmente aceptados, entendiéndose por tales el Plan General de Contabilidad Pública y sus adaptaciones sectoriales y los pronunciamientos elaborados por la Comisión de Principios y Normas Contables Públicas, que son aplicables en la elaboración del balance y la cuenta del resultado económico-patrimonial son, básicamente, los siguientes:

1. Las inversiones reales realizadas en el ejercicio, clasificadas como inmovilizado en el balance, se registran como gasto dentro del capítulo 6 del Presupuesto. Asimismo, la amortización del ejercicio según contabilidad patrimonial no es aplicable en la liquidación del Presupuesto.
2. El criterio de imputación presupuestario de los ingresos indica que éstos se deben registrar en el momento de su liquidación, independientemente de su período de devengo, aplicable a la contabilidad patrimonial.
3. Presupuestariamente, los gastos se imputan como obligación en el momento en que ésta se reconoce y existe factura y certificado de recepción de conformidad, independientemente de su período de devengo, el cual es aplicable a la contabilidad patrimonial.
4. Los pasivos financieros se registran en el Presupuesto de ingresos en el momento en el que se reciben, imputándose al Presupuesto de gastos a medida que se producen las devoluciones posteriores. Por otra parte, figuran contabilizados patrimonialmente en el pasivo del balance por su valor de reembolso y a corto o largo plazo, según su vencimiento. La diferencia entre el valor de reembolso y el valor de emisión de las deudas, en el caso de adquisición de inmovilizado, se registra patrimonialmente como gastos a distribuir en varios ejercicios.

5. El remanente líquido de tesorería de un ejercicio puede aparecer como ingresos en presupuestos de ejercicios futuros financiando operaciones de gasto si bien, dada su naturaleza, no implica ingresos reales ni reconocimiento de derechos en el proceso de ejecución presupuestaria.
6. Las anulaciones de derechos presupuestarios de ejercicios cerrados, y los incrementos y disminuciones de acreedores presupuestarios se recogen en el remanente de tesorería en la liquidación del Presupuesto y como resultados extraordinarios en la cuenta del resultado económico-patrimonial.
7. Las provisiones de derechos presupuestarios de ejercicios cerrados se recogen en el remanente de tesorería en la liquidación del Presupuesto, como indisponible, y como variación de provisiones y pérdidas de créditos incobrables en la cuenta del resultado económico-patrimonial.

La conciliación del resultado presupuestario con el resultado según la cuenta económico-patrimonial al 31 de diciembre de 2017 es la siguiente (en euros):

<b>Liquidación del Presupuesto - Resultado presupuestario (Superávit)</b>	<b>5.087.413,66</b>
Inversión en inmovilizado y ganancias en conciliación de saldos	5.147.654,53
Dotaciones a la amortización 2017	-10.173.369,04
Amortización cta 223 ejercicios anteriores	-14.613.105,40
Pérdidas procedentes del inmovilizado (bajas) 2017	-967,98
Pérdidas procedentes del inmovilizado (bajas) ejercicios anteriores	-1.082.353,28
Periodificación de matrículas (netas)	1.312.264,20
Periodificación de ingresos vinculados a la investigación y otros (netos)	-919.482,17
Regularización pagas extras (netas)	-8.772,96
Cuenta 409 - Gastos pendientes de aplicar a presupuesto (ctas grupo 6, neta)	77.281,72
Dotación a la provisión de insolvencias 2017 (cta 694)	-1.094.466,65
Rectif. saldo entrante. Pérdidas por la modif. derchos de pto cerrados (cta 6791) y extrapresupuestarios	-65.847,40
Prov. insolv. ejerc. ant. aplicadas (cta 794) (por cancel. der. ejerc. cerrados y cobros)	385.799,05
Provisiones para riesgos y gastos (cta 645)	-604.479,24
Devoluciones de ingresos reconocidas pendientes de pago	2.467,80
Aplazamiento derechos de matrícula	25.727,39
<b>Contabilidad pública - Resultado económico-patrimonial (Desahorro)</b>	<b>-16.524.235,77</b>

## **D.2 Estado Operativo.**

# UNIVERSIDAD DE EXTREMADURA

## ESTADO OPERATIVO

EJERCICIO 2017 FECHA 31/12/2017

GASTOS PRESUPUESTARIOS		IMPORTE
<b>1</b>		
121A	DIRECCION Y SERV GENERALES DE LA ADMON GRAL, PERSONAL Y PLAN	99.727.761,42
136A	ACCION DE LA UNIVERSIDAD EN EL EXTERIOR. RELACIONES INTERNACIONALES	2.793.396,68
	<b>Total Función 1</b>	<b>102.521.158,10</b>
<b>3</b>		
313E	ACCION SOCIAL EN FAVOR DE FUNCIONARIOS	1.214.186,88
322J	NUEVAS TECNOLOGIAS APLICADAS A LA EDUCACION	373.832,97
322L	CONVERGENCIA EUROPEA, CALIDAD DOCENTE Y CURSOS DE POSTGRADO	1.354.190,00
	<b>Total Función 3</b>	<b>2.942.209,85</b>
<b>4</b>		
422D	ENSEÑANZAS UNIVERSITARIAS	13.940.466,77
423B	SERVICIOS COMPLEMENTARIOS Y AYUDA A LA ENSEÑANZA	2.018.679,78
451P	INFRAESTRUCTURA UNIVERSITARIA	1.608.762,96
	<b>Total Función 4</b>	<b>17.567.909,51</b>
<b>5</b>		
541A	INVESTIGACION CIENTIFICA	17.040.265,38
	<b>Total Función 5</b>	<b>17.040.265,38</b>
<b>TOTAL</b>		<b>140.071.542,84</b>

# UNIVERSIDAD DE EXTREMADURA

## ESTADO OPERATIVO

EJERCICIO 2017 FECHA 31/12/2017

INGRESOS PRESUPUESTARIOS		IMPORTE
<b>3</b>		
30301	TASAS ACADEMICAS Y ADMINISTRATIVAS SERVICIOS CENTRALIZADOS	1.599.023,20
30302	TASAS CURSO APTITUD PEDAGOGICA	167,58
30303	TASAS CURSOS DE NIVELACIÓN	4.620,00
307	DERECHOS DE EXAMEN	60.216,96
	<b>Total Articulo 30</b>	<b>1.664.027,74</b>
31001	CURSOS Y SEMINARIOS	824.295,44
31002	CURSOS LENGUA EXTRANJERA ESTUDIANTES ERASMUS	6.279,18
31003	CURSOS DE GESTION DELEGADA	181.285,65
31301	DERECHOS A RECAUDAR	10.858.417,18
31302	COMPENSACIÓN DERECHOS MEC	5.873.000,24
31304	COMPENSACIÓN DECRETO 82 99	14.936,66
31306	COMPENSACION AMPLIACION FAMILIAS NUMEROSAS	933.362,68
31307	COMPENSACIÓN DCHOS POR OTRAS INSTITUCIONES	7.669,08
31308	DERECHOS A COMPENSAR POR OTRAS EXENCIONES	332.379,21
31309	JUNTA EXTREMADURA COMPENSACION OTRAS EXENCIONES	175.000,00
31375	COFINANCIACIÓN BECAS ESTATALES JUNTA DE EXTREMAD	170.000,00
	<b>Total Articulo 31</b>	<b>19.376.625,32</b>
32901	RECAUDACION INSTALACIONES DEPORTIVAS	141.872,01
32904	PRESTAMOS INTERBIBLIOTECARIOS	3.807,65
32905	CONTRATOS Y CONVENIOS ART 83 LOU	4.110.056,62
32906	SERVICIO ANIMALARIO	740,00
32907	RECAUDACION INSTAC DEPORT CIENCIAS DEPORTE	59.895,40
32909	OTRAS ACTIVIDADES	5.996,00
32913	RECAUDACION ACTIVIDADES DEPORTIVAS	152.823,12
32985	Ingresos facturación Servic. Protección Radiolog	412,00
32988	FACTURACIÓN OTROS SERVICIOS APOYO A LA INVESTIGA	161.599,39
32989	FACTURACIÓN SERVICIO DE INNOVACION EN PRODUCTOS	33.980,50
32991	FACTURACIÓN LABORATORIO RADIOACTIVIDAD AMBIENTAL	37.987,52
	<b>Total Articulo 32</b>	<b>4.709.170,21</b>
330	VENTA DE PUBLICACIONES	16.506,54
33201	VENTA DE FOTOCOPIAS Y OTROS PRODUC. REPROGRAFÍA	13.280,99
	<b>Total Articulo 33</b>	<b>29.787,53</b>
38000	REINTEGROS DE EJERCICIOS CERRADOS. OTROS	2.677.145,09
	<b>Total Articulo 38</b>	<b>2.677.145,09</b>

# UNIVERSIDAD DE EXTREMADURA

## ESTADO OPERATIVO

EJERCICIO 2017 FECHA 31/12/2017

<b>3</b>			
39901	INGRESOS DIVERSOS		6.122,49
39902	APORTACION EMPLEADOS SEGURO COLECTIVO DE VIDA		50.701,59
39903	INGRESOS POR CARGOS INTERNOS		66.388,08
39904	INGRESOS POR COMPENSACION GASTOS DE CENTROS		40.292,80
39985	CARGOS INTERNOS SERVICIO PROTECCION RADIOLOGICA		499,14
39988	CARGOS INTERNOS OTROS SERVICIOS DE APOYO A LA IN		98.032,18
39989	CARGOS INTERNOS SERV INNOVACION PRODUC O ANIMAL		10.229,00
	<b>Total Articulo</b>	<b>39</b>	<b>272.265,28</b>
	<b>Total Capitulo</b>	<b>3</b>	<b>28.729.021,17</b>
<b>4</b>			
450	TRANSFERENCIAS C.A. DE EXTREMADURA		93.369.181,00
45901	ACCIONES VARIAS		45.000,00
45903	CONVENIO JUNTA EXTREMADURA SAFYDE Y CIENCIAS DEPORTE		45.000,00
45907	CONVENIO PARA LA GESTION DE BECAS		46.000,00
45908	S.E.S. FINANCIACION PLAZAS VINCULADAS		668.056,40
45916	JUBILACIONES ANTICIPADAS		488.715,89
45919	CONSEJO SOCIAL UEX		210.000,00
45935	Programa de Becas Alianza del Pacifico		90.000,00
45936	Programa de Becas de Prácticas TEC Monterrey		112.500,00
45940	Subvención Consej. Economía e Infraestructura SAIUEX		500.000,00
459HC	CONVENIO FUNCIONAMIENTO H. CLINICO VETERINARIO		20.000,00
459SE	SEXPE Acciones formativas		375.000,00
	<b>Total Articulo</b>	<b>45</b>	<b>95.969.453,29</b>
47901	TRANSFERENCIAS E. PRIV PARA SERV EDUC FISICA		4.000,00
47904	OTRAS TRANSFERENCIAS DE EMPRESAS PRIVADAS		4.330,20
47933	Becas Santander Iberoamerica Grado		62.400,00
	<b>Total Articulo</b>	<b>47</b>	<b>70.730,20</b>
49003	PROGRAMAS DE LENGUA CULTURA Y CIVIL ESPAÑOLA ESTU EXTRANJEROS		58.875,75
49009	PROGRAMAS CON EUROPA. ERASMUS. ORGAN MOVILIDAD		139.520,00
49010	PROGRAMAS CON EUROPA. ERASMUS. ESTUDIANTES		959.049,00
49021	PROGRAMAS CON EUROPA. ERASMUS. ESTUDIANTES PRACT		165.000,00
49022	PROGRAMAS CON EUROPA. ERASMUS. MOVILIDAD PDI		43.300,00
49023	PROGRAMAS CON EUROPA. ERASMUS. MOVILIDAD PAS		12.355,00
49035	ERAMUS PLUS INTERNACIONAL		14.330,00
49036	ERASMUS PLUS QUERQUS		18.470,00
49037	ERASMUS PLUS CULTOUR		37.827,00
	<b>Total Articulo</b>	<b>49</b>	<b>1.448.726,75</b>
	<b>Total Capitulo</b>	<b>4</b>	<b>97.488.910,24</b>



# UNIVERSIDAD DE EXTREMADURA

## ESTADO OPERATIVO

EJERCICIO 2017 FECHA 31/12/2017

<b>5</b>			
52000	INTERESES CUENTAS BANCARIAS		210,22
52001	INTERESES CUENTA LEGADO MANUEL CASTILLO		10,48
	<b>Total Articulo 52</b>		<b>220,70</b>
540	ALQUILER DE INMUEBLES		27.198,66
	<b>Total Articulo 54</b>		<b>27.198,66</b>
550	DE CONCESIONES ADMINISTRATIVAS		466.302,43
	<b>Total Articulo 55</b>		<b>466.302,43</b>
59901	INGRESO APLICACIÓN PORCENTAJE PRORRATA DEFINITIV		152.666,11
	<b>Total Articulo 59</b>		<b>152.666,11</b>
	<b>Total Capitulo 5</b>		<b>646.387,90</b>
<b>7</b>			
70054	PLAN NACIONAL DE INVESTIGACION MICINN		803.438,65
70058	PLAN NACIONAL INVESTIGACION OTROS MINISTERIOS		123.449,30
70060	PLAN NACIONAL DE INVESTIGACION FORMACION PERSONA		1.683.854,78
70061	OTRAS TRANSFERENCIAS ACTIVIDADES INVESTIGACION		43.100,00
	<b>Total Articulo 70</b>		<b>2.653.842,73</b>
71001	CURSOS DE VERANO		0,00
	<b>Total Articulo 71</b>		<b>0,00</b>
75007	OBRAS Y EQUIPAMIENTO UNIVERSITARIO		1.333.894,00
75008	COFINANCIACION INFRAESTRUCTURA CIENTIFICA		352.220,51
75010	UNIVERSIDAD DE MAYORES		235.000,00
75021	CURSOS DE VERANO COMUNIDAD AUTONOMA		15.462,00
75032	CONV CONS SANIDAD PARA INTEGR ALUMNOS DISCAPACID		59.444,00
75037	PLAN REGIONAL INVESTIGACION PROYECTOS DE INVESTI		3.627.442,43
75038	PLAN REGIONAL DE INVESTIGACIÓN MEDIDAS DE ACOMPA		2.181.660,69
75039	PLAN REGIONAL INVESTIGACION FORMACION PERSONAL		504.789,29
75044	JUNTA EXTREMADURA OTRAS ACTIVIDADES DE INVESTIGA		24.225,30
75065	BIBLIOGRAFIA INVESTIGACION		776.932,00
75082	CONVENIO JUNTA EXTR FORMACION RR HH EN I+D+i		215.262,73
75094	Progama de Implantación y acreditación de titula		80.000,00
75099	OTRAS TRANSFERENCIAS		165.000,00
	<b>Total Articulo 75</b>		<b>9.571.332,95</b>
76000	SUBV.DIVERSAS DE AYUNTAMIENTOS		2.543,94
76001	SUBVENCIONES PARA CURSOS DE VERANO		16.309,98
76101	SUBV.PARA CURSOS DE VERANO		6.063,96
76102	SUBVENCIONES DIPUTACIONES OTRAS		5.298,00
76164	DIPUTACIONES ACTIVIDADES I D		265.500,00
	<b>Total Articulo 76</b>		<b>295.715,88</b>

# UNIVERSIDAD DE EXTREMADURA

## ESTADO OPERATIVO

EJERCICIO 2017 FECHA 31/12/2017

7			
77900	TRANSFERENCIAS PARA PROGRAMAS DISTINTOS 541A		215.923,22
77901	SUBV.PARA CURSOS DE VERANO		13.233,00
77909	OTRAS TRANSFERENCIAS		280.000,00
77935	EMPRESAS PRIVADAS ACTIVIDADES I D		14.709,00
77968	SUBVENCIONES EMPRESAS PRIVADAS PARA FOMENTO INVES		400.000,00
	<b>Total Articulo 77</b>		<b>923.865,22</b>
78000	CURSOS DE VERANO		27.356,96
78001	TRANSFERENCIAS DE FAMILIAS E INSTITUCIONES		475.268,41
78003	OTROS PROGRAMAS DE INVESTIGACIÓN		2.800,00
	<b>Total Articulo 78</b>		<b>505.425,37</b>
79902	PROYECTOS EUROPEOS		324.452,98
79921	PROGRAMAS COOPERACION INTERNACIONAL		11.014,50
79946	PROGRAMA MARCO PROYECTOS I D		60.171,50
79947	PROGRAMA MARCO RECURSOS HUMANOS		116.038,00
79948	PROGRAMA MARCO OTRAS ACTIVIDADES		590.239,10
79949	PROG COOPERACION TRANSFRONTERIZA INTERREG		2.656.068,36
	<b>Total Articulo 79</b>		<b>3.757.984,44</b>
	<b>Total Capitulo 7</b>		<b>17.708.166,59</b>
8			
830	ANTICIPOS A PERSONAL A CORTO PLAZO		7.745,00
	<b>Total Articulo 83</b>		<b>7.745,00</b>
	<b>Total Capitulo 8</b>		<b>7.745,00</b>
<b>TOTAL</b>			<b>144.580.230,90</b>



# UNIVERSIDAD DE EXTREMADURA

## ESTADO OPERATIVO

EJERCICIO 2017 FECHA 31/12/2017

<b>GASTOS PRESUPUESTARIOS</b>	<b>IMPORTE</b>	<b>INGRESOS PRESUPUESTARIOS</b>	<b>IMPORTE</b>
5 PRODUCCION DE BIENES PUBLICOS DE CARACTER ECONOMICO	17.040.265,38	3 TASAS PRECIOS PUBLICOS Y OTROS INGRESOS	28.729.021,17
5 SEGURIDAD, PROTECCION Y PROMOCION SOCIAL	2.942.209,85	4 DE LA ADMINISTRACION DEL ESTADO	97.488.910,24
1 SERVICIOS DE CARACTER GENERAL	102.521.158,10	5 INGRESOS PATRIMONIALES	646.387,90
4 PRODUCCION DE BIENES PUBLICOS DE CARACTER SOCIAL	17.567.909,51	7 TRANSFERENCIAS DE CAPITAL	17.708.166,59
		8 ACTIVOS FINANCIEROS	7.745,00
<b>TOTAL</b>	<b>140.071.542,84</b>	<b>TOTAL</b>	<b>144.580.230,90</b>

### **D.3 Información de carácter financiero.**

### **D.3.1 Estado de Remanente de Tesorería.**



# UNIVERSIDAD DE EXTREMADURA

19/06/2018 12:23

## ESTADO DEL REMANENTE DE TESORERIA

FECHA 31/12/2017

CONCEPTOS	IMPORTES AÑO 2017		IMPORTES AÑO 2016	
1. (+) Derechos pendientes de cobro.....		24.400.957,50		20.488.387,40
- (+) del Presupuesto corriente.....	16.743.522,05		11.777.941,23	
- (+) de Presupuestos cerrados.....	5.651.793,12		4.969.169,92	
- (+) de operaciones no presupuestarias.....	2.101.440,15		3.896.211,99	
- (+) de operaciones comerciales.....	0,00		0,00	
- (-) cobros realizados pendientes de aplicación definitiva.....	95.797,82		154.935,74	
2. (-) Obligaciones pendientes de pago.....		6.017.468,95		3.397.578,70
- (+) del Presupuesto corriente.....	3.254.073,85		2.961.308,21	
- (+) de Presupuestos cerrados.....	0,00		0,00	
- (+) de operaciones no presupuestarias.....	2.800.346,30		2.696.541,01	
- (+) de operaciones comerciales.....	0,00		0,00	
- (-) pagos realizados pendientes de aplicación definitiva.....	36.951,20		2.260.270,52	
3. (+) Fondos líquidos.....		12.110.035,74		8.804.010,68
I. Remanente de Tesorería total (1 - 2 + 3).....		30.493.524,29		25.894.819,38
II. Exceso de financiación afectada .....		25.266.911,04		22.062.999,48
III. Saldos de dudoso cobro.....		6.672.652,32		5.963.984,72
IV. Remanente de Tesorería (I - II - III).....		-1.446.039,07		-2.132.164,82
V. Financiación presupuesto 2017				
Remanente libre disposición		-1.446.039,07		-2.132.164,82

### **D.3.2 Situación de la Tesorería.**

# UNIVERSIDAD DE EXTREMADURA

## SITUACIÓN DE LA TESORERÍA

Página 1 de 1

31 de diciembre de 2017

EJERCICIO 2017

	CAJA	BANCOS E INSTITUCIONES DE CRÉDITO			TOTAL
		CUENTAS OPERATIVAS	CTAS. RESTRINGIDAS RECAUDACIÓN	CTAS. RESTRINGIDAS PAGOS	
Saldo Inicial	0,00	8.699.096,50	0,00	0,00	<b>8.699.096,50</b>

**COBROS:**

Presupuestarios.....	128.045.056,01
De Presupuestos Cerrados.....	11.027.015,63
No Presupuestarios.....	34.156.070,83

**TOTAL COBROS..... 173.228.142,47**

**PAGOS:**

Presupuestarios.....	137.111.841,74
De Presupuestos Cerrados.....	2.716.963,37
No Presupuestarios.....	30.093.312,30
De Anticipos de Tesorería.....	0,00

**TOTAL PAGOS..... 169.922.117,41**

**Diferencias por redondeo en la conversión Pta/Euro..... 0,00**

	CAJA	BANCOS E INSTITUCIONES DE CRÉDITO			TOTAL
		CUENTAS OPERATIVAS	CTAS. RESTRINGIDAS RECAUDACIÓN	CTAS. RESTRINGIDAS PAGOS	
Saldo Final	0,00	12.005.121,56	0,00	0,00	<b>12.005.121,56</b>



### **D.3.3 Cuadro de financiación.**

## UNIVERSIDAD DE EXTREMADURA

## CUADRO DE FINANCIACIÓN

EJERCICIO 2017

FECHA 31/12/2017

FONDOS APLICADOS		EJ. 2017	EJ. 2016	FONDOS OBTENIDOS		EJ. 2017	EJ. 2016
<b>1. Recursos aplicados en operaciones de gestión</b>		<b>135.198.839,82</b>	<b>136.005.418,94</b>	<b>1. Recursos procedentes de operaciones de gestión</b>		<b>145.158.293,63</b>	<b>138.171.405,11</b>
a) Servicios exteriores		29.715.425,66	29.292.949,57	a) Tasas y precios públicos		26.594.196,85	27.504.080,23
b) Tributos		-145.014,74	111.044,06	b) Transferencias y subvenciones		115.171.680,47	109.652.180,35
c) Gastos de personal		99.329.164,75	99.932.051,00	c) Ingresos financieros		220,70	4.596,47
d) Prestaciones sociales		1.425.873,99	2.362.766,32	d) Otros ingresos de gestión corriente e ingresos excepcionales		3.006.396,56	445.039,72
e) Transferencias y subvenciones		3.194.157,07	2.336.110,82	e) Provisiones aplicadas de activos circulantes		385.799,05	565.508,34
f) Gastos financieros		32.927,43	36.690,46				
g) Otras pérdidas de gestión corriente y gastos excepcionales		551.839,01	360.594,76	<b>2. Cobros pendientes de aplicación</b>		<b>0,00</b>	<b>0,00</b>
h) Dotación provisiones de activos circulantes		1.094.466,65	1.573.211,95				
<b>2. Pagos pendientes de aplicación</b>		<b>0,00</b>	<b>0,00</b>	<b>3. Incrementos directos de patrimonio</b>		<b>0,00</b>	<b>0,00</b>
				a) En adscripción		0,00	0,00
<b>3. Gastos de formalización deudas</b>		<b>0,00</b>	<b>0,00</b>	b) En cesión		0,00	0,00
				c) Otras aportaciones de entes matrices		0,00	0,00
<b>4. Adquisiciones y otras altas de inmovilizado</b>		<b>5.069.085,21</b>	<b>3.796.566,66</b>	<b>4. Deudas a largo plazo</b>		<b>0,00</b>	<b>2.434.930,81</b>
a) Destinados al uso general		0,00	0,00	a) Empréstitos y pasivos análogos		0,00	0,00
b) I. inmateriales		36.312,84	71.699,07	b) Préstamos recibidos		0,00	2.434.930,81
c) I. materiales		5.032.772,37	3.724.867,59	c) Otros conceptos		0,00	0,00
d) I. gestionadas		0,00	0,00				
e) I. financieras		0,00	0,00	<b>5. Enajenaciones y otras bajas de inmovilizado</b>		<b>-0,00</b>	<b>261.255,43</b>
<b>5. Disminuciones directas de patrimonio</b>		<b>0,00</b>	<b>0,00</b>	a) Destinados al uso general		0,00	0,00
a) En adscripción		0,00	0,00	b) I. inmateriales		0,00	0,00
b) En cesión		0,00	0,00	c) I. materiales		-0,00	256.449,43
c) Entregado al uso general		0,00	0,00	d) I. financieras		0,00	4.806,00
<b>6. Cancelación o traspaso a corto plazo de deudas a largo plazo</b>		<b>578.725,83</b>	<b>525.244,04</b>	<b>6. Cancelación anticipada o traspaso a corto plazo de inmovilizado</b>		<b>0,00</b>	<b>0,00</b>
a) Empréstitos y otros pasivos		0,00	0,00				
b) Por préstamos recibidos		578.725,83	525.244,04				
c) Otros conceptos		0,00	0,00				
<b>7. Provisiones por riesgos y gastos</b>		<b>0,00</b>	<b>0,00</b>				
<b>TOTAL APLICACIONES</b>		<b>140.846.650,86</b>	<b>140.327.229,64</b>	<b>TOTAL ORIGENES</b>		<b>145.158.293,63</b>	<b>140.867.591,35</b>
<b>EXCESO DE ORÍGENES S/APLICACIONES</b>		<b>4.311.642,77</b>	<b>540.361,71</b>	<b>EXCESO DE APLICACIONES S/ORÍGENES</b>			
<b>(AUMENTO DE CAPITAL CIRCULANTE)</b>				<b>(DISMINUCIÓN DE CAPITAL CIRCULANTE)</b>			

## UNIVERSIDAD DE EXTREMADURA

## CUADRO DE FINANCIACIÓN

EJERCICIO 2017

FECHA 31/12/2017

VARIACIÓN DE CAPITAL CIRCULANTE		EJ. 2017		EJ. 2016	
		AUMENTOS	DISMINUCIONES	AUMENTOS	DISMINUCIONES
<b>1.</b>	<b>Deudores</b>	<b>15.666.865,50</b>	<b>-14.719.692,85</b>	<b>5.409.929,97</b>	<b>-12.722.459,14</b>
a)	Presupuestarios	15.295.804,14	-9.647.600,12	4.703.204,67	-11.328.280,57
b)	No presupuestarios	371.061,36	-5.072.092,73	706.725,30	-1.394.178,57
c)	Por administración de recursos de otros entes	0,00	0,00	0,00	0,00
<b>2.</b>	<b>Acreedores</b>	<b>250.972,95</b>	<b>-585.310,39</b>	<b>2.881.575,97</b>	<b>-241.418,08</b>
a)	Presupuestarios	158.319,25	-451.084,89	2.136.576,47	-109.536,14
b)	No presupuestarios	92.653,70	-134.225,50	744.999,50	-131.881,94
c)	Por administración de recursos de otros entes				
<b>3.</b>	<b>Inversiones financieras temporales</b>	<b>0,00</b>	<b>0,00</b>	<b>0,00</b>	<b>0,00</b>
<b>4.</b>	<b>Empréstitos y otras deudas a corto plazo</b>	<b>0,00</b>	<b>0,00</b>	<b>0,00</b>	<b>0,00</b>
a)	Empréstitos y otras emisiones				
b)	Préstamos recibidos y otros conceptos				
<b>5.</b>	<b>Otras cuentas no bancarias</b>	<b>0,00</b>	<b>0,00</b>	<b>0,00</b>	<b>0,00</b>
<b>6.</b>	<b>Tesorería</b>	<b>3.617.442,61</b>	<b>-311.417,55</b>	<b>6.283.088,28</b>	<b>-1.782.967,29</b>
a)	Caja				
b)	Banco de España				
c)	Otros bancos e instituciones de crédito				
<b>7.</b>	<b>Ajustes por periodificación</b>	<b>392.782,96</b>	<b>0,00</b>	<b>712.612,00</b>	<b>0,00</b>
	<b>TOTAL</b>	<b>19.928.064,02</b>	<b>-15.616.420,79</b>	<b>15.287.206,22</b>	<b>-14.746.844,51</b>
<b>VARIACIÓN DEL CAPITAL CIRCULANTE</b>			<b>4.311.643,23</b>		<b>540.361,71</b>

## **D.4 Información sobre la gestión de los gastos públicos.**

## **D.4.1 Modificaciones de crédito.**

# UNIVERSIDAD DE EXTREMADURA

## MODIFICACIONES DE CRÉDITO

EJERCICIO 2017 FECHA 31/12/2017

CLASIFICACIÓN ORGÁNICA

18

(SIN DESCRIPCIÓN)

CLASIFICACIÓN FUNCIONAL POR PROGRAMAS

121A

DIRECCION Y SERV GENERALES DE LA ADMON GRAL, PERS

CLASIFICACIÓN ECONÓMICA	EXPLICACIÓN	CRÉDITOS EXTRAORDINARIOS	SUPLEMENTOS DE CRÉDITO	AMPLIACIONES DE CRÉDITO	TRANSFERENCIAS DE CRÉDITO		INCORPORACIONES REMANENTES DE CRÉDITO	CRÉDITOS GENERADOS POR INGRESOS	BAJAS POR ANULACIÓN Y RECTIFICACIÓN	OTRAS MODIFICACIONES	TOTAL MODIFICACIONES
					POSITIVAS	NEGATIVAS					
10000	RETRIBUCIONES BASICAS	0,00	0,00	0,00	21.158,00	20.933,00	0,00	0,00	0,00	0,00	225,00
10001	RETRIBUCIONES COMPLEMENTARIAS	0,00	0,00	0,00	53.946,00	53.146,00	0,00	0,00	0,00	0,00	800,00
10	TOTAL ARTÍCULO	0,00	0,00	0,00	75.104,00	74.079,00	0,00	0,00	0,00	0,00	1.025,00
11000	RETRIBUCIONES BASICAS	0,00	0,00	0,00	14.824,00	14.824,00	0,00	0,00	0,00	0,00	0,00
11001	RETRIBUCIONES COMPLEMENTARIAS	0,00	0,00	0,00	30.598,00	46.323,00	0,00	0,00	0,00	0,00	-15.725,00
11	TOTAL ARTÍCULO	0,00	0,00	0,00	45.422,00	61.147,00	0,00	0,00	0,00	0,00	-15.725,00
12000	RETRIBUCIONES BASICAS PDI	0,00	0,00	0,00	16.661.079,00	16.520.593,00	0,00	0,00	0,00	94.514,00	235.000,00
12001	RETRIBUCIONES BASICAS PAS	0,00	0,00	0,00	8.657.617,12	8.787.667,00	0,00	0,00	0,00	139.588,00	9.538,12
12002	RETRIBUCIONES BASICAS PROFESORADO PLAZAS VINCULADAS	0,00	0,00	0,00	16.842,00	10.478,00	0,00	0,00	0,00	-6.364,00	0,00
12100	RETRIBUCIONES COMPLEMENTARIAS PDI	0,00	0,00	0,00	25.537.546,56	25.051.564,00	0,00	0,00	0,00	-102.204,00	383.778,56
12101	RETRIBUCIONES COMPLEMENTARIAS PAS	0,00	0,00	0,00	11.490.968,26	10.919.666,00	0,00	0,00	0,00	-67.633,00	503.669,26
12166	RETRIBUCIONES COMPLEMENTARIAS PROFESORADO PLAZAS VINCULADAS	0,00	0,00	0,00	435.009,00	484.819,00	0,00	0,00	0,00	-10.190,00	-60.000,00
12	TOTAL ARTÍCULO	0,00	0,00	0,00	62.799.061,94	61.774.787,00	0,00	0,00	0,00	47.711,00	1.071.985,94
13000	RETRIBUCIONES BASICAS PERSONAL LABORAL FIJO PDI	0,00	0,00	0,00	6.319.675,00	6.283.997,00	0,00	0,00	0,00	380.322,00	416.000,00
13001	RETRIBUCIONES BASICAS PERSONAL LABORAL FIJO PAS	0,00	0,00	0,00	3.385.184,00	3.403.091,00	0,00	0,00	0,00	-115.093,00	-133.000,00
13100	RETRIBUCIONES COMPLEMENTARIAS PERSONAL LABORAL FIJO PDI	0,00	0,00	0,00	5.811.278,00	5.839.050,00	0,00	0,00	0,00	485.772,00	458.000,00
13101	RETRIBUCIONES COMPLEMENTARIAS PERSONAL LABORAL FIJO PAS	0,00	0,00	0,00	1.019.090,99	914.916,00	0,00	0,00	0,00	-24.691,00	79.483,99
13200	RETRIBUCIONES BASICAS PERSONAL LABORAL TEMPORAL PDI	0,00	0,00	0,00	4.330.980,00	4.514.041,00	0,00	0,00	0,00	-448.939,00	-632.000,00
13201	RETRIBUCIONES BASICAS PERSONAL LABORAL TEMPORAL PAS	0,00	0,00	0,00	18.807,00	11.808,00	0,00	0,00	0,00	1,00	7.000,00
13300	RETRIBUCIONES COMPLEMENTARIAS PERSONAL LABORAL TEMPORAL PDI	0,00	0,00	0,00	3.009.197,00	2.943.237,00	0,00	0,00	0,00	-228.960,00	-163.000,00
13301	RETRIBUCIONES COMPLEMENTARIAS PERSONAL LABORAL TEMPORAL PAS	0,00	0,00	0,00	5.396,86	2.822,00	0,00	0,00	0,00	0,00	2.574,86
13	TOTAL ARTÍCULO	0,00	0,00	0,00	23.899.608,85	23.912.962,00	0,00	0,00	0,00	48.412,00	35.058,85
14400	RETRIBUCIONES OTRO PERSONAL PDI	0,00	0,00	0,00	232.857,00	1.087.585,00	0,00	0,00	0,00	622.728,00	-232.000,00

# UNIVERSIDAD DE EXTREMADURA

## MODIFICACIONES DE CRÉDITO

EJERCICIO 2017 FECHA 31/12/2017

CLASIFICACIÓN ORGÁNICA

18

(SIN DESCRIPCIÓN)

CLASIFICACIÓN FUNCIONAL POR PROGRAMAS

121A

DIRECCION Y SERV GENERALES DE LA ADMON GRAL, PERS

CLASIFICACIÓN ECONÓMICA	EXPLICACIÓN	CRÉDITOS EXTRAORDINARIOS	SUPLEMENTOS DE CRÉDITO	AMPLIACIONES DE CRÉDITO	TRANSFERENCIAS DE CRÉDITO		INCORPORACIONES REMANENTES DE CRÉDITO	CRÉDITOS GENERADOS POR INGRESOS	BAJAS POR ANULACIÓN Y RECTIFICACIÓN	OTRAS MODIFICACIONES	TOTAL MODIFICACIONES
					POSITIVAS	NEGATIVAS					
14	TOTAL ARTÍCULO	0,00	0,00	0,00	232.857,00	1.087.585,00	0,00	0,00	0,00	622.728,00	-232.000,00
15000	PRODUCTIVIDAD PDI	0,00	0,00	0,00	2.613.423,00	2.532.292,00	0,00	0,00	0,00	-68.631,00	12.500,00
15001	PRODUCTIVIDAD PAS	0,00	0,00	0,00	107.411,39	152.841,00	0,00	0,00	0,00	0,00	-45.429,61
15002	PRODUCTIVIDAD PROFESORADO PLAZAS VINCULADAS	0,00	0,00	0,00	134.871,00	150.341,00	0,00	0,00	0,00	15.470,00	0,00
15101	GRATIFICACIONES PAS	0,00	0,00	0,00	49.354,18	63.529,00	0,00	0,00	0,00	0,00	-14.174,82
15	TOTAL ARTÍCULO	0,00	0,00	0,00	2.905.059,57	2.899.003,00	0,00	0,00	0,00	-53.161,00	-47.104,43
160	CUOTAS SOCIALES	0,00	0,00	0,00	12.251.329,45	12.294.867,00	0,00	0,00	0,00	334.310,00	290.772,45
16	TOTAL ARTÍCULO	0,00	0,00	0,00	12.251.329,45	12.294.867,00	0,00	0,00	0,00	334.310,00	290.772,45
1	TOTAL CAPÍTULO	0,00	0,00	0,00	102.208.442,81	102.104.430,00	0,00	0,00	0,00	1.000.000,00	1.104.012,81
TOTAL	ECONÓMICA	0,00	0,00	0,00	102.208.442,81	102.104.430,00	0,00	0,00	0,00	1.000.000,00	1.104.012,81
TOTAL	MOD. INCIALES	0,00	0,00	0,00	0,00	0,00	0,00	0,00	0,00	1.000.000,00	1.000.000,00

CLASIFICACIÓN FUNCIONAL POR PROGRAMAS

136A

ACCION DE LA UNIVERSIDAD EN EL EXTERIOR. RELACIONE

CLASIFICACIÓN ECONÓMICA	EXPLICACIÓN	CRÉDITOS EXTRAORDINARIOS	SUPLEMENTOS DE CRÉDITO	AMPLIACIONES DE CRÉDITO	TRANSFERENCIAS DE CRÉDITO		INCORPORACIONES REMANENTES DE CRÉDITO	CRÉDITOS GENERADOS POR INGRESOS	BAJAS POR ANULACIÓN Y RECTIFICACIÓN	OTRAS MODIFICACIONES	TOTAL MODIFICACIONES
					POSITIVAS	NEGATIVAS					
200	ARRENDAMIENTO DE TERRENOS Y BIENES NATURALES	0,00	0,00	0,00	25.000,00	9.265,60	0,00	0,00	0,00	0,00	15.734,40
204	ARRENDAMIENTO MATERIAL DE TRANSPORTE	0,00	0,00	0,00	0,00	518,00	0,00	0,00	0,00	0,00	-518,00
20	TOTAL ARTÍCULO	0,00	0,00	0,00	25.000,00	9.783,60	0,00	0,00	0,00	0,00	15.216,40
212	EDIFICIOS Y OTRAS CONSTRUCC	0,00	0,00	0,00	0,00	106,00	0,00	0,00	0,00	0,00	-106,00
215	MOBILIARIO Y ENSERES	0,00	0,00	0,00	0,00	125,00	0,00	0,00	0,00	0,00	-125,00
216	EQUIPOS PROCESOS DE INFORMAC	0,00	0,00	0,00	0,00	275,00	0,00	0,00	0,00	0,00	-275,00
21	TOTAL ARTÍCULO	0,00	0,00	0,00	0,00	506,00	0,00	0,00	0,00	0,00	-506,00

# UNIVERSIDAD DE EXTREMADURA

## MODIFICACIONES DE CRÉDITO

EJERCICIO 2017 FECHA 31/12/2017

CLASIFICACIÓN ORGÁNICA

18 (SIN DESCRIPCIÓN)

CLASIFICACIÓN FUNCIONAL POR PROGRAMAS

136A ACCION DE LA UNIVERSIDAD EN EL EXTERIOR. RELACIONE

CLASIFICACIÓN ECONÓMICA	EXPLICACIÓN	CRÉDITOS EXTRAORDINARIOS	SUPLEMENTOS DE CRÉDITO	AMPLIACIONES DE CRÉDITO	TRANSFERENCIAS DE CRÉDITO		INCORPORACIONES REMANENTES DE CRÉDITO	CRÉDITOS GENERADOS POR INGRESOS	BAJAS POR ANULACIÓN Y RECTIFICACIÓN	OTRAS MODIFICACIONES	TOTAL MODIFICACIONES
					POSITIVAS	NEGATIVAS					
22000	ORDINARIO NO INVENTARIABLE	0,00	0,00	0,00	0,00	4.928,00	0,00	0,00	0,00	0,00	-4.928,00
22002	MATERIAL INF. NO INVENTARIABLE	0,00	0,00	0,00	0,00	1.218,00	0,00	0,00	0,00	0,00	-1.218,00
22109	OTROS SUMINISTROS	0,00	0,00	0,00	0,00	760,00	0,00	0,00	0,00	0,00	-760,00
22200	TELEFONICAS	0,00	0,00	0,00	0,00	4.404,00	0,00	0,00	0,00	0,00	-4.404,00
22201	POSTALES	0,00	0,00	0,00	0,00	50,00	0,00	0,00	0,00	0,00	-50,00
223	TRANSPORTES	0,00	0,00	0,00	0,00	722,00	0,00	0,00	0,00	0,00	-722,00
22601	ATENC. PROTOCOL. Y REPRESENTAT	0,00	0,00	0,00	0,00	587,00	0,00	0,00	0,00	0,00	-587,00
22606	REUNIONES, CONFERENCIAS Y CURSOS	0,00	0,00	0,00	0,00	390,00	0,00	0,00	0,00	0,00	-390,00
22609	OTROS	0,00	0,00	0,00	0,00	3.656,00	0,00	0,00	0,00	0,00	-3.656,00
22	TOTAL ARTÍCULO	0,00	0,00	0,00	0,00	16.715,00	0,00	0,00	0,00	0,00	-16.715,00
230	DIETAS	0,00	0,00	0,00	0,00	2.134,00	0,00	0,00	0,00	0,00	-2.134,00
231	LOCOMOCION	0,00	0,00	0,00	0,00	5.127,00	0,00	0,00	0,00	0,00	-5.127,00
23	TOTAL ARTÍCULO	0,00	0,00	0,00	0,00	7.261,00	0,00	0,00	0,00	0,00	-7.261,00
2	TOTAL CAPÍTULO	0,00	0,00	0,00	25.000,00	34.265,60	0,00	0,00	0,00	0,00	-9.265,60
48109	PROGRAMA AGENCIA ESPAÑOLA DE COOPERACION INTERNACIONAL	0,00	0,00	0,00	0,00	0,00	40.039,55	0,00	0,00	0,00	40.039,55
48110	PROGRAMA CON EUROPA SOCRATES ERASMUS TEMPUS MINERVA COMENIUS	0,00	0,00	0,00	666.566,72	665.000,00	897.058,57	294.049,00	0,00	327.000,00	1.519.674,29
48117	Programa de Becas Internacionales! Bancaja	0,00	0,00	0,00	0,00	0,00	7.026,53	0,00	0,00	0,00	7.026,53
48121	PROGRAMAS CON EUROPA. ERASMUS. ESTUDIANTES PRACTICAS	0,00	0,00	0,00	93.450,00	92.400,00	139.465,50	72.600,00	0,00	67.200,00	280.315,50
48122	PROGRAMAS CON EUROPA. ERASMUS. MOVILIDAD PDI	0,00	0,00	0,00	18.560,00	18.560,00	121.006,36	24.740,00	0,00	-6.400,00	139.346,36
48123	PROGRAMAS CON EUROPA. ERASMUS. MOVILIDAD PAS	0,00	0,00	0,00	1.280,00	1.280,00	18.230,21	11.075,00	0,00	-6.400,00	22.905,21
48126	PROGRAMA BECAS FUNDACION CAROLINA	0,00	0,00	0,00	0,00	0,00	2.432,11	0,00	0,00	0,00	2.432,11
48131	BECAS FORMULA SANTANDER	0,00	0,00	0,00	0,00	0,00	98,92	0,00	0,00	0,00	98,92
48133	Becas Santander Iberoamérica Grado	0,00	0,00	0,00	55.157,00	55.157,00	81.295,22	0,00	0,00	-5.806,00	75.489,22



# UNIVERSIDAD DE EXTREMADURA

## MODIFICACIONES DE CRÉDITO

EJERCICIO 2017 FECHA 31/12/2017

CLASIFICACIÓN ORGÁNICA

18 (SIN DESCRIPCIÓN)

CLASIFICACIÓN FUNCIONAL POR PROGRAMAS

136A ACCION DE LA UNIVERSIDAD EN EL EXTERIOR. RELACIONE

CLASIFICACIÓN ECONÓMICA	EXPLICACIÓN	CRÉDITOS EXTRAORDINARIOS	SUPLEMENTOS DE CRÉDITO	AMPLIACIONES DE CRÉDITO	TRANSFERENCIAS DE CRÉDITO		INCORPORACIONES REMANENTES DE CRÉDITO	CRÉDITOS GENERADOS POR INGRESOS	BAJAS POR ANULACIÓN Y RECTIFICACIÓN	OTRAS MODIFICACIONES	TOTAL MODIFICACIONES
					POSITIVAS	NEGATIVAS					
48135	Programa Becas Prácticas TEC Monterrey	0,00	0,00	0,00	91.000,00	90.000,00	174.000,00	0,00	0,00	0,00	175.000,00
48136	Programa Becas Alianza del Pacifico	0,00	0,00	0,00	112.500,00	112.500,00	63.000,00	0,00	0,00	0,00	63.000,00
48	TOTAL ARTÍCULO	0,00	0,00	0,00	1.038.513,72	1.034.897,00	1.543.652,97	402.464,00	0,00	375.594,00	2.325.327,69
4	TOTAL CAPÍTULO	0,00	0,00	0,00	1.038.513,72	1.034.897,00	1.543.652,97	402.464,00	0,00	375.594,00	2.325.327,69
620	INVERSIONES NUEVAS ASOCIADA AL FUNCIONAMIENTO OPERATIVO DE S	0,00	0,00	0,00	3.365,60	100,00	0,00	0,00	0,00	0,00	3.265,60
62	TOTAL ARTÍCULO	0,00	0,00	0,00	3.365,60	100,00	0,00	0,00	0,00	0,00	3.265,60
630	INVERSIONES REPOSICION ASOCIADAS AL FUNCIONAMIENTO OPERAT. S	0,00	0,00	0,00	100,00	100,00	0,00	0,00	0,00	0,00	0,00
63	TOTAL ARTÍCULO	0,00	0,00	0,00	100,00	100,00	0,00	0,00	0,00	0,00	0,00
640	GASTOS INV. CARAC. INMATERIAL	0,00	0,00	0,00	69.207,17	0,00	427.832,86	378.437,97	0,00	0,00	875.478,00
64021	PROGRAMAS DE COOPERACIÓN INTERNACIONAL	0,00	0,00	0,00	0,00	0,00	2.821,35	15.085,50	0,00	0,00	17.906,85
64023	PROGRAMA PROPIO DE COOPERACION AL DESARROLLO	0,00	0,00	0,00	0,00	0,00	7,20	0,00	0,00	0,00	7,20
64040	PROGRAMA CON EUROPA SOCRATES ERASMUS TEMPUS MINERVA	0,00	0,00	0,00	116.560,00	161.357,09	200.916,44	28.960,00	0,00	33.200,00	218.279,35
64042	CURSOS DE LENGUA, CULTURA Y CIVILIZACION ESPAÑOLA PARA ESTUD	0,00	0,00	0,00	0,00	2.200,00	123.608,04	58.875,75	0,00	-100.000,00	80.283,79
64043	CURSOS INTENSIVOS DE LENGUAS EXTRANJERAS PARA ESTUDIANTES ER	0,00	0,00	0,00	0,00	0,00	18.992,37	0,00	0,00	0,00	18.992,37
64044	JUNTA EXTREMADURA OTRAS ACTIVIDADES DE INVESTIGACIÓN	0,00	0,00	0,00	0,00	0,00	1.076,04	0,00	0,00	0,00	1.076,04
64056	CURSOS DE VERANO FINANCIADOS POR EMPRESAS PRIVADAS	0,00	0,00	0,00	0,00	0,00	2,38	0,00	0,00	0,00	2,38
64087	ERASMUS PROGRAMA INTENSIVO	0,00	0,00	0,00	0,00	0,00	21,17	0,00	0,00	0,00	21,17
64090	BECARIOS DE INVESTIGACION	0,00	0,00	0,00	0,00	0,00	2.526,00	0,00	0,00	0,00	2.526,00
64097	ERAMUS PLUS INTERNACIONAL	0,00	0,00	0,00	1.832,00	14.330,00	0,00	0,00	0,00	-52.800,00	-65.298,00
64098	ERASMUS PLUS QUERQUS	0,00	0,00	0,00	0,00	18.470,00	0,00	0,00	0,00	9.800,00	-8.670,00
64099	ERASMUS PLUS CULTOUR	0,00	0,00	0,00	0,00	37.827,00	0,00	0,00	0,00	-63.045,00	-100.872,00
640A1	JEAN MONNET EU HOPE	0,00	0,00	0,00	0,00	0,00	0,00	0,00	0,00	-11.000,00	-11.000,00
640A2	JEAN MONNET Fostering Knowledge of EU	0,00	0,00	0,00	0,00	0,00	0,00	0,00	0,00	-11.000,00	-11.000,00

# UNIVERSIDAD DE EXTREMADURA

## MODIFICACIONES DE CRÉDITO

EJERCICIO 2017 FECHA 31/12/2017

CLASIFICACIÓN ORGÁNICA 18 (SIN DESCRIPCIÓN)

CLASIFICACIÓN FUNCIONAL POR PROGRAMAS 136A ACCION DE LA UNIVERSIDAD EN EL EXTERIOR. RELACIONE

CLASIFICACIÓN ECONÓMICA	EXPLICACIÓN	CRÉDITOS EXTRAORDINARIOS	SUPLEMENTOS DE CRÉDITO	AMPLIACIONES DE CRÉDITO	TRANSFERENCIAS DE CRÉDITO		INCORPORACIONES REMANENTES DE CRÉDITO	CRÉDITOS GENERADOS POR INGRESOS	BAJAS POR ANULACIÓN Y RECTIFICACIÓN	OTRAS MODIFICACIONES	TOTAL MODIFICACIONES
					POSITIVAS	NEGATIVAS					
640A3	Erasmus Mundus CRUZ DEL SUR	0,00	0,00	0,00	0,00	0,00	0,00	0,00	0,00	120.200,00	120.200,00
640A4	Erasmus Mundus EULALinks Sense	0,00	0,00	0,00	0,00	0,00	0,00	0,00	0,00	-61.400,00	-61.400,00
640A5	Erasmus Mundus LEADER	0,00	0,00	0,00	0,00	0,00	0,00	0,00	0,00	18.000,00	18.000,00
64	TOTAL ARTÍCULO	0,00	0,00	0,00	187.599,17	234.184,09	777.803,85	481.359,22	0,00	-118.045,00	1.094.533,15
6	TOTAL CAPÍTULO	0,00	0,00	0,00	191.064,77	234.384,09	777.803,85	481.359,22	0,00	-118.045,00	1.097.798,75
TOTAL	ECONÓMICA	0,00	0,00	0,00	1.254.578,49	1.303.546,69	2.321.456,82	883.823,22	0,00	257.549,00	3.413.860,84
TOTAL	MOD. INICIALES	0,00	0,00	0,00	0,00	0,00	0,00	0,00	0,00	257.549,00	257.549,00

CLASIFICACIÓN FUNCIONAL POR PROGRAMAS 313E ACCION SOCIAL EN FAVOR DE FUNCIONARIOS

CLASIFICACIÓN ECONÓMICA	EXPLICACIÓN	CRÉDITOS EXTRAORDINARIOS	SUPLEMENTOS DE CRÉDITO	AMPLIACIONES DE CRÉDITO	TRANSFERENCIAS DE CRÉDITO		INCORPORACIONES REMANENTES DE CRÉDITO	CRÉDITOS GENERADOS POR INGRESOS	BAJAS POR ANULACIÓN Y RECTIFICACIÓN	OTRAS MODIFICACIONES	TOTAL MODIFICACIONES
					POSITIVAS	NEGATIVAS					
16100	INDEMNIZACIONES POR JUBILACIÓN VOLUNTARIA	0,00	0,00	0,00	1.056.575,00	1.056.575,00	632.898,44	0,00	0,00	-122.074,00	510.824,44
16204	ACCION SOCIAL	0,00	0,00	0,00	55.000,00	55.000,00	177,80	0,00	0,00	0,00	177,80
16205	SEGUROS	0,00	0,00	0,00	250.000,00	250.000,00	6.386,26	0,00	0,00	5.480,00	11.866,26
16	TOTAL ARTÍCULO	0,00	0,00	0,00	1.361.575,00	1.361.575,00	639.462,50	0,00	0,00	-116.594,00	522.868,50
1	TOTAL CAPÍTULO	0,00	0,00	0,00	1.361.575,00	1.361.575,00	639.462,50	0,00	0,00	-116.594,00	522.868,50
48105	AYUDA VICTIMAS DEL TERRORISMO	0,00	0,00	0,00	0,00	1.800,00	0,00	0,00	0,00	0,00	-1.800,00
48112	APORTACION A GUARDERIAS UNIVERSITARIAS	0,00	0,00	0,00	58.088,00	58.088,00	0,00	0,00	0,00	0,00	0,00
48120	OTRAS TRANSFERENCIAS ACCION SOCIAL E INTERCAMBIO VACACIONES	0,00	0,00	0,00	0,00	2.200,00	0,00	0,00	0,00	0,00	-2.200,00
48139	AYUDA ACCION SOCIAL PARA MATRÍCULAS ESTUDIOS UNIVERSITARIOS EN LA UEX	0,00	0,00	0,00	30.800,00	26.800,00	32.200,00	0,00	0,00	25.000,00	61.200,00
48	TOTAL ARTÍCULO	0,00	0,00	0,00	88.888,00	88.888,00	32.200,00	0,00	0,00	25.000,00	57.200,00
4	TOTAL CAPÍTULO	0,00	0,00	0,00	88.888,00	88.888,00	32.200,00	0,00	0,00	25.000,00	57.200,00

# UNIVERSIDAD DE EXTREMADURA

## MODIFICACIONES DE CRÉDITO

EJERCICIO 2017 FECHA 31/12/2017

CLASIFICACIÓN ORGÁNICA

18

(SIN DESCRIPCIÓN)

CLASIFICACIÓN FUNCIONAL POR PROGRAMAS

313E

ACCION SOCIAL EN FAVOR DE FUNCIONARIOS

CLASIFICACIÓN ECONÓMICA	EXPLICACIÓN	CRÉDITOS EXTRAORDINARIOS	SUPLEMENTOS DE CRÉDITO	AMPLIACIONES DE CRÉDITO	TRANSFERENCIAS DE CRÉDITO		INCORPORACIONES REMANENTES DE CRÉDITO	CRÉDITOS GENERADOS POR INGRESOS	BAJAS POR ANULACIÓN Y RECTIFICACIÓN	OTRAS MODIFICACIONES	TOTAL MODIFICACIONES
					POSITIVAS	NEGATIVAS					
TOTAL	ECONÓMICA	0,00	0,00	0,00	1.450.463,00	1.450.463,00	671.662,50	0,00	0,00	-91.594,00	580.068,50
TOTAL	MOD. INICIALES	0,00	0,00	0,00	0,00	0,00	0,00	0,00	0,00	-91.594,00	-91.594,00

CLASIFICACIÓN FUNCIONAL POR PROGRAMAS

322J

NUEVAS TECNOLOGIAS APLICADAS A LA EDUCACION

CLASIFICACIÓN ECONÓMICA	EXPLICACIÓN	CRÉDITOS EXTRAORDINARIOS	SUPLEMENTOS DE CRÉDITO	AMPLIACIONES DE CRÉDITO	TRANSFERENCIAS DE CRÉDITO		INCORPORACIONES REMANENTES DE CRÉDITO	CRÉDITOS GENERADOS POR INGRESOS	BAJAS POR ANULACIÓN Y RECTIFICACIÓN	OTRAS MODIFICACIONES	TOTAL MODIFICACIONES
					POSITIVAS	NEGATIVAS					
200	ARRENDAMIENTO DE TERRENOS Y BIENES NATURALES	0,00	0,00	0,00	329.298,00	44.149,00	4.496,35	159,00	0,00	0,00	289.804,35
206	ARRENDAMIENTO DE EQUIPOS PARA PROCESOS DE INFORMACION	0,00	0,00	0,00	0,00	23.177,00	0,00	0,00	0,00	0,00	-23.177,00
20	TOTAL ARTÍCULO	0,00	0,00	0,00	329.298,00	67.326,00	4.496,35	159,00	0,00	0,00	266.627,35
212	EDIFICIOS Y OTRAS CONSTRUCC	0,00	0,00	0,00	0,00	2.300,00	0,00	0,00	0,00	0,00	-2.300,00
216	EQUIPOS PROCESOS DE INFORMAC	0,00	0,00	0,00	0,00	187.860,00	0,00	0,00	0,00	0,00	-187.860,00
21	TOTAL ARTÍCULO	0,00	0,00	0,00	0,00	190.160,00	0,00	0,00	0,00	0,00	-190.160,00
22000	ORDINARIO NO INVENTARIABLE	0,00	0,00	0,00	0,00	5.907,00	0,00	0,00	0,00	0,00	-5.907,00
22001	PRENSA, REVISTAS, LIBROS Y OTRAS PUBLICACIONES	0,00	0,00	0,00	0,00	64,00	0,00	0,00	0,00	0,00	-64,00
22002	MATERIAL INF. NO INVENTARIABLE	0,00	0,00	0,00	0,00	16.571,00	0,00	0,00	0,00	0,00	-16.571,00
22109	OTROS SUMINISTROS	0,00	0,00	0,00	0,00	421,00	0,00	0,00	0,00	0,00	-421,00
22200	TELEFONICAS	0,00	0,00	0,00	0,00	2.282,00	0,00	0,00	0,00	0,00	-2.282,00
22601	ATENC. PROTOCOL. Y REPRESENTAT	0,00	0,00	0,00	0,00	350,00	0,00	0,00	0,00	0,00	-350,00
22606	REUNIONES, CONFERENCIAS Y CURSOS	0,00	0,00	0,00	0,00	62.186,00	0,00	0,00	0,00	0,00	-62.186,00
22609	OTROS	0,00	0,00	0,00	0,00	75,00	0,00	0,00	0,00	0,00	-75,00
22706	ESTUDIOS Y TRABAJOS TECNICOS	0,00	0,00	0,00	0,00	14.890,00	0,00	0,00	0,00	0,00	-14.890,00
22	TOTAL ARTÍCULO	0,00	0,00	0,00	0,00	102.746,00	0,00	0,00	0,00	0,00	-102.746,00

# UNIVERSIDAD DE EXTREMADURA

## MODIFICACIONES DE CRÉDITO

EJERCICIO 2017 FECHA 31/12/2017

CLASIFICACIÓN ORGÁNICA

18 (SIN DESCRIPCIÓN)

CLASIFICACIÓN FUNCIONAL POR PROGRAMAS

322J NUEVAS TECNOLOGIAS APLICADAS A LA EDUCACION

CLASIFICACIÓN ECONÓMICA	EXPLICACIÓN	CRÉDITOS EXTRAORDINARIOS	SUPLEMENTOS DE CRÉDITO	AMPLIACIONES DE CRÉDITO	TRANSFERENCIAS DE CRÉDITO		INCORPORACIONES REMANENTES DE CRÉDITO	CRÉDITOS GENERADOS POR INGRESOS	BAJAS POR ANULACIÓN Y RECTIFICACIÓN	OTRAS MODIFICACIONES	TOTAL MODIFICACIONES
					POSITIVAS	NEGATIVAS					
230	DIETAS	0,00	0,00	0,00	0,00	3.650,00	0,00	0,00	0,00	0,00	-3.650,00
231	LOCOMOCION	0,00	0,00	0,00	0,00	6.267,00	0,00	0,00	0,00	0,00	-6.267,00
23	TOTAL ARTÍCULO	0,00	0,00	0,00	0,00	9.917,00	0,00	0,00	0,00	0,00	-9.917,00
2	TOTAL CAPÍTULO	0,00	0,00	0,00	329.298,00	370.149,00	4.496,35	159,00	0,00	0,00	-36.195,65
620	INVERSIONES NUEVAS ASOCIADA AL FUNCIONAMIENTO OPERATIVO DE S	0,00	0,00	0,00	44.249,00	100,00	0,00	0,00	0,00	0,00	44.149,00
621	INVERSIONES	0,00	0,00	0,00	0,00	0,00	3,16	0,00	0,00	0,00	3,16
62	TOTAL ARTÍCULO	0,00	0,00	0,00	44.249,00	100,00	3,16	0,00	0,00	0,00	44.152,16
630	INVERSIONES REPOSICION ASOCIADAS AL FUNCIONAMIENTO OPERAT. S	0,00	0,00	0,00	100,00	100,00	0,00	0,00	0,00	0,00	0,00
63	TOTAL ARTÍCULO	0,00	0,00	0,00	100,00	100,00	0,00	0,00	0,00	0,00	0,00
64014	OTROS PROYECTOS FINANCIACION EMPRESAS PRIVADAS	0,00	0,00	0,00	0,00	0,00	118,16	0,00	0,00	0,00	118,16
640	GASTOS INV. CARAC. INMATERIAL	0,00	0,00	0,00	0,00	0,00	652,55	0,00	0,00	0,00	652,55
64090	BECARIOS DE INVESTIGACION	0,00	0,00	0,00	0,00	0,00	2.299,58	0,00	0,00	0,00	2.299,58
64094	Proyecto Portal de Datos Abiertos de la UEx	0,00	0,00	0,00	21.846,73	86.211,78	0,00	0,00	0,00	0,00	-64.365,05
64095	Proyecto Administración Electrónica	0,00	0,00	0,00	40.000,00	40.000,00	0,00	0,00	0,00	0,00	0,00
64	TOTAL ARTÍCULO	0,00	0,00	0,00	61.846,73	126.211,78	3.070,29	0,00	0,00	0,00	-61.294,76
6	TOTAL CAPÍTULO	0,00	0,00	0,00	106.195,73	126.411,78	3.073,45	0,00	0,00	0,00	-17.142,60
TOTAL	ECONÓMICA	0,00	0,00	0,00	435.493,73	496.560,78	7.569,80	159,00	0,00	0,00	-53.338,25

CLASIFICACIÓN FUNCIONAL POR PROGRAMAS

322L

CONVERGENCIA EUROPEA, CALIDAD DOCENTE Y CURSOS D

CLASIFICACIÓN ECONÓMICA	EXPLICACIÓN	CRÉDITOS EXTRAORDINARIOS	SUPLEMENTOS DE CRÉDITO	AMPLIACIONES DE CRÉDITO	TRANSFERENCIAS DE CRÉDITO		INCORPORACIONES REMANENTES DE CRÉDITO	CRÉDITOS GENERADOS POR INGRESOS	BAJAS POR ANULACIÓN Y RECTIFICACIÓN	OTRAS MODIFICACIONES	TOTAL MODIFICACIONES
					POSITIVAS	NEGATIVAS					
200	ARRENDAMIENTO DE TERRENOS Y BIENES NATURALES	0,00	0,00	0,00	263.770,00	9.464,50	0,00	115,77	0,00	0,00	254.421,27

# UNIVERSIDAD DE EXTREMADURA

## MODIFICACIONES DE CRÉDITO

EJERCICIO 2017 FECHA 31/12/2017

CLASIFICACIÓN ORGÁNICA

18

(SIN DESCRIPCIÓN)

CLASIFICACIÓN FUNCIONAL POR PROGRAMAS

322L

CONVERGENCIA EUROPEA, CALIDAD DOCENTE Y CURSOS D

CLASIFICACIÓN ECONÓMICA	EXPLICACIÓN	CRÉDITOS EXTRAORDINARIOS	SUPLEMENTOS DE CRÉDITO	AMPLIACIONES DE CRÉDITO	TRANSFERENCIAS DE CRÉDITO		INCORPORACIONES REMANENTES DE CRÉDITO	CRÉDITOS GENERADOS POR INGRESOS	BAJAS POR ANULACIÓN Y RECTIFICACIÓN	OTRAS MODIFICACIONES	TOTAL MODIFICACIONES
					POSITIVAS	NEGATIVAS					
20	TOTAL ARTÍCULO	0,00	0,00	0,00	263.770,00	9.464,50	0,00	115,77	0,00	0,00	254.421,27
212	EDIFICIOS Y OTRAS CONSTRUCC	0,00	0,00	0,00	0,00	4.320,00	0,00	0,00	0,00	0,00	-4.320,00
215	MOBILIARIO Y ENSERES	0,00	0,00	0,00	0,00	5.245,00	0,00	0,00	0,00	0,00	-5.245,00
216	EQUIPOS PROCESOS DE INFORMAC	0,00	0,00	0,00	0,00	6.995,00	0,00	0,00	0,00	0,00	-6.995,00
21	TOTAL ARTÍCULO	0,00	0,00	0,00	0,00	16.560,00	0,00	0,00	0,00	0,00	-16.560,00
22000	ORDINARIO NO INVENTARIABLE	0,00	0,00	0,00	0,00	25.109,00	0,00	0,00	0,00	0,00	-25.109,00
22001	PRENSA, REVISTAS, LIBROS Y OTRAS PUBLICACIONES	0,00	0,00	0,00	0,00	1.404,00	0,00	0,00	0,00	0,00	-1.404,00
22002	MATERIAL INF. NO INVENTARIABLE	0,00	0,00	0,00	0,00	17.817,00	0,00	0,00	0,00	0,00	-17.817,00
22109	OTROS SUMINISTROS	0,00	0,00	0,00	0,00	7.538,00	0,00	0,00	0,00	0,00	-7.538,00
22200	TELEFONICAS	0,00	0,00	0,00	0,00	3.743,00	0,00	0,00	0,00	0,00	-3.743,00
22201	POSTALES	0,00	0,00	0,00	0,00	1.194,00	0,00	0,00	0,00	0,00	-1.194,00
22601	ATENC. PROTOCOL. Y REPRESENTAT	0,00	0,00	0,00	0,00	997,00	0,00	0,00	0,00	0,00	-997,00
22602	PUBLICIDAD Y PROPAGANDA	0,00	0,00	0,00	0,00	2.322,00	0,00	0,00	0,00	0,00	-2.322,00
22606	REUNIONES, CONFERENCIAS Y CURSOS	0,00	0,00	0,00	0,00	179.027,00	0,00	0,00	0,00	0,00	-179.027,00
22	TOTAL ARTÍCULO	0,00	0,00	0,00	0,00	239.151,00	0,00	0,00	0,00	0,00	-239.151,00
230	DIETAS	0,00	0,00	0,00	0,00	1.855,00	0,00	0,00	0,00	0,00	-1.855,00
231	LOCOMOCION	0,00	0,00	0,00	0,00	4.204,00	0,00	0,00	0,00	0,00	-4.204,00
23	TOTAL ARTÍCULO	0,00	0,00	0,00	0,00	6.059,00	0,00	0,00	0,00	0,00	-6.059,00
2	TOTAL CAPÍTULO	0,00	0,00	0,00	263.770,00	271.234,50	0,00	115,77	0,00	0,00	-7.348,73
620	INVERSIONES NUEVAS ASOCIADA AL FUNCIONAMIENTO OPERATIVO DE S	0,00	0,00	0,00	9.564,50	100,00	0,00	0,00	0,00	0,00	9.464,50
62	TOTAL ARTÍCULO	0,00	0,00	0,00	9.564,50	100,00	0,00	0,00	0,00	0,00	9.464,50
630	INVERSIONES REPOSICION ASOCIADAS AL FUNCIONAMIENTO OPERAT. S	0,00	0,00	0,00	100,00	100,00	0,00	0,00	0,00	0,00	0,00
63	TOTAL ARTÍCULO	0,00	0,00	0,00	100,00	100,00	0,00	0,00	0,00	0,00	0,00

# UNIVERSIDAD DE EXTREMADURA

## MODIFICACIONES DE CRÉDITO

EJERCICIO 2017 FECHA 31/12/2017

CLASIFICACIÓN ORGÁNICA

18 (SIN DESCRIPCIÓN)

CLASIFICACIÓN FUNCIONAL POR PROGRAMAS

322L CONVERGENCIA EUROPEA, CALIDAD DOCENTE Y CURSOS D

CLASIFICACIÓN ECONÓMICA	EXPLICACIÓN	CRÉDITOS EXTRAORDINARIOS	SUPLEMENTOS DE CRÉDITO	AMPLIACIONES DE CRÉDITO	TRANSFERENCIAS DE CRÉDITO		INCORPORACIONES REMANENTES DE CRÉDITO	CRÉDITOS GENERADOS POR INGRESOS	BAJAS POR ANULACIÓN Y RECTIFICACIÓN	OTRAS MODIFICACIONES	TOTAL MODIFICACIONES
					POSITIVAS	NEGATIVAS					
64001	CURSOS Y SEMINARIOS	0,00	0,00	0,00	697.598,80	709.243,71	427.322,93	27.986,93	0,00	-85.000,00	358.664,95
64002	PROYECTOS FINANCIACION ADMINISTRACION CENTRAL	0,00	0,00	0,00	0,00	0,00	3.100,00	0,00	0,00	0,00	3.100,00
64015	INNOVACION EDUCATIVA Y CALIDAD DOCENTE	0,00	0,00	0,00	0,00	0,00	7.264,04	13.614,70	0,00	0,00	20.878,74
640	GASTOS INV. CARAC. INMATERIAL	0,00	0,00	0,00	65.746,87	115.571,44	260.695,63	221.060,00	0,00	0,00	431.931,06
64022	INTEGRACION ESPACIO EUROPEO EDUCACION SUPERIOR	0,00	0,00	0,00	0,00	59.458,96	143.815,88	0,00	0,00	0,00	84.356,92
64024	PROGRAMA DE DIFUSIÓN Y ORIENTACIÓN DO	0,00	0,00	0,00	75.000,00	75.000,00	80,42	0,00	0,00	3.000,00	3.080,42
64025	PLAN ESTRATEGICO DE ADAPTACION UEX AL EEES	0,00	0,00	0,00	0,00	0,00	490,25	0,00	0,00	0,00	490,25
64055	ACCIONES PARA LA ADPTACION UEX AL EEES	0,00	0,00	0,00	0,00	0,00	21,08	0,00	0,00	0,00	21,08
64073	ACCIONES PARA PREPARACION PROPUESTA NUEVOS PLANES ESTUDIOS	0,00	0,00	0,00	0,00	0,00	2.606,92	0,00	0,00	0,00	2.606,92
64074	CURSOS Y SEMINARIOS. GESTION EN COLABORACION	0,00	0,00	0,00	144.997,59	151.056,39	113.856,79	0,00	0,00	0,00	107.797,99
64084	ACCIONES PARA ADAPT UEX AL EEES FINANCIADAS MINIST EDUCACION	0,00	0,00	0,00	0,00	64.949,06	64.982,76	0,00	0,00	0,00	33,70
64085	INNOVACION CALIDAD EVALUACION Y OTRAS ACCIONES PARA ADAPT UE	0,00	0,00	0,00	0,00	0,00	11,81	0,00	0,00	0,00	11,81
64088	INNOVACION. CALIDAD. EVALUACION. INSERCIÓN LABORAL Y OTRAS A	0,00	0,00	0,00	22.813,48	10.000,00	524,66	0,00	0,00	-20.000,00	-6.661,86
64091	CURSOS Y SEMINARIOS CUOTA PARTICIPACION GASTOS GENERALES	0,00	0,00	0,00	0,00	0,00	3.969,18	0,00	0,00	0,00	3.969,18
64096	Programa de Implantación y Acreditación de Títulos Oficiales	0,00	0,00	0,00	85.500,00	117.602,55	6.313,48	0,00	0,00	0,00	-25.789,07
64	TOTAL ARTÍCULO	0,00	0,00	0,00	1.091.656,74	1.302.882,11	1.035.055,83	262.661,63	0,00	-102.000,00	984.492,09
6	TOTAL CAPÍTULO	0,00	0,00	0,00	1.101.321,24	1.303.082,11	1.035.055,83	262.661,63	0,00	-102.000,00	993.956,59
TOTAL	ECONÓMICA	0,00	0,00	0,00	1.365.091,24	1.574.316,61	1.035.055,83	262.777,40	0,00	-102.000,00	986.607,86
TOTAL	MOD. INICIALES	0,00	0,00	0,00	0,00	0,00	0,00	0,00	0,00	-102.000,00	-102.000,00

CLASIFICACIÓN FUNCIONAL POR PROGRAMAS

422D

ENSEÑANZAS UNIVERSITARIAS

CLASIFICACIÓN ECONÓMICA	EXPLICACIÓN	CRÉDITOS EXTRAORDINARIOS	SUPLEMENTOS DE CRÉDITO	AMPLIACIONES DE CRÉDITO	TRANSFERENCIAS DE CRÉDITO		INCORPORACIONES REMANENTES DE CRÉDITO	CRÉDITOS GENERADOS POR INGRESOS	BAJAS POR ANULACIÓN Y RECTIFICACIÓN	OTRAS MODIFICACIONES	TOTAL MODIFICACIONES
					POSITIVAS	NEGATIVAS					

# UNIVERSIDAD DE EXTREMADURA

## MODIFICACIONES DE CRÉDITO

EJERCICIO 2017 FECHA 31/12/2017

### CLASIFICACIÓN ORGÁNICA

18

(SIN DESCRIPCIÓN)

20002	RESERVA DE RECTORADO	0,00	0,00	0,00	50.000,00	37.292,21	0,00	0,00	0,00	0,00	12.707,79
20004	PENDIENTE DE DISTRIBUCION FACULTADES Y ESCUELAS	0,00	0,00	0,00	50.000,00	0,00	0,00	0,00	0,00	0,00	50.000,00
20008	VENTA FOTOCOPIAS Y OTROS PRODUCTOS	0,00	0,00	0,00	2.250,00	2.250,00	0,00	0,00	0,00	0,00	0,00
20010	ALQUILER DE INMUEBLES	0,00	0,00	0,00	15.000,00	15.000,00	0,00	0,00	0,00	0,00	0,00
20011	OTRAS ACTIVIDADES	0,00	0,00	0,00	5.250,00	4.738,13	0,00	0,00	0,00	0,00	511,87
200	ARRENDAMIENTO DE TERRENOS Y BIENES NATURALES	0,00	0,00	0,00	14.349.014,28	1.410.285,22	90.420,66	51.565,66	0,00	0,00	13.080.715,38
20014	ACCIONES VARIAS	0,00	0,00	0,00	45.000,00	45.000,00	0,00	0,00	0,00	0,00	0,00
20018	CARGOS INTERNOS	0,00	0,00	0,00	60.000,00	60.000,00	0,00	0,00	0,00	0,00	0,00
20020	INGRESOS COMPENSACION GASTOS DE CENTROS	0,00	0,00	0,00	40.000,00	40.000,00	0,00	0,00	0,00	0,00	0,00
20021	TASAS CURSOS DE NIVELACIÓN	0,00	0,00	0,00	3.500,00	0,00	0,00	0,00	0,00	0,00	3.500,00
20023	RESERVA GASTOS GENERALES	0,00	0,00	0,00	172.000,00	160.000,00	0,00	0,00	0,00	0,00	12.000,00
20024	RESERVA AJUSTE PRORRATA DE I.V.A.	0,00	0,00	0,00	100.000,00	0,00	0,00	0,00	0,00	0,00	100.000,00
20085	CARGOS INTERNOS SERVICIO DE PROTECCIÓN RADIOLOGICA	0,00	0,00	0,00	1.215,00	449,23	0,00	0,00	0,00	0,00	765,77
20088	CARGOS INTERNOS OTROS SERVICIOS DE APOYO A LA INVESTIGACION	0,00	0,00	0,00	72.351,00	72.351,00	0,00	0,00	0,00	0,00	0,00
20089	CARGOS INTERNOS SERVICIOS DE INNOVACION EN PRODUCTOS	0,00	0,00	0,00	4.500,00	3.598,83	0,00	0,00	0,00	0,00	901,17
202	ARRENDAMIENTO DE EDIFICIOS Y OTRAS CONSTRUCCIONES	0,00	0,00	0,00	0,00	5.777,00	0,00	0,00	0,00	0,00	-5.777,00
204	ARRENDAMIENTO MATERIAL DE TRANSPORTE	0,00	0,00	0,00	0,00	57.635,00	0,00	0,00	0,00	0,00	-57.635,00
205	ARRENDAMIENTO MOBILIARIO Y ENSERES	0,00	0,00	0,00	0,00	13.963,00	0,00	0,00	0,00	0,00	-13.963,00
206	ARRENDAMIENTO DE EQUIPOS PARA PROCESOS DE INFORMACION	0,00	0,00	0,00	0,00	75.000,00	0,00	0,00	0,00	0,00	-75.000,00
209	OTRO INMOVILIZADO	0,00	0,00	0,00	0,00	3.462,00	0,00	0,00	0,00	0,00	-3.462,00
20	TOTAL ARTÍCULO	0,00	0,00	0,00	14.970.080,28	2.006.801,62	90.420,66	51.565,66	0,00	0,00	13.105.264,98
210	INFRAEST. Y BIENES NATURALES	0,00	0,00	0,00	0,00	329.986,00	0,00	0,00	0,00	0,00	-329.986,00
212	EDIFICIOS Y OTRAS CONSTRUCC	0,00	0,00	0,00	0,00	755.504,77	0,00	0,00	0,00	-43.934,00	-799.438,77
213	MAQUIN., INSTALAC. Y UTILLAJE	0,00	0,00	0,00	0,00	6.594,00	0,00	0,00	0,00	0,00	-6.594,00
214	ELEMENTOS DE TRANSPORTE	0,00	0,00	0,00	0,00	8.556,00	0,00	0,00	0,00	0,00	-8.556,00
215	MOBILIARIO Y ENSERES	0,00	0,00	0,00	0,00	93.715,00	0,00	0,00	0,00	0,00	-93.715,00
216	EQUIPOS PROCESOS DE INFORMAC	0,00	0,00	0,00	0,00	633.293,00	0,00	0,00	0,00	0,00	-633.293,00
219	OTRO INMOVILIZADO MATERIAL	0,00	0,00	0,00	0,00	6.579,00	0,00	0,00	0,00	0,00	-6.579,00

# UNIVERSIDAD DE EXTREMADURA

## MODIFICACIONES DE CRÉDITO

EJERCICIO 2017 FECHA 31/12/2017

CLASIFICACIÓN ORGÁNICA

18 (SIN DESCRIPCIÓN)

CLASIFICACIÓN FUNCIONAL POR PROGRAMAS

422D ENSEÑANZAS UNIVERSITARIAS

CLASIFICACIÓN ECONÓMICA	EXPLICACIÓN	CRÉDITOS EXTRAORDINARIOS	SUPLEMENTOS DE CRÉDITO	AMPLIACIONES DE CRÉDITO	TRANSFERENCIAS DE CRÉDITO		INCORPORACIONES REMANENTES DE CRÉDITO	CRÉDITOS GENERADOS POR INGRESOS	BAJAS POR ANULACIÓN Y RECTIFICACIÓN	OTRAS MODIFICACIONES	TOTAL MODIFICACIONES
					POSITIVAS	NEGATIVAS					
21	TOTAL ARTÍCULO	0,00	0,00	0,00	0,00	1.834.227,77	0,00	0,00	0,00	-43.934,00	-1.878.161,77
22000	ORDINARIO NO INVENTARIABLE	0,00	0,00	0,00	2.318,16	471.786,79	0,00	0,00	0,00	0,00	-469.468,63
22001	PRENSA, REVISTAS, LIBROS Y OTRAS PUBLICACIONES	0,00	0,00	0,00	0,00	18.423,00	0,00	0,00	0,00	0,00	-18.423,00
22002	MATERIAL INF. NO INVENTARIABLE	0,00	0,00	0,00	0,00	284.477,00	0,00	0,00	0,00	0,00	-284.477,00
22100	ENERGIA ELECTRICA	0,00	0,00	0,00	106.894,80	2.116.090,18	0,00	0,00	0,00	0,00	-2.009.195,38
22101	AGUA	0,00	0,00	0,00	0,00	443.912,00	0,00	0,00	0,00	0,00	-443.912,00
22102	GAS	0,00	0,00	0,00	0,00	441.573,00	0,00	0,00	0,00	0,00	-441.573,00
22103	COMBUSTIBLES	0,00	0,00	0,00	0,00	234.922,00	0,00	0,00	0,00	0,00	-234.922,00
22104	VESTUARIO	0,00	0,00	0,00	0,00	3.000,00	0,00	0,00	0,00	0,00	-3.000,00
22105	PRODUCTOS ALIMENTICIOS	0,00	0,00	0,00	0,00	6.017,00	0,00	0,00	0,00	0,00	-6.017,00
22106	PRODUCTOS FARMACEUTICOS	0,00	0,00	0,00	0,00	838,00	0,00	0,00	0,00	0,00	-838,00
22109	OTROS SUMINISTROS	0,00	0,00	0,00	0,00	434.881,00	0,00	0,00	0,00	0,00	-434.881,00
22200	TELEFONICAS	0,00	0,00	0,00	0,00	394.308,14	0,00	0,00	0,00	0,00	-394.308,14
22201	POSTALES	0,00	0,00	0,00	55,21	99.843,84	0,00	0,00	0,00	0,00	-99.788,63
22202	TELEGRAFICAS	0,00	0,00	0,00	0,00	49,00	0,00	0,00	0,00	0,00	-49,00
22203	TELEX Y TELEFAX	0,00	0,00	0,00	0,00	193,00	0,00	0,00	0,00	0,00	-193,00
22209	OTRAS	0,00	0,00	0,00	0,00	3,00	0,00	0,00	0,00	0,00	-3,00
223	TRANSPORTES	0,00	0,00	0,00	0,00	56.813,00	0,00	0,00	0,00	0,00	-56.813,00
224	PRIMAS DE SEGUROS	0,00	0,00	0,00	0,00	12.430,00	0,00	0,00	0,00	0,00	-12.430,00
225	TRIBUTOS	0,00	0,00	0,00	0,00	4.333,00	0,00	0,00	0,00	0,00	-4.333,00
22601	ATENC. PROTOCOL. Y REPRESENTAT	0,00	0,00	0,00	0,00	108.124,00	0,00	0,00	0,00	0,00	-108.124,00
22602	PUBLICIDAD Y PROPAGANDA	0,00	0,00	0,00	0,00	41.171,00	0,00	0,00	0,00	0,00	-41.171,00
22603	JURIDICOS, CONTENCIOSOS	0,00	0,00	0,00	0,00	63.384,00	0,00	0,00	0,00	0,00	-63.384,00



# UNIVERSIDAD DE EXTREMADURA

## MODIFICACIONES DE CRÉDITO

EJERCICIO 2017 FECHA 31/12/2017

CLASIFICACIÓN ORGÁNICA

18 (SIN DESCRIPCIÓN)

CLASIFICACIÓN FUNCIONAL POR PROGRAMAS

422D ENSEÑANZAS UNIVERSITARIAS

CLASIFICACIÓN ECONÓMICA	EXPLICACIÓN	CRÉDITOS EXTRAORDINARIOS	SUPLEMENTOS DE CRÉDITO	AMPLIACIONES DE CRÉDITO	TRANSFERENCIAS DE CRÉDITO		INCORPORACIONES REMANENTES DE CRÉDITO	CRÉDITOS GENERADOS POR INGRESOS	BAJAS POR ANULACIÓN Y RECTIFICACIÓN	OTRAS MODIFICACIONES	TOTAL MODIFICACIONES
					POSITIVAS	NEGATIVAS					
22606	REUNIONES, CONFERENCIAS Y CURSOS	0,00	0,00	0,00	736,91	217.580,00	0,00	0,00	0,00	0,00	-216.843,09
22609	OTROS	0,00	0,00	0,00	1.481,29	37.329,00	0,00	0,00	0,00	0,00	-35.847,71
22700	LIMPIEZA Y ASEO	0,00	0,00	0,00	0,00	4.645.650,00	0,00	0,00	0,00	0,00	-4.645.650,00
22701	SEGURIDAD	0,00	0,00	0,00	0,00	1.415.000,00	0,00	0,00	0,00	0,00	-1.415.000,00
22703	POSTALES	0,00	0,00	0,00	0,00	15.800,00	0,00	0,00	0,00	0,00	-15.800,00
22704	CUSTODIA,DEPOSITO Y ALMACENAJE	0,00	0,00	0,00	0,00	17.057,00	0,00	0,00	0,00	0,00	-17.057,00
22705	PROCESOS ELECTORALES	0,00	0,00	0,00	0,00	41.012,00	0,00	0,00	0,00	0,00	-41.012,00
22706	ESTUDIOS Y TRABAJOS TECNICOS	0,00	0,00	0,00	0,00	390.000,00	0,00	0,00	0,00	0,00	-390.000,00
22709	OTROS	0,00	0,00	0,00	0,00	21.180,00	0,00	0,00	0,00	0,00	-21.180,00
22	TOTAL ARTÍCULO	0,00	0,00	0,00	111.486,37	12.037.179,95	0,00	0,00	0,00	0,00	-11.925.693,58
23001	PERSONAL DOCENTE E INVESTIGADOR FUNCIONARIO	0,00	0,00	0,00	0,00	39,66	0,00	0,00	0,00	0,00	-39,66
23002	PERSONAL DOCENTE E INVESTIGADOR LABORAL CONTRATADO	0,00	0,00	0,00	0,00	244,98	0,00	0,00	0,00	0,00	-244,98
230	DIETAS	0,00	0,00	0,00	0,00	141.718,00	0,00	0,00	0,00	0,00	-141.718,00
23101	PERSONAL DOCENTE E INVESTIGADOR FUNCIONARIO	0,00	0,00	0,00	26,40	70,40	0,00	0,00	0,00	0,00	-44,00
23102	PERSONAL DOCENTE E INVESTIGADOR LABORAL CONTRATADO	0,00	0,00	0,00	0,00	408,27	0,00	0,00	0,00	0,00	-408,27
231	LOCOMOCION	0,00	0,00	0,00	0,00	334.403,00	0,00	0,00	0,00	0,00	-334.403,00
233	OTRAS INDEMNIZACIONES	0,00	0,00	0,00	0,00	277.810,00	0,00	0,00	0,00	0,00	-277.810,00
23	TOTAL ARTÍCULO	0,00	0,00	0,00	26,40	754.694,31	0,00	0,00	0,00	0,00	-754.667,91
2	TOTAL CAPÍTULO	0,00	0,00	0,00	15.081.593,05	16.632.903,65	90.420,66	51.565,66	0,00	-43.934,00	-1.453.258,28
359	OTROS GASTOS FINANCIEROS	0,00	0,00	0,00	1.100,00	1.000,00	0,00	0,00	0,00	0,00	100,00
35	TOTAL ARTÍCULO	0,00	0,00	0,00	1.100,00	1.000,00	0,00	0,00	0,00	0,00	100,00
3	TOTAL CAPÍTULO	0,00	0,00	0,00	1.100,00	1.000,00	0,00	0,00	0,00	0,00	100,00
481	PREMIOS BECAS Y PENSIONES DE ESTUDIANTES	0,00	0,00	0,00	123.640,07	0,00	2.000,00	0,00	0,00	0,00	125.640,07

# UNIVERSIDAD DE EXTREMADURA

## MODIFICACIONES DE CRÉDITO

EJERCICIO 2017 FECHA 31/12/2017

CLASIFICACIÓN ORGÁNICA

18 (SIN DESCRIPCIÓN)

CLASIFICACIÓN FUNCIONAL POR PROGRAMAS

422D ENSEÑANZAS UNIVERSITARIAS

CLASIFICACIÓN ECONÓMICA	EXPLICACIÓN	CRÉDITOS EXTRAORDINARIOS	SUPLEMENTOS DE CRÉDITO	AMPLIACIONES DE CRÉDITO	TRANSFERENCIAS DE CRÉDITO		INCORPORACIONES REMANENTES DE CRÉDITO	CRÉDITOS GENERADOS POR INGRESOS	BAJAS POR ANULACIÓN Y RECTIFICACIÓN	OTRAS MODIFICACIONES	TOTAL MODIFICACIONES
					POSITIVAS	NEGATIVAS					
48	TOTAL ARTÍCULO	0,00	0,00	0,00	123.640,07	0,00	2.000,00	0,00	0,00	0,00	125.640,07
4	TOTAL CAPÍTULO	0,00	0,00	0,00	123.640,07	0,00	2.000,00	0,00	0,00	0,00	125.640,07
620	INVERSIONES NUEVAS ASOCIADA AL FUNCIONAMIENTO OPERATIVO DE S	0,00	0,00	0,00	1.147.508,03	100,00	0,00	0,00	0,00	0,00	1.147.408,03
62	TOTAL ARTÍCULO	0,00	0,00	0,00	1.147.508,03	100,00	0,00	0,00	0,00	0,00	1.147.408,03
630	INVERSIONES REPOSICION ASOCIADAS AL FUNCIONAMIENTO OPERAT. S	0,00	0,00	0,00	15.931,00	8.132,18	0,00	0,00	0,00	0,00	7.798,82
63	TOTAL ARTÍCULO	0,00	0,00	0,00	15.931,00	8.132,18	0,00	0,00	0,00	0,00	7.798,82
6	TOTAL CAPÍTULO	0,00	0,00	0,00	1.163.439,03	8.232,18	0,00	0,00	0,00	0,00	1.155.206,85
TOTAL	ECONÓMICA	0,00	0,00	0,00	16.369.772,15	16.642.135,83	92.420,66	51.565,66	0,00	-43.934,00	-172.311,36
TOTAL	MOD. INCIALES	0,00	0,00	0,00	0,00	0,00	0,00	0,00	0,00	-43.934,00	-43.934,00

CLASIFICACIÓN FUNCIONAL POR PROGRAMAS

423B

SERVICIOS COMPLEMENTARIOS Y AYUDA A LA ENSEÑANZ

CLASIFICACIÓN ECONÓMICA	EXPLICACIÓN	CRÉDITOS EXTRAORDINARIOS	SUPLEMENTOS DE CRÉDITO	AMPLIACIONES DE CRÉDITO	TRANSFERENCIAS DE CRÉDITO		INCORPORACIONES REMANENTES DE CRÉDITO	CRÉDITOS GENERADOS POR INGRESOS	BAJAS POR ANULACIÓN Y RECTIFICACIÓN	OTRAS MODIFICACIONES	TOTAL MODIFICACIONES
					POSITIVAS	NEGATIVAS					
200	ARRENDAMIENTO DE TERRENOS Y BIENES NATURALES	0,00	0,00	0,00	599.125,13	113.555,24	76.763,39	60.632,16	0,00	0,00	622.965,44
202	ARRENDAMIENTO DE EDIFICIOS Y OTRAS CONSTRUCCIONES	0,00	0,00	0,00	0,00	200,00	0,00	0,00	0,00	0,00	-200,00
205	ARRENDAMIENTO MOBILIARIO Y ENSERES	0,00	0,00	0,00	0,00	1.394,00	0,00	0,00	0,00	0,00	-1.394,00
20	TOTAL ARTÍCULO	0,00	0,00	0,00	599.125,13	115.149,24	76.763,39	60.632,16	0,00	0,00	621.371,44
212	EDIFICIOS Y OTRAS CONSTRUCC	0,00	0,00	0,00	0,00	105.264,09	0,00	0,00	0,00	0,00	-105.264,09
215	MOBILIARIO Y ENSERES	0,00	0,00	0,00	0,00	2.746,00	0,00	0,00	0,00	0,00	-2.746,00
21	TOTAL ARTÍCULO	0,00	0,00	0,00	0,00	108.010,09	0,00	0,00	0,00	0,00	-108.010,09
22000	ORDINARIO NO INVENTARIABLE	0,00	0,00	0,00	0,00	14.869,00	0,00	0,00	0,00	0,00	-14.869,00
22002	MATERIAL INF. NO INVENTARIABLE	0,00	0,00	0,00	0,00	8.688,00	0,00	0,00	0,00	0,00	-8.688,00

# UNIVERSIDAD DE EXTREMADURA

## MODIFICACIONES DE CRÉDITO

EJERCICIO 2017 FECHA 31/12/2017

CLASIFICACIÓN ORGÁNICA

18 (SIN DESCRIPCIÓN)

CLASIFICACIÓN FUNCIONAL POR PROGRAMAS

423B SERVICIOS COMPLEMENTARIOS Y AYUDA A LA ENSEÑANZ

CLASIFICACIÓN ECONÓMICA	EXPLICACIÓN	CRÉDITOS EXTRAORDINARIOS	SUPLEMENTOS DE CRÉDITO	AMPLIACIONES DE CRÉDITO	TRANSFERENCIAS DE CRÉDITO		INCORPORACIONES REMANENTES DE CRÉDITO	CRÉDITOS GENERADOS POR INGRESOS	BAJAS POR ANULACIÓN Y RECTIFICACIÓN	OTRAS MODIFICACIONES	TOTAL MODIFICACIONES
					POSITIVAS	NEGATIVAS					
22100	ENERGIA ELECTRICA	0,00	0,00	0,00	0,00	45.618,00	0,00	0,00	0,00	0,00	-45.618,00
22101	AGUA	0,00	0,00	0,00	0,00	6.462,00	0,00	0,00	0,00	0,00	-6.462,00
22102	GAS	0,00	0,00	0,00	0,00	950,00	0,00	0,00	0,00	0,00	-950,00
22103	COMBUSTIBLES	0,00	0,00	0,00	0,00	21.762,00	0,00	0,00	0,00	0,00	-21.762,00
22106	PRODUCTOS FARMACEUTICOS	0,00	0,00	0,00	0,00	2.170,00	0,00	0,00	0,00	0,00	-2.170,00
22109	OTROS SUMINISTROS	0,00	0,00	0,00	0,00	27.412,00	0,00	0,00	0,00	0,00	-27.412,00
22200	TELEFONICAS	0,00	0,00	0,00	0,00	7.328,00	0,00	0,00	0,00	0,00	-7.328,00
22201	POSTALES	0,00	0,00	0,00	0,00	11.703,00	0,00	0,00	0,00	0,00	-11.703,00
223	TRANSPORTES	0,00	0,00	0,00	0,00	27.591,00	0,00	0,00	0,00	0,00	-27.591,00
225	TRIBUTOS	0,00	0,00	0,00	0,00	2.118,00	0,00	0,00	0,00	0,00	-2.118,00
22601	ATENC. PROTOCOL. Y REPRESENTAT	0,00	0,00	0,00	0,00	10.333,00	0,00	0,00	0,00	0,00	-10.333,00
22602	PUBLICIDAD Y PROPAGANDA	0,00	0,00	0,00	0,00	10.100,00	0,00	0,00	0,00	-3.000,00	-13.100,00
22606	REUNIONES, CONFERENCIAS Y CURSOS	0,00	0,00	0,00	0,00	60.637,00	0,00	0,00	0,00	0,00	-60.637,00
22609	OTROS	0,00	0,00	0,00	0,00	12.364,00	0,00	0,00	0,00	0,00	-12.364,00
22700	LIMPIEZA Y ASEO	0,00	0,00	0,00	0,00	159,00	0,00	0,00	0,00	0,00	-159,00
22701	SEGURIDAD	0,00	0,00	0,00	0,00	1.527,00	0,00	0,00	0,00	0,00	-1.527,00
22706	ESTUDIOS Y TRABAJOS TECNICOS	0,00	0,00	0,00	0,00	155.932,00	0,00	0,00	0,00	0,00	-155.932,00
22709	OTROS	0,00	0,00	0,00	0,00	35.562,00	0,00	0,00	0,00	0,00	-35.562,00
22	TOTAL ARTÍCULO	0,00	0,00	0,00	0,00	463.285,00	0,00	0,00	0,00	-3.000,00	-466.285,00
230	DIETAS	0,00	0,00	0,00	0,00	7.689,00	0,00	0,00	0,00	0,00	-7.689,00
231	LOCOMOCION	0,00	0,00	0,00	0,00	15.972,00	0,00	0,00	0,00	0,00	-15.972,00
23	TOTAL ARTÍCULO	0,00	0,00	0,00	0,00	23.661,00	0,00	0,00	0,00	0,00	-23.661,00
2	TOTAL CAPÍTULO	0,00	0,00	0,00	599.125,13	710.105,33	76.763,39	60.632,16	0,00	-3.000,00	23.415,35

# UNIVERSIDAD DE EXTREMADURA

## MODIFICACIONES DE CRÉDITO

EJERCICIO 2017 FECHA 31/12/2017

CLASIFICACIÓN ORGÁNICA

18

(SIN DESCRIPCIÓN)

CLASIFICACIÓN FUNCIONAL POR PROGRAMAS

423B

SERVICIOS COMPLEMENTARIOS Y AYUDA A LA ENSEÑANZA

CLASIFICACIÓN ECONÓMICA	EXPLICACIÓN	CRÉDITOS EXTRAORDINARIOS	SUPLEMENTOS DE CRÉDITO	AMPLIACIONES DE CRÉDITO	TRANSFERENCIAS DE CRÉDITO		INCORPORACIONES REMANENTES DE CRÉDITO	CRÉDITOS GENERADOS POR INGRESOS	BAJAS POR ANULACIÓN Y RECTIFICACIÓN	OTRAS MODIFICACIONES	TOTAL MODIFICACIONES
					POSITIVAS	NEGATIVAS					
48100	BECAS DE ESTUDIO E INVESTIGACION	0,00	0,00	0,00	347.932,65	197.863,53	12.537,84	0,00	0,00	3.325,00	165.931,96
48113	APORTACION FUNDACION UNIVERSIDAD SOCIEDAD	0,00	0,00	0,00	244.506,25	246.464,02	99.507,80	319.385,30	0,00	75.000,00	491.935,33
48114	AYUDAS AL ESTUDIOS ..COMPENSACION EXENCION MATRICULAS..	0,00	0,00	0,00	0,00	0,00	0,00	0,00	0,00	132.000,00	132.000,00
48116	APORTACION CENTRO DOCUMENTACIÓN EUROPEA	0,00	0,00	0,00	1.000,00	1.000,00	0,00	0,00	0,00	0,00	0,00
48	TOTAL ARTÍCULO	0,00	0,00	0,00	593.438,90	445.327,55	112.045,64	319.385,30	0,00	210.325,00	789.867,29
4	TOTAL CAPÍTULO	0,00	0,00	0,00	593.438,90	445.327,55	112.045,64	319.385,30	0,00	210.325,00	789.867,29
620	INVERSIONES NUEVAS ASOCIADA AL FUNCIONAMIENTO OPERATIVO DE S	0,00	0,00	0,00	82.968,96	100,00	0,00	0,00	0,00	0,00	82.868,96
62	TOTAL ARTÍCULO	0,00	0,00	0,00	82.968,96	100,00	0,00	0,00	0,00	0,00	82.868,96
630	INVERSIONES REPOSICION ASOCIADAS AL FUNCIONAMIENTO OPERAT. S	0,00	0,00	0,00	100,00	100,00	0,00	0,00	0,00	0,00	0,00
63	TOTAL ARTÍCULO	0,00	0,00	0,00	100,00	100,00	0,00	0,00	0,00	0,00	0,00
64000	BIBLIOGRAFIA DE INVESTIGACION	0,00	0,00	0,00	0,00	0,00	34,78	0,00	0,00	0,00	34,78
64001	CURSOS Y SEMINARIOS	0,00	0,00	0,00	0,00	0,00	169,40	0,00	0,00	0,00	169,40
64007	CONVENIO CONSEJERIA DE CULTURA INCORPORACION DE ESCRITORES	0,00	0,00	0,00	0,00	0,00	0,05	0,00	0,00	0,00	0,05
64012	PROYECTOS DE INVESTIGACION FINANCIACION DIPUTACIONES	0,00	0,00	0,00	0,00	0,00	6.595,43	0,00	0,00	0,00	6.595,43
64014	OTROS PROYECTOS FINANCIACION EMPRESAS PRIVADAS	0,00	0,00	0,00	0,00	0,00	27,30	0,00	0,00	0,00	27,30
64015	INNOVACION EDUCATIVA Y CALIDAD DOCENTE	0,00	0,00	0,00	0,00	0,00	18.886,67	0,00	0,00	0,00	18.886,67
640	GASTOS INV. CARAC. INMATERIAL	0,00	0,00	0,00	41.973,65	65.638,90	799.973,03	544.463,51	0,00	0,00	1.320.771,29
64028	CONVENIO CONSEJERIA DE CULTURA. INCORPORACION ARTISTAS PLAST	0,00	0,00	0,00	0,00	0,00	130,09	0,00	0,00	0,00	130,09
64030	UNIVERSIDAD DE MAYORES	0,00	0,00	0,00	119.676,24	232.685,47	189.256,87	97.021,00	0,00	0,00	173.268,64
64050	CURSOS DE VERANO FINANCIADO POR FAMILIAS E INSTITUCIONES	0,00	0,00	0,00	0,00	0,00	6.113,58	14.596,96	0,00	0,00	20.710,54
64051	CURSOS DE VERANO FINANCIADO POR DIPUTACIONES	0,00	0,00	0,00	6.063,96	6.063,96	4.716,64	0,00	0,00	0,00	4.716,64
64052	CURSOS DE VERANO FINANCIADO POR AYUNTAMIENTOS	0,00	0,00	0,00	0,00	0,00	9.451,56	16.309,98	0,00	0,00	25.761,54
64053	CURSOS DE VERANO FINANCIADOS POR ORGANISMOS AUTONOMOS	0,00	0,00	0,00	0,00	0,00	10,56	0,00	0,00	0,00	10,56

# UNIVERSIDAD DE EXTREMADURA

## MODIFICACIONES DE CRÉDITO

EJERCICIO 2017 FECHA 31/12/2017

CLASIFICACIÓN ORGÁNICA

18 (SIN DESCRIPCIÓN)

CLASIFICACIÓN FUNCIONAL POR PROGRAMAS

423B SERVICIOS COMPLEMENTARIOS Y AYUDA A LA ENSEÑANZ

CLASIFICACIÓN ECONÓMICA	EXPLICACIÓN	CRÉDITOS EXTRAORDINARIOS	SUPLEMENTOS DE CRÉDITO	AMPLIACIONES DE CRÉDITO	TRANSFERENCIAS DE CRÉDITO		INCORPORACIONES REMANENTES DE CRÉDITO	CRÉDITOS GENERADOS POR INGRESOS	BAJAS POR ANULACIÓN Y RECTIFICACIÓN	OTRAS MODIFICACIONES	TOTAL MODIFICACIONES
					POSITIVAS	NEGATIVAS					
64056	CURSOS DE VERANO FINANCIADOS POR EMPRESAS PRIVADAS	0,00	0,00	0,00	0,00	0,00	2.164,61	10.233,00	0,00	-2.000,00	10.397,61
64057	CURSOS DE VERANO COMUNIDAD AUTONOMA	0,00	0,00	0,00	10.000,00	10.000,00	8.822,81	5.462,00	0,00	0,00	14.284,81
64075	CONVENIO CONS SANIDAD UNIDAD DE ATENCION ESTUDIANTES	0,00	0,00	0,00	0,00	0,00	34,81	0,00	0,00	0,00	34,81
64090	BECARIOS DE INVESTIGACION	0,00	0,00	0,00	0,00	0,00	20.186,67	0,00	0,00	0,00	20.186,67
640A6	Cursos de Verano Asamblea de Extremadura	0,00	0,00	0,00	0,00	0,00	0,00	0,00	0,00	3.000,00	3.000,00
64	TOTAL ARTICULO	0,00	0,00	0,00	177.713,85	314.388,33	1.066.574,86	688.086,45	0,00	1.000,00	1.618.986,83
6	TOTAL CAPITULO	0,00	0,00	0,00	260.782,81	314.588,33	1.066.574,86	688.086,45	0,00	1.000,00	1.701.855,79
TOTAL	ECONÓMICA	0,00	0,00	0,00	1.453.346,84	1.470.021,21	1.255.363,89	1.068.103,91	0,00	208.325,00	2.515.138,43
TOTAL	MOD. INCIALES	0,00	0,00	0,00	0,00	0,00	0,00	0,00	0,00	208.325,00	208.325,00

CLASIFICACIÓN FUNCIONAL POR PROGRAMAS

451P INFRAESTRUCTURA UNIVERSITARIA

CLASIFICACIÓN ECONÓMICA	EXPLICACIÓN	CRÉDITOS EXTRAORDINARIOS	SUPLEMENTOS DE CRÉDITO	AMPLIACIONES DE CRÉDITO	TRANSFERENCIAS DE CRÉDITO		INCORPORACIONES REMANENTES DE CRÉDITO	CRÉDITOS GENERADOS POR INGRESOS	BAJAS POR ANULACIÓN Y RECTIFICACIÓN	OTRAS MODIFICACIONES	TOTAL MODIFICACIONES
					POSITIVAS	NEGATIVAS					
200	ARRENDAMIENTO DE TERRENOS Y BIENES NATURALES	0,00	0,00	0,00	100.000,00	7.173,94	0,00	0,00	0,00	0,00	92.826,06
20	TOTAL ARTICULO	0,00	0,00	0,00	100.000,00	7.173,94	0,00	0,00	0,00	0,00	92.826,06
212	EDIFICIOS Y OTRAS CONSTRUCC	0,00	0,00	0,00	106.732,29	100.000,00	0,00	0,00	0,00	100.000,00	106.732,29
21	TOTAL ARTICULO	0,00	0,00	0,00	106.732,29	100.000,00	0,00	0,00	0,00	100.000,00	106.732,29
2	TOTAL CAPITULO	0,00	0,00	0,00	206.732,29	107.173,94	0,00	0,00	0,00	100.000,00	199.558,35
62001	EDIFICIOS Y OTRAS CONSTRUCCIONES	0,00	0,00	0,00	0,00	1.481,29	0,00	0,00	0,00	0,00	-1.481,29
620	INVERSIONES NUEVAS ASOCIADA AL FUNCIONAMIENTO OPERATIVO DE S	0,00	0,00	0,00	3.097,98	50,00	46.384,65	0,00	0,00	-99.950,00	-50.517,37
62104	INVERSIONES	0,00	0,00	0,00	0,00	0,00	60,00	0,00	0,00	0,00	60,00
62106	INVERSIONES	0,00	0,00	0,00	0,00	0,00	16.767,13	0,00	0,00	0,00	16.767,13

# UNIVERSIDAD DE EXTREMADURA

## MODIFICACIONES DE CRÉDITO

EJERCICIO 2017 FECHA 31/12/2017

CLASIFICACIÓN ORGÁNICA

18 (SIN DESCRIPCIÓN)

CLASIFICACIÓN FUNCIONAL POR PROGRAMAS

451P INFRAESTRUCTURA UNIVERSITARIA

CLASIFICACIÓN ECONÓMICA	EXPLICACIÓN	CRÉDITOS EXTRAORDINARIOS	SUPLEMENTOS DE CRÉDITO	AMPLIACIONES DE CRÉDITO	TRANSFERENCIAS DE CRÉDITO		INCORPORACIONES REMANENTES DE CRÉDITO	CRÉDITOS GENERADOS POR INGRESOS	BAJAS POR ANULACIÓN Y RECTIFICACIÓN	OTRAS MODIFICACIONES	TOTAL MODIFICACIONES
					POSITIVAS	NEGATIVAS					
62108	INFRAESTRUCTURA CIENTIFICA	0,00	0,00	0,00	0,00	0,00	3.644,67	0,00	0,00	0,00	3.644,67
62109	ADECUACION INFRAESTRUCTURAS UNIVERSITARIAS	0,00	0,00	0,00	3.355.865,65	3.284.055,63	42.111,24	0,00	0,00	177.105,00	291.026,26
621	INVERSIONES	0,00	0,00	0,00	22.915,63	0,00	214.446,47	0,00	0,00	0,00	237.362,10
62177	CONV. CONSEJ EDUCACIÓN REHABILITACIÓN EDIF MAGISTERIO CÁCERE	0,00	0,00	0,00	0,00	0,00	29,13	0,00	0,00	0,00	29,13
62178	CAMPUS EXCELENCIA	0,00	0,00	0,00	0,00	0,00	2.582,91	0,00	0,00	0,00	2.582,91
62	TOTAL ARTÍCULO	0,00	0,00	0,00	3.381.879,26	3.285.586,92	326.026,20	0,00	0,00	77.155,00	499.473,54
630	INVERSIONES REPOSICION ASOCIADAS AL FUNCIONAMIENTO OPERAT. S	0,00	0,00	0,00	0,00	0,00	0,00	0,00	0,00	-50,00	-50,00
63	TOTAL ARTÍCULO	0,00	0,00	0,00	0,00	0,00	0,00	0,00	0,00	-50,00	-50,00
6	TOTAL CAPÍTULO	0,00	0,00	0,00	3.381.879,26	3.285.586,92	326.026,20	0,00	0,00	77.105,00	499.423,54
TOTAL	ECONÓMICA	0,00	0,00	0,00	3.588.611,55	3.392.760,86	326.026,20	0,00	0,00	177.105,00	698.981,89
TOTAL	MOD. INICIALES	0,00	0,00	0,00	0,00	0,00	0,00	0,00	0,00	177.105,00	177.105,00

CLASIFICACIÓN FUNCIONAL POR PROGRAMAS

541A INVESTIGACION CIENTIFICA

CLASIFICACIÓN ECONÓMICA	EXPLICACIÓN	CRÉDITOS EXTRAORDINARIOS	SUPLEMENTOS DE CRÉDITO	AMPLIACIONES DE CRÉDITO	TRANSFERENCIAS DE CRÉDITO		INCORPORACIONES REMANENTES DE CRÉDITO	CRÉDITOS GENERADOS POR INGRESOS	BAJAS POR ANULACIÓN Y RECTIFICACIÓN	OTRAS MODIFICACIONES	TOTAL MODIFICACIONES
					POSITIVAS	NEGATIVAS					
200	ARRENDAMIENTO DE TERRENOS Y BIENES NATURALES	0,00	0,00	0,00	623.371,86	95.561,35	216.298,10	201.742,55	0,00	0,00	945.851,16
205	ARRENDAMIENTO MOBILIARIO Y ENSERES	0,00	0,00	0,00	0,00	1.099,00	0,00	0,00	0,00	0,00	-1.099,00
206	ARRENDAMIENTO DE EQUIPOS PARA PROCESOS DE INFORMACION	0,00	0,00	0,00	0,00	4.012,00	0,00	0,00	0,00	0,00	-4.012,00
20	TOTAL ARTÍCULO	0,00	0,00	0,00	623.371,86	100.672,35	216.298,10	201.742,55	0,00	0,00	940.740,16
212	EDIFICIOS Y OTRAS CONSTRUCC	0,00	0,00	0,00	0,00	71.136,06	0,00	0,00	0,00	50.000,00	-21.136,06
213	MAQUIN., INSTALAC. Y UTILLAJE	0,00	0,00	0,00	0,00	1.135,00	0,00	0,00	0,00	0,00	-1.135,00
215	MOBILIARIO Y ENSERES	0,00	0,00	0,00	0,00	5.228,00	0,00	0,00	0,00	0,00	-5.228,00

# UNIVERSIDAD DE EXTREMADURA

## MODIFICACIONES DE CRÉDITO

EJERCICIO 2017 FECHA 31/12/2017

CLASIFICACIÓN ORGÁNICA

18

(SIN DESCRIPCIÓN)

CLASIFICACIÓN FUNCIONAL POR PROGRAMAS

541A

INVESTIGACION CIENTIFICA

CLASIFICACIÓN ECONÓMICA	EXPLICACIÓN	CRÉDITOS EXTRAORDINARIOS	SUPLEMENTOS DE CRÉDITO	AMPLIACIONES DE CRÉDITO	TRANSFERENCIAS DE CRÉDITO		INCORPORACIONES REMANENTES DE CRÉDITO	CRÉDITOS GENERADOS POR INGRESOS	BAJAS POR ANULACIÓN Y RECTIFICACIÓN	OTRAS MODIFICACIONES	TOTAL MODIFICACIONES
					POSITIVAS	NEGATIVAS					
216	EQUIPOS PROCESOS DE INFORMAC	0,00	0,00	0,00	0,00	45,00	0,00	0,00	0,00	0,00	-45,00
219	OTRO INMOVILIZADO MATERIAL	0,00	0,00	0,00	0,00	21.420,00	0,00	0,00	0,00	0,00	-21.420,00
21	TOTAL ARTICULO	0,00	0,00	0,00	0,00	98.964,06	0,00	0,00	0,00	50.000,00	-48.964,06
22000	ORDINARIO NO INVENTARIABLE	0,00	0,00	0,00	0,00	28.690,00	0,00	0,00	0,00	0,00	-28.690,00
22001	PRENSA, REVISTAS, LIBROS Y OTRAS PUBLICACIONES	0,00	0,00	0,00	0,00	1.726,00	0,00	0,00	0,00	0,00	-1.726,00
22002	MATERIAL INF. NO INVENTARIABLE	0,00	0,00	0,00	0,00	5.148,00	0,00	0,00	0,00	0,00	-5.148,00
22100	ENERGIA ELECTRICA	0,00	0,00	0,00	0,00	114.261,62	0,00	0,00	0,00	0,00	-114.261,62
22102	GAS	0,00	0,00	0,00	0,00	14.450,00	0,00	0,00	0,00	0,00	-14.450,00
22103	COMBUSTIBLES	0,00	0,00	0,00	0,00	6.051,00	0,00	0,00	0,00	0,00	-6.051,00
22104	VESTUARIO	0,00	0,00	0,00	0,00	83,00	0,00	0,00	0,00	0,00	-83,00
22105	PRODUCTOS ALIMENTICIOS	0,00	0,00	0,00	0,00	9.561,00	0,00	0,00	0,00	0,00	-9.561,00
22106	PRODUCTOS FARMACEUTICOS	0,00	0,00	0,00	0,00	18.688,00	0,00	0,00	0,00	0,00	-18.688,00
22109	OTROS SUMINISTROS	0,00	0,00	0,00	0,00	63.143,00	0,00	0,00	0,00	0,00	-63.143,00
22200	TELEFONICAS	0,00	0,00	0,00	0,00	10.255,00	0,00	0,00	0,00	0,00	-10.255,00
22201	POSTALES	0,00	0,00	0,00	0,00	2.993,00	0,00	0,00	0,00	0,00	-2.993,00
223	TRANSPORTES	0,00	0,00	0,00	0,00	3.475,00	0,00	0,00	0,00	0,00	-3.475,00
224	PRIMAS DE SEGUROS	0,00	0,00	0,00	0,00	419,00	0,00	0,00	0,00	0,00	-419,00
225	TRIBUTOS	0,00	0,00	0,00	0,00	397,00	0,00	0,00	0,00	0,00	-397,00
22600	CANONES	0,00	0,00	0,00	0,00	4.392,00	0,00	0,00	0,00	0,00	-4.392,00
22601	ATENC. PROTOCOL. Y REPRESENTAT	0,00	0,00	0,00	0,00	1.348,00	0,00	0,00	0,00	0,00	-1.348,00
22602	PUBLICIDAD Y PROPAGANDA	0,00	0,00	0,00	0,00	1.070,00	0,00	0,00	0,00	0,00	-1.070,00
22603	JURIDICOS, CONTENCIOSOS	0,00	0,00	0,00	0,00	135,00	0,00	0,00	0,00	0,00	-135,00
22606	REUNIONES, CONFERENCIAS Y CURSOS	0,00	0,00	0,00	0,00	6.410,00	0,00	0,00	0,00	0,00	-6.410,00

# UNIVERSIDAD DE EXTREMADURA

## MODIFICACIONES DE CRÉDITO

EJERCICIO 2017 FECHA 31/12/2017

CLASIFICACIÓN ORGÁNICA

18 (SIN DESCRIPCIÓN)

CLASIFICACIÓN FUNCIONAL POR PROGRAMAS

541A INVESTIGACION CIENTIFICA

CLASIFICACIÓN ECONÓMICA	EXPLICACIÓN	CRÉDITOS EXTRAORDINARIOS	SUPLEMENTOS DE CRÉDITO	AMPLIACIONES DE CRÉDITO	TRANSFERENCIAS DE CRÉDITO		INCORPORACIONES REMANENTES DE CRÉDITO	CRÉDITOS GENERADOS POR INGRESOS	BAJAS POR ANULACIÓN Y RECTIFICACIÓN	OTRAS MODIFICACIONES	TOTAL MODIFICACIONES
					POSITIVAS	NEGATIVAS					
22609	OTROS	0,00	0,00	0,00	0,00	915,00	0,00	0,00	0,00	0,00	-915,00
22700	LIMPIEZA Y ASEO	0,00	0,00	0,00	0,00	63.540,00	0,00	0,00	0,00	0,00	-63.540,00
22701	SEGURIDAD	0,00	0,00	0,00	0,00	37.873,00	0,00	0,00	0,00	0,00	-37.873,00
22706	ESTUDIOS Y TRABAJOS TECNICOS	0,00	0,00	0,00	0,00	10.966,00	0,00	0,00	0,00	0,00	-10.966,00
22709	OTROS	0,00	0,00	0,00	0,00	840,00	0,00	0,00	0,00	0,00	-840,00
22	TOTAL ARTÍCULO	0,00	0,00	0,00	0,00	406.829,62	0,00	0,00	0,00	0,00	-406.829,62
230	DIETAS	0,00	0,00	0,00	0,00	8.540,00	0,00	0,00	0,00	0,00	-8.540,00
231	LOCOMOCION	0,00	0,00	0,00	0,00	7.230,00	0,00	0,00	0,00	0,00	-7.230,00
233	OTRAS INDEMNIZACIONES	0,00	0,00	0,00	0,00	1.084,00	0,00	0,00	0,00	0,00	-1.084,00
23	TOTAL ARTÍCULO	0,00	0,00	0,00	0,00	16.854,00	0,00	0,00	0,00	0,00	-16.854,00
2	TOTAL CAPÍTULO	0,00	0,00	0,00	623.371,86	623.320,03	216.298,10	201.742,55	0,00	50.000,00	468.092,48
35901	Intereses de reintegros anticipados para infraestructura científica	0,00	0,00	0,00	28.326,34	28.326,34	0,00	0,00	0,00	-4.544,00	-4.544,00
35	TOTAL ARTÍCULO	0,00	0,00	0,00	28.326,34	28.326,34	0,00	0,00	0,00	-4.544,00	-4.544,00
3	TOTAL CAPÍTULO	0,00	0,00	0,00	28.326,34	28.326,34	0,00	0,00	0,00	-4.544,00	-4.544,00
620	INVERSIONES NUEVAS ASOCIADA AL FUNCIONAMIENTO OPERATIVO DE S	0,00	0,00	0,00	52.712,36	100,00	0,00	0,00	0,00	0,00	52.612,36
62108	INFRAESTRUCTURA CIENTIFICA	0,00	0,00	0,00	0,00	0,00	3.487.515,80	0,00	0,00	0,00	3.487.515,80
62	TOTAL ARTÍCULO	0,00	0,00	0,00	52.712,36	100,00	3.487.515,80	0,00	0,00	0,00	3.540.128,16
630	INVERSIONES REPOSICION ASOCIADAS AL FUNCIONAMIENTO OPERAT. S	0,00	0,00	0,00	751,00	100,00	0,00	0,00	0,00	0,00	651,00
63	TOTAL ARTÍCULO	0,00	0,00	0,00	751,00	100,00	0,00	0,00	0,00	0,00	651,00
64000	BIBLIOGRAFIA DE INVESTIGACION	0,00	0,00	0,00	0,00	0,00	5.923,33	0,00	0,00	0,00	5.923,33
64001	CURSOS Y SEMINARIOS	0,00	0,00	0,00	0,00	0,00	718,01	0,00	0,00	0,00	718,01
64002	PROYECTOS FINANCIACION ADMINISTRACION CENTRAL	0,00	0,00	0,00	0,00	1.853,11	7.018,91	0,00	0,00	0,00	5.165,80
64004	PROYECTOS FINANCIACION JUNTA EXTREM CONVENIOS Y PROYECTOS	0,00	0,00	0,00	0,00	3.709,21	6.596,03	0,00	0,00	0,00	2.886,82



# UNIVERSIDAD DE EXTREMADURA

## MODIFICACIONES DE CRÉDITO

EJERCICIO 2017 FECHA 31/12/2017

CLASIFICACIÓN ORGÁNICA

18 (SIN DESCRIPCIÓN)

CLASIFICACIÓN FUNCIONAL POR PROGRAMAS

541A INVESTIGACION CIENTIFICA

CLASIFICACIÓN ECONÓMICA	EXPLICACIÓN	CRÉDITOS EXTRAORDINARIOS	SUPLEMENTOS DE CRÉDITO	AMPLIACIONES DE CRÉDITO	TRANSFERENCIAS DE CRÉDITO		INCORPORACIONES REMANENTES DE CRÉDITO	CRÉDITOS GENERADOS POR INGRESOS	BAJAS POR ANULACIÓN Y RECTIFICACIÓN	OTRAS MODIFICACIONES	TOTAL MODIFICACIONES
					POSITIVAS	NEGATIVAS					
64005	CONTRATOS ART 83 LOU	0,00	0,00	0,00	3.368.079,03	4.713.020,53	3.148.415,48	551.219,03	0,00	90.000,00	2.444.693,01
64006	POR YECTOS DE UE	0,00	0,00	0,00	0,00	0,00	864,76	0,00	0,00	0,00	864,76
64008	PROYECTOS FINANCIACION JUNTA DE EXTREMADURA	0,00	0,00	0,00	0,00	85,57	10.327,56	0,00	0,00	0,00	10.241,99
64010	PROYECTOS INVESTIGACION OTRAS CC AA	0,00	0,00	0,00	0,00	0,00	432,97	0,00	0,00	0,00	432,97
64011	PROYECTOS FINANCIADOS POR AYUNTAMIENTOS	0,00	0,00	0,00	0,00	544,45	544,45	0,00	0,00	0,00	0,00
64012	PROYECTOS DE INVESTIGACION FINANCIACION DIPUTACIONES	0,00	0,00	0,00	0,00	600,00	600,00	0,00	0,00	0,00	0,00
64014	OTROS PROYECTOS FINANCIACION EMPRESAS PRIVADAS	0,00	0,00	0,00	0,00	8.049,01	8.346,55	0,00	0,00	0,00	297,54
64015	INNOVACION EDUCATIVA Y CALIDAD DOCENTE	0,00	0,00	0,00	0,00	0,00	10,90	0,00	0,00	0,00	10,90
640	GASTOS INV. CARAC. INMATERIAL	0,00	0,00	0,00	6.828.643,82	245.161,99	1.009.122,54	2.900,00	0,00	0,00	7.595.504,37
64020	PROYECTOS SUBVENCIONADOS POR FAMILIAS E INSTITUCIONES	0,00	0,00	0,00	0,00	570,66	570,66	0,00	0,00	0,00	0,00
64027	ADAPTACION UEX AL EEEES	0,00	0,00	0,00	0,00	161,83	161,83	0,00	0,00	0,00	0,00
64035	EMPRESAS PRIVADAS ACTIVIDADES EN ID	0,00	0,00	0,00	14.709,00	14.709,00	23.905,14	0,00	0,00	14.000,00	37.905,14
64036	GASTOS DE GESTIÓN E IMPREVISTOS	0,00	0,00	0,00	69.985,71	92.955,74	47.194,72	126.097,64	0,00	170.066,00	320.388,33
64037	PLAN REGIONAL INVESTIGACIÓN PROYECTOS DE INVESTIGACIÓN	0,00	0,00	0,00	210.332,75	445.914,28	1.462,26	3.165.342,05	0,00	76.977,00	3.008.199,78
64038	PLAN REGIONAL INVESTIGACIÓN MEDIDAS DE ACOMPAÑAMIENTO	0,00	0,00	0,00	1.919.993,24	2.705.145,82	83.609,27	67.785,06	0,00	0,00	-633.758,25
64039	PLAN REGIONAL DE INVESTIGACIÓN FORMACIÓN PERSONAL INVESTIGAD	0,00	0,00	0,00	693.315,96	1.145.316,83	163.089,25	0,00	0,00	18.335,00	-270.576,62
64044	JUNTA EXTREMADURA OTRAS ACTIVIDADES DE INVESTIGACIÓN	0,00	0,00	0,00	21.000,00	48.954,34	90.434,24	3.225,30	0,00	49.000,00	114.705,20
64045	OTRAS CC AA PROYECTOS Y OTRAS ACTIVIDADES DE I D	0,00	0,00	0,00	0,00	0,00	155,34	0,00	0,00	0,00	155,34
64046	PROGRAMA MARCO PROYECTOS I D	0,00	0,00	0,00	55.587,03	70.116,70	202.369,83	0,00	0,00	-45.000,00	142.840,16
64047	PROGRAMA MARCO RECURSOS HUMANOS	0,00	0,00	0,00	31.726,86	31.726,86	85.286,45	0,00	0,00	0,00	85.286,45
64048	PROGRAMA MARCO OTRAS ACTIVIDADES	0,00	0,00	0,00	80.000,00	133.472,00	120.319,18	483.747,84	0,00	65.000,00	615.595,02
64049	PROGRAMAS DE COOPERACIÓN TRANSFRONTERIZA INTERREG	0,00	0,00	0,00	280.000,00	441.124,36	312.646,38	2.116.033,41	0,00	-20.000,00	2.247.555,43
64054	PLAN NACIONAL DE INVESTIGACION MEC	0,00	0,00	0,00	738.057,99	1.761.722,60	3.362.983,59	0,00	0,00	-27.000,00	2.312.318,98

# UNIVERSIDAD DE EXTREMADURA

## MODIFICACIONES DE CRÉDITO

EJERCICIO 2017 FECHA 31/12/2017

CLASIFICACIÓN ORGÁNICA

18

(SIN DESCRIPCIÓN)

CLASIFICACIÓN FUNCIONAL POR PROGRAMAS

541A

INVESTIGACION CIENTIFICA

CLASIFICACIÓN ECONÓMICA	EXPLICACIÓN	CRÉDITOS EXTRAORDINARIOS	SUPLEMENTOS DE CRÉDITO	AMPLIACIONES DE CRÉDITO	TRANSFERENCIAS DE CRÉDITO		INCORPORACIONES REMANENTES DE CRÉDITO	CRÉDITOS GENERADOS POR INGRESOS	BAJAS POR ANULACIÓN Y RECTIFICACIÓN	OTRAS MODIFICACIONES	TOTAL MODIFICACIONES
					POSITIVAS	NEGATIVAS					
64058	PLAN NACIONAL DE INVESTIGACIÓN OTROS MINISTERIOS	0,00	0,00	0,00	93.169,82	148.083,41	84.242,74	0,00	0,00	18.000,00	47.329,15
64059	PLAN NACIONAL DE INVESTIGACIÓN ACCIONES COMPLEMENTARIAS Y OT	0,00	0,00	0,00	0,00	0,00	111,65	0,00	0,00	0,00	111,65
64060	PLAN NACIONAL DE INVESTIGACIÓN FORMACIÓN PERSONAL INVESTIGAD	0,00	0,00	0,00	1.052.872,00	2.533.164,95	485.135,84	708.634,68	0,00	-100.000,00	-386.522,43
64061	OTRAS TRANSFERENCIAS PARA ACTIVIDADES DE INVESTIGACIÓN	0,00	0,00	0,00	1.000,00	17.892,56	41.123,01	42.100,00	0,00	14.000,00	80.330,45
64062	ORGANISMOS AUTONOMOS ACTIVIDADES I D	0,00	0,00	0,00	0,00	0,00	131,09	0,00	0,00	216.000,00	216.131,09
64064	DIPUTACIONES ACTIVIDADES I D	0,00	0,00	0,00	137.610,61	173.328,14	334.651,49	0,00	0,00	53.500,00	352.433,96
64065	PROGRAMA PROPIO BIBLIOGRAFIA Y SOFTWARE DE GESTIÓN BIBLIOGRA	0,00	0,00	0,00	1.082.417,56	1.076.932,00	7.580,10	14,44	0,00	0,00	13.080,10
64066	PROGRAMA PROPIO AYUDA BASICA A GRUPOS DE INVESTIGACIÓN	0,00	0,00	0,00	158.003,64	289.043,36	1.519.593,98	0,00	0,00	0,00	1.388.554,26
64067	PROGRAMA PROPIO DEVOLUCIONES DE COSTES INDIRECTOS	0,00	0,00	0,00	227.877,33	340.264,07	872.820,61	0,00	0,00	-153.068,00	607.365,87
64068	PROGRAMA PROPIO PROGRAMA DE GESTORES DE PROYECTOS	0,00	0,00	0,00	250.000,00	532.406,62	33.788,01	0,00	0,00	0,00	-248.618,61
64069	PROGRAMA PROPIO PLAN DE INICIACIÓN A LA INVESTIGACIÓN ORIENT	0,00	0,00	0,00	150.000,00	258.402,22	194.271,11	0,00	0,00	0,00	85.868,89
64070	PROGRAMA PROPIO PLAN MANTENIMIENTO MATERIAL CIENTIFICO	0,00	0,00	0,00	15.852,92	17.996,53	19.143,51	0,00	0,00	1.284,00	18.283,90
64073	ACCIONES PARA PREPARACION PROPUESTA NUEVOS PLANES ESTUDIOS	0,00	0,00	0,00	60.000,00	60.000,00	60.000,00	0,00	0,00	0,00	60.000,00
64082	PROGRAMA PROPIO PLAN DE FORMACION RR.HH. EN ID	0,00	0,00	0,00	204.827,00	414.941,89	274.191,49	20.583,69	0,00	32.000,00	116.660,29
64090	BECARIOS DE INVESTIGACION	0,00	0,00	0,00	262.781,57	21.392,00	18.622,62	0,00	0,00	0,00	260.012,19
64093	Prórroga contratos Ramón y Cajal	0,00	0,00	0,00	0,00	3.961,22	11.093,00	0,00	0,00	-11.093,00	-3.961,22
64	TOTAL ARTÍCULO	0,00	0,00	0,00	18.007.843,84	17.752.723,86	12.649.609,88	7.287.683,14	0,00	462.001,00	20.654.414,00
6	TOTAL CAPÍTULO	0,00	0,00	0,00	18.061.307,20	17.752.923,86	16.137.125,68	7.287.683,14	0,00	462.001,00	24.195.193,16
91100	REINTEGRO ANTICIPO MICINN PARA INFRAESTRUCTURA CIENTIFICA	0,00	0,00	0,00	42.998,78	42.998,78	0,00	0,00	0,00	0,00	0,00
91101	REINTEGRO ANTICIPO MICINN PARA INSTITUTOS DE INVESTIGACIÓN	0,00	0,00	0,00	291.030,39	291.030,39	0,00	0,00	0,00	3.508,00	3.508,00
91102	REINTEGRO ANTICIPO MICINN PARA INNOCAMPUS	0,00	0,00	0,00	0,00	0,00	0,00	0,00	0,00	824,00	824,00
91103	Amortiz préstamo infraestructura científica convocatoria 2013	0,00	0,00	0,00	0,00	0,00	0,00	0,00	0,00	647,00	647,00
91104	Amort. Préstamo Infraestructura Científica convocatoria 2015	0,00	0,00	0,00	0,00	0,00	0,00	0,00	0,00	48.504,00	48.504,00

# UNIVERSIDAD DE EXTREMADURA

## MODIFICACIONES DE CRÉDITO

EJERCICIO 2017 FECHA 31/12/2017

CLASIFICACIÓN ORGÁNICA

18 (SIN DESCRIPCIÓN)

CLASIFICACIÓN FUNCIONAL POR PROGRAMAS

541A INVESTIGACION CIENTIFICA

CLASIFICACIÓN ECONÓMICA	EXPLICACIÓN	CRÉDITOS EXTRAORDINARIOS	SUPLEMENTOS DE CRÉDITO	AMPLIACIONES DE CRÉDITO	TRANSFERENCIAS DE CRÉDITO		INCORPORACIONES REMANENTES DE CRÉDITO	CRÉDITOS GENERADOS POR INGRESOS	BAJAS POR ANULACIÓN Y RECTIFICACIÓN	OTRAS MODIFICACIONES	TOTAL MODIFICACIONES
					POSITIVAS	NEGATIVAS					
91	TOTAL ARTICULO	0,00	0,00	0,00	334.029,17	334.029,17	0,00	0,00	0,00	53.483,00	53.483,00
9	TOTAL CAPITULO	0,00	0,00	0,00	334.029,17	334.029,17	0,00	0,00	0,00	53.483,00	53.483,00
TOTAL	ECONÓMICA	0,00	0,00	0,00	19.047.034,57	18.738.599,40	16.353.423,78	7.489.425,69	0,00	560.940,00	24.712.224,64
TOTAL	MOD. INCIALES	0,00	0,00	0,00	0,00	0,00	0,00	0,00	0,00	560.940,00	560.940,00

# UNIVERSIDAD DE EXTREMADURA

## MODIFICACIONES DE CRÉDITO

EJERCICIO 2017 FECHA 31/12/2017

### TOTALES POR CAPÍTULOS

CLASIFICACIÓN ECONÓMICA	EXPLICACIÓN	CRÉDITOS EXTRAORDINARIOS	SUPLEMENTOS DE CRÉDITO	AMPLIACIONES DE CRÉDITO	TRANSFERENCIAS DE CRÉDITO		INCORPORACIONES REMANENTES DE CRÉDITO	CRÉDITOS GENERADOS POR INGRESOS	BAJAS POR ANULACIÓN Y RECTIFICACIÓN	OTRAS MODIFICACIONES	TOTAL MODIFICACIONES
					POSITIVAS	NEGATIVAS					
1	GASTOS DE PERSONAL	0,00	0,00	0,00	103.570.017,81	103.466.005,00	639.462,50	0,00	0,00	883.406,00	1.626.881,31
2	GASTOS CORRIENTES EN BIENES Y SERVICIOS	0,00	0,00	0,00	17.128.890,33	18.749.152,05	387.978,50	314.215,14	0,00	103.066,00	-815.002,08
3	GASTOS FINANCIEROS	0,00	0,00	0,00	29.426,34	29.326,34	0,00	0,00	0,00	-4.544,00	-4.444,00
4	TRANSFERENCIAS CORRIENTES	0,00	0,00	0,00	1.844.480,69	1.569.112,55	1.689.898,61	721.849,30	0,00	610.919,00	3.298.035,05
6	INVERSIONES REALES	0,00	0,00	0,00	24.265.990,04	23.025.209,27	19.345.659,87	8.719.790,44	0,00	320.061,00	29.626.292,08
9	PASIVOS FINANCIEROS	0,00	0,00	0,00	334.029,17	334.029,17	0,00	0,00	0,00	53.483,00	53.483,00
<b>TOTAL</b>		<b>0,00</b>	<b>0,00</b>	<b>0,00</b>	<b>147.172.834,38</b>	<b>147.172.834,38</b>	<b>22.062.999,48</b>	<b>9.755.854,88</b>	<b>0,00</b>	<b>1.966.391,00</b>	<b>33.785.245,36</b>

# UNIVERSIDAD DE EXTREMADURA

## MODIFICACIONES DE CRÉDITO

EJERCICIO 2017 FECHA 31/12/2017

### TOTALES POR PROGRAMAS

PROGRAMAS	EXPLICACIÓN	CRÉDITOS EXTRAORDINARIOS	SUPLEMENTOS DE CRÉDITO	AMPLIACIONES DE CRÉDITO	TRANSFERENCIAS DE CRÉDITO		INCORPORACIONES REMANENTES DE CRÉDITO	CRÉDITOS GENERADOS POR INGRESOS	BAJAS POR ANULACIÓN Y RECTIFICACIÓN	OTRAS MODIFICACIONES	TOTAL MODIFICACIONES
					POSITIVAS	NEGATIVAS					
121A	DIRECCION Y SERV GENERALES DE LA ADMON GRAL. PERSONAL Y PLAN	0,00	0,00	0,00	102.208.442,81	102.104.430,00	0,00	0,00	0,00	1.000.000,00	1.104.012,81
136A	ACCION DE LA UNIVERSIDAD EN EL EXTERIOR. RELACIONES INTERNACIONALES	0,00	0,00	0,00	1.254.578,49	1.303.546,69	2.321.456,82	883.823,22	0,00	257.549,00	3.413.860,84
313E	ACCION SOCIAL EN FAVOR DE FUNCIONARIOS	0,00	0,00	0,00	1.450.463,00	1.450.463,00	671.662,50	0,00	0,00	-91.594,00	580.068,50
322J	NUEVAS TECNOLOGIAS APLICADAS A LA EDUCACION	0,00	0,00	0,00	435.493,73	496.560,78	7.569,80	159,00	0,00	0,00	-53.338,25
322L	CONVERGENCIA EUROPEA. CALIDAD DOCENTE Y CURSOS DE POSTGRADO	0,00	0,00	0,00	1.365.091,24	1.574.316,61	1.035.055,83	262.777,40	0,00	-102.000,00	986.607,86
422D	ENSEÑANZAS UNIVERSITARIAS	0,00	0,00	0,00	16.369.772,15	16.642.135,83	92.420,66	51.565,66	0,00	-43.934,00	-172.311,36
423B	SERVICIOS COMPLEMENTARIOS Y AYUDA A LA ENSEÑANZA	0,00	0,00	0,00	1.453.346,84	1.470.021,21	1.255.383,89	1.068.103,91	0,00	208.325,00	2.515.138,43
451P	INFRAESTRUCTURA UNIVERSITARIA	0,00	0,00	0,00	3.588.611,55	3.392.760,86	326.026,20	0,00	0,00	177.105,00	698.981,89
541A	INVESTIGACION CIENTIFICA	0,00	0,00	0,00	19.047.034,57	18.738.599,40	16.353.423,78	7.489.425,69	0,00	560.940,00	24.712.224,64
<b>TOTAL</b>		<b>0,00</b>	<b>0,00</b>	<b>0,00</b>	<b>147.172.834,38</b>	<b>147.172.834,38</b>	<b>22.062.999,48</b>	<b>9.755.854,88</b>	<b>0,00</b>	<b>1.966.391,00</b>	<b>33.785.245,36</b>

### TOTALES POR ORGÁNICAS

ORGÁNICAS	EXPLICACIÓN	CRÉDITOS EXTRAORDINARIOS	SUPLEMENTOS DE CRÉDITO	AMPLIACIONES DE CRÉDITO	TRANSFERENCIAS DE CRÉDITO		INCORPORACIONES REMANENTES DE CRÉDITO	CRÉDITOS GENERADOS POR INGRESOS	BAJAS POR ANULACIÓN Y RECTIFICACIÓN	OTRAS MODIFICACIONES	TOTAL MODIFICACIONES
					POSITIVAS	NEGATIVAS					
18	(SIN DESCRIPCIÓN)	0,00	0,00	0,00	147.172.834,38	147.172.834,38	22.062.999,48	9.755.854,88	0,00	1.966.391,00	33.785.245,36
<b>TOTAL</b>		<b>0,00</b>	<b>0,00</b>	<b>0,00</b>	<b>147.172.834,38</b>	<b>147.172.834,38</b>	<b>22.062.999,48</b>	<b>9.755.854,88</b>	<b>0,00</b>	<b>1.966.391,00</b>	<b>33.785.245,36</b>

# UNIVERSIDAD DE EXTREMADURA

## MODIFICACIONES DE CRÉDITO

EJERCICIO 2017 FECHA 31/12/2017

EXPLICACIÓN	CRÉDITOS EXTRAORDINARIOS	SUPLEMENTOS DE CRÉDITO	AMPLIACIONES DE CRÉDITO	TRANSFERENCIAS DE CRÉDITO		INCORPORACIONES REMANENTES DE CRÉDITO	CRÉDITOS GENERADOS POR INGRESOS	BAJAS POR ANULACIÓN Y RECTIFICACIÓN	OTRAS MODIFICACIONES	TOTAL MODIFICACIONES
				POSITIVAS	NEGATIVAS					
Total Capitulo 1	0,00	0,00	0,00	103.570.017,81	103.466.005,00	639.462,50	0,00	0,00	883.406,00	1.626.881,31
Total Capitulo 2	0,00	0,00	0,00	17.128.890,33	18.749.152,05	387.978,50	314.215,14	0,00	103.066,00	-815.002,08
Total Capitulo 3	0,00	0,00	0,00	29.426,34	29.326,34	0,00	0,00	0,00	-4.544,00	-4.444,00
Total Capitulo 4	0,00	0,00	0,00	1.844.480,69	1.569.112,55	1.689.898,61	721.849,30	0,00	610.919,00	3.298.035,05
<b>TOTAL OPERACIONES CORRIENTES</b>	0,00	0,00	0,00	122.572.815,17	123.813.595,94	2.717.339,61	1.036.064,44	0,00	1.592.847,00	4.105.470,28
Total Capitulo 6	0,00	0,00	0,00	24.265.990,04	23.025.209,27	19.345.659,87	8.719.790,44	0,00	320.061,00	29.626.292,08
Total Capitulo 7	0,00	0,00	0,00	0,00	0,00	0,00	0,00	0,00	0,00	0,00
<b>TOTAL OPERACIONES DE CAPITAL</b>	0,00	0,00	0,00	24.265.990,04	23.025.209,27	19.345.659,87	8.719.790,44	0,00	320.061,00	29.626.292,08
<b>TOTAL OPERACIONES NO FINANCIERAS</b>	0,00	0,00	0,00	146.838.805,21	146.838.805,21	22.062.999,48	9.755.854,88	0,00	1.912.908,00	33.731.762,36
Total Capitulo 8	0,00	0,00	0,00	0,00	0,00	0,00	0,00	0,00	0,00	0,00
Total Capitulo 9	0,00	0,00	0,00	334.029,17	334.029,17	0,00	0,00	0,00	53.483,00	53.483,00
<b>TOTAL OPERACIONES FINANCIERAS</b>	0,00	0,00	0,00	334.029,17	334.029,17	0,00	0,00	0,00	53.483,00	53.483,00
<b>TOTAL</b>	0,00	0,00	0,00	147.172.834,38	147.172.834,38	22.062.999,48	9.755.854,88	0,00	1.966.391,00	33.785.245,36

## **D.4.2 Remanentes de crédito.**

## REMANENTES DE CRÉDITO EJERCICIO 2017 FECHA 31/12/2017

Clasificación Orgánica: 18 (SIN DESCRIPCIÓN)  
Clasificación Funcional: 121A DIRECCION Y SERV GENERALES DE LA ADMON GRAL, PERSONA

Clasificación Económica	Explicación	Remanentes Comprometidos	Remanentes No Comprometidos	Total Remanentes
10000	RETRIBUCIONES BASICAS	0,00	23,53	23,53
10001	RETRIBUCIONES COMPLEMENTARIAS	0,00	38,99	38,99
	Subtotal Artículo 10	0,00	62,52	62,52
11000	RETRIBUCIONES BASICAS	0,00	14.824,00	14.824,00
11001	RETRIBUCIONES COMPLEMENTARIAS	0,00	14.873,00	14.873,00
	Subtotal Artículo 11	0,00	29.697,00	29.697,00
12000	RETRIBUCIONES BASICAS PDI	0,00	336,50	336,50
12001	RETRIBUCIONES BASICAS PAS	0,00	4.624,56	4.624,56
12002	RETRIBUCIONES BASICAS PROFESORADO PLAZAS VINCULADAS	0,00	6.697,90	6.697,90
12100	RETRIBUCIONES COMPLEMENTARIAS PDI	0,00	182,07	182,07
12101	RETRIBUCIONES COMPLEMENTARIAS PAS	0,00	593,96	593,96
12166	RETRIBUCIONES COMPLEMENTARIAS PROFESORADO PLAZAS VINCULADAS	0,00	2.236,78	2.236,78
	Subtotal Artículo 12	0,00	14.671,77	14.671,77
13000	RETRIBUCIONES BASICAS PERSONAL LABORAL FIJO PDI	0,00	54,94	54,94
13001	RETRIBUCIONES BASICAS PERSONAL LABORAL FIJO PAS	0,00	275,48	275,48
13100	RETRIBUCIONES COMPLEMENTARIAS PERSONAL LABORAL FIJO PDI	0,00	440,46	440,46
13101	RETRIBUCIONES COMPLEMENTARIAS PERSONAL LABORAL FIJO PAS	0,00	515,73	515,73
13200	RETRIBUCIONES BASICAS PERSONAL LABORAL TEMPORAL PDI	0,00	20,27	20,27
13201	RETRIBUCIONES BASICAS PERSONAL LABORAL TEMPORAL PAS	0,00	323,94	323,94
13300	RETRIBUCIONES COMPLEMENTARIAS PERSONAL LABORAL TEMPORAL PDI	0,00	13,73	13,73



## REMANENTES DE CRÉDITO EJERCICIO 2017 FECHA 31/12/2017

Clasificación Económica	Explicación	Remanentes Comprometidos	Remanentes No Comprometidos	Total Remanentes
13301	RETRIBUCIONES COMPLEMENTARIAS PERSONAL LABORAL TEMPORAL PAS	0,00	11,16	11,16
	<b>Subtotal Artículo 13</b>	0,00	1.655,71	1.655,71
14400	RETRIBUCIONES OTRO PERSONAL PDI	0,00	857,00	857,00
	<b>Subtotal Artículo 14</b>	0,00	857,00	857,00
15000	PRODUCTIVIDAD PDI	0,00	388,77	388,77
15001	PRODUCTIVIDAD PAS	0,00	2.994,74	2.994,74
15002	PRODUCTIVIDAD PROFESORADO PLAZAS VINCULADAS	0,00	2.746,24	2.746,24
15101	GRATIFICACIONES PAS	0,00	103,77	103,77
	<b>Subtotal Artículo 15</b>	0,00	6.233,52	6.233,52
160	CUOTAS SOCIALES	0,00	32.073,87	32.073,87
	<b>Subtotal Artículo 16</b>	0,00	32.073,87	32.073,87
	<b>Subtotal Capítulo 1</b>	0,00	85.251,39	85.251,39
	<b>TOTAL</b>	<b>0,00</b>	<b>85.251,39</b>	<b>85.251,39</b>



# UNIVERSIDAD DE EXTREMADURA

REMANENTES DE CRÉDITO  
EJERCICIO 2017 FECHA 31/12/2017

Clasificación Orgánica: 18 (SIN DESCRIPCIÓN)  
Clasificación Funcional: 136A ACCION DE LA UNIVERSIDAD EN EL EXTERIOR. RELACIONES IN

Clasificación Económica	Explicación	Remanentes Comprometidos	Remanentes No Comprometidos	Total Remanentes
200	ARRENDAMIENTO DE TERRENOS Y BIENES NATURALES	0,00	15.734,40	15.734,40
204	ARRENDAMIENTO MATERIAL DE TRANSPORTE	0,00	0,00	0,00
	<b>Subtotal Artículo 20</b>	0,00	15.734,40	15.734,40
212	EDIFICIOS Y OTRAS CONSTRUCC	0,00	0,00	0,00
215	MOBILIARIO Y ENSERES	0,00	-149,42	-149,42
216	EQUIPOS PROCESOS DE INFORMAC	0,00	0,00	0,00
	<b>Subtotal Artículo 21</b>	0,00	-149,42	-149,42
22000	ORDINARIO NO INVENTARIABLE	0,00	-2.153,21	-2.153,21
22002	MATERIAL INF. NO INVENTARIABLE	0,00	-347,04	-347,04
22109	OTROS SUMINISTROS	0,00	-88,52	-88,52
22200	TELEFONICAS	0,00	-4.775,32	-4.775,32
22201	POSTALES	0,00	0,00	0,00
223	TRANSPORTES	0,00	-12,08	-12,08
22601	ATENC. PROTOCOL. Y REPRESENTAT	0,00	-1.510,29	-1.510,29
22602	PUBLICIDAD Y PROPAGANDA	0,00	-829,68	-829,68
22606	REUNIONES, CONFERENCIAS Y CURSOS	0,00	0,00	0,00
22609	OTROS	0,00	-332,75	-332,75
	<b>Subtotal Artículo 22</b>	0,00	-10.048,89	-10.048,89
230	DIETAS	0,00	0,00	0,00
23001	PERSONAL DOCENTE E INVESTIGADOR FUNCIONARIO	0,00	-991,42	-991,42
23003	PERSONAL DE ADMINISTRACIÓN Y SERVICIOS FUNCIONARIO	0,00	-2.326,40	-2.326,40
231	LOCOMOCION	0,00	0,00	0,00
23103	PERSONAL DE ADMINISTRACIÓN Y SERVICIOS FUNCIONARIO	0,00	-1.984,58	-1.984,58
23104	PERSONAL DE ADMINISTRACION Y SERVICIOS LABORAL	0,00	-44,00	-44,00
23105	OTRO PERSONAL	0,00	-182,33	-182,33

## REMANENTES DE CRÉDITO EJERCICIO 2017. FECHA 31/12/2017

Clasificación Económica	Explicación	Remanentes Comprometidos	Remanentes No Comprometidos	Total Remanentes
	<b>Subtotal Artículo 23</b>	0,00	-5.528,73	-5.528,73
	<b>Subtotal Capítulo 2</b>	0,00	7,36	7,36
48109	PROGRAMA AGENCIA ESPAÑOLA DE COOPERACION INTERNACIONAL	0,00	40.039,55	40.039,55
48110	PROGRAMA CON EUROPA SOCRATES ERASMUS TEMPUS MINERVA COMENIUS	0,00	284.044,59	284.044,59
48117	Programa de Becas InternacionalesI Bancaja	0,00	7.026,53	7.026,53
48121	PROGRAMAS CON EUROPA. ERASMUS. ESTUDIANTES PRACTICAS	0,00	169.081,74	169.081,74
48122	PROGRAMAS CON EUROPA. ERASMUS. MOVILIDAD PDI	0,00	168.861,36	168.861,36
48123	PROGRAMAS CON EUROPA. ERASMUS. MOVILIDAD PAS	0,00	28.400,21	28.400,21
48126	PROGRAMA BECAS FUNDACION CAROLINA	0,00	2.432,11	2.432,11
48131	BECAS FORMULA SANTANDER	0,00	98,92	98,92
48133	Becas Santander Iberoamerica Grado	0,00	81.295,22	81.295,22
48135	Programa Becas Prácticas TEC Monterrey	0,00	321.000,00	321.000,00
48136	Programa Becas Alianza del Pacífico	0,00	130.500,00	130.500,00
	<b>Subtotal Artículo 48</b>	0,00	1.232.780,23	1.232.780,23
	<b>Subtotal Capítulo 4</b>	0,00	1.232.780,23	1.232.780,23
620	INVERSIONES NUEVAS ASOCIADA AL FUNCIONAMIENTO OPERATIVO DE S	0,00	3.365,60	3.365,60
62004	MOBILIARIO Y ENSERES	0,00	-313,39	-313,39
62005	EQUIPAMIENTO PROCESO DE INFORMACIÓN	0,00	-2.952,21	-2.952,21
	<b>Subtotal Artículo 62</b>	0,00	100,00	100,00
630	INVERSIONES REPOSICION ASOCIADAS AL FUNCIONAMIENTO OPERAT. S	0,00	100,00	100,00
	<b>Subtotal Artículo 63</b>	0,00	100,00	100,00
640	GASTOS INV. CARAC. INMATERIAL	0,00	416.835,76	416.835,76
64021	PROGRAMAS DE COOPERACIÓN INTERNACIONAL	0,00	7.168,13	7.168,13
64023	PROGRAMA PROPIO DE COOPERACION AL DESARROLLO	0,00	7,20	7,20
64040	PROGRAMA CON EUROPA SOCRATES ERASMUS TEMPUS MINERVA	0,00	250.195,99	250.195,99
64042	CURSOS DE LENGUA, CULTURA Y CIVILIZACION ESPAÑOLA PARA ESTUD	0,00	135.125,90	135.125,90

Clasificación Económica	Explicación	Remanentes Comprometidos	Remanentes No Comprometidos	Total Remanentes
64043	CURSOS INTENSIVOS DE LENGUAS EXTRANJERAS PARA ESTUDIANTES ER	0,00	18.870,99	18.870,99
64044	JUNTA EXTREMADURA OTRAS ACTIVIDADES DE INVESTIGACIÓN	0,00	1.076,04	1.076,04
64056	CURSOS DE VERANO FINANCIADOS POR EMPRESAS PRIVADAS	0,00	2,38	2,38
64087	ERASMUS PROGRAMA INTENSIVO	0,00	21,17	21,17
64090	BECARIOS DE INVESTIGACION	0,00	2.526,00	2.526,00
64097	ERAMUS PLUS INTERNACIONAL	0,00	49.992,00	49.992,00
64098	ERASMUS PLUS QUERQUS	0,00	27.730,00	27.730,00
64099	ERASMUS PLUS CULTOUR	0,00	88.263,00	88.263,00
640A1	JEAN MONNET EU HOPE	0,00	10.000,00	10.000,00
640A2	JEAN MONNET Fostering Knowledge of EU	0,00	10.000,00	10.000,00
640A3	Erasmus Mundus CRUZ DEL SUR	0,00	455.000,00	455.000,00
640A4	Erasmus Mundus EULALinks Sense	0,00	30.600,00	30.600,00
640A5	Erasmus Mundus LEADER	0,00	88.000,00	88.000,00
	<b>Subtotal Artículo 64</b>	<b>0,00</b>	<b>1.591.414,56</b>	<b>1.591.414,56</b>
	<b>Subtotal Capítulo 6</b>	<b>0,00</b>	<b>1.591.614,56</b>	<b>1.591.614,56</b>
	<b>TOTAL</b>	<b>0,00</b>	<b>2.824.402,15</b>	<b>2.824.402,15</b>

## REMANENTES DE CRÉDITO EJERCICIO 2017 FECHA 31/12/2017

**Clasificación Orgánica:** 18 (SIN DESCRIPCIÓN)  
**Clasificación Funcional:** 313E ACCION SOCIAL EN FAVOR DE FUNCIONARIOS

Clasificación Económica	Explicación	Remanentes Comprometidos	Remanentes No Comprometidos	Total Remanentes
16100	INDEMNIZACIONES POR JUBILACION VOLUNTARIA	0,00	754.928,45	754.928,45
16204	ACCION SOCIAL	0,00	25.860,25	25.860,25
16205	SEGUROS	0,00	82.030,42	82.030,42
	Subtotal Artículo 16	0,00	862.819,12	862.819,12
	Subtotal Capítulo 1	0,00	862.819,12	862.819,12
48105	AYUDA VICTIMAS DEL TERRORISMO	0,00	0,00	0,00
48112	APORTACION A GUARDERIAS UNIVERSITARIAS	0,00	0,00	0,00
48120	OTRAS TRANSFERENCIAS ACCION SOCIAL E INTERCAMBIO VACACIONES	0,00	151,55	151,55
48139	AYUDA ACCION SOCIAL PARA MATRICULAS ESTUDIOS UNIVERSITARIOS EN LA UEX	0,00	29.017,95	29.017,95
	Subtotal Artículo 48	0,00	29.169,50	29.169,50
	Subtotal Capítulo 4	0,00	29.169,50	29.169,50
830	PRESTAMOS CORTO PLAZO	0,00	25.800,00	25.800,00
	Subtotal Artículo 83	0,00	25.800,00	25.800,00
	Subtotal Capítulo 8	0,00	25.800,00	25.800,00
	<b>TOTAL</b>	<b>0,00</b>	<b>917.788,62</b>	<b>917.788,62</b>

## REMANENTES DE CRÉDITO EJERCICIO 2017 FECHA 31/12/2017

**Clasificación Orgánica:** 18 (SIN DESCRIPCIÓN)  
**Clasificación Funcional:** 322J NUEVAS TECNOLOGIAS APLICADAS A LA EDUCACION

Clasificación Económica	Explicación	Remanentes Comprometidos	Remanentes No Comprometidos	Total Remanentes
200	ARRENDAMIENTO DE TERRENOS Y BIENES NATURALES	0,00	289.804,34	289.804,34
206	ARRENDAMIENTO DE EQUIPOS PARA PROCESOS DE INFORMACION	0,00	-46.090,70	-46.090,70
	<b>Subtotal Artículo 20</b>	0,00	243.713,64	243.713,64
212	EDIFICIOS Y OTRAS CONSTRUC	0,00	-1.951,73	-1.951,73
214	ELEMENTOS DE TRANSPORTE	0,00	-124,39	-124,39
215	MOBILIARIO Y ENSERES	0,00	-1.979,87	-1.979,87
216	EQUIPOS PROCESOS DE INFORMAC	0,00	-176.005,07	-176.005,07
	<b>Subtotal Artículo 21</b>	0,00	-180.061,06	-180.061,06
22000	ORDINARIO NO INVENTARIABLE	0,00	-3.379,57	-3.379,57
22001	PRENSA, REVISTAS, LIBROS Y OTRAS PUBLICACIONES	0,00	0,00	0,00
22002	MATERIAL INF. NO INVENTARIABLE	0,00	-18.533,13	-18.533,13
22109	OTROS SUMINISTROS	0,00	-407,49	-407,49
22200	TELEFONICAS	0,00	-4.984,96	-4.984,96
223	TRANSPORTES	0,00	-845,54	-845,54
224	PRIMAS DE SEGUROS	0,00	-265,80	-265,80
22501	TRIBUTOS AUTONOMICOS	0,00	-30,35	-30,35
22601	ATENC. PROTOCOL. Y REPRESENTAT	0,00	0,00	0,00
22606	REUNIONES, CONFERENCIAS Y CURSOS	0,00	-12.570,45	-12.570,45
22609	OTROS	0,00	-867,33	-867,33
22706	ESTUDIOS Y TRABAJOS TECNICOS	0,00	-12.717,02	-12.717,02
	<b>Subtotal Artículo 22</b>	0,00	-54.601,64	-54.601,64
230	DIETAS	0,00	0,00	0,00
23001	PERSONAL DOCENTE E INVESTIGADOR FUNCIONARIO	0,00	-627,32	-627,32
23003	PERSONAL DE ADMINISTRACIÓN Y SERVICIOS FUNCIONARIO	0,00	-744,23	-744,23
23005	OTRO PERSONAL	0,00	-79,32	-79,32

## REMANENTES DE CRÉDITO EJERCICIO 2017 FECHA 31/12/2017

Clasificación Económica	Explicación	Remanentes Comprometidos	Remanentes No Comprometidos	Total Remanentes
231	LOCOMOCION	0,00	0,00	0,00
23101	PERSONAL DOCENTE E INVESTIGADOR FUNCIONARIO	0,00	-3.062,40	-3.062,40
23102	PERSONAL DOCENTE E INVESTIGADOR LABORAL CONTRATADO	0,00	-264,00	-264,00
23103	PERSONAL DE ADMINISTRACIÓN Y SERVICIOS FUNCIONARIO	0,00	-3.192,48	-3.192,48
23104	PERSONAL DE ADMINISTRACION Y SERVICIOS LABORAL	0,00	-44,00	-44,00
23105	OTRO PERSONAL	0,00	-820,85	-820,85
	<b>Subtotal Artículo 23</b>	0,00	-8.834,60	-8.834,60
	<b>Subtotal Capítulo 2</b>	0,00	216,34	216,34
620	INVERSIONES NUEVAS ASOCIADA AL FUNCIONAMIENTO OPERATIVO DE S	0,00	44.249,00	44.249,00
62002	MAQUINARIA, INSTALAC. Y UTILLAJE	0,00	-6.889,68	-6.889,68
62004	MOBILIARIO Y ENSERES	0,00	-2.499,86	-2.499,86
62005	EQUIPAMIENTO PROCESO DE INFORMACIÓN	0,00	-34.581,56	-34.581,56
62008	APLICACIONES INFORMATICAS	0,00	-276,91	-276,91
621	INVERSIONES	0,00	3,16	3,16
	<b>Subtotal Artículo 62</b>	0,00	4,15	4,15
630	INVERSIONES REPOSICION ASOCIADAS AL FUNCIONAMIENTO OPERAT. S	0,00	100,00	100,00
	<b>Subtotal Artículo 63</b>	0,00	100,00	100,00
640	GASTOS INV. CARAC. INMATERIAL	0,00	652,55	652,55
64014	OTROS PROYECTOS FINANCIACION EMPRESAS PRIVADAS	0,00	118,16	118,16
64090	BECARIOS DE INVESTIGACION	0,00	2.299,58	2.299,58
64094	Proyecto Portal de Datos Abiertos de la UEx	0,00	5.634,95	5.634,95
64095	Proyecto Administración Electrónica	0,00	3,04	3,04
	<b>Subtotal Artículo 64</b>	0,00	8.708,28	8.708,28
	<b>Subtotal Capítulo 6</b>	0,00	8.812,43	8.812,43
	<b>TOTAL</b>	<b>0,00</b>	<b>9.028,77</b>	<b>9.028,77</b>

## REMANENTES DE CRÉDITO EJERCICIO 2017 FECHA 31/12/2017

**Clasificación Orgánica: 18 (SIN DESCRIPCIÓN)**  
**Clasificación Funcional: 322L CONVERGENCIA EUROPEA, CALIDAD DOCENTE Y CURSOS DE P**

Clasificación Económica	Explicación	Remanentes Comprometidos	Remanentes No Comprometidos	Total Remanentes
200	ARRENDAMIENTO DE TERRENOS Y BIENES NATURALES	0,00	254.421,27	254.421,27
	<b>Subtotal Artículo 20</b>	<b>0,00</b>	<b>254.421,27</b>	<b>254.421,27</b>
212	EDIFICIOS Y OTRAS CONSTRUCC	0,00	0,00	0,00
215	MOBILIARIO Y ENSERES	0,00	-2.166,29	-2.166,29
216	EQUIPOS PROCESOS DE INFORMAC	0,00	-568,56	-568,56
	<b>Subtotal Artículo 21</b>	<b>0,00</b>	<b>-2.734,85</b>	<b>-2.734,85</b>
22000	ORDINARIO NO INVENTARIABLE	0,00	-8.181,77	-8.181,77
22001	PRENSA, REVISTAS, LIBROS Y OTRAS PUBLICACIONES	0,00	-899,68	-899,68
22002	MATERIAL INF. NO INVENTARIABLE	0,00	-8.573,53	-8.573,53
22109	OTROS SUMINISTROS	0,00	-3.578,83	-3.578,83
22200	TELEFONICAS	0,00	-2.753,69	-2.753,69
22201	POSTALES	0,00	-265,73	-265,73
22601	ATENC. PROTOCOL. Y REPRESENTAT	0,00	-182,00	-182,00
22602	PUBLICIDAD Y PROPAGANDA	0,00	0,00	0,00
22606	REUNIONES, CONFERENCIAS Y CURSOS	0,00	-185.634,43	-185.634,43
	<b>Subtotal Artículo 22</b>	<b>0,00</b>	<b>-210.069,66</b>	<b>-210.069,66</b>
230	DIETAS	0,00	0,00	0,00
23001	PERSONAL DOCENTE E INVESTIGADOR FUNCIONARIO	0,00	-257,79	-257,79
23003	PERSONAL DE ADMINISTRACIÓN Y SERVICIOS FUNCIONARIO	0,00	-515,58	-515,58
23004	PERSONAL DE ADMINISTRACION Y SERVICIOS LABORAL	0,00	-178,47	-178,47
231	LOCOMOCION	0,00	0,00	0,00
23101	PERSONAL DOCENTE E INVESTIGADOR FUNCIONARIO	0,00	-1.238,03	-1.238,03
23102	PERSONAL DOCENTE E INVESTIGADOR LABORAL CONTRATADO	0,00	-132,00	-132,00



Clasificación Económica	Explicación	Remanentes Comprometidos	Remanentes No Comprometidos	Total Remanentes
23103	PERSONAL DE ADMINISTRACION Y SERVICIOS FUNCIONARIO	0,00	-1.364,00	-1.364,00
23104	PERSONAL DE ADMINISTRACION Y SERVICIOS LABORAL	0,00	-396,00	-396,00
	<b>Subtotal Artículo 23</b>	0,00	-4.081,87	-4.081,87
	<b>Subtotal Capítulo 2</b>	0,00	37.534,89	37.534,89
620	INVERSIONES NUEVAS ASOCIADA AL FUNCIONAMIENTO OPERATIVO DE S	0,00	9.564,50	9.564,50
62004	MOBILIARIO Y ENSERES	0,00	-2.964,50	-2.964,50
62005	EQUIPAMIENTO PROCESO DE INFORMACIÓN	0,00	-6.066,94	-6.066,94
	<b>Subtotal Artículo 62</b>	0,00	533,06	533,06
630	INVERSIONES REPOSICION ASOCIADAS AL FUNCIONAMIENTO OPERAT. S	0,00	100,00	100,00
	<b>Subtotal Artículo 63</b>	0,00	100,00	100,00
640	GASTOS INV. CARAC. INMATERIAL	0,00	263.838,59	263.838,59
64001	CURSOS Y SEMINARIOS	0,00	469.058,03	469.058,03
64002	PROYECTOS FINANCIACION ADMINISTRACION CENTRAL	0,00	3.100,00	3.100,00
64015	INNOVACION EDUCATIVA Y CALIDAD DOCENTE	0,00	20.878,74	20.878,74
64022	INTEGRACION ESPACIO EUROPEO EDUCACION SUPERIOR	0,00	63.076,92	63.076,92
64024	PROGRAMA DE DIFUSIÓN Y ORIENTACIÓN DO	0,00	5.176,36	5.176,36
64025	PLAN ESTRATEGICO DE ADAPTACION UEX AL EEES	0,00	442,42	442,42
64055	ACCIONES PARA LA ADPTACION UEX AL EEES	0,00	21,08	21,08
64073	ACCIONES PARA PREPARACION PROPUESTA NUEVOS PLANES ESTUDIOS	0,00	2.587,49	2.587,49
64074	CURSOS Y SEMINARIOS. GESTION EN COLABORACION	0,00	129.487,91	129.487,91
64084	ACCIONES PARA ADAPT UEX AL EEES FINANCIADAS MINIST EDUCACION	0,00	8,82	8,82
64085	INNOVACION CALIDAD EVALUACION Y OTRAS ACCIONES PARA ADAPT UE	0,00	11,81	11,81
64088	INNOVACION, CALIDAD, EVALUACION, INSERCIÓN LABORAL Y OTRAS A	0,00	33.034,22	33.034,22
64091	CURSOS Y SEMINARIOS CUOTA PARTICIPACION GASTOS GENERALES	0,00	3.969,18	3.969,18



# UNIVERSIDAD DE EXTREMADURA

## REMANENTES DE CRÉDITO

EJERCICIO 2017 FECHA 31/12/2017

Clasificación Económica	Explicación	Remanentes Comprometidos	Remanentes No Comprometidos	Total Remanentes
64096	Programa de Implantación y Acreditación de Títulos Oficiales	0,00	11.528,34	11.528,34
	Subtotal Artículo 64	0,00	1.006.219,91	1.006.219,91
	Subtotal Capítulo 6	0,00	1.006.852,97	1.006.852,97
	TOTAL	0,00	1.044.387,86	1.044.387,86

## REMANENTES DE CRÉDITO EJERCICIO 2017 FECHA 31/12/2017

**Clasificación Orgánica:** 18 (SIN DESCRIPCIÓN)  
**Clasificación Funcional:** 422D ENSEÑANZAS UNIVERSITARIAS

Clasificación Económica	Explicación	Remanentes Comprometidos	Remanentes No Comprometidos	Total Remanentes
200	ARRENDAMIENTO DE TERRENOS Y BIENES NATURALES	0,00	13.080.704,32	13.080.704,32
20002	RESERVA DE RECTORADO	0,00	12.707,79	12.707,79
20004	PENDIENTE DE DISTRIBUCION FACULTADES Y ESCUELAS	0,00	50.000,00	50.000,00
20008	VENTA FOTOCOPIAS Y OTROS PRODUCTOS	0,00	0,00	0,00
20010	ALQUILER DE INMUEBLES	0,00	0,00	0,00
20011	OTRAS ACTIVIDADES	0,00	511,87	511,87
20014	ACCIONES VARIAS	0,00	0,00	0,00
20018	CARGOS INTERNOS	0,00	0,00	0,00
20020	INGRESOS COMPENSACION GASTOS DE CENTROS	0,00	0,00	0,00
20021	TASAS CURSOS DE NIVELACIÓN	0,00	3.500,00	3.500,00
20023	RESERVA GASTOS GENERALES	0,00	12.000,00	12.000,00
20024	RESERVA AJUSTE PRORRATA DE I.V.A.	0,00	100.000,00	100.000,00
20085	CARGOS INTERNOS SERVICIO DE PROTECCIÓN RADIOLOGICA	0,00	765,77	765,77
20088	CARGOS INTERNOS OTROS SERVICIOS DE APOYO A LA INVESTIGACION	0,00	0,00	0,00
20089	CARGOS INTERNOS SERVICIOS DE INNOVACION EN PRODUCTOS	0,00	901,17	901,17
20090	CARGOS INTERNOS SERVICIO DE CARTOGRAFIA	0,00	0,00	0,00
202	ARRENDAMIENTO DE EDIFICIOS Y OTRAS CONSTRUCCIONES	0,00	-4.943,98	-4.943,98
203	ARRENDAMIENTO MAQUINARIA, INSTALACIONES Y UTILLAJE	0,00	-3.050,19	-3.050,19
204	ARRENDAMIENTO MATERIAL DE TRANSPORTE	0,00	-43.522,04	-43.522,04
205	ARRENDAMIENTO MOBILIARIO Y ENSERES	0,00	-22.460,62	-22.460,62
206	ARRENDAMIENTO DE EQUIPOS PARA PROCESOS DE INFORMACION	0,00	-66.794,36	-66.794,36
209	OTRO INMOVILIZADO	0,00	-455,77	-455,77

## REMANENTES DE CRÉDITO EJERCICIO 2017 FECHA 31/12/2017

Clasificación Económica	Explicación	Remanentes Comprometidos	Remanentes No Comprometidos	Total Remanentes
	<b>Subtotal Artículo 20</b>	<b>0,00</b>	<b>13.119.863,96</b>	<b>13.119.863,96</b>
210	INFRAEST. Y BIENES NATURALES	0,00	-242.491,50	-242.491,50
212	EDIFICIOS Y OTRAS CONSTRUCC	0,00	-505.292,16	-505.292,16
213	MAQUIN., INSTALAC. Y UTILLAJE	0,00	-12.304,35	-12.304,35
214	ELEMENTOS DE TRANSPORTE	0,00	-15.521,45	-15.521,45
215	MOBILIARIO Y ENSERES	0,00	-54.945,85	-54.945,85
216	EQUIPOS PROCESOS DE INFORMAC	0,00	-536.821,23	-536.821,23
219	OTRO INMOVILIZADO MATERIAL	0,00	-6.554,48	-6.554,48
	<b>Subtotal Artículo 21</b>	<b>0,00</b>	<b>-1.373.931,02</b>	<b>-1.373.931,02</b>
22000	ORDINARIO NO INVENTARIABLE	0,00	-361.579,15	-361.579,15
22001	PRENSA, REVISTAS, LIBROS Y OTRAS PUBLICACIONES	0,00	-25.651,03	-25.651,03
22002	MATERIAL INF. NO INVENTARIABLE	0,00	-209.539,57	-209.539,57
22100	ENERGIA ELECTRICA	0,00	-1.647.002,70	-1.647.002,70
22101	AGUA	0,00	-401.361,13	-401.361,13
22102	GAS	0,00	-375.233,73	-375.233,73
22103	COMBUSTIBLES	0,00	-84.275,18	-84.275,18
22104	VESTUARIO	0,00	-887,00	-887,00
22105	PRODUCTOS ALIMENTICIOS	0,00	-2.575,59	-2.575,59
22106	PRODUCTOS FARMACEUTICOS	0,00	-1.132,86	-1.132,86
22107	MATERIAL E INSTRUMENTAL DE LABORATORIO Y EXPERIMENTACION	0,00	-99.166,13	-99.166,13
22108	MATERIAL DEPORTIVO Y CULTURAL	0,00	-4.565,88	-4.565,88
22109	OTROS SUMINISTROS	0,00	-257.828,82	-257.828,82
22200	TELEFONICAS	0,00	-289.945,50	-289.945,50
22201	POSTALES	0,00	-67.542,03	-67.542,03
22202	TELEGRAFICAS	0,00	-96,18	-96,18
22203	TELEX Y TELEFAX	0,00	-33,83	-33,83
22204	INFORMATICAS	0,00	-496,48	-496,48
22209	OTRAS	0,00	-8,94	-8,94
223	TRANSPORTES	0,00	-59.466,41	-59.466,41
224	PRIMAS DE SEGUROS	0,00	-9.538,39	-9.538,39
225	TRIBUTOS	0,00	-1.596,23	-1.596,23

## REMANENTES DE CRÉDITO EJERCICIO 2017 FECHA 31/12/2017

Clasificación Económica	Explicación	Remanentes Comprometidos	Remanentes No Comprometidos	Total Remanentes
22500	TRIBUTOS ESTATALES	0,00	-338,29	-338,29
22501	TRIBUTOS AUTONOMICOS	0,00	-422,46	-422,46
22502	TRIBUTOS LOCALES	0,00	-301,87	-301,87
22600	CANONES	0,00	-52.567,45	-52.567,45
22601	ATENC. PROTOCOL. Y REPRESENTAT	0,00	-77.049,98	-77.049,98
22602	PUBLICIDAD Y PROPAGANDA	0,00	-97.831,47	-97.831,47
22603	JURIDICOS, CONTENCIOSOS	0,00	-83.466,07	-83.466,07
22606	REUNIONES, CONFERENCIAS Y CURSOS	0,00	-193.732,61	-193.732,61
22609	OTROS	0,00	-43.775,62	-43.775,62
22700	LIMPIEZA Y ASEO	0,00	-4.398.396,28	-4.398.396,28
22701	SEGURIDAD	0,00	-1.400.082,86	-1.400.082,86
22703	POSTALES	0,00	-16.000,28	-16.000,28
22704	CUSTODIA,DEPOSITO Y ALMACENAJE	0,00	0,00	0,00
22705	PROCESOS ELECTORALES	0,00	-9.440,00	-9.440,00
22706	ESTUDIOS Y TRABAJOS TECNICOS	510,30	-217.336,28	-216.825,98
22709	OTROS	85,92	-45.206,83	-45.120,91
	<b>Subtotal Artículo 22</b>	<b>596,22</b>	<b>-10.535.471,11</b>	<b>-10.534.874,89</b>
230	DIETAS	0,00	0,00	0,00
23001	PERSONAL DOCENTE E INVESTIGADOR FUNCIONARIO	0,00	-34.586,79	-34.586,79
23002	PERSONAL DOCENTE E INVESTIGADOR LABORAL CONTRATADO	0,00	-8.078,43	-8.078,43
23003	PERSONAL DE ADMINISTRACIÓN Y SERVICIOS FUNCIONARIO	0,00	-14.285,28	-14.285,28
23004	PERSONAL DE ADMINISTRACION Y SERVICIOS LABORAL	0,00	-5.799,62	-5.799,62
23005	OTRO PERSONAL	0,00	-84.401,58	-84.401,58
231	LOCOMOCION	0,00	0,00	0,00
23101	PERSONAL DOCENTE E INVESTIGADOR FUNCIONARIO	0,00	-58.782,56	-58.782,56
23102	PERSONAL DOCENTE E INVESTIGADOR LABORAL CONTRATADO	0,00	-22.303,09	-22.303,09
23103	PERSONAL DE ADMINISTRACIÓN Y SERVICIOS FUNCIONARIO	0,00	-24.947,55	-24.947,55
23104	PERSONAL DE ADMINISTRACION Y SERVICIOS LABORAL	0,00	-4.722,41	-4.722,41

## REMANENTES DE CRÉDITO EJERCICIO 2017 FECHA 31/12/2017

Clasificación Económica	Explicación	Remanentes Comprometidos	Remanentes No Comprometidos	Total Remanentes
23105	OTRO PERSONAL	0,00	-132.714,60	-132.714,60
233	OTRAS INDEMNIZACIONES	0,00	0,00	0,00
23301	PERSONAL DOCENTE E INVESTIGADOR FUNCIONARIO	0,00	-128.255,00	-128.255,00
23302	PERSONAL DOCENTE E INVESTIGADOR LABORAL CONTRATADO	0,00	-6.500,00	-6.500,00
23303	PERSONAL DE ADMINISTRACIÓN Y SERVICIOS FUNCIONARIO	0,00	-52.067,00	-52.067,00
23304	PERSONAL DE ADMINISTRACION Y SERVICIOS LABORAL	0,00	-5.290,00	-5.290,00
23305	OTRO PERSONAL	0,00	-140.905,93	-140.905,93
	<b>Subtotal Artículo 23</b>	0,00	-723.639,84	-723.639,84
	<b>Subtotal Capítulo 2</b>	596,22	486.821,99	487.418,21
359	OTROS GASTOS FINANCIEROS	0,00	5,27	5,27
	<b>Subtotal Artículo 35</b>	0,00	5,27	5,27
	<b>Subtotal Capítulo 3</b>	0,00	5,27	5,27
481	PREMIOS BECAS Y PENSIONES DE ESTUDIANTES	0,00	0,00	0,00
	<b>Subtotal Artículo 48</b>	0,00	0,00	0,00
	<b>Subtotal Capítulo 4</b>	0,00	0,00	0,00
620	INVERSIONES NUEVAS ASOCIADA AL FUNCIONAMIENTO OPERATIVO DE S	0,00	1.147.508,03	1.147.508,03
62002	MAQUINARIA, INSTALAC. Y UTILLAJE	0,00	-296.885,93	-296.885,93
62004	MOBILIARIO Y ENSERES	0,00	-250.687,59	-250.687,59
62005	EQUIPAMIENTO PROCESO DE INFORMACIÓN	0,00	-447.502,61	-447.502,61
62006	FONDO DE BIBLIOTECA	0,00	-44.576,34	-44.576,34
62007	ADQUISICIÓN MATERIAL CIENTÍFICO	0,00	-68.598,25	-68.598,25
62008	APLICACIONES INFORMATICAS	0,00	-25.189,49	-25.189,49
	<b>Subtotal Artículo 62</b>	0,00	14.067,82	14.067,82
630	INVERSIONES REPOSICION ASOCIADAS AL FUNCIONAMIENTO OPERAT. S	0,00	7.898,82	7.898,82
63004	MOBILIARIO Y ENSERES	0,00	-2.743,22	-2.743,22
63005	EQUIPAMIENTO DE PROCESO INFORMÁTICO	0,00	-5.030,01	-5.030,01
	<b>Subtotal Artículo 63</b>	0,00	125,59	125,59
	<b>Subtotal Capítulo 6</b>	0,00	14.193,41	14.193,41
	<b>TOTAL</b>	<b>596,22</b>	<b>501.020,67</b>	<b>501.616,89</b>

Clasificación Orgánica: **18 (SIN DESCRIPCIÓN)**  
 Clasificación Funcional: **423B SERVICIOS COMPLEMENTARIOS Y AYUDA A LA ENSEÑANZA**

Clasificación Económica	Explicación	Remanentes Comprometidos	Remanentes No Comprometidos	Total Remanentes
200	ARRENDAMIENTO DE TERRENOS Y BIENES NATURALES	0,00	622.965,43	622.965,43
202	ARRENDAMIENTO DE EDIFICIOS Y OTRAS CONSTRUCCIONES	0,00	-350,00	-350,00
205	ARRENDAMIENTO MOBILIARIO Y ENSERES	0,00	-1.387,20	-1.387,20
	<b>Subtotal Artículo 20</b>	<b>0,00</b>	<b>621.228,23</b>	<b>621.228,23</b>
212	EDIFICIOS Y OTRAS CONSTRUCC	0,00	-36.371,69	-36.371,69
213	MAQUIN., INSTALAC. Y UTILLAJE	0,00	-5.623,89	-5.623,89
215	MOBILIARIO Y ENSERES	0,00	-715,74	-715,74
216	EQUIPOS PROCESOS DE INFORMAC	0,00	-2.956,74	-2.956,74
	<b>Subtotal Artículo 21</b>	<b>0,00</b>	<b>-45.668,06</b>	<b>-45.668,06</b>
22000	ORDINARIO NO INVENTARIABLE	0,00	-13.940,61	-13.940,61
22002	MATERIAL INF. NO INVENTARIABLE	0,00	-3.166,17	-3.166,17
22100	ENERGIA ELECTRICA	0,00	-51.879,91	-51.879,91
22101	AGUA	0,00	-7.216,32	-7.216,32
22102	GAS	0,00	-3.831,03	-3.831,03
22103	COMBUSTIBLES	0,00	-5.320,01	-5.320,01
22106	PRODUCTOS FARMACEUTICOS	0,00	-1.412,30	-1.412,30
22108	MATERIAL DEPORTIVO Y CULTURAL	0,00	-14.882,53	-14.882,53
22109	OTROS SUMINISTROS	0,00	-19.133,00	-19.133,00
22200	TELEFONICAS	0,00	-17.593,37	-17.593,37
22201	POSTALES	0,00	-2.838,31	-2.838,31
223	TRANSPORTES	0,00	-25.741,12	-25.741,12
225	TRIBUTOS	0,00	-440,78	-440,78
22502	TRIBUTOS LOCALES	0,00	-1.474,29	-1.474,29
22601	ATENC. PROTOCOL. Y REPRESENTAT	0,00	-8.336,46	-8.336,46
22602	PUBLICIDAD Y PROPAGANDA	0,00	-3.785,71	-3.785,71
22606	REUNIONES, CONFERENCIAS Y CURSOS	0,00	-76.955,14	-76.955,14



# UNIVERSIDAD DE EXTREMADURA

## REMANENTES DE CRÉDITO

EJERCICIO 2017 FECHA 31/12/2017

Clasificación Económica	Explicación	Remanentes Comprometidos	Remanentes No Comprometidos	Total Remanentes
22609	OTROS	0,00	-8.807,75	-8.807,75
22700	LIMPIEZA Y ASEO	0,00	-2.211,98	-2.211,98
22701	SEGURIDAD	0,00	0,00	0,00
22706	ESTUDIOS Y TRABAJOS TECNICOS	2.187,91	-164.108,57	-161.920,66
22709	OTROS	0,00	-32.856,49	-32.856,49
	<b>Subtotal Artículo 22</b>	<b>2.187,91</b>	<b>-465.931,85</b>	<b>-463.743,94</b>
230	DIETAS	0,00	0,00	0,00
23001	PERSONAL DOCENTE E INVESTIGADOR FUNCIONARIO	0,00	-305,49	-305,49
23002	PERSONAL DOCENTE E INVESTIGADOR LABORAL CONTRATADO	0,00	-89,22	-89,22
23003	PERSONAL DE ADMINISTRACIÓN Y SERVICIOS FUNCIONARIO	0,00	-2.903,70	-2.903,70
23005	OTRO PERSONAL	0,00	-1.746,81	-1.746,81
231	LOCOMOCION	0,00	0,00	0,00
23101	PERSONAL DOCENTE E INVESTIGADOR FUNCIONARIO	0,00	-1.345,52	-1.345,52
23102	PERSONAL DOCENTE E INVESTIGADOR LABORAL CONTRATADO	0,00	-192,54	-192,54
23103	PERSONAL DE ADMINISTRACIÓN Y SERVICIOS FUNCIONARIO	0,00	-7.862,41	-7.862,41
23104	PERSONAL DE ADMINISTRACION Y SERVICIOS LABORAL	0,00	-81,40	-81,40
23105	OTRO PERSONAL	0,00	-3.035,51	-3.035,51
	<b>Subtotal Artículo 23</b>	<b>0,00</b>	<b>-17.562,60</b>	<b>-17.562,60</b>
	<b>Subtotal Capítulo 2</b>	<b>2.187,91</b>	<b>92.065,72</b>	<b>94.253,63</b>
48100	BECAS DE ESTUDIO E INVESTIGACION	0,00	109.019,16	109.019,16
48113	APORTACION FUNDACION UNIVERSIDAD SOCIEDAD	0,00	324.933,56	324.933,56
48114	AYUDAS AL ESTUDIOS ..COMPENSACION EXENCION MATRICULAS..	0,00	372.000,00	372.000,00
48116	APORTACION CENTRO DOCUMENTACIÓN EUROPEA	0,00	0,00	0,00
48118	PREMIOS A LA EXCELENCIA DEPORTIVA	0,00	6.000,00	6.000,00
	<b>Subtotal Artículo 48</b>	<b>0,00</b>	<b>811.952,72</b>	<b>811.952,72</b>
	<b>Subtotal Capítulo 4</b>	<b>0,00</b>	<b>811.952,72</b>	<b>811.952,72</b>
620	INVERSIONES NUEVAS ASOCIADA AL FUNCIONAMIENTO OPERATIVO DE S	0,00	82.968,96	82.968,96
62002	MAQUINARIA, INSTALAC. Y UTILLAJE	0,00	-66.943,00	-66.943,00





# UNIVERSIDAD DE EXTREMADURA

## REMANENTES DE CRÉDITO

EJERCICIO 2017 FECHA 31/12/2017

Clasificación Económica	Explicación	Remanentes Comprometidos	Remanentes No Comprometidos	Total Remanentes
62004	MOBILIARIO Y ENSERES	0,00	-4.336,00	-4.336,00
62005	EQUIPAMIENTO PROCESO DE INFORMACIÓN	0,00	-9.742,90	-9.742,90
62007	ADQUISICIÓN MATERIAL CIENTÍFICO	0,00	-1.814,44	-1.814,44
	<b>Subtotal Artículo 62</b>	<b>0,00</b>	<b>132,62</b>	<b>132,62</b>
630	INVERSIONES REPOSICION ASOCIADAS AL FUNCIONAMIENTO OPERAT. S	0,00	100,00	100,00
	<b>Subtotal Artículo 63</b>	<b>0,00</b>	<b>100,00</b>	<b>100,00</b>
640	GASTOS INV. CARAC. INMATERIAL	0,00	901.625,38	901.625,38
64000	BIBLIOGRAFIA DE INVESTIGACION	0,00	34,78	34,78
64001	CURSOS Y SEMINARIOS	0,00	169,40	169,40
64007	CONVENIO CONSEJERIA DE CULTURA INCORPORACION DE ESCRITORES	0,00	0,05	0,05
64012	PROYECTOS DE INVESTIGACION FINANCIACION DIPUTACIONES	0,00	6.446,60	6.446,60
64014	OTROS PROYECTOS FINANCIACION EMPRESAS PRIVADAS	0,00	27,30	27,30
64015	INNOVACION EDUCATIVA Y CALIDAD DOCENTE	0,00	18.886,66	18.886,66
64028	CONVENIO CONSEJERIA DE CULTURA. INCORPORACION ARTISTAS PLAST	0,00	130,09	130,09
64030	UNIVERSIDAD DE MAYORES	0,00	239.398,24	239.398,24
64050	CURSOS DE VERANO FINANCIADO POR FAMILIAS E INSTITUCIONES	0,00	9.330,00	9.330,00
64051	CURSOS DE VERANO FINANCIADO POR DIPUTACIONES	0,00	12.438,20	12.438,20
64052	CURSOS DE VERANO FINANCIADO POR AYUNTAMIENTOS	0,00	6.979,10	6.979,10
64053	CURSOS DE VERANO FINANCIADOS POR ORGANISMOS AUTONOMOS	0,00	0,57	0,57
64056	CURSOS DE VERANO FINANCIADOS POR EMPRESAS PRIVADAS	0,00	8.014,50	8.014,50
64057	CURSOS DE VERANO COMUNIDAD AUTONOMA	0,00	14.017,32	14.017,32
64075	CONVENIO CONS SANIDAD UNIDAD DE ATENCION ESTUDIANTES	0,00	34,81	34,81
64090	BECARIOS DE INVESTIGACION	0,00	20.186,66	20.186,66
640A6	Cursos de Verano Asamblea de Extremadura	0,00	10.000,00	10.000,00
	<b>Subtotal Artículo 64</b>	<b>0,00</b>	<b>1.247.719,66</b>	<b>1.247.719,66</b>



# UNIVERSIDAD DE EXTREMADURA

REMANENTES DE CRÉDITO

EJERCICIO 2017 FECHA 31/12/2017

Clasificación Económica	Explicación	Remanentes Comprometidos	Remanentes No Comprometidos	Total Remanentes
	Subtotal Capítulo 6	0,00	1.247.952,28	1.247.952,28
	TOTAL	2.187,91	2.151.970,72	2.154.158,63

## REMANENTES DE CRÉDITO EJERCICIO 2017 FECHA 31/12/2017

**Clasificación Orgánica: 18 (SIN DESCRIPCIÓN)**  
**Clasificación Funcional: 451P INFRAESTRUCTURA UNIVERSITARIA**

Clasificación Económica	Explicación	Remanentes Comprometidos	Remanentes No Comprometidos	Total Remanentes
200	ARRENDAMIENTO DE TERRENOS Y BIENES NATURALES	0,00	91.565,09	91.565,09
203	ARRENDAMIENTO MAQUINARIA, INSTALACIONES Y UTILLAJE	0,00	-35,73	-35,73
	<b>Subtotal Artículo 20</b>	<b>0,00</b>	<b>91.529,36</b>	<b>91.529,36</b>
212	EDIFICIOS Y OTRAS CONSTRUCC	1.161,42	-45.401,32	-44.239,90
213	MAQUIN., INSTALAC. Y UTILLAJE	0,00	-6.847,53	-6.847,53
214	ELEMENTOS DE TRANSPORTE	0,00	-132,00	-132,00
	<b>Subtotal Artículo 21</b>	<b>1.161,42</b>	<b>-52.380,85</b>	<b>-51.219,43</b>
22109	OTROS SUMINISTROS	0,00	-3.225,92	-3.225,92
22706	ESTUDIOS Y TRABAJOS TECNICOS	0,00	-893,32	-893,32
	<b>Subtotal Artículo 22</b>	<b>0,00</b>	<b>-4.119,24</b>	<b>-4.119,24</b>
	<b>Subtotal Capítulo 2</b>	<b>1.161,42</b>	<b>35.029,27</b>	<b>36.190,69</b>
620	INVERSIONES NUEVAS ASOCIADA AL FUNCIONAMIENTO OPERATIVO DE S	0,00	49.482,63	49.482,63
62001	EDIFICIOS Y OTRAS CONSTRUCCIONES	0,00	-1.555,83	-1.555,83
62002	MAQUINARIA, INSTALAC. Y UTILLAJE	0,00	-36.893,56	-36.893,56
62004	MOBILIARIO Y ENSERES	0,00	-1.030,30	-1.030,30
62009	OTROS ACTIVOS MATERIALES	0,00	-8.849,87	-8.849,87
621	INVERSIONES	0,00	173.587,67	173.587,67
62104	INVERSIONES	0,00	60,00	60,00
62106	INVERSIONES	0,00	16.767,13	16.767,13
62108	INFRAESTRUCTURA CIENTIFICA	0,00	3.644,67	3.644,67
62109	ADECUACION INFRAESTRUCTURAS UNIVERSITARIAS	0,00	2.056.253,66	2.056.253,66
62177	CONV. CONSEJ EDUCACIÓN REHABILITACIÓN EDIF	0,00	29,13	29,13
62178	MAGISTERIO CÁCERE	0,00	2.582,91	2.582,91
	<b>Subtotal Artículo 62</b>	<b>0,00</b>	<b>2.254.078,24</b>	<b>2.254.078,24</b>



**UNIVERSIDAD DE EXTREMADURA**  
**REMANENTES DE CRÉDITO**  
**EJERCICIO 2017 FECHA 31/12/2017**

Clasificación Económica	Explicación	Remanentes Comprometidos	Remanentes No Comprometidos	Total Remanentes
630	INVERSIONES REPOSICION ASOCIADAS AL FUNCIONAMIENTO OPERAT. S	0,00	50,00	50,00
	Subtotal Artículo 63	0,00	50,00	50,00
	Subtotal Capítulo 6	0,00	2.254.128,24	2.254.128,24
	<b>TOTAL</b>	<b>1.161,42</b>	<b>2.289.157,51</b>	<b>2.290.318,93</b>

## REMANENTES DE CRÉDITO EJERCICIO 2017 FECHA 31/12/2017

**Clasificación Orgánica:** 18 (SIN DESCRIPCIÓN)  
**Clasificación Funcional:** 541A INVESTIGACION CIENTIFICA

Clasificación Económica	Explicación	Remanentes Comprometidos	Remanentes No Comprometidos	Total Remanentes
200	ARRENDAMIENTO DE TERRENOS Y BIENES NATURALES	0,00	945.851,16	945.851,16
205	ARRENDAMIENTO MOBILIARIO Y ENSERES	0,00	-1.146,84	-1.146,84
206	ARRENDAMIENTO DE EQUIPOS PARA PROCESOS DE INFORMACION	0,00	0,00	0,00
	<b>Subtotal Artículo 20</b>	<b>0,00</b>	<b>944.704,32</b>	<b>944.704,32</b>
212	EDIFICIOS Y OTRAS CONSTRUCC	0,00	-42.583,34	-42.583,34
213	MAQUIN., INSTALAC. Y UTILLAJE	0,00	-447,11	-447,11
214	ELEMENTOS DE TRANSPORTE	0,00	-73,37	-73,37
215	MOBILIARIO Y ENSERES	0,00	-8.272,03	-8.272,03
216	EQUIPOS PROCESOS DE INFORMAC	0,00	-623,48	-623,48
219	OTRO INMOVILIZADO MATERIAL	0,00	-17.195,71	-17.195,71
	<b>Subtotal Artículo 21</b>	<b>0,00</b>	<b>-69.195,04</b>	<b>-69.195,04</b>
22000	ORDINARIO NO INVENTARIABLE	0,00	-17.055,68	-17.055,68
22001	PRENSA, REVISTAS, LIBROS Y OTRAS PUBLICACIONES	0,00	-1.370,56	-1.370,56
22002	MATERIAL INF. NO INVENTARIABLE	0,00	-3.412,89	-3.412,89
22100	ENERGIA ELECTRICA	0,00	-139.697,45	-139.697,45
22102	GAS	0,00	-11.688,36	-11.688,36
22103	COMBUSTIBLES	0,00	-2.608,52	-2.608,52
22104	VESTUARIO	0,00	-227,96	-227,96
22105	PRODUCTOS ALIMENTICIOS	0,00	-8.876,55	-8.876,55
22106	PRODUCTOS FARMACEUTICOS	0,00	-441,50	-441,50
22107	MATERIAL E INSTRUMENTAL DE LABORATORIO Y EXPERIMENTACION	0,00	-12.732,39	-12.732,39
22109	OTROS SUMINISTROS	0,00	-135.343,29	-135.343,29
22200	TELEFONICAS	0,00	-10.780,99	-10.780,99
22201	POSTALES	0,00	-2.758,58	-2.758,58
223	TRANSPORTES	0,00	-5.616,32	-5.616,32

Clasificación Económica	Explicación	Remanentes Comprometidos	Remanentes No Comprometidos	Total Remanentes
224	PRIMAS DE SEGUROS	0,00	-429,27	-429,27
225	TRIBUTOS	0,00	-2.980,59	-2.980,59
22502	TRIBUTOS LOCALES	0,00	-66,51	-66,51
22600	CANONES	0,00	0,00	0,00
22601	ATENC. PROTOCOL. Y REPRESENTAT	0,00	-280,07	-280,07
22602	PUBLICIDAD Y PROPAGANDA	0,00	-3.684,45	-3.684,45
22603	JURIDICOS, CONTENCIOSOS	0,00	0,00	0,00
22606	REUNIONES, CONFERENCIAS Y CURSOS	0,00	-12.893,09	-12.893,09
22609	OTROS	0,00	-5.322,37	-5.322,37
22700	LIMPIEZA Y ASEO	0,00	-19.290,84	-19.290,84
22701	SEGURIDAD	0,00	-69.527,57	-69.527,57
22703	POSTALES	0,00	-281,61	-281,61
22706	ESTUDIOS Y TRABAJOS TECNICOS	0,00	-12.767,27	-12.767,27
22709	OTROS	0,00	-1.045,50	-1.045,50
	<b>Subtotal Artículo 22</b>	<b>0,00</b>	<b>-481.180,18</b>	<b>-481.180,18</b>
230	DIETAS	0,00	0,00	0,00
23001	PERSONAL DOCENTE E INVESTIGADOR FUNCIONARIO	0,00	-118,98	-118,98
23002	PERSONAL DOCENTE E INVESTIGADOR LABORAL CONTRATADO	0,00	-280,46	-280,46
23003	PERSONAL DE ADMINISTRACIÓN Y SERVICIOS FUNCIONARIO	0,00	-6.833,91	-6.833,91
23004	PERSONAL DE ADMINISTRACION Y SERVICIOS LABORAL	0,00	-372,63	-372,63
231	LOCOMOCION	0,00	0,00	0,00
23101	PERSONAL DOCENTE E INVESTIGADOR FUNCIONARIO	0,00	-324,50	-324,50
23102	PERSONAL DOCENTE E INVESTIGADOR LABORAL CONTRATADO	0,00	-157,60	-157,60
23103	PERSONAL DE ADMINISTRACIÓN Y SERVICIOS FUNCIONARIO	0,00	-10.842,01	-10.842,01
23104	PERSONAL DE ADMINISTRACION Y SERVICIOS LABORAL	0,00	-136,40	-136,40
233	OTRAS INDEMNIZACIONES	0,00	0,00	0,00
	<b>Subtotal Artículo 23</b>	<b>0,00</b>	<b>-19.066,49</b>	<b>-19.066,49</b>
	<b>Subtotal Capítulo 2</b>	<b>0,00</b>	<b>375.262,61</b>	<b>375.262,61</b>

## REMANENTES DE CRÉDITO EJERCICIO 2017 FECHA 31/12/2017

Clasificación Económica	Explicación	Remanentes Comprometidos	Remanentes No Comprometidos	Total Remanentes
35901	Intereses de reintegros antipos para infraestructura científica	0,00	2,30	2,30
	<b>Subtotal Artículo 35</b>	0,00	2,30	2,30
	<b>Subtotal Capítulo 3</b>	0,00	2,30	2,30
620	INVERSIONES NUEVAS ASOCIADA AL FUNCIONAMIENTO OPERATIVO DE S	0,00	52.712,36	52.712,36
62002	MAQUINARIA, INSTALAC. Y UTILLAJE	0,00	-10.573,48	-10.573,48
62004	MOBILIARIO Y ENSERES	0,00	-8.279,32	-8.279,32
62005	EQUIPAMIENTO PROCESO DE INFORMACIÓN	0,00	-8.507,97	-8.507,97
62006	FONDO DE BIBLIOTECA	0,00	-3.699,04	-3.699,04
62007	ADQUISICIÓN MATERIAL CIENTÍFICO	0,00	-21.368,76	-21.368,76
62108	INFRAESTRUCTURA CIENTIFICA	0,00	1.776.628,31	1.776.628,31
	<b>Subtotal Artículo 62</b>	0,00	1.776.912,10	1.776.912,10
630	INVERSIONES REPOSICION ASOCIADAS AL FUNCIONAMIENTO OPERAT. S	0,00	751,00	751,00
63004	MOBILIARIO Y ENSERES	0,00	-537,89	-537,89
	<b>Subtotal Artículo 63</b>	0,00	213,11	213,11
640	GASTOS INV. CARAC. INMATERIAL	0,00	816.684,88	816.684,88
64000	BIBLIOGRAFIA DE INVESTIGACION	0,00	5.923,33	5.923,33
64001	CURSOS Y SEMINARIOS	0,00	718,01	718,01
64002	PROYECTOS FINANCIACION ADMINISTRACION CENTRAL	0,00	5.165,80	5.165,80
64004	PROYECTOS FINANCIACION JUNTA EXTREM CONVENIOS Y PROYECTOS	0,00	2.886,82	2.886,82
64005	CONTRATOS ART 83 LOU	0,00	4.146.100,37	4.146.100,37
64006	PORYECTOS DE UE	0,00	750,12	750,12
64008	PROYECTOS FINANCIACION JUNTA DE EXTREMADURA	0,00	10.241,99	10.241,99
64010	PROYECTOS INVESTIGACION OTRAS CC AA	0,00	432,97	432,97
64011	PROYECTOS FINANCIADOS POR AYUNTAMIENTOS	0,00	0,00	0,00
64012	PROYECTOS DE INVESTIGACION FINANCIACION DIPUTACIONES	0,00	0,00	0,00
64014	OTROS PROYECTOS FINANCIACION EMPRESAS PRIVADAS	0,00	297,54	297,54
64015	INNOVACION EDUCATIVA Y CALIDAD DOCENTE	0,00	10,90	10,90

## REMANENTES DE CRÉDITO EJERCICIO 2017 FECHA 31/12/2017

Clasificación Económica	Explicación	Remanentes Comprometidos	Remanentes No Comprometidos	Total Remanentes
64020	PROYECTOS SUBVENCIONADOS POR FAMILIAS E INSTITUCIONES	0,00	0,00	0,00
64027	ADAPTACION UEX AL EEES	0,00	0,00	0,00
64035	EMPRESAS PRIVADAS ACTIVIDADES EN ID	0,00	19.293,14	19.293,14
64036	GASTOS DE GESTIÓN E IMPREVISTOS	0,00	276.372,50	276.372,50
64037	PLAN REGIONAL INVESTIGACIÓN PROYECTOS DE INVESTIGACIÓN	0,00	3.172.280,01	3.172.280,01
64038	PLAN REGIONAL INVESTIGACION MEDIDAS DE ACOMPAÑAMIENTO	0,00	120.180,55	120.180,55
64039	PLAN REGIONAL DE INVESTIGACIÓN FORMACIÓN PERSONAL INVESTIGAD	0,00	137.949,04	137.949,04
64044	JUNTA EXTREMADURA OTRAS ACTIVIDADES DE INVESTIGACIÓN	0,00	49.160,46	49.160,46
64045	OTRAS CC AA PROYECTOS Y OTRAS ACTIVIDADES DE I D	0,00	1.155,34	1.155,34
64046	PROGRAMA MARCO PROYECTOS I D	0,00	296.279,15	296.279,15
64047	PROGRAMA MARCO RECURSOS HUMANOS	0,00	56.366,06	56.366,06
64048	PROGRAMA MARCO OTRAS ACTIVIDADES	0,00	310.957,46	310.957,46
64049	PROGRAMAS DE COOPERACIÓN TRANSFRONTERIZA INTERREG	0,00	2.461.789,37	2.461.789,37
64054	PLAN NACIONAL DE INVESTIGACION MEC	0,00	3.236.244,69	3.236.244,69
64058	PLAN NACIONAL DE INVESTIGACIÓN OTROS MINISTERIOS	0,00	183.795,71	183.795,71
64059	PLAN NACIONAL DE INVESTIGACIÓN ACCIONES COMPLEMENTARIAS Y OT	0,00	96,50	96,50
64060	PLAN NACIONAL DE INVESTIGACIÓN FORMACIÓN PERSONAL INVESTIGAD	0,00	569.614,09	569.614,09
64061	OTRAS TRANSFERENCIAS PARA ACTIVIDADES DE INVESTIGACIÓN	0,00	53.654,74	53.654,74
64062	ORGANISMOS AUTONOMOS ACTIVIDADES I D	0,00	225.131,09	225.131,09
64063	AYUNTAMIENTOS ACTIVIDADES I D	0,00	1.000,00	1.000,00
64064	DIPUTACIONES ACTIVIDADES I D	0,00	510.011,75	510.011,75
64065	PROGRAMA PROPIO BIBLIOGRAFIA Y SOFTWARE DE GESTIÓN BIBLIOGRA	0,00	80.791,94	80.791,94
64066	PROGRAMA PROPIO AYUDA BASICA A GRUPOS DE INVESTIGACIÓN	0,00	1.573.201,17	1.573.201,17





# UNIVERSIDAD DE EXTREMADURA

## REMANENTES DE CRÉDITO

EJERCICIO 2017 FECHA 31/12/2017

Clasificación Económica	Explicación	Remanentes Comprometidos	Remanentes No Comprometidos	Total Remanentes
64067	PROGRAMA PROPIO DEVOLUCIONES DE COSTES INDIRECTOS	0,00	767.266,71	767.266,71
64068	PROGRAMA PROPIO PROGRAMA DE GESTORES DE PROYECTOS	0,00	1.381,39	1.381,39
64069	PROGRAMA PROPIO PLAN DE INICIACIÓN A LA INVESTIGACIÓN ORIENT	0,00	235.868,89	235.868,89
64070	PROGRAMA PROPIO PLAN MANTENIMIENTO MATERIAL CIENTIFICO	0,00	24.947,30	24.947,30
64073	ACCIONES PARA PREPARACION PROPUESTA NUEVOS PLANES ESTUDIOS	0,00	120.000,00	120.000,00
64082	PROGRAMA PROPIO PLAN DE FORMACION RR.HH. EN ID	0,00	321.487,28	321.487,28
64090	BECARIOS DE INVESTIGACION	0,00	3.138,87	3.138,87
64093	Prórroga contratos Ramón y Cajal	0,00	7.131,78	7.131,78
	<b>Subtotal Artículo 64</b>	<b>0,00</b>	<b>19.805.759,71</b>	<b>19.805.759,71</b>
	<b>Subtotal Capítulo 6</b>	<b>0,00</b>	<b>21.582.884,92</b>	<b>21.582.884,92</b>
91100	REINTEGRO ANTICIPO MICINN PARA INFRAESTRUCTURA CIENTIFICA	0,00	0,22	0,22
91101	REINTEGRO ANTICIPO MICINN PARA INSTITUTOS DE INVESTIGACIÓN	0,00	0,61	0,61
91102	REINTEGRO ANTICIPO MICINN PARA INNOCAMPUS	0,00	0,90	0,90
91103	Amortiz prestamo infraestructura cientifica convocatoria 2013	0,00	0,57	0,57
91104	Amort. Préstamo Infraestructura Científica convocatoria 2015	0,00	0,10	0,10
	<b>Subtotal Artículo 91</b>	<b>0,00</b>	<b>2,40</b>	<b>2,40</b>
	<b>Subtotal Capítulo 9</b>	<b>0,00</b>	<b>2,40</b>	<b>2,40</b>
	<b>TOTAL</b>	<b>0,00</b>	<b>21.958.152,23</b>	<b>21.958.152,23</b>

Explicación	Remanentes Comprometidos	Remanentes No Comprometidos	Total Remanentes
Total Capítulo 1	0,00	948.070,51	948.070,51
Total Capítulo 2	3.945,55	1.026.938,17	1.030.883,72
Total Capítulo 3	0,00	7,57	7,57
Total Capítulo 4	0,00	2.073.902,46	2.073.902,46
<b>TOTAL OPERACIONES CORRIENTES</b>	<b>3.945,55</b>	<b>4.048.918,71</b>	<b>4.052.864,26</b>
Total Capítulo 6	0,00	27.706.438,86	27.706.438,86
Total Capítulo 7	0,00	0,00	0,00
<b>TOTAL OPERACIONES DE CAPITAL</b>	<b>0,00</b>	<b>27.706.438,86</b>	<b>27.706.438,86</b>
<b>TOTAL OPERACIONES NO FINANCIERAS</b>	<b>3.945,55</b>	<b>31.755.357,57</b>	<b>31.759.303,12</b>
Total Capítulo 8	0,00	25.800,00	25.800,00
Total Capítulo 9	0,00	2,40	2,40
<b>TOTAL OPERACIONES FINANCIERAS</b>	<b>0,00</b>	<b>25.802,40</b>	<b>25.802,40</b>
<b>TOTAL SECCIÓN POR CAPÍTULO</b>	<b>3.945,55</b>	<b>31.781.159,97</b>	<b>31.785.105,52</b>

### **D.4.3 Clasificación Funcional del Gasto.**

### **D.4.3.1 Primera Parte.**

# UNIVERSIDAD DE EXTREMADURA

## ESTADO DE EJECUCIÓN DEL GASTO

### CLASIFICACIÓN FUNCIONAL DEL GASTO DEL EJERCICIO 2017

FECHA 31/12/2017

**1ª PARTE**

Programa	Explicación	Créditos Presupuestarios			Gastos Compromet.	Obligac. Reconoc. Netas	Remanentes de Crédito
		Iniciales	Modificaciones	Definitivos			
121A	DIRECCION Y SERV GENERALES DE LA ADMON GRAL, PERSONAL Y PLAN	99.709.000,00	104.012,81	99.813.012,81	99.727.761,42	99.727.761,42	85.251,39
136A	ACCION DE LA UNIVERSIDAD EN EL EXTERIOR. RELACIONES INTERNACIONALES	2.461.487,00	3.156.311,84	5.617.798,84	2.793.396,68	2.793.396,68	2.824.402,16
	<b>Total Función 1</b>	<b>102.170.487,00</b>	<b>3.260.324,65</b>	<b>105.430.811,65</b>	<b>102.521.158,10</b>	<b>102.521.158,10</b>	<b>2.909.653,55</b>
313E	ACCION SOCIAL EN FAVOR DE FUNCIONARIOS	1.460.313,00	671.662,50	2.131.975,50	1.214.186,88	1.214.186,88	917.788,62
322J	NUEVAS TECNOLOGIAS APLICADAS A LA EDUCACION	436.200,00	-53.338,25	382.861,75	373.832,97	373.832,97	9.028,78
322L	CONVERGENCIA EUROPEA, CALIDAD DOCENTE Y CURSOS DE POSTGRADO	1.309.970,00	1.088.607,86	2.398.577,86	1.354.190,00	1.354.190,00	1.044.387,86
	<b>Total Función 3</b>	<b>3.206.483,00</b>	<b>1.706.932,11</b>	<b>4.913.415,11</b>	<b>2.942.209,85</b>	<b>2.942.209,85</b>	<b>1.971.205,26</b>
422D	ENSEÑANZAS UNIVERSITARIAS	14.570.461,00	-128.377,36	14.442.083,64	13.941.062,99	13.940.466,77	501.616,87
423B	SERVICIOS COMPLEMENTARIOS Y AYUDA A LA ENSEÑANZA	1.866.025,00	2.306.813,43	4.172.838,43	2.020.867,69	2.018.679,78	2.154.158,65
451P	INFRAESTRUCTURA UNIVERSITARIA	3.377.205,00	521.876,89	3.899.081,89	1.609.924,38	1.608.762,96	2.290.318,93
	<b>Total Función 4</b>	<b>19.813.691,00</b>	<b>2.700.312,96</b>	<b>22.514.003,96</b>	<b>17.571.855,06</b>	<b>17.567.909,51</b>	<b>4.946.094,45</b>
541A	INVESTIGACION CIENTIFICA	14.847.133,00	24.151.284,64	38.998.417,64	17.040.265,38	17.040.265,38	21.958.152,26
	<b>Total Función 5</b>	<b>14.847.133,00</b>	<b>24.151.284,64</b>	<b>38.998.417,64</b>	<b>17.040.265,38</b>	<b>17.040.265,38</b>	<b>21.958.152,26</b>
<b>TOTAL</b>		<b>140.037.794,00</b>	<b>31.818.854,36</b>	<b>171.856.648,36</b>	<b>140.075.488,39</b>	<b>140.071.542,84</b>	<b>31.785.105,52</b>

### **D.4.3.2 Segunda Parte.**

# UNIVERSIDAD DE EXTREMADURA

## ESTADO DE EJECUCIÓN DEL GASTO

### CLASIFICACIÓN FUNCIONAL DEL GASTO DEL EJERCICIO 2017

FECHA 31/12/2017

2ª PARTE

Programa	Explicación	Obligaciones Recon. Netas Hasta Dic	Obligaciones Recon. Netas Enero	Total de Obligaciones Recon. Netas	Pagos Realizados a 31-Dic. 2017	Pagos realizados enero 2018	Pagos Totales	Obligac. Pdtes. de Pago a 31 de Diciembre	Obligac. Pdtes. de Pago a 31 de Enero	Obligac. Pdtes. de Pago Totales
121A	DIRECCION Y SERV GENERALES DE LA ADMON GRAL, PERSONAL Y PLAN	99.727.761,42	0,00	99.727.761,42	98.716.580,11	0,00	98.716.580,11	1.011.181,31	0,00	1.011.181,31
136A	ACCION DE LA UNIVERSIDAD EN EL EXTERIOR. RELACIONES INTERNACIONALES	2.793.396,68	0,00	2.793.396,68	2.766.822,00	0,00	2.766.822,00	26.574,68	0,00	26.574,68
	<b>Total Función 1</b>	<b>102.521.158,10</b>	<b>0,00</b>	<b>102.521.158,10</b>	<b>101.483.402,11</b>	<b>0,00</b>	<b>101.483.402,11</b>	<b>1.037.755,99</b>	<b>0,00</b>	<b>1.037.755,99</b>
313E	ACCION SOCIAL EN FAVOR DE FUNCIONARIOS	1.214.186,88	0,00	1.214.186,88	1.201.541,06	0,00	1.201.541,06	12.645,82	0,00	12.645,82
322J	NUEVAS TECNOLOGIAS APLICADAS A LA EDUCACION	373.832,97	0,00	373.832,97	341.980,64	0,00	341.980,64	31.852,33	0,00	31.852,33
322L	CONVERGENCIA EUROPEA, CALIDAD DOCENTE Y CURSOS DE POSTGRADO	1.354.190,00	0,00	1.354.190,00	1.296.285,28	0,00	1.296.285,28	57.904,72	0,00	57.904,72
	<b>Total Función 3</b>	<b>2.942.209,85</b>	<b>0,00</b>	<b>2.942.209,85</b>	<b>2.839.806,98</b>	<b>0,00</b>	<b>2.839.806,98</b>	<b>102.402,87</b>	<b>0,00</b>	<b>102.402,87</b>
422D	ENSEÑANZAS UNIVERSITARIAS	13.940.466,77	0,00	13.940.466,77	12.959.685,03	0,00	12.959.685,03	980.781,74	0,00	980.781,74
423B	SERVICIOS COMPLEMENTARIOS Y AYUDA A LA ENSEÑANZA	2.018.679,78	0,00	2.018.679,78	1.911.741,60	0,00	1.911.741,60	106.938,18	0,00	106.938,18
451P	INFRAESTRUCTURA UNIVERSITARIA	1.608.762,96	0,00	1.608.762,96	1.577.546,89	0,00	1.577.546,89	31.216,07	0,00	31.216,07
	<b>Total Función 4</b>	<b>17.567.909,51</b>	<b>0,00</b>	<b>17.567.909,51</b>	<b>16.448.973,52</b>	<b>0,00</b>	<b>16.448.973,52</b>	<b>1.118.935,99</b>	<b>0,00</b>	<b>1.118.935,99</b>
541A	INVESTIGACION CIENTIFICA	17.040.265,38	0,00	17.040.265,38	16.131.311,97	0,00	16.131.311,97	908.953,41	0,00	908.953,41
	<b>Total Función 5</b>	<b>17.040.265,38</b>	<b>0,00</b>	<b>17.040.265,38</b>	<b>16.131.311,97</b>	<b>0,00</b>	<b>16.131.311,97</b>	<b>908.953,41</b>	<b>0,00</b>	<b>908.953,41</b>
	<b>TOTAL</b>	<b>140.071.542,84</b>	<b>0,00</b>	<b>140.071.542,84</b>	<b>136.903.494,58</b>	<b>0,00</b>	<b>136.903.494,58</b>	<b>3.168.048,26</b>	<b>0,00</b>	<b>3.168.048,26</b>

## **D.4.4 Ejecución de Proyectos de Inversión.**



**MEMORIA**

**Información sobre la gestión de los Gastos Públicos**

Ejecución de Proyectos de Inversión.

**Ejercicio 2017**

CLASIFICACIÓN ORGÁNICA	
CLASIFICACIÓN FUNCIONAL POR PROGRAMAS	

CÓDIGO PROYECTO	DENOMINACIÓN	INVERSIÓN TOTAL	EJE		INVER. REALIZADA AL INICIO DEL EJERCICIO	INVERSIÓN REALIZADA EN EL EJERCICIO 2009	INVERSIÓN A REALIZAR EN ANUALIDADES PENDIENTES			
			I	F			EJERCICIO 2011	EJERCICIO 2012	EJERCICIO 2013	EJE. SUCESIVOS
			I	F						
			N	I						
			I	N						
NO EXISTEN DATOS PARA LA PETICIÓN										

## **D.4.5 Contratación Administrativa.**

### **D.4.5.1 Procedimientos y formas de adjudicación.**

**MEMORIA**

**INFORMACIÓN SOBRE LA GESTIÓN DE LOS GASTOS PÚBLICOS**

Información sobre la contratación administrativa

Estado de procedimiento y formas de adjudicación

**Ejercicio 2017**

TIPO DE CONTRATO	PROCEDIMIENTOS Y FORMAS DE ADJUDICACIÓN						TOTAL
	PROCEDIMIENTO ABIERTO		PROCEDIMIENTO RESTRINGIDO		PROCEDIMIENTO NEGOCIADO		
	CONCURSO	SUBASTA	CONCURSO	SUBASTA	CON PUBLICIDAD	SIN PUBLICIDAD	
Contrato de Obras						2.048.954,31	2.048.954,31
Sin forma adjudicación							0,00
Total	0,00	0,00	0,00	0,00	0,00	2.048.954,31	2.048.954,31
Contrato de Suministro	2.689.024,75					482.498,39	3.171.523,14
Sin forma adjudicación (S.C.S)	0,00						0,00
Total	2.689.024,75	0,00	0,00	0,00	0,00	482.498,39	3.171.523,14
Contrato Consultoría y As Tecn							0,00
Sin forma adjudicación							0,00
Total	0,00	0,00	0,00	0,00	0,00	0,00	0,00
Contrato Trab Espec y C no Hab							0,00
Sin forma adjudicación							0,00
Total	0,00	0,00	0,00	0,00	0,00	0,00	0,00
Contrato Patrimonial							0,00
Sin forma adjudicación							0,00
Total	0,00	0,00	0,00	0,00	0,00	0,00	0,00
Contrato Retrib con Cargo Inv							0,00
Sin forma adjudicación							0,00
Total	0,00	0,00	0,00	0,00	0,00	0,00	0,00
Contrato Gestión de S. P.							0,00
Sin forma adjudicación							0,00
Total	0,00	0,00	0,00	0,00	0,00	0,00	0,00
Contrato de Servicios	6.957,50					188.522,36	195.479,86
Sin forma adjudicación(Prórrogas)						409.933,79	409.933,79
Total	6.957,50	0,00	0,00	0,00	0,00	598.456,15	605.413,65
Contrato de obras abono total							0,00
Sin forma adjudicación							0,00
Total	0,00	0,00	0,00	0,00	0,00	0,00	0,00
Contrato de Sum. Fab. M. Defensa							0,00
Sin forma adjudicación							0,00
Total	0,00	0,00	0,00	0,00	0,00	0,00	0,00
<b>TOTAL</b>	<b>2.695.982,25</b>	<b>0,00</b>	<b>0,00</b>	<b>0,00</b>	<b>0,00</b>	<b>3.129.908,85</b>	<b>5.825.891,10</b>
Sin forma adjudicación							
Total							

### **D.4.5.2 Situación de los contratos.**

**MEMORIA**  
**INFORMACIÓN SOBRE LA GESTIÓN DE LOS GASTOS PÚBLICOS**

Información sobre la contratación administrativa

Estado de situación de los contratos

**Ejercicio 2017**

TIPO DE CONTRATO	PDTE ADJUDICAR AL INICIO DEL EJERCICIO	CONVOCADO EN EL EJERCICIO	ADJUDICADO EN EL EJERCICIO	BAJAS LICITACIÓN	PENDIENTE DE ADJUDICAR A FIN DEL EJERCICIO
Contrato de Obras	0,00	2.048.954,31	2.048.954,31	0,00	0,00
Contrato de Suministros y Prórrogas	0,00	3.171.523,14	3.171.523,14	0,00	0,00
Contrato de Consultoría y Asistencia Técnica	0,00	0,00	0,00	0,00	0,00
Contrato de Trabajos Específicos y Concretos no Habituales	0,00	0,00	0,00	0,00	0,00
Contrato Patrimonial	0,00	0,00	0,00	0,00	0,00
Contrato de Retribuciones con Cargo a Inversiones	0,00	0,00	0,00	0,00	0,00
Contrato de Gestión de Servicios Públicos	0,00	0,00	0,00	0,00	0,00
Contrato de Servicios	0,00	605.413,65	605.413,65	0,00	0,00
Contrato de obra de abono total	0,00	0,00	0,00	0,00	0,00
Contrato de Suministro de Fabricación del M° de Defensa	0,00	0,00	0,00	0,00	0,00
Acumulado Total de Contratos	0,00	5.825.891,10	5.825.891,10	0,00	0,00

### **D.4.5.3 Relación de adjudicatarios con volumen de contratación superior al 5% del total contratado.**

**MEMORIA****INFORMACIÓN SOBRE LA GESTIÓN DE LOS GASTOS PÚBLICOS**

Información sobre la contratación administrativa

**Ejercicio 2017**

Relación de adjudicatarios con volumen de contratación superior al 5% del total contratado

TIPO DE CONTRATO	OBRAS, SERVICIOS, SUMINISTROS Y OTROS (S.C.S)	IMPORTE TOTAL (100%)	5.825.891,10
------------------	--	----------------------	--------------

ADJUDICATARIO		IMPORTE (I.V.A. incluido)	PORCENTAJE %
N.I.F.	DENOMINACIÓN		
B82605445	MEGACAL INSTRUMENTS IBÉRICA S.L.	397.061,50	6,82
W0049678F	NETZSCH GERATEBAU GMBH	629.200,00	10,80
A10007516	CONSTRUCCIONES ABREU S.A.	966.601,85	16,59
B84498955	FISHER BIOBLOCK SCIENTIFIC S.L.	567.369,00	9,74



## **D.4.6 Transferencias y subvenciones concedidas.**

### **D.4.6.1 Transferencias de capital concedidas.**

**MEMORIA****INFORMACIÓN SOBRE LA GESTIÓN DE LOS GASTOS PÚBLICOS**

Transferencias y subvenciones concedidas

Estado de transferencias de capital concedidas

Ejercicio 2017

NORMATIVA	IMPTE. COMPROMETIDO PDTE. DEL RECONOCIMIENTO DE OBL. AL INICIO DEL EJER.	IMPTE. COMPROMETIDO AL INICIO DEL EJER. NO IMPUTADO AL EJERC. CORRIENTE	IMPORTE COMPROMETIDO EN EL EJERCICIO	OBLIGACIONES RECONOCIDAS EN EL EJERCICIO	IMPTE. COMPROMETIDO PENDIENTE DEL RECONOCIMIENTO DE OBLIG. A FIN DE EJER.
NO HAY REGISTROS PARA ESTA PETICIÓN					

### **D.4.6.2 Subvenciones de capital concedidas.**

**MEMORIA****INFORMACIÓN SOBRE LA GESTIÓN DE LOS GASTOS PÚBLICOS**

Transferencias y subvenciones concedidas

Estado de subvenciones de capital concedidas (1ª Parte)

**Ejercicio 2017**

NORMATIVA	FINALIDAD	IMPTE. COMPROMETIDO PDTE. DEL RECONOCIMIENTO DE OBL. AL INICIO DEL EJER.	IMPTE. COMPROMETIDO AL INICIO DEL EJER. NO IMPUTADO AL EJERC. CORRIENTE	IMPORTE COMPROMETIDO EN EL EJERCICIO	OBLIGACIONES RECONOCIDAS EN EL EJERCICIO	IMPTE. COMPROMETIDO PENDIENTE DEL RECONOCIMIENTO DE OBLIG. A FIN DE EJER.
NO HAY REGISTROS PARA ESTA PETICIÓN						

**MEMORIA**  
**INFORMACIÓN SOBRE LA GESTIÓN DE LOS GASTOS PÚBLICOS**

Transferencias y subvenciones concedidas

Estado de subvenciones de capital concedidas (2ª Parte)

Ejercicio 2017

NORMATIVA	FINALIDAD	REINTEGROS	
		IMPORTE	CAUSA
NO HAY REGISTROS PARA ESTA PETICIÓN			

### **D.4.6.3 Transferencias corrientes concedidas.**

**MEMORIA****INFORMACIÓN SOBRE LA GESTIÓN DE LOS GASTOS PÚBLICOS**

Transferencias y subvenciones concedidas

Estado de transferencias corrientes concedidas

**Ejercicio 2017**

NORMATIVA	IMPTE. COMPROMETIDO PDTE. DEL RECONOCIMIENTO DE OBL. AL INICIO DEL EJER.	IMPTE. COMPROMETIDO AL INICIO DEL EJER. NO IMPUTADO AL EJERC. CORRIENTE	IMPORTE COMPROMETIDO EN EL EJERCICIO	OBLIGACIONES RECONOCIDAS EN EL EJERCICIO	IMPTE. COMPROMETIDO PENDIENTE DEL RECONOCIMIENTO DE OBLIG. A FIN DE EJER.
NO HAY REGISTROS PARA ESTA PETICIÓN					



#### **D.4.6.4 Subvenciones corrientes concedidas.**

**MEMORIA****INFORMACIÓN SOBRE LA GESTIÓN DE LOS GASTOS PÚBLICOS**

Transferencias y subvenciones concedidas

Estado de subvenciones corrientes concedidas (1ª Parte)

**Ejercicio 2017**

NORMATIVA	FINALIDAD	IMPTE. COMPROMETIDO PDTE. DEL RECONOCIMIENTO DE OBL. AL INICIO DEL EJER.	IMPTE. COMPROMETIDO AL INICIO DEL EJER. NO IMPUTADO AL EJERC. CORRIENTE	IMPORTE COMPROMETIDO EN EL EJERCICIO	OBLIGACIONES RECONOCIDAS EN EL EJERCICIO	IMPTE. COMPROMETIDO PENDIENTE DEL RECONOCIMIENTO DE OBLIG. A FIN DE EJER.
NO HAY REGISTROS PARA ESTA PETICIÓN						

**MEMORIA  
INFORMACIÓN SOBRE LA GESTIÓN DE LOS GASTOS PÚBLICOS**

Transferencias y subvenciones concedidas

Estado de subvenciones corrientes concedidas (2ª Parte)

Ejercicio 2017

NORMATIVA	FINALIDAD	REINTEGROS	
		IMPORTE	CAUSA
NO HAY REGISTROS PARA ESTA PETICIÓN			

## **D.4.7 Acreedores por operaciones pendientes de aplicar a Presupuesto.**

## MEMORIA

## Información sobre la gestión de los gastos públicos

Acreedores por operaciones pendientes de aplicar a Presupuesto

Ejercicio 2017

APLICACIÓN PRESUPUESTARIA			N. I. F.	NOMBRE	IMPORTE APLICACIÓN
18.03	422D	221.02	A81948077	ENDESA ENERGIA S.A. UNIPERSONAL	658,65
18.03	422D	221.02	A81948077	ENDESA ENERGIA S.A. UNIPERSONAL	231,89
18.03	422D	221.02	A81948077	ENDESA ENERGIA S.A. UNIPERSONAL	361,20
18.32.17	423B	640	B06647333	INDUGRAFIC DIGITAL	205,49
18.32.17	423B	640	A06459341	GEBIDEXSA S.A.U.	833,69
18.79.08	136A	640.21	07010769R	MONTERO CUIEL, MARÍA LUISA	1.500,00
18.79.08	136A	640.21	04157047G	GALÁN RODRÍGUEZ, CARMEN	1.500,00
18.79.04	136A	640.42	B10026516	CENTRO DE URGENCIAS MEDICAS MONFRAGUE SL	351,00
18.11	423B	226.09	A86289642	BANCO DE CAJA ESPAÑA DE INVERSIONES, SALAMANCA Y SORIA SAU	52,91
18.F1.00	541A	640.66	B10170215	COPIA GRAFICA CACEREÑA, S.L.	90,38
18.11	423B	226.09	A86289642	BANCO DE CAJA ESPAÑA DE INVERSIONES, SALAMANCA Y SORIA SAU	16,27
18.89	541A	221.07	B79184115	SIGMA-ALDRICH QUIMICA, SL	86,60
18.89	541A	221.07	B79184115	SIGMA-ALDRICH QUIMICA, SL	167,40
18.89	541A	221.07	B63048540	SCHARLAB SL	361,43
18.GP.01	541A	640.37	80059861N	ALVAREZ CASTILLO, CARLOS	64,79
18.R8.00	541A	640.66	71767999H	MASA SANCHEZ, DANIEL	661,16
18.G9.00	541A	640.66	33979313X	RETAMAL CORTES, JUAN A.	225,00
18.C7.X6	541A	640.05	B79184115	SIGMA-ALDRICH QUIMICA, SL	102,25
18.C7.X6	541A	640.05	B79184115	SIGMA-ALDRICH QUIMICA, SL	277,80
18.73.55	541A	640.60	B66569674	BAAB CONSULTING, SL	9.000,00
18.Y1.00	541A	640.67	US131656633	IEEE (INSTITUTE OF ELECTRICAL AND ELECTRONICS ENG.)	12,67
18.Y1.08	541A	640.54	US131656633	IEEE (INSTITUTE OF ELECTRICAL AND ELECTRONICS ENG.)	223,92
18.64	422D	221.02	A81948077	ENDESA ENERGIA S.A. UNIPERSONAL	406,51
18.64	422D	221.02	A81948077	ENDESA ENERGIA S.A. UNIPERSONAL	655,53
18.64	422D	221.02	A81948077	ENDESA ENERGIA S.A. UNIPERSONAL	74,90
18.64	422D	222.01	A83052407	SOCIEDAD ESTATAL CORREOS Y TELEGRAFOS SA	7,33
18.01.92	322L	640.01	52382085E	NÚÑEZ-BARRANCO FERNÁNDEZ, CORAL	235,00
18.01.92	322L	640.01	08865353A	SÁNCHEZ HERRERA, SUSANA	235,00
18.HX.01	541A	640.37	74740061C	RODRÍGUEZ JIMÉNEZ, LORENA	1.820,00
18.44	422D	216	B10343572	UNQUIET PIXEL S.L.	58,92
18.12	423B	620.05	B10329647	TODO INFORMATICA PLASENCIA, S.L.U	665,50
18.64.23	423B	640	G06456487	FUNDACIÓN UNIVERSIDAD-SOCIEDAD DE LA UEX	382,50
18.H4.00	541A	640.66	US680492065	PUBLIC LIBRARY OF SCIENCE	1.263,20
18.64.23	423B	640	G06456487	FUNDACIÓN UNIVERSIDAD-SOCIEDAD DE LA UEX	382,50
18.42.C9	541A	640.54	A28229813	VIAJES EL CORTE INGLES SA	891,36
18.R4.00	541A	640.66	A28229813	VIAJES EL CORTE INGLES SA	80,00

## MEMORIA

## Información sobre la gestión de los gastos públicos

Acreedores por operaciones pendientes de aplicar a Presupuesto

Ejercicio 2017

APLICACIÓN PRESUPUESTARIA			N. I. F.	NOMBRE	IMPORTE APLICACIÓN
18.HC.01	541A	640.05	80032561J	GUERRERO BARONA, ELOISA JULIA	810,64
18.06.92	322L	640.01	28946544D	TORRECILLA PINERO, JESÚS ÁNGEL	62,43
18.42.C9	541A	640.54	A28229813	VIAJES EL CORTE INGLES SA	410,90
18.HC.01	541A	640.05	80032561J	GUERRERO BARONA, ELOISA JULIA	941,92
18.04	422D	212	B10235976	EXTINTORES FEAGAEX, S.L.	530,32
18.44	422D	216	B10343572	UNQUIET PIXEL S.L.	58,92
18.06.92	322L	640.01	74513890P	CANDEL PÉREZ, MIGUEL	62,43
18.58	541A	231.03	06994389C	REYES PANADERO, MARÍA	44,00
18.01.DO	322L	640.24	02305864E	SESEÑA BAQUERO, CARLOS	276,91
18.06.92	322L	640.01	46908937T	CASTRO PONTE, ALBERTE	62,43
18.HC.01	541A	640.05	80032561J	GUERRERO BARONA, ELOISA JULIA	300,00
18.58	541A	231.03	06994389C	REYES PANADERO, MARÍA	44,00
18.44	422D	216	B10343572	UNQUIET PIXEL S.L.	58,92
18.58	541A	231.03	06994389C	REYES PANADERO, MARÍA	44,00
18.06.92	322L	640.01	35313348E	NÚÑEZ TEMES, CARLOS	62,43
18.58	541A	231.03	06994389C	REYES PANADERO, MARÍA	44,00
18.HC.01	541A	640.05	08789919D	MARIN CARO, JOSE LUIS	413,22
18.06.92	322L	640.01	33344394Y	CARBALLO SÁNCHEZ, RODRIGO	62,43
18.93	541A	220.01	US530196568	ADVANCING SCIENCE SERVING SOCIETY	568,22
18.58	541A	221.07	B06569867	EUROMAYPRO SL	42,66
18.58	541A	221.09	B06569867	EUROMAYPRO SL	69,43
18.38.WW	541A	640.67	09199533Q	LOZANO ROGADO, JESÚS SALVADOR	323,72
18.67	541A	220.00	B06270540	CONSUMIBLES EXTREMEÑOS SL	90,92
18.06.92	322L	640.01	28946544D	TORRECILLA PINERO, JESÚS ÁNGEL	11,96
18.06.92	322L	640.01	46908937T	CASTRO PONTE, ALBERTE	22,46
18.06.92	322L	640.01	35313348E	NÚÑEZ TEMES, CARLOS	11,96
18.01.0L	322L	640.96	S2801299E	ORGANISMO AUTÓNOMO ANECA	11.495,00
18.35.39	423B	640	Q1132001G	UNIVERSIDAD DE CADIZ	2.000,00
18.06.92	322L	640.01	33344394Y	CARBALLO SÁNCHEZ, RODRIGO	11,96
18.35.39	423B	640	Q1132001G	UNIVERSIDAD DE CADIZ	2.000,00
18.04	422D	215	B06243604	COPIADORAS DEL SUROESTE, S.L.	70,56
18.04	422D	216	B06243604	COPIADORAS DEL SUROESTE, S.L.	17,68
18.04	422D	215	B06243604	COPIADORAS DEL SUROESTE, S.L.	36,03
18.04	422D	220.00	B06243604	COPIADORAS DEL SUROESTE, S.L.	33,90
18.05.20	322L	640.01	B19292010	NETPOL SEGURIDAD, SL	818,40
18.05.20	322L	640.01	03115856T	ORTIZ GARCÍA, JORDI	31,60

## MEMORIA

## Información sobre la gestión de los gastos públicos

Acreedores por operaciones pendientes de aplicar a Presupuesto

Ejercicio 2017

APLICACIÓN PRESUPUESTARIA			N. I. F.	NOMBRE	IMPORTE APLICACIÓN
18.40.35	423B	640	07006516A	MURO CASTILLO, ALBERTO JOSÉ	250,00
18.40.35	423B	640	15582075N	ESCUDERO LÓPEZ, JOSÉ ANTONIO	400,00
18.40.35	423B	640	21356351T	SANTANA MOLINA, MANUEL	300,00
18.40.35	423B	640	19425447S	SOSA WAGNER, FRANCISCO	400,00
18.40.35	423B	640	52546353R	CHAMORRO CANTUDO, MIGUEL ÁNGEL	200,00
18.40.35	423B	640	72666703C	JUANTO JIMÉNEZ, MARÍA CONSUELO	200,00
18.40.35	423B	640	39653919X	JORDÁ FERNÁNDEZ, ANTONIO MARÍA	300,00
18.40.35	423B	640	70164739L	ÁLVAREZ GARCÍA, VICENTE J.	250,00
18.40.35	423B	640	07779730A	SÁNCHEZ-LAURO PÉREZ, SIXTO	200,00
18.10	423B	226.01	28962678C	SOLER RODRÍGUEZ, JUAN CARLOS	400,86
18.10	423B	226.02	B10318483	GRUPO MANCORT CACERES, S.L.	62,44
18.86.00	423B	640.30	09174008K	LUENGO QUIROS, MARIA OLGA	143,74
18.13	322J	230.03	01831961B	RODRÍGUEZ LOZANO, DAVID	165,34
18.13	322J	231.03	01831961B	RODRÍGUEZ LOZANO, DAVID	152,00
18.86.00	423B	640.30	09174008K	LUENGO QUIROS, MARIA OLGA	552,08
18.86.00	423B	640.30	09729542J	LÓPEZ MARTÍNEZ, MARIO	143,74
18.79.7C	136A	481.22	48808109Q	VELASCO DE CASTRO, ROCÍO	725,00
18.83.16	322L	640.88	08685774P	COLETO MARTÍNEZ, JOSÉ MIGUEL	44,00
18.06	422D	221.03	A28003119	COMPAÑIA ESPAÑOLA DE PETROLEOS, SAU	3.439,84
18.01.0M	451P	620.01	B06253330	CONSTRUCTORA PUEBLA -BADAJOZ, S.L.	14.477,87
18.06	422D	226.06	CO51664741	GRANADOS MENDOZA, MARÍA CONSTANZA	400,00
18.06	422D	231.05	53263991Q	CERRATO SEGOVIA, VÍCTOR LUIS	44,00
18.06	422D	231.04	07002465T	SALAZAR NÚÑEZ, JUSTA	132,00
18.06	422D	230.05	ITCPLRND46M17A515M	CIPOLLONE , ORLANDINO GIULIO	79,32
18.06	422D	231.05	ITCPLRND46M17A515M	CIPOLLONE , ORLANDINO GIULIO	286,71
18.06	422D	231.04	07452708H	MOHEDAS MARTORÁN, MARÍA ELSA	220,00
18.06	422D	231.04	06979478J	CARRASCO REDONDO, EUSEBIO	132,00
18.06	422D	231.03	80073707N	CAMPINI RAMAJO, VICENTE CARLOS	45,00
18.06	422D	231.03	80073707N	CAMPINI RAMAJO, VICENTE CARLOS	36,00
18.06	422D	231.03	06948309D	CALVARRO CAMISÓN, DOLORES	88,00
18.06	422D	231.03	76246592M	SÁNCHEZ FLORES, FRANCISCA	37,40
18.06	422D	231.03	80073921L	CANDIL RECIO, VANESSA	26,40
18.06	422D	230.02	08790868S	JIMÉNEZ MERINO, JESÚS	19,83
18.06	422D	231.02	08790868S	JIMÉNEZ MERINO, JESÚS	44,00
18.06	422D	230.01	07008885A	CARO LINDO, ANDRÉS	59,48
18.06	422D	231.01	07008885A	CARO LINDO, ANDRÉS	132,00

## MEMORIA

## Información sobre la gestión de los gastos públicos

Acreedores por operaciones pendientes de aplicar a Presupuesto

Ejercicio 2017

APLICACIÓN PRESUPUESTARIA			N. I. F.	NOMBRE	IMPORTE APLICACIÓN
18.06	422D	212	28962381E	FERNÁNDEZ GARCÍA, AITOR	212,13
18.06	422D	231.02	09171280F	PEGUERO CHAMIZO, JUAN CARLOS	30,80
18.06	422D	231.02	09155602S	GARRIDO GONZÁLEZ, JOAQUÍN	30,80
18.06	422D	231.01	08826686E	ENCINAS GOENECHEA, FRANCISCO BORJA	44,00
18.06	422D	231.05	80238034G	GONZALEZ HERNAIZ, ANDREA	44,00
18.06	422D	231.02	06960371L	TIRADO ALTAMIRANO, FRANCISCO	37,40
18.06	422D	231.01	08773001L	MUÑOZ DE LA PEÑA CASTRILLO, ARSENIO	44,00
18.06	422D	231.03	06991875J	BECERRO RICO, PEDRO	44,00
18.06.92	322L	640.01	07005529M	FUENTES GARCÍA, JUAN PEDRO	240,00
18.06.92	322L	640.01	06972160D	CORRALES VÁZQUEZ, JOSÉ MARÍA	54,00
18.06.92	322L	640.01	38831054Q	ALONSO PINTO, GONZALO	656,00
18.06.92	322L	640.01	35318557X	GARCÍA RODRÍGUEZ, PABLO	36,00
18.06.92	322L	640.01	52963714G	ARÉVALO CABALLERO, MARÍA JOSÉ	36,00
18.06.92	322L	640.01	08855308D	PAREJO CUÉLLAR, MARÍA MACARENA	62,00
18.06.92	322L	640.01	08860439B	FALLOLA SÁNCHEZ-HERRERA, MARTA MARÍA	80,00
18.06.92	322L	640.01	08856677K	NÚÑEZ MANZANO, CRISTINA	36,00
18.01.VP	423B	640	08830171B	IGLESIAS GALLEGO, DAMIÁN	25,00
18.01.VP	423B	640	06997613R	GOZALO DELGADO, MARGARITA	25,00
18.01.VP	423B	640	08759492B	CUADRADO GORDILLO, ISABEL	25,00
18.01.VP	423B	640	08830171B	IGLESIAS GALLEGO, DAMIÁN	25,00
18.01.VP	423B	640	08750325K	BERMEJO GARCÍA, MARÍA LUISA	25,00
18.01.VP	423B	640	08865353A	SÁNCHEZ HERRERA, SUSANA	25,00
18.01.VP	423B	640	08806010T	RABAZO MÉNDEZ, MARÍA JOSÉ	25,00
18.01.VP	423B	640	11767813R	LEÓN DEL BARCO, BENITO	25,00
18.01.VP	423B	640	08833529B	MORENO MANSO, JUAN MANUEL	25,00
18.01.VP	423B	640	51119016K	ROHLFS DOMÍNGUEZ, PALOMA	25,00
18.01.VP	423B	640	07875181G	FELIPE CASTAÑO, MARÍA ELENA	25,00
18.HC.01	541A	640.05	80032561J	GUERRERO BARONA, ELOISA JULIA	623,40
18.01.VP	423B	640	08790102P	CALZADO ALMODÓVAR, ZACARÍAS	25,00
18.01.VP	423B	640	24203085R	IBÁÑEZ GODOY, SERGIO JOSÉ	25,00
18.01.VP	423B	640	07005529M	FUENTES GARCÍA, JUAN PEDRO	25,00
18.01.VP	423B	640	48460268G	ADSUAR SALA, JOSÉ CARMELO	25,00
18.01.VP	423B	640	07000743A	PÉREZ SERRANO, PEDRO LUIS	50,00
18.01.VP	423B	640	08815731S	PALOMINO SAURINA, PILAR	50,00
18.01.VP	423B	640	09166115V	RUBIO SÁNCHEZ, FRANCISCO	50,00
18.01.VP	423B	640	06980643M	GARCÍA-AGÚNDEZ PÉREZ-COCA, JOSÉ AUGUSTO	25,00



## MEMORIA

## Información sobre la gestión de los gastos públicos

Acreedores por operaciones pendientes de aplicar a Presupuesto

Ejercicio 2017

APLICACIÓN PRESUPUESTARIA			N. I. F.	NOMBRE	IMPORTE APLICACIÓN
18.01.VP	423B	640	08795508D	SALAS MARTÍNEZ, JESÚS	25,00
18.01.VP	423B	640	50420539P	LAGUNA PARDO, VALENTINA PALOMA	25,00
18.01.VP	423B	640	11767813R	LEÓN DEL BARCO, BENITO	25,00
18.01.VP	423B	640	27454898M	MUÑOZ RIVAS, JOSÉ	25,00
18.01.VP	423B	640	Y3738667P	CASTELLANA , ALBERTO	25,00
18.01.VP	423B	640	07000743A	PÉREZ SERRANO, PEDRO LUIS	25,00
18.01.VP	423B	640	24162198P	MARÍN HITA, LUIS JOSÉ	25,00
18.01.VP	423B	640	08820202R	CUELLAR MONTES, TOMÁS	25,00
18.01.VP	423B	640	07000743A	PÉREZ SERRANO, PEDRO LUIS	100,00
18.01.VP	423B	640	24773562D	GÓMEZ ACUÑAS, MARÍA MERCEDES	100,00
18.01.VP	423B	640	08750325K	BERMEJO GARCÍA, MARÍA LUISA	100,00
18.01.VP	423B	640	08865353A	SÁNCHEZ HERRERA, SUSANA	100,00
18.01.VP	423B	640	08830171B	IGLESIAS GALLEGO, DAMIÁN	50,00
18.01.VP	423B	640	11765476X	GONZÁLEZ GONZÁLEZ, ALFONSO	50,00
18.01.VP	423B	640	28960250F	RODRÍGUEZ SALGADO, DAVID	50,00
18.01.VP	423B	640	08818692D	CAMBERO RIVERO, INOCENTE	50,00
18.01.VP	423B	640	11767813R	LEÓN DEL BARCO, BENITO	50,00
18.01.VP	423B	640	27454898M	MUÑOZ RIVAS, JOSÉ	50,00
18.01.VP	423B	640	X7263690Z	COSSU , LAURA	50,00
18.01.VP	423B	640	07000743A	PÉREZ SERRANO, PEDRO LUIS	50,00
18.01.VP	423B	640	76018971S	LEO MARCOS, FRANCISCO MIGUEL	50,00
18.01.VP	423B	640	09179591S	FEU MOLINA, SEBASTIAN	25,00
18.01.VP	423B	640	51051474F	VIZUETE CARRIZOSA, MANUEL	50,00
18.01.VP	423B	640	76120405L	SÁNCHEZ MIGUEL, PEDRO ANTONIO	50,00
18.01.VP	423B	640	07000743A	PÉREZ SERRANO, PEDRO LUIS	50,00
18.01.VP	423B	640	76018971S	LEO MARCOS, FRANCISCO MIGUEL	50,00
18.01.VP	423B	640	09179591S	FEU MOLINA, SEBASTIAN	25,00
18.01.VP	423B	640	51051474F	VIZUETE CARRIZOSA, MANUEL	50,00
18.01.VP	423B	640	76120405L	SÁNCHEZ MIGUEL, PEDRO ANTONIO	50,00
18.01.VP	423B	640	07000743A	PÉREZ SERRANO, PEDRO LUIS	50,00
18.01.VP	423B	640	13146644M	RODRÍGUEZ DOMÍNGUEZ, MARÍA TRINIDAD	50,00
18.01.VP	423B	640	08827580L	TORRES PILES, SILVIA TERESA	50,00
18.01.VP	423B	640	08830171B	IGLESIAS GALLEGO, DAMIÁN	50,00
18.01.VP	423B	640	07969354S	ESTEBAN GALLEGO, MARÍA ROCIO	50,00
18.01.VP	423B	640	08856948Q	BRAVO GALÁN, JOSÉ LUIS	50,00
18.01.VP	423B	640	80075129P	SÁNCHEZ MARTÍN, JESÚS	50,00

## MEMORIA

## Información sobre la gestión de los gastos públicos

Acreedores por operaciones pendientes de aplicar a Presupuesto

Ejercicio 2017

APLICACIÓN PRESUPUESTARIA			N. I. F.	NOMBRE	IMPORTE APLICACIÓN
18.01.VP	423B	640	06966395V	CHAVES PALACIOS, JULIÁN	50,00
18.01.VP	423B	640	28414511N	ACOSTA RODRÍGUEZ, ANTONIO	50,00
18.01.VP	423B	640	31673045K	LUQUE AZCONA, EMILIO	50,00
18.01.VP	423B	640	07000743A	PÉREZ SERRANO, PEDRO LUIS	50,00
18.01.VP	423B	640	76018971S	LEO MARCOS, FRANCISCO MIGUEL	50,00
18.01.VP	423B	640	51051474F	VIZUETE CARRIZOSA, MANUEL	50,00
18.01.VP	423B	640	76120405L	SÁNCHEZ MIGUEL, PEDRO ANTONIO	50,00
18.01.VP	423B	640	09167700S	FERNÁNDEZ SALGUERO, PEDRO MARÍA	50,00
18.01.VP	423B	640	09161491Q	MEDINA GARCÍA, EUSEBIO	50,00
18.01.VP	423B	640	06972160D	CORRALES VÁZQUEZ, JOSÉ MARÍA	50,00
18.01.VP	423B	640	34781681T	PANTOJA CHAVES, ANTONIO	25,00
18.01.VP	423B	640	80082008X	BECERRA TRAVER, MARÍA TERESA	50,00
18.01.VP	423B	640	07003227A	MONTAÑA CONCHIÑA, JUAN LUIS DE LA	50,00
18.01.VP	423B	640	47064606M	INAREJOS MUÑOZ, JUAN ANTONIO	50,00
18.01.VP	423B	640	06972160D	CORRALES VÁZQUEZ, JOSÉ MARÍA	50,00
18.01.VP	423B	640	06948350G	BARRANTES LÓPEZ, MANUEL	50,00
18.01.VP	423B	640	08786232W	CASAS GARCÍA, LUIS MANUEL	50,00
18.01.VP	423B	640	80096521X	TORRES MANANO RAMA CARVALHO, JOSÉ LUIS	50,00
18.01.VP	423B	640	06966395V	CHAVES PALACIOS, JULIÁN	50,00
18.01.VP	423B	640	11682881P	CAMPESINO FERNÁNDEZ, ANTONIO	50,00
18.01.VP	423B	640	09165784P	MORA ALISEDA, JULIÁN	50,00
18.01.VP	423B	640	08784325G	PÉREZ DÍAZ, ANTONIO	50,00
18.01.VP	423B	640	09170418L	RENGIFO GALLEGO, JUAN IGNACIO	50,00
18.01.VP	423B	640	75700493H	BLASCO PLÁ, RAFAEL	50,00
18.01.VP	423B	640	46577106J	HIDALGO RUIZ, SONIA	50,00
18.01.VP	423B	640	07878037P	ESCAMILLA MARTÍNEZ, ELENA	50,00
18.01.VP	423B	640	09168829V	PINEDA GONZÁLEZ, MARÍA CARMEN	100,00
18.01.VP	423B	640	80048797B	NÚÑEZ BLANCO, JOSÉ MARÍA	100,00
18.01.VP	423B	640	08779188L	MONTERREY MAYORAL, JUAN ANTONIO	100,00
18.01.VP	423B	640	44404480J	SÁNCHEZ ESCOBEDO, MARÍA CRUZ	100,00
18.01.VP	423B	640	28946544D	TORRECILLA PINERO, JESÚS ÁNGEL	50,00
18.01.VP	423B	640	09160021H	SERRANO GONZÁLEZ-MURILLO, JOSÉ LUIS	50,00
18.01.VP	423B	640	06956429X	CARDENAL MURILLO, ALFONSO CARLOS	50,00
18.01.VP	423B	640	28388362Z	CUELLO CONTRERAS, JOAQUÍN	50,00
18.01.VP	423B	640	07000743A	PÉREZ SERRANO, PEDRO LUIS	25,00
18.01.VP	423B	640	24162198P	MARÍN HITA, LUIS JOSÉ	25,00

## MEMORIA

## Información sobre la gestión de los gastos públicos

Acreedores por operaciones pendientes de aplicar a Presupuesto

Ejercicio 2017

APLICACIÓN PRESUPUESTARIA			N. I. F.	NOMBRE	IMPORTE APLICACIÓN
18.01.VP	423B	640	08820202R	CUELLAR MONTES, TOMÁS	25,00
18.01.VP	423B	640	07000743A	PÉREZ SERRANO, PEDRO LUIS	50,00
18.01.VP	423B	640	33977393E	SÁNCHEZ ARGÜELLO, AGUSTÍN	50,00
18.01.VP	423B	640	06992434C	GUERRA IGLESIAS, ANTONIA ROSARIO	50,00
18.01.VP	423B	640	08830171B	IGLESIAS GALLEG0, DAMIÁN	50,00
18.01.VP	423B	640	07959463Z	CÁCERES GARCÍA, MARÍA JOSÉ	50,00
18.01.VP	423B	640	08740241B	LUENGO GONZÁLEZ, RICARDO FRANCISCO	50,00
18.01.VP	423B	640	09168829V	PINEDA GONZÁLEZ, MARÍA CARMEN	50,00
18.01.VP	423B	640	80048797B	NÚÑEZ BLANCO, JOSÉ MARÍA	50,00
18.01.VP	423B	640	08779188L	MONTERREY MAYORAL, JUAN ANTONIO	50,00
18.01.VP	423B	640	44404480J	SÁNCHEZ ESCOBEDO, MARÍA CRUZ	50,00
18.01.VP	423B	640	06972160D	CORRALES VÁZQUEZ, JOSÉ MARÍA	50,00
18.01.VP	423B	640	08743670J	MASOT MARTÍNEZ, MARÍA ENCARNACIÓN	50,00
18.01.VP	423B	640	08783044B	MORENO LOSADA, JOSÉ	50,00
18.01.VP	423B	640	44403311V	ANDRADE BLANCO, JUAN ANTONIO	50,00
18.01.VP	423B	640	08830171B	IGLESIAS GALLEG0, DAMIÁN	50,00
18.01.VP	423B	640	06968004Q	HOYAS SOLÍS, JOSÉ ANTONIO	25,00
18.01.VP	423B	640	07437199B	CALLE FERNÁNDEZ, FÉLIX	25,00
18.01.VP	423B	640	09198300W	RUANO SAN SEGUNDO, PABLO	50,00
18.01.VP	423B	640	33973263D	MARÍN CHAMORRO, RAQUEL MARÍA	50,00
18.01.VP	423B	640	08830171B	IGLESIAS GALLEG0, DAMIÁN	25,00
18.01.VP	423B	640	24773562D	GÓMEZ ACUÑAS, MARÍA MERCEDES	25,00
18.01.VP	423B	640	09178923Z	SÁNCHEZ CASADO, MARÍA JOSEFA INMACULADA	25,00
18.01.VP	423B	640	75700493H	BLASCO PLÁ, RAFAEL	50,00
18.01.VP	423B	640	28850464T	BARRERA CHACÓN, RAFAEL	50,00
18.01.VP	423B	640	07004322V	PÉREZ MERINO, EVA MARÍA	50,00
18.01.VP	423B	640	06998470F	JIMÉNEZ FRAGOSO, JOAQUÍN	25,00
18.01.VP	423B	640	07000743A	PÉREZ SERRANO, PEDRO LUIS	50,00
18.01.VP	423B	640	12373480D	GARCÍA-BAAMONDE SÁNCHEZ, MARÍA ELENA	50,00
18.01.VP	423B	640	08833529B	MORENO MANSO, JUAN MANUEL	50,00
18.01.VP	423B	640	09155487S	GALÁN GÓMEZ, ENRIQUE	200,00
18.01.VP	423B	640	06987046Z	SERRANO VICENTE, JUSTO	200,00
18.01.VP	423B	640	08786510G	RAYO MADRID, JUAN IGNACIO	100,00
18.01.VP	423B	640	06950555R	MUÑOZ GARCÍA, JULIA LUISA	200,00
18.01.VP	423B	640	09155487S	GALÁN GÓMEZ, ENRIQUE	100,00
18.01.VP	423B	640	08797684T	HERNÁNDEZ RASTROLLO, RAMÓN	100,00

## MEMORIA

## Información sobre la gestión de los gastos públicos

Acreedores por operaciones pendientes de aplicar a Presupuesto

Ejercicio 2017

APLICACIÓN PRESUPUESTARIA			N. I. F.	NOMBRE	IMPORTE APLICACIÓN
18.01.VP	423B	640	30071114V	REYMUNDO GARCÍA, MERCEDES	100,00
18.01.VP	423B	640	09155487S	GALÁN GÓMEZ, ENRIQUE	50,00
18.01.VP	423B	640	08797684T	HERNÁNDEZ RASTROLLO, RAMÓN	50,00
18.01.VP	423B	640	35092045W	AGULLA RODIÑO, EULOGIO	50,00
18.01.VP	423B	640	08696956N	BENITO ALONSO, MARÍA ESTHER	50,00
18.01.VP	423B	640	07000743A	PÉREZ SERRANO, PEDRO LUIS	75,00
18.01.VP	423B	640	17861444N	AGUIRRE SÁNCHEZ, JOSÉ JAVIER	75,00
18.01.VP	423B	640	08797350B	ORTIZ CANSADO, AVELINO	75,00
18.01.VP	423B	640	07000743A	PÉREZ SERRANO, PEDRO LUIS	100,00
18.01.VP	423B	640	09155602S	GARRIDO GONZÁLEZ, JOAQUÍN	100,00
18.01.VP	423B	640	07442794V	LÓPEZ NARANJO, LUIS	100,00
18.01.VP	423B	640	09168829V	PINEDA GONZÁLEZ, MARÍA CARMEN	50,00
18.01.VP	423B	640	08779188L	MONTERREY MAYORAL, JUAN ANTONIO	50,00
18.01.VP	423B	640	80048797B	NÚÑEZ BLANCO, JOSÉ MARÍA	50,00
18.01.VP	423B	640	44404480J	SÁNCHEZ ESCOBEDO, MARÍA CRUZ	50,00
18.01.VP	423B	640	09155487S	GALÁN GÓMEZ, ENRIQUE	50,00
18.01.VP	423B	640	28516549E	SOLANO LÓPEZ, FRANCISCO MANUEL	50,00
18.01.VP	423B	640	50044756E	EXOJO SERRANO, EMILIA	25,00
18.01.VP	423B	640	08772753R	LLAMAS MARIÑAS, CARLOS MANUEL	25,00
18.01.VP	423B	640	75700493H	BLASCO PLÁ, RAFAEL	50,00
18.01.VP	423B	640	80050500N	LAVADO GARCÍA, JESÚS MARÍA	50,00
18.01.VP	423B	640	76025936B	MARIANO JUÁREZ, LORENZO	25,00
18.01.VP	423B	640	76112415X	BASILIO FERNÁNDEZ, BELINDA	50,00
18.01.VP	423B	640	07000743A	PÉREZ SERRANO, PEDRO LUIS	25,00
18.01.VP	423B	640	24199846M	GARCÍA MARTÍNEZ, ANA TERESA	25,00
18.01.VP	423B	640	26213648L	FABA PÉREZ, CRISTINA	25,00
18.01.VP	423B	640	29069810H	MUÑOZ CAÑAVATE, ANTONIO	25,00
18.01.VP	423B	640	08790102P	CALZADO ALMODÓVAR, ZACARÍAS	25,00
18.01.VP	423B	640	24203085R	IBÁÑEZ GODOY, SERGIO JOSÉ	25,00
18.01.VP	423B	640	07005529M	FUENTES GARCÍA, JUAN PEDRO	25,00
18.01.VP	423B	640	48460268G	ADSUAR SALA, JOSÉ CARMELO	25,00
18.01.VP	423B	640	08790102P	CALZADO ALMODÓVAR, ZACARÍAS	25,00
18.01.VP	423B	640	09166362B	LOZANO PINO, JUAN JOSÉ	25,00
18.01.VP	423B	640	08809044K	ANTÚNEZ MEDINA, ANTONIO	25,00
18.01.VP	423B	640	76018971S	LEO MARCOS, FRANCISCO MIGUEL	25,00
18.01.VP	423B	640	30615432V	TAPIA GARCÍA, JOSÉ ANTONIO	25,00

## MEMORIA

## Información sobre la gestión de los gastos públicos

Acreedores por operaciones pendientes de aplicar a Presupuesto

Ejercicio 2017

APLICACIÓN PRESUPUESTARIA			N. I. F.	NOMBRE	IMPORTE APLICACIÓN
18.01.VP	423B	640	07442794V	LÓPEZ NARANJO, LUIS	25,00
18.01.VP	423B	640	76025936B	MARIANO JUÁREZ, LORENZO	25,00
18.01.VP	423B	640	80050500N	LAVADO GARCÍA, JESÚS MARÍA	25,00
18.01.VP	423B	640	09155487S	GALÁN GÓMEZ, ENRIQUE	50,00
18.01.VP	423B	640	22391914B	SÁNCHEZ HURTADO, GINÉS	50,00
18.01.VP	423B	640	08760367N	GARCÍA-LATORRE CASAS, CARLOS JAVIER	50,00
18.01.VP	423B	640	09155487S	GALÁN GÓMEZ, ENRIQUE	50,00
18.01.VP	423B	640	17861444N	AGUIRRE SÁNCHEZ, JOSÉ JAVIER	50,00
18.01.VP	423B	640	06962829Q	ROMÁN GARCÍA, MARÍA MONTAÑA	50,00
18.01.VP	423B	640	09155487S	GALÁN GÓMEZ, ENRIQUE	50,00
18.01.VP	423B	640	28560954Z	GARCÍA GAMITO, FRANCISCO JOSÉ	50,00
18.01.VP	423B	640	50420539P	LAGUNA PARDO, VALENTINA PALOMA	50,00
18.01.VP	423B	640	11768475L	MANJÓN DE LA CALLE, MARÍA IRENE	50,00
18.01.VP	423B	640	08872208G	CHAVES CARRILLO, MARÍA MAR	50,00
18.06	422D	231.05	76257929A	MORA RAMOS, INMACULADA	26,40
18.06	422D	230.02	08835068D	LEDESMA ALCÁZAR, MARÍA CARMEN	19,83
18.06	422D	231.02	08835068D	LEDESMA ALCÁZAR, MARÍA CARMEN	81,40
18.06	422D	231.02	09155602S	GARRIDO GONZÁLEZ, JOAQUÍN	26,40
18.06	422D	231.02	09155602S	GARRIDO GONZÁLEZ, JOAQUÍN	26,40
18.06	422D	230.05	53263991Q	CERRATO SEGOVIA, VÍCTOR LUIS	79,32
18.06	422D	231.05	53263991Q	CERRATO SEGOVIA, VÍCTOR LUIS	179,52
18.06	422D	230.02	11781332L	GUTIÉRREZ MORAÑO, PEDRO	19,83
18.06	422D	231.02	11781332L	GUTIÉRREZ MORAÑO, PEDRO	37,40
18.06	422D	230.02	79207103W	CUEVAS GARCÍA, JOSÉ CARLOS	39,66
18.06	422D	231.02	79207103W	CUEVAS GARCÍA, JOSÉ CARLOS	47,15
18.06	422D	231.02	09155602S	GARRIDO GONZÁLEZ, JOAQUÍN	26,40
18.06	422D	230.02	79207103W	CUEVAS GARCÍA, JOSÉ CARLOS	39,66
18.06	422D	231.02	79207103W	CUEVAS GARCÍA, JOSÉ CARLOS	47,10
18.06	422D	231.04	06984863Q	RUBIO GARLITO, AVELINA	44,00
18.06	422D	231.01	08810388P	CANITO LOBO, JOSÉ LUIS	44,00
18.06	422D	231.04	02707034A	CEBRIÁN FERNÁNDEZ, FRANCISCO JAVIER	44,00
18.06	422D	231.01	08773555K	VAZ LEAL, FRANCISCO JOSÉ	44,00
18.06	422D	230.02	09155602S	GARRIDO GONZÁLEZ, JOAQUÍN	19,83
18.06	422D	231.02	09155602S	GARRIDO GONZÁLEZ, JOAQUÍN	94,60
18.01.VP	423B	640	30615432V	TAPIA GARCÍA, JOSÉ ANTONIO	150,00
18.01.VP	423B	640	07442794V	LÓPEZ NARANJO, LUIS	150,00

## MEMORIA

## Información sobre la gestión de los gastos públicos

Acreedores por operaciones pendientes de aplicar a Presupuesto

Ejercicio 2017

APLICACIÓN PRESUPUESTARIA			N. I. F.	NOMBRE	IMPORTE APLICACIÓN
18.01.VP	423B	640	76025936B	MARIANO JUÁREZ, LORENZO	150,00
18.01.VP	423B	640	80050500N	LAVADO GARCÍA, JESÚS MARÍA	150,00
18.01.VP	423B	640	30615432V	TAPIA GARCÍA, JOSÉ ANTONIO	100,00
18.01.VP	423B	640	07442794V	LÓPEZ NARANJO, LUIS	100,00
18.01.VP	423B	640	76025936B	MARIANO JUÁREZ, LORENZO	100,00
18.01.VP	423B	640	80050500N	LAVADO GARCÍA, JESÚS MARÍA	100,00
18.01.VP	423B	640	30615432V	TAPIA GARCÍA, JOSÉ ANTONIO	50,00
18.01.VP	423B	640	07442794V	LÓPEZ NARANJO, LUIS	50,00
18.01.VP	423B	640	76025936B	MARIANO JUÁREZ, LORENZO	25,00
18.01.VP	423B	640	80050500N	LAVADO GARCÍA, JESÚS MARÍA	50,00
18.01.VP	423B	640	30615432V	TAPIA GARCÍA, JOSÉ ANTONIO	150,00
18.01.VP	423B	640	07442794V	LÓPEZ NARANJO, LUIS	150,00
18.01.VP	423B	640	76025936B	MARIANO JUÁREZ, LORENZO	150,00
18.01.VP	423B	640	80050500N	LAVADO GARCÍA, JESÚS MARÍA	150,00
18.01.VP	423B	640	30615432V	TAPIA GARCÍA, JOSÉ ANTONIO	25,00
18.01.VP	423B	640	07442794V	LÓPEZ NARANJO, LUIS	25,00
18.01.VP	423B	640	76025936B	MARIANO JUÁREZ, LORENZO	25,00
18.01.VP	423B	640	80050500N	LAVADO GARCÍA, JESÚS MARÍA	25,00
18.01.VP	423B	640	07000743A	PÉREZ SERRANO, PEDRO LUIS	25,00
18.01.VP	423B	640	52961588V	RABAZO MARTÍN, AURORA ESTHER	25,00
18.01.VP	423B	640	44404480J	SÁNCHEZ ESCOBEDO, MARÍA CRUZ	25,00
18.01.VP	423B	640	06992703J	COCA PÉREZ, JOSÉ LUIS	25,00
18.01.VP	423B	640	30615432V	TAPIA GARCÍA, JOSÉ ANTONIO	25,00
18.01.VP	423B	640	07442794V	LÓPEZ NARANJO, LUIS	25,00
18.01.VP	423B	640	76025936B	MARIANO JUÁREZ, LORENZO	25,00
18.01.VP	423B	640	80050500N	LAVADO GARCÍA, JESÚS MARÍA	25,00
18.01.VP	423B	640	07000743A	PÉREZ SERRANO, PEDRO LUIS	50,00
18.01.VP	423B	640	07008380G	ALBARRÁN FERNÁNDEZ, JOSÉ VICENTE	50,00
18.01.VP	423B	640	08837816C	CRUZ GARCÍA, CAYETANO JOSÉ	50,00
18.01.VP	423B	640	28951011Z	DURÁN DOMÍNGUEZ, GUADALUPE	50,00
18.01.VP	423B	640	09155487S	GALÁN GÓMEZ, ENRIQUE	50,00
18.01.VP	423B	640	06987046Z	SERRANO VICENTE, JUSTO	50,00
18.01.VP	423B	640	50673578R	LÓPEZ MÍNGUEZ, JOSÉ RAMÓN	50,00
18.01.VP	423B	640	30615432V	TAPIA GARCÍA, JOSÉ ANTONIO	25,00
18.01.VP	423B	640	07442794V	LÓPEZ NARANJO, LUIS	25,00
18.01.VP	423B	640	76025936B	MARIANO JUÁREZ, LORENZO	25,00

## MEMORIA

## Información sobre la gestión de los gastos públicos

Acreedores por operaciones pendientes de aplicar a Presupuesto

Ejercicio 2017

APLICACIÓN PRESUPUESTARIA			N. I. F.	NOMBRE	IMPORTE APLICACIÓN
18.01.VP	423B	640	80050500N	LAVADO GARCÍA, JESÚS MARÍA	25,00
18.01.VP	423B	640	28946544D	TORRECILLA PINERO, JESÚS ÁNGEL	50,00
18.01.VP	423B	640	08794014X	ALFARO DOMÍNGUEZ, MANUEL	50,00
18.01.VP	423B	640	24236761M	SÁNCHEZ GONZÁLEZ, JOSÉ	50,00
18.01.VP	423B	640	06966395V	CHAVES PALACIOS, JULIÁN	50,00
18.01.VP	423B	640	07866278W	SANTOS PÉREZ, JOSÉ MANUEL	50,00
18.01.VP	423B	640	28414511N	ACOSTA RODRÍGUEZ, ANTONIO	50,00
18.01.VP	423B	640	31673045K	LUQUE AZCONA, EMILIO	50,00
18.01.VP	423B	640	09155487S	GALÁN GÓMEZ, ENRIQUE	100,00
18.01.VP	423B	640	08792813M	PÉREZ RODRÍGUEZ, MARÍA CORONADA	100,00
18.01.VP	423B	640	09163874F	REJAS UGENA, ELADIO	100,00
18.01.VP	423B	640	08766683A	CARRASCO CLAVER, FERNANDO	50,00
18.01.VP	423B	640	08875702W	TRINIDAD RUIZ, GABRIEL	50,00
18.01.VP	423B	640	05413141E	GONZÁLEZ MARTÍNEZ, ELDA	25,00
<b>TOTAL</b>					<b>86.025,59</b>

## **D.4.8 Acreedores por periodificación de gastos presupuestarios.**



**MEMORIA****Información sobre la gestión de los gastos públicos**

Acreedores por periodificación de gastos

**Ejercicio 2017**

APLICACIÓN PRESUPUESTARIA	EXPLICACIÓN	IMPORTE
	NO EXISTEN DATOS PARA LA PETICIÓN REALIZADA	

## **D.4.9 Anticipos de tesorería.**

### **D.4.9.1 Concedidos durante el ejercicio.**

**MEMORIA**

**Información sobre la gestión de los gastos públicos**

Anticipos de Tesorería

Concedidos durante el ejercicio (1ª Parte)

**Ejercicio 2017**

CLASIFICACIÓN ORGÁNICA	
CLASIFICACIÓN FUNCIONAL POR PROGRAMAS	

CLASIFICACIÓN ECONÓMICA	EXPLICACIÓN	CRÉDITOS ANTICIPADOS	GASTOS AUTORIZADOS	SALDO DE CRÉDITO ANTICIPADO	GASTOS COMPROMETIDOS
	SIN OPERACIONES REGISTRADAS				

**MEMORIA****Información sobre la gestión de los gastos públicos**

Anticipos de Tesorería

Concedidos durante el ejercicio (2ª Parte)

**Ejercicio 2017**

CLASIFICACIÓN ORGÁNICA	
CLASIFICACIÓN FUNCIONAL POR PROGRAMAS	

CLASIFICACIÓN ECONÓMICA	EXPLICACIÓN	GASTOS COMPROMETIDOS	SADO DE GASTOS AUTORIZADOS	OBLIGACIONES RECONOCIDAS	SALDO DE GASTOS COMPROMETIDOS	PAGOS REALIZADOS	OBLIGACIONES PENDIENTES DE PAGO
	SIN OPERACIONES REGISTRADAS						

### **D.4.9.2 Concedidos en ejercicios anteriores.**

**MEMORIA****Información sobre la gestión de los gastos públicos**

Anticipos de Tesorería

Concedidos en ejercicios anteriores (1ª Parte)

**Ejercicio 2017**

CLASIFICACIÓN ORGÁNICA	
CLASIFICACIÓN FUNCIONAL POR PROGRAMAS	

CLASIFICACIÓN ECONÓMICA	EXPLICACIÓN	CRÉDITOS ANTICIPADOS	GASTOS AUTORIZADOS	SALDO DE CRÉDITO ANTICIPADO	GASTOS COMPROMETIDOS
	SIN OPERACIONES REGISTRADAS				

**MEMORIA****Información sobre la gestión de los gastos públicos**

Anticipos de Tesorería

Concedidos en ejercicios anteriores (2ª Parte)

**Ejercicio 2017**

CLASIFICACIÓN ORGÁNICA	
CLASIFICACIÓN FUNCIONAL POR PROGRAMAS	

CLASIFICACIÓN ECONÓMICA	EXPLICACIÓN	GASTOS COMPROMETIDOS	SADO DE GASTOS AUTORIZADOS	OBLIGACIONES RECONOCIDAS	SALDO DE GASTOS COMPROMETIDOS	PAGOS REALIZADOS	OBLIGACIONES PENDIENTES DE PAGO
	SIN OPERACIONES REGISTRADAS						



## **D.4.10 Obligaciones de Presupuestos cerrados.**



Página 1 de 12

**UNIVERSIDAD DE EXTREMADURA**  
**ESTADO DE EJECUCIÓN DEL GASTO**  
**OBLIGACIONES DEL PRESUPUESTO DE CERRADOS DEL EJERCICIO 2017**

FECHA 31/12/2017

EJERCICIO: 2016

**Clasificación Orgánica: 18 (SIN DESCRIPCIÓN)**  
**Clasificación Funcional: 121A DIRECCION Y SERV GENERALES DE LA ADMON GRAL, PERSONAL Y PLAN**

Clasificación Económica	Explicación	Obligaciones Pendtes. de Pago a 1 de Enero	Rectificaciones de saldo entrante y anulaciones	Total Obligaciones	Pagos Realizados	Obligaciones Pendtes. de Pago a 31 de Diciembre
12000	RETRIBUCIONES BASICAS PDI	3.220,98	0,00	3.220,98	3.220,98	0,00
	<b>Subtotal Artículo 12</b>	<b>3.220,98</b>	<b>0,00</b>	<b>3.220,98</b>	<b>3.220,98</b>	<b>0,00</b>
160	CUOTAS SOCIALES	1.003.444,65	0,00	1.003.444,65	1.003.444,65	0,00
	<b>Subtotal Artículo 16</b>	<b>1.003.444,65</b>	<b>0,00</b>	<b>1.003.444,65</b>	<b>1.003.444,65</b>	<b>0,00</b>
	<b>Subtotal Capítulo 1</b>	<b>1.006.665,63</b>	<b>0,00</b>	<b>1.006.665,63</b>	<b>1.006.665,63</b>	<b>0,00</b>
	<b>TOTAL</b>	<b>1.006.665,63</b>	<b>0,00</b>	<b>1.006.665,63</b>	<b>1.006.665,63</b>	<b>0,00</b>



Página 2 de 12

**UNIVERSIDAD DE EXTREMADURA**  
**ESTADO DE EJECUCIÓN DEL GASTO**  
**OBLIGACIONES DEL PRESUPUESTO DE CERRADOS DEL EJERCICIO 2017**

FECHA 31/12/2017

EJERCICIO: 2016

**Clasificación Orgánica: 18 (SIN DESCRIPCIÓN)**  
**Clasificación Funcional: 136A ACCION DE LA UNIVERSIDAD EN EL EXTERIOR. RELACIONES INTERNACIONALES**

Clasificación Económica	Explicación	Obligaciones Pendtes. de Pago a 1 de Enero	Rectificaciones de saldo entrante y anulaciones	Total Obligaciones	Pagos Realizados	Obligaciones Pendtes. de Pago a 31 de Diciembre
22000	ORDINARIO NO INVENTARIABLE	146,71	0,00	146,71	146,71	0,00
22606	REUNIONES, CONFERENCIAS Y CURSOS	3.099,92	0,00	3.099,92	3.099,92	0,00
22200	TELEFONICAS	319,45	0,00	319,45	319,45	0,00
	<b>Subtotal Artículo 22</b>	<b>3.566,08</b>	<b>0,00</b>	<b>3.566,08</b>	<b>3.566,08</b>	<b>0,00</b>
	<b>Subtotal Capitulo 2</b>	<b>3.566,08</b>	<b>0,00</b>	<b>3.566,08</b>	<b>3.566,08</b>	<b>0,00</b>
62005	EQUIPAMIENTO PROCESO DE INFORMACIÓN	397,19	0,00	397,19	397,19	0,00
	<b>Subtotal Artículo 62</b>	<b>397,19</b>	<b>0,00</b>	<b>397,19</b>	<b>397,19</b>	<b>0,00</b>
64042	CURSOS DE LENGUA, CULTURA Y CIVILIZACION ESPAÑOLA PARA ESTUD	301,99	0,00	301,99	301,99	0,00
64040	PROGRAMA CON EUROPA SOCRATES ERASMUS TEMPUS MINERVA	2.666,02	0,00	2.666,02	2.666,02	0,00
640	GASTOS INV. CARAC. INMATERIAL	13.041,00	0,00	13.041,00	13.041,00	0,00
	<b>Subtotal Artículo 64</b>	<b>16.009,01</b>	<b>0,00</b>	<b>16.009,01</b>	<b>16.009,01</b>	<b>0,00</b>
	<b>Subtotal Capitulo 6</b>	<b>16.406,20</b>	<b>0,00</b>	<b>16.406,20</b>	<b>16.406,20</b>	<b>0,00</b>
	<b>TOTAL</b>	<b>19.972,28</b>	<b>0,00</b>	<b>19.972,28</b>	<b>19.972,28</b>	<b>0,00</b>



Página 3 de 12

**UNIVERSIDAD DE EXTREMADURA**  
**ESTADO DE EJECUCIÓN DEL GASTO**  
**OBLIGACIONES DEL PRESUPUESTO DE CERRADOS DEL EJERCICIO 2017**

FECHA 31/12/2017

EJERCICIO: 2016

**Clasificación Orgánica: 18 (SIN DESCRIPCIÓN)**  
**Clasificación Funcional: 313E ACCION SOCIAL EN FAVOR DE FUNCIONARIOS**

Clasificación Económica	Explicación	Obligaciones Pendtes. de Pago a 1 de Enero	Rectificaciones de saldo entrante y anulaciones	Total Obligaciones	Pagos Realizados	Obligaciones Pendtes. de Pago a 31 de Diciembre
16205	SEGUROS	4.944,16	0,00	4.944,16	4.944,16	0,00
16204	ACCION SOCIAL	1.276,71	0,00	1.276,71	1.276,71	0,00
	Subtotal Artículo 16	6.220,87	0,00	6.220,87	6.220,87	0,00
	Subtotal Capitulo 1	6.220,87	0,00	6.220,87	6.220,87	0,00
	<b>TOTAL</b>	<b>6.220,87</b>	<b>0,00</b>	<b>6.220,87</b>	<b>6.220,87</b>	<b>0,00</b>

# UNIVERSIDAD DE EXTREMADURA

## ESTADO DE EJECUCIÓN DEL GASTO

### OBLIGACIONES DEL PRESUPUESTO DE CERRADOS DEL EJERCICIO 2017

FECHA 31/12/2017

EJERCICIO: 2016

**Clasificación Orgánica:** 18 (SIN DESCRIPCIÓN)  
**Clasificación Funcional:** 322J NUEVAS TECNOLOGIAS APLICADAS A LA EDUCACION

Clasificación Económica	Explicación	Obligaciones Pendtes. de Pago a 1 de Enero	Rectificaciones de saldo entrante y anulaciones	Total Obligaciones	Pagos Realizados	Obligaciones Pendtes. de Pago a 31 de Diciembre
216	EQUIPOS PROCESOS DE INFORMAC	8.681,64	0,00	8.681,64	8.681,64	0,00
	<b>Subtotal Artículo 21</b>	<b>8.681,64</b>	<b>0,00</b>	<b>8.681,64</b>	<b>8.681,64</b>	<b>0,00</b>
22200	TELEFONICAS	378,40	0,00	378,40	378,40	0,00
22002	MATERIAL INF. NO INVENTARIABLE	1.700,52	0,00	1.700,52	1.700,52	0,00
	<b>Subtotal Artículo 22</b>	<b>2.078,92</b>	<b>0,00</b>	<b>2.078,92</b>	<b>2.078,92</b>	<b>0,00</b>
23101	PERSONAL DOCENTE E INVESTIGADOR FUNCIONARIO	792,00	0,00	792,00	792,00	0,00
23003	PERSONAL DE ADMINISTRACIÓN Y SERVICIOS FUNCIONARIO	59,49	0,00	59,49	59,49	0,00
23103	PERSONAL DE ADMINISTRACIÓN Y SERVICIOS FUNCIONARIO	835,56	0,00	835,56	835,56	0,00
23001	PERSONAL DOCENTE E INVESTIGADOR FUNCIONARIO	178,44	0,00	178,44	178,44	0,00
23105	OTRO PERSONAL	165,00	0,00	165,00	165,00	0,00
	<b>Subtotal Artículo 23</b>	<b>2.030,49</b>	<b>0,00</b>	<b>2.030,49</b>	<b>2.030,49</b>	<b>0,00</b>
	<b>Subtotal Capítulo 2</b>	<b>12.791,05</b>	<b>0,00</b>	<b>12.791,05</b>	<b>12.791,05</b>	<b>0,00</b>
62005	EQUIPAMIENTO PROCESO DE INFORMACIÓN	1.121,43	0,00	1.121,43	1.121,43	0,00
	<b>Subtotal Artículo 62</b>	<b>1.121,43</b>	<b>0,00</b>	<b>1.121,43</b>	<b>1.121,43</b>	<b>0,00</b>
64095	Proyecto Administración Electrónica	18.249,04	0,00	18.249,04	18.249,04	0,00
	<b>Subtotal Artículo 64</b>	<b>18.249,04</b>	<b>0,00</b>	<b>18.249,04</b>	<b>18.249,04</b>	<b>0,00</b>
	<b>Subtotal Capítulo 6</b>	<b>19.370,47</b>	<b>0,00</b>	<b>19.370,47</b>	<b>19.370,47</b>	<b>0,00</b>
<b>TOTAL</b>		<b>32.161,52</b>	<b>0,00</b>	<b>32.161,52</b>	<b>32.161,52</b>	<b>0,00</b>

**UNIVERSIDAD DE EXTREMADURA**  
**ESTADO DE EJECUCIÓN DEL GASTO**  
**OBLIGACIONES DEL PRESUPUESTO DE CERRADOS DEL EJERCICIO 2017**

FECHA 31/12/2017

EJERCICIO: 2016

**Clasificación Orgánica: 18 (SIN DESCRIPCIÓN)**  
**Clasificación Funcional: 322L CONVERGENCIA EUROPEA, CALIDAD DOCENTE Y CURSOS DE POSTGRADO**

Clasificación Económica	Explicación	Obligaciones Pendtes. de Pago a 1 de Enero	Rectificaciones de saldo entrante y anulaciones	Total Obligaciones	Pagos Realizados	Obligaciones Pendtes. de Pago a 31 de Diciembre
22200	TELEFONICAS	211,74	0,00	211,74	211,74	0,00
	Subtotal Artículo 22	211,74	0,00	211,74	211,74	0,00
	Subtotal Capítulo 2	211,74	0,00	211,74	211,74	0,00
64096	Programa de Implantación y Acreditación de Titulos Oficiales	3.488,43	0,00	3.488,43	3.488,43	0,00
64001	CURSOS Y SEMINARIOS	36.054,69	0,00	36.054,69	36.054,69	0,00
640	GASTOS INV. CARAC. INMATERIAL	4.331,72	0,00	4.331,72	4.331,72	0,00
64074	CURSOS Y SEMINARIOS. GESTION EN COLABORACION	12.240,00	0,00	12.240,00	12.240,00	0,00
64022	INTEGRACION ESPACIO EUROPEO EDUCACION SUPERIOR	1.200,31	0,00	1.200,31	1.200,31	0,00
64088	INNOVACION, CALIDAD, EVALUACION, INSERCIÓN LABORAL Y OTRAS A	176,00	0,00	176,00	176,00	0,00
	Subtotal Artículo 64	57.491,15	0,00	57.491,15	57.491,15	0,00
	Subtotal Capítulo 6	57.491,15	0,00	57.491,15	57.491,15	0,00
<b>TOTAL</b>		<b>57.702,89</b>	<b>0,00</b>	<b>57.702,89</b>	<b>57.702,89</b>	<b>0,00</b>

**UNIVERSIDAD DE EXTREMADURA**  
**ESTADO DE EJECUCIÓN DEL GASTO**  
**OBLIGACIONES DEL PRESUPUESTO DE CERRADOS DEL EJERCICIO 2017**

FECHA 31/12/2017

EJERCICIO: 2016

Clasificación Orgánica:	<b>18 (SIN DESCRIPCIÓN)</b>
Clasificación Funcional:	<b>422D ENSEÑANZAS UNIVERSITARIAS</b>

Clasificación Económica	Explicación	Obligaciones Pendtes. de Pago a 1 de Enero	Rectificaciones de saldo entrante y anulaciones	Total Obligaciones	Pagos Realizados	Obligaciones Pendtes. de Pago a 31 de Diciembre
204	ARRENDAMIENTO MATERIAL DE TRANSPORTE	2.863,84	0,00	2.863,84	2.863,84	0,00
205	ARRENDAMIENTO MOBILIARIO Y ENSERES	479,11	0,00	479,11	479,11	0,00
	<b>Subtotal Artículo 20</b>	<b>3.342,95</b>	<b>0,00</b>	<b>3.342,95</b>	<b>3.342,95</b>	<b>0,00</b>
216	EQUIPOS PROCESOS DE INFORMAC	42.440,53	0,00	42.440,53	42.440,53	0,00
214	ELEMENTOS DE TRANSPORTE	344,25	0,00	344,25	344,25	0,00
212	EDIFICIOS Y OTRAS CONSTRUCC	29.851,89	0,00	29.851,89	29.851,89	0,00
215	MOBILIARIO Y ENSERES	8.581,24	0,00	8.581,24	8.581,24	0,00
210	INFRAEST. Y BIENES NATURALES	19.509,86	0,00	19.509,86	19.509,86	0,00
	<b>Subtotal Artículo 21</b>	<b>100.727,77</b>	<b>0,00</b>	<b>100.727,77</b>	<b>100.727,77</b>	<b>0,00</b>
22705	PROCESOS ELECTORALES	270,00	0,00	270,00	270,00	0,00
22202	TELEGRAFICAS	1.263,81	0,00	1.263,81	1.263,81	0,00
22709	OTROS	3.457,82	0,00	3.457,82	3.457,82	0,00
22001	PRENSA, REVISTAS, LIBROS Y OTRAS PUBLICACIONES	45,77	0,00	45,77	45,77	0,00
22500	TRIBUTOS ESTATALES	16,94	0,00	16,94	16,94	0,00
22606	REUNIONES, CONFERENCIAS Y CURSOS	2.165,55	0,00	2.165,55	2.165,55	0,00
22107	MATERIAL E INSTRUMENTAL DE LABORATORIO Y EXPERIMENTACION	6.049,78	0,00	6.049,78	6.049,78	0,00
22201	POSTALES	3.115,23	0,00	3.115,23	3.115,23	0,00
22000	ORDINARIO NO INVENTARIABLE	29.589,30	0,00	29.589,30	29.589,30	0,00
22102	GAS	17.904,62	0,00	17.904,62	17.904,62	0,00
22101	AGUA	212,15	0,00	212,15	212,15	0,00
22002	MATERIAL INF. NO INVENTARIABLE	24.699,79	0,00	24.699,79	24.699,79	0,00
22103	COMBUSTIBLES	9.679,03	0,00	9.679,03	9.679,03	0,00
22200	TELEFONICAS	22.303,88	0,00	22.303,88	22.303,88	0,00
22109	OTROS SUMINISTROS	11.340,48	0,00	11.340,48	11.340,48	0,00
22706	ESTUDIOS Y TRABAJOS TECNICOS	11.090,14	0,00	11.090,14	11.090,14	0,00



# UNIVERSIDAD DE EXTREMADURA

## ESTADO DE EJECUCIÓN DEL GASTO OBLIGACIONES DEL PRESUPUESTO DE CERRADOS DEL EJERCICIO 2017

FECHA 31/12/2017

Clasificación Económica	Explicación	Obligaciones Pendtes. de Pago a 1 de Enero	Rectificaciones de saldo entrante y anulaciones	Total Obligaciones	Pagos Realizados	Obligaciones Pendtes. de Pago a 31 de Diciembre
22100	ENERGIA ELECTRICA	158.280,88	0,00	158.280,88	158.280,88	0,00
22601	ATENC. PROTOCOL. Y REPRESENTAT	5.286,70	0,00	5.286,70	5.286,70	0,00
22602	PUBLICIDAD Y PROPAGANDA	5.334,83	0,00	5.334,83	5.334,83	0,00
22700	LIMPIEZA Y ASEO	356.941,74	0,00	356.941,74	356.941,74	0,00
223	TRANSPORTES	1.904,76	0,00	1.904,76	1.904,76	0,00
22703	POSTALES	356,56	0,00	356,56	356,56	0,00
22701	SEGURIDAD	95.962,26	0,00	95.962,26	95.962,26	0,00
	<b>Subtotal Artículo 22</b>	<b>767.272,02</b>	<b>0,00</b>	<b>767.272,02</b>	<b>767.272,02</b>	<b>0,00</b>
23303	PERSONAL DE ADMINISTRACIÓN Y SERVICIOS FUNCIONARIO	2.705,00	0,00	2.705,00	2.705,00	0,00
23003	PERSONAL DE ADMINISTRACIÓN Y SERVICIOS FUNCIONARIO	570,15	0,00	570,15	570,15	0,00
23104	PERSONAL DE ADMINISTRACION Y SERVICIOS LABORAL	305,10	0,00	305,10	305,10	0,00
23004	PERSONAL DE ADMINISTRACION Y SERVICIOS LABORAL	297,41	0,00	297,41	297,41	0,00
23102	PERSONAL DOCENTE E INVESTIGADOR LABORAL CONTRATADO	498,15	0,00	498,15	498,15	0,00
23101	PERSONAL DOCENTE E INVESTIGADOR FUNCIONARIO	1.218,04	0,00	1.218,04	1.218,04	0,00
23103	PERSONAL DE ADMINISTRACIÓN Y SERVICIOS FUNCIONARIO	833,80	0,00	833,80	833,80	0,00
23002	PERSONAL DOCENTE E INVESTIGADOR LABORAL CONTRATADO	79,32	0,00	79,32	79,32	0,00
23005	OTRO PERSONAL	716,95	0,00	716,95	716,95	0,00
23001	PERSONAL DOCENTE E INVESTIGADOR FUNCIONARIO	406,49	0,00	406,49	406,49	0,00
23105	OTRO PERSONAL	993,67	0,00	993,67	993,67	0,00
	<b>Subtotal Artículo 23</b>	<b>8.624,08</b>	<b>0,00</b>	<b>8.624,08</b>	<b>8.624,08</b>	<b>0,00</b>
	<b>Subtotal Capítulo 2</b>	<b>879.966,82</b>	<b>0,00</b>	<b>879.966,82</b>	<b>879.966,82</b>	<b>0,00</b>
481	PREMIOS BECAS Y PENSIONES DE ESTUDIANTES	72.402,11	0,00	72.402,11	72.402,11	0,00
	<b>Subtotal Artículo 48</b>	<b>72.402,11</b>	<b>0,00</b>	<b>72.402,11</b>	<b>72.402,11</b>	<b>0,00</b>
	<b>Subtotal Capítulo 4</b>	<b>72.402,11</b>	<b>0,00</b>	<b>72.402,11</b>	<b>72.402,11</b>	<b>0,00</b>
62006	FONDO DE BIBLIOTECA	792,76	0,00	792,76	792,76	0,00





Página 8 de 12

**UNIVERSIDAD DE EXTREMADURA**  
**ESTADO DE EJECUCIÓN DEL GASTO**  
**OBLIGACIONES DEL PRESUPUESTO DE CERRADOS DEL EJERCICIO 2017**

FECHA 31/12/2017

Clasificación Económica	Explicación	Obligaciones Pendtes. de Pago a 1 de Enero	Rectificaciones de saldo entrante y anulaciones	Total Obligaciones	Pagos Realizados	Obligaciones Pendtes. de Pago a 31 de Diciembre
62008	APLICACIONES INFORMATICAS	1.473,07	0,00	1.473,07	1.473,07	0,00
62005	EQUIPAMIENTO PROCESO DE INFORMACIÓN	48.420,02	0,00	48.420,02	48.420,02	0,00
62004	MOBILIARIO Y ENSERES	7.144,37	0,00	7.144,37	7.144,37	0,00
62007	ADQUISICIÓN MATERIAL CIENTÍFICO	3.488,27	0,00	3.488,27	3.488,27	0,00
62002	MAQUINARIA, INSTALAC. Y UTILLAJE	47.350,94	0,00	47.350,94	47.350,94	0,00
	<b>Subtotal Artículo 62</b>	<b>108.669,43</b>	<b>0,00</b>	<b>108.669,43</b>	<b>108.669,43</b>	<b>0,00</b>
	<b>Subtotal Capítulo 6</b>	<b>108.669,43</b>	<b>0,00</b>	<b>108.669,43</b>	<b>108.669,43</b>	<b>0,00</b>
	<b>TOTAL</b>	<b>1.061.038,36</b>	<b>0,00</b>	<b>1.061.038,36</b>	<b>1.061.038,36</b>	<b>0,00</b>



Página 9 de 12

**UNIVERSIDAD DE EXTREMADURA**  
**ESTADO DE EJECUCIÓN DEL GASTO**  
**OBLIGACIONES DEL PRESUPUESTO DE CERRADOS DEL EJERCICIO 2017**

FECHA 31/12/2017

EJERCICIO: 2016

**Clasificación Orgánica: 18 (SIN DESCRIPCIÓN)**  
**Clasificación Funcional: 423B SERVICIOS COMPLEMENTARIOS Y AYUDA A LA ENSEÑANZA**

Clasificación Económica	Explicación	Obligaciones Pendtes. de Pago a 1 de Enero	Rectificaciones de saldo entrante y anulaciones	Total Obligaciones	Pagos Realizados	Obligaciones Pendtes. de Pago a 31 de Diciembre
212	EDIFICIOS Y OTRAS CONSTRUCC	10.900,40	0,00	10.900,40	10.900,40	0,00
215	MOBILIARIO Y ENSERES	77,32	0,00	77,32	77,32	0,00
	<b>Subtotal Artículo 21</b>	<b>10.977,72</b>	<b>0,00</b>	<b>10.977,72</b>	<b>10.977,72</b>	<b>0,00</b>
22709	OTROS	7.713,75	0,00	7.713,75	7.713,75	0,00
22100	ENÉRGIA ELECTRICA	5.579,33	0,00	5.579,33	5.579,33	0,00
22002	MATERIAL INF. NO INVENTARIABLE	1.172,14	0,00	1.172,14	1.172,14	0,00
22201	POSTALES	66,83	0,00	66,83	66,83	0,00
22200	TELEFONICAS	1.049,88	0,00	1.049,88	1.049,88	0,00
22606	REUNIONES, CONFERENCIAS Y CURSOS	2.597,40	0,00	2.597,40	2.597,40	0,00
22706	ESTUDIOS Y TRABAJOS TECNICOS	22.372,49	0,00	22.372,49	22.372,49	0,00
22601	ATENC. PROTOCOL. Y REPRESENTAT	2.071,16	0,00	2.071,16	2.071,16	0,00
22109	OTROS SUMINISTROS	1.410,37	0,00	1.410,37	1.410,37	0,00
22000	ORDINARIO NO INVENTARIABLE	211,75	0,00	211,75	211,75	0,00
223	TRANSPORTES	549,32	0,00	549,32	549,32	0,00
	<b>Subtotal Artículo 22</b>	<b>44.794,42</b>	<b>0,00</b>	<b>44.794,42</b>	<b>44.794,42</b>	<b>0,00</b>
23105	OTRO PERSONAL	224,60	0,00	224,60	224,60	0,00
23002	PERSONAL DOCENTE E INVESTIGADOR LABORAL CONTRATADO	19,83	0,00	19,83	19,83	0,00
23103	PERSONAL DE ADMINISTRACIÓN Y SERVICIOS FUNCIONARIO	44,00	0,00	44,00	44,00	0,00
23102	PERSONAL DOCENTE E INVESTIGADOR LABORAL CONTRATADO	27,28	0,00	27,28	27,28	0,00
	<b>Subtotal Artículo 23</b>	<b>315,71</b>	<b>0,00</b>	<b>315,71</b>	<b>315,71</b>	<b>0,00</b>
	<b>Subtotal Capítulo 2</b>	<b>56.087,85</b>	<b>0,00</b>	<b>56.087,85</b>	<b>56.087,85</b>	<b>0,00</b>
48116	APORTACION CENTRO DOCUMENTACIÓN EUROPEA	1.000,00	0,00	1.000,00	1.000,00	0,00
	<b>Subtotal Artículo 48</b>	<b>1.000,00</b>	<b>0,00</b>	<b>1.000,00</b>	<b>1.000,00</b>	<b>0,00</b>

**UNIVERSIDAD DE EXTREMADURA**  
**ESTADO DE EJECUCIÓN DEL GASTO**  
**OBLIGACIONES DEL PRESUPUESTO DE CERRADOS DEL EJERCICIO 2017**

FECHA 31/12/2017

Clasificación Económica	Explicación	Obligaciones Pendtes. de Pago a 1 de Enero	Rectificaciones de saldo entrante y anulaciones	Total Obligaciones	Pagos Realizados	Obligaciones Pendtes. de Pago a 31 de Diciembre
	<b>Subtotal Capítulo 4</b>	<b>1.000,00</b>	<b>0,00</b>	<b>1.000,00</b>	<b>1.000,00</b>	<b>0,00</b>
62002	MAQUINARIA, INSTALAC. Y UTILLAJE	71.842,55	0,00	71.842,55	71.842,55	0,00
62004	MOBILIARIO Y ENSERES	1.561,13	0,00	1.561,13	1.561,13	0,00
62005	EQUIPAMIENTO PROCESO DE INFORMACIÓN	1.730,09	0,00	1.730,09	1.730,09	0,00
	<b>Subtotal Artículo 62</b>	<b>75.133,77</b>	<b>0,00</b>	<b>75.133,77</b>	<b>75.133,77</b>	<b>0,00</b>
64030	UNIVERSIDAD DE MAYORES	7.090,65	0,00	7.090,65	7.090,65	0,00
64051	CURSOS DE VERANO FINANCIADO POR DIPUTACIONES	1.394,72	0,00	1.394,72	1.394,72	0,00
640	GASTOS INV. CARAC. INMATERIAL	36.606,95	0,00	36.606,95	36.606,95	0,00
	<b>Subtotal Artículo 64</b>	<b>45.092,32</b>	<b>0,00</b>	<b>45.092,32</b>	<b>45.092,32</b>	<b>0,00</b>
	<b>Subtotal Capítulo 6</b>	<b>120.226,09</b>	<b>0,00</b>	<b>120.226,09</b>	<b>120.226,09</b>	<b>0,00</b>
<b>TOTAL</b>		<b>177.313,94</b>	<b>0,00</b>	<b>177.313,94</b>	<b>177.313,94</b>	<b>0,00</b>

EJERCICIO: 2016

**Clasificación Orgánica: 18 (SIN DESCRIPCIÓN)**  
**Clasificación Funcional: 451P INFRAESTRUCTURA UNIVERSITARIA**

Clasificación Económica	Explicación	Obligaciones Pendtes. de Pago a 1 de Enero	Rectificaciones de saldo entrante y anulaciones	Total Obligaciones	Pagos Realizados	Obligaciones Pendtes. de Pago a 31 de Diciembre
621	INVERSIONES	7.905,40	0,00	7.905,40	7.905,40	0,00
62001	EDIFICIOS Y OTRAS CONSTRUCCIONES	4.859,56	0,00	4.859,56	4.859,56	0,00
	<b>Subtotal Artículo 62</b>	<b>12.764,96</b>	<b>0,00</b>	<b>12.764,96</b>	<b>12.764,96</b>	<b>0,00</b>
	<b>Subtotal Capítulo 6</b>	<b>12.764,96</b>	<b>0,00</b>	<b>12.764,96</b>	<b>12.764,96</b>	<b>0,00</b>
<b>TOTAL</b>		<b>12.764,96</b>	<b>0,00</b>	<b>12.764,96</b>	<b>12.764,96</b>	<b>0,00</b>

**UNIVERSIDAD DE EXTREMADURA**  
**ESTADO DE EJECUCIÓN DEL GASTO**  
**OBLIGACIONES DEL PRESUPUESTO DE CERRADOS DEL EJERCICIO 2017**

FECHA 31/12/2017

EJERCICIO: 2016

**Clasificación Orgánica: 18 (SIN DESCRIPCIÓN)**  
**Clasificación Funcional: 541A INVESTIGACION CIENTIFICA**

Clasificación Económica	Explicación	Obligaciones Pendtes. de Pago a 1 de Enero	Rectificaciones de saldo entrante y anulaciones	Total Obligaciones	Pagos Realizados	Obligaciones Pendtes. de Pago a 31 de Diciembre
212	EDIFICIOS Y OTRAS CONSTRUCC	362,89	0,00	362,89	362,89	0,00
	<b>Subtotal Artículo 21</b>	<b>362,89</b>	<b>0,00</b>	<b>362,89</b>	<b>362,89</b>	<b>0,00</b>
22109	OTROS SUMINISTROS	16.878,00	0,00	16.878,00	16.878,00	0,00
22700	LIMPIEZA Y ASEO	5.703,64	0,00	5.703,64	5.703,64	0,00
22706	ESTUDIOS Y TRABAJOS TECNICOS	2.975,00	0,00	2.975,00	2.975,00	0,00
223	TRANSPORTES	154,73	0,00	154,73	154,73	0,00
22200	TELEFONICAS	847,10	0,00	847,10	847,10	0,00
22000	ORDINARIO NO INVENTARIABLE	92,56	0,00	92,56	92,56	0,00
22606	REUNIONES, CONFERENCIAS Y CURSOS	222,73	0,00	222,73	222,73	0,00
22103	COMBUSTIBLES	96,05	0,00	96,05	96,05	0,00
22100	ENERGIA ELECTRICA	5.541,26	0,00	5.541,26	5.541,26	0,00
	<b>Subtotal Artículo 22</b>	<b>32.511,07</b>	<b>0,00</b>	<b>32.511,07</b>	<b>32.511,07</b>	<b>0,00</b>
23101	PERSONAL DOCENTE E INVESTIGADOR FUNCIONARIO	367,44	0,00	367,44	367,44	0,00
23103	PERSONAL DE ADMINISTRACIÓN Y SERVICIOS FUNCIONARIO	215,60	0,00	215,60	215,60	0,00
23001	PERSONAL DOCENTE E INVESTIGADOR FUNCIONARIO	202,55	0,00	202,55	202,55	0,00
23003	PERSONAL DE ADMINISTRACIÓN Y SERVICIOS FUNCIONARIO	89,22	0,00	89,22	89,22	0,00
	<b>Subtotal Artículo 23</b>	<b>874,81</b>	<b>0,00</b>	<b>874,81</b>	<b>874,81</b>	<b>0,00</b>
	<b>Subtotal Capítulo 2</b>	<b>33.748,77</b>	<b>0,00</b>	<b>33.748,77</b>	<b>33.748,77</b>	<b>0,00</b>
62004	MOBILIARIO Y ENSERES	115,50	0,00	115,50	115,50	0,00
62005	EQUIPAMIENTO PROCESO DE INFORMACIÓN	230,58	0,00	230,58	230,58	0,00
	<b>Subtotal Artículo 62</b>	<b>346,08</b>	<b>0,00</b>	<b>346,08</b>	<b>346,08</b>	<b>0,00</b>
64036	GASTOS DE GESTIÓN E IMPREVISTOS	2.010,51	0,00	2.010,51	2.010,51	0,00
64002	PROYECTOS FINANCIACION ADMINISTRACION CENTRAL	15,00	0,00	15,00	15,00	0,00
64005	CONTRATOS ART 83 LOU	117.010,69	0,00	117.010,69	117.010,69	0,00

# UNIVERSIDAD DE EXTREMADURA

## ESTADO DE EJECUCIÓN DEL GASTO

### OBLIGACIONES DEL PRESUPUESTO DE CERRADOS DEL EJERCICIO 2017

FECHA 31/12/2017

Clasificación Económica	Explicación	Obligaciones Pendtes. de Pago a 1 de Enero	Rectificaciones de saldo entrante y anulaciones	Total Obligaciones	Pagos Realizados	Obligaciones Pendtes. de Pago a 31 de Diciembre
64064	DIPUTACIONES ACTIVIDADES I D	1.421,60	0,00	1.421,60	1.421,60	0,00
64061	OTRAS TRANSFERENCIAS PARA ACTIVIDADES DE INVESTIGACIÓN	274,38	0,00	274,38	274,38	0,00
64060	PLAN NACIONAL DE INVESTIGACIÓN FORMACIÓN PERSONAL INVESTIGAD	57,20	0,00	57,20	57,20	0,00
64038	PLAN REGIONAL INVESTIGACION MEDIDAS DE ACOMPAÑAMIENTO	6.926,08	0,00	6.926,08	6.926,08	0,00
64066	PROGRAMA PROPIO AYUDA BASICA A GRUPOS DE INVESTIGACIÓN	5.026,47	0,00	5.026,47	5.026,47	0,00
64058	PLAN NACIONAL DE INVESTIGACIÓN OTROS MINISTERIOS	721,20	0,00	721,20	721,20	0,00
64054	PLAN NACIONAL DE INVESTIGACION MEC	41.162,91	0,00	41.162,91	41.162,91	0,00
64047	PROGRAMA MARCO RECURSOS HUMANOS	2.187,36	0,00	2.187,36	2.187,36	0,00
640	GASTOS INV. CARAC. INMATERIAL	121.246,42	0,00	121.246,42	121.246,42	0,00
64090	BECARIOS DE INVESTIGACION	660,88	0,00	660,88	660,88	0,00
64046	PROGRAMA MARCO PROYECTOS I D	1.334,28	0,00	1.334,28	1.334,28	0,00
64067	PROGRAMA PROPIO DEVOLUCIONES DE COSTES INDIRECTOS	8.973,09	0,00	8.973,09	8.973,09	0,00
	<b>Subtotal Artículo 64</b>	<b>309.028,07</b>	<b>0,00</b>	<b>309.028,07</b>	<b>309.028,07</b>	<b>0,00</b>
	<b>Subtotal Capítulo 6</b>	<b>309.374,15</b>	<b>0,00</b>	<b>309.374,15</b>	<b>309.374,15</b>	<b>0,00</b>
<b>TOTAL</b>		<b>343.122,92</b>	<b>0,00</b>	<b>343.122,92</b>	<b>343.122,92</b>	<b>0,00</b>



**UNIVERSIDAD DE EXTREMADURA**  
**ESTADO DE EJECUCIÓN DEL GASTO**  
**OBLIGACIONES DEL PRESUPUESTO DE CERRADOS DEL EJERCICIO 2017**  
**SUBINFORME DE TOTALES POR EJERCICIO**

FECHA 31/12/2017

Ejercicio	Obligaciones Pendtes. de Pago a 1 de Enero	Rectificaciones de saldo entrante y anulaciones	Total Obligaciones	Pagos Realizados	Obligaciones Pendtes. de Pago a 31 de Diciembre
2016	2.716.963,37	0,00	2.716.963,37	2.716.963,37	0,00
<b>TOTAL</b>	<b>2.716.963,37</b>	<b>0,00</b>	<b>2.716.963,37</b>	<b>2.716.963,37</b>	<b>0,00</b>



**UNIVERSIDAD DE EXTREMADURA**  
**ESTADO DE EJECUCIÓN DEL GASTO**  
**OBLIGACIONES DEL PRESUPUESTO DE CERRADOS DEL EJERCICIO 2017**  
**SUBINFORME DE TOTALES POR PROGRAMAS**

FECHA 31/12/2017

EJERCICIO: 2016

Clasificación Funcional	Descripción	Obligaciones Pendtes. de Pago a 1 de Enero	Modificación Saldo Inicial y anulaciones	Total Obligaciones	Prescripciones	Pagos Realizados	Obligaciones Pendtes. de Pago a 31 de Diciembre
121A	DIRECCION Y SERV GENERALES DE LA ADMON GRAL, PERSONAL Y PLAN	1.006.665,63	0,00	1.006.665,63	0,00	1.006.665,63	0,00
136A	ACCION DE LA UNIVERSIDAD EN EL EXTERIOR. RELACIONES INTERNACIONALES	19.972,28	0,00	19.972,28	0,00	19.972,28	0,00
313E	ACCION SOCIAL EN FAVOR DE FUNCIONARIOS	6.220,87	0,00	6.220,87	0,00	6.220,87	0,00
322J	NUEVAS TECNOLOGIAS APLICADAS A LA EDUCACION	32.161,52	0,00	32.161,52	0,00	32.161,52	0,00
322L	CONVERGENCIA EUROPEA, CALIDAD DOCENTE Y CURSOS DE POSTGRADO	57.702,89	0,00	57.702,89	0,00	57.702,89	0,00
422D	ENSEÑANZAS UNIVERSITARIAS	1.061.038,36	0,00	1.061.038,36	0,00	1.061.038,36	0,00
423B	SERVICIOS COMPLEMENTARIOS Y AYUDA A LA ENSEÑANZA	177.313,94	0,00	177.313,94	0,00	177.313,94	0,00
451P	INFRAESTRUCTURA UNIVERSITARIA	12.764,96	0,00	12.764,96	0,00	12.764,96	0,00
541A	INVESTIGACION CIENTIFICA	343.122,92	0,00	343.122,92	0,00	343.122,92	0,00
<b>TOTAL</b>		<b>2.716.963,37</b>	<b>0,00</b>	<b>2.716.963,37</b>	<b>0,00</b>	<b>2.716.963,37</b>	<b>0,00</b>



Página 1 de 1

**UNIVERSIDAD DE EXTREMADURA**  
**ESTADO DE EJECUCIÓN DEL GASTO**  
**OBLIGACIONES DEL PRESUPUESTO DE CERRADOS DEL EJERCICIO 2017**  
**SUBINFORME DE TOTALES POR CAPÍTULOS**

FECHA 31/12/2017

EJERCICIO: 2016

Explicación	Obligaciones Pendtes. de Pago a 1 de Enero	Rectificaciones de saldo entrante y anulaciones	Total Obligaciones	Pagos Realizados	Obligaciones Pendtes. de Pago a 31 de Diciembre
Total Capitulo 1	1.012.886,50	0,00	1.012.886,50	1.012.886,50	0,00
Total Capitulo 2	986.372,31	0,00	986.372,31	986.372,31	0,00
Total Capitulo 3	0,00	0,00	0,00	0,00	0,00
Total Capitulo 4	73.402,11	0,00	73.402,11	73.402,11	0,00
<b>TOTAL OPERACIONES CORRIENTES</b>	<b>2.072.660,92</b>	<b>0,00</b>	<b>2.072.660,92</b>	<b>2.072.660,92</b>	<b>0,00</b>
Total Capitulo 6	644.302,45	0,00	644.302,45	644.302,45	0,00
Total Capitulo 7	0,00	0,00	0,00	0,00	0,00
<b>TOTAL OPERACIONES DE CAPITAL</b>	<b>644.302,45</b>	<b>0,00</b>	<b>644.302,45</b>	<b>644.302,45</b>	<b>0,00</b>
<b>TOTAL OPERACIONES NO FINANCIERAS</b>	<b>2.716.963,37</b>	<b>0,00</b>	<b>2.716.963,37</b>	<b>2.716.963,37</b>	<b>0,00</b>
Total Capitulo 8	0,00	0,00	0,00	0,00	0,00
Total Capitulo 9	0,00	0,00	0,00	0,00	0,00
<b>TOTAL OPERACIONES FINANCIERAS</b>	<b>0,00</b>	<b>0,00</b>	<b>0,00</b>	<b>0,00</b>	<b>0,00</b>
<b>TOTAL</b>	<b>2.716.963,37</b>	<b>0,00</b>	<b>2.716.963,37</b>	<b>2.716.963,37</b>	<b>0,00</b>





**UNIVERSIDAD DE EXTREMADURA**  
**ESTADO DE EJECUCIÓN DEL GASTO**  
**OBLIGACIONES DEL PRESUPUESTO DE CERRADOS DEL EJERCICIO 2017**  
**SUBINFORME DE TOTALES POR ORGÁNICAS**

FECHA 31/12/2017

EJERCICIO: 2016

Clasificación Orgánica	Explicación	Obligaciones Pendtes. de Pago a 1 de Enero	Rectificaciones de saldo entrante y anulaciones	Total Obligaciones	Pagos Realizados	Obligaciones Pendtes. de Pago a 31 de Diciembre
18	(SIN DESCRIPCIÓN)	2.716.963,37	0,00	2.716.963,37	2.716.963,37	0,00
TOTAL		2.716.963,37	0,00	2.716.963,37	2.716.963,37	0,00

#### **D.4.11 Compromisos de gastos con cargo a presupuestos de ejercicios posteriores.**

**MEMORIA****INFORMACIÓN SOBRE LA EJECUCIÓN DE LOS GASTOS PÚBLICOS**

Compromisos de gasto con cargo a presupuestos de ejercicios posteriores

Ejercicio 2017

CLASIFICACIÓN ORGÁNICA	
CLASIFICACIÓN FUNCIONAL POR PROGRAMAS	

CLASIFICACIÓN ECONÓMICA	EXPLICACIÓN	COMPROMISOS DE GASTOS ADQUIRIDOS CON CARGO AL EJERCICIO DEL				
		AÑO 2011	AÑO 2012	AÑO 2013	AÑO 2014	AÑOS SUCESIVOS
	<b>TOTAL OFICINA</b>	<b>0,00</b>	<b>0,00</b>	<b>0,00</b>	<b>0,00</b>	<b>0,00</b>

## **D.4.12 Tramitación anticipada de Gastos Presupuestarios.**

**MEMORIA**

**Información sobre la gestión de los gastos Públicos**

Tramitación anticipada de gastos presupuestarios

Ejercicio 2017

CLASIFICACIÓN ORGÁNICA	
CLASIFICACIÓN FUNCIONAL POR PROGRAMAS	

CLASIFICACIÓN ECONÓMICA	EXPLICACIÓN	EJERCICIOS A CUYOS CRÉDITOS HAYAN DE IMPUTARSE LAS OPERACIONES	GASTOS AUTORIZADOS	GASTOS COMPROMETIDOS	SALDO PENDIENTE DE COMPROMETER
	SIN OPERACIONES REGISTRADAS				

## **D.5 Información sobre la ejecución de los Ingresos Públicos.**

## **D.5.1 Proceso de gestión de los Ingresos Públicos.**

### **D.5.1.1 Derechos presupuestarios reconocidos netos.**



**UNIVERSIDAD DE EXTREMADURA**  
**PROCESO DE GESTIÓN DE LOS INGRESOS PÚBLICOS**  
**A) DERECHOS PRESUPUESTARIOS RECONOCIDOS NETOS**  
**EJERCICIO 2017**

Clasificación Económica	Explicación	Total Derechos Reconocidos	Total Derechos Anulados	Derechos Reconocidos Netos
30301	TASAS ACADEMICAS Y ADMINISTRATIVAS	1.601.050,32	2.027,12	1.599.023,20
30302	SERVICIOS CENTRALIZADOS			
30303	TASAS CURSO APTITUD PEDAGOGICA	167,58	0,00	167,58
307	TASAS CURSOS DE NIVELACIÓN	4.620,00	0,00	4.620,00
	DERECHOS DE EXAMEN	60.446,96	230,00	60.216,96
	<b>Subtotal Artículo 30</b>	<b>1.666.284,86</b>	<b>2.257,12</b>	<b>1.664.027,74</b>
31001	CURSOS Y SEMINARIOS	827.595,44	3.300,00	824.295,44
31002	CURSOS LENGUA EXTRANJERA ESTUDIANTES ERASMUS	6.279,18	0,00	6.279,18
31003	CURSOS DE GESTION DELEGADA	200.185,65	18.900,00	181.285,65
31301	DERECHOS A RECAUDAR	12.964.167,13	2.105.749,95	10.858.417,18
31302	COMPENSACIÓN DERECHOS MEC	5.923.195,53	50.195,29	5.873.000,24
31304	COMPENSACIÓN DECRETO 82 99	14.936,66	0,00	14.936,66
31306	COMPENSACION AMPLIACION FAMILIAS NUMEROSAS	933.362,68	0,00	933.362,68
31307	COMPENSACIÓN DCHOS POR OTRAS INSTITUCIONES	7.669,08	0,00	7.669,08
31308	DERECHOS A COMPENSAR POR OTRAS EXENCIONES	332.379,21	0,00	332.379,21
31309	JUNTA EXTREMADURA COMPENSACION OTRAS EXENCIONES	175.000,00	0,00	175.000,00
31339	DERECHOS A RECAUDAR: AYDAS ACC SOCIAL MATRICULAS PARA EST. UNIV.	0,00	0,00	0,00
31375	COFINANCIACIÓN BECAS ESTATALES JUNTA DE EXTREMAD	170.000,00	0,00	170.000,00
	<b>Subtotal Artículo 31</b>	<b>21.554.770,56</b>	<b>2.178.145,24</b>	<b>19.376.625,32</b>
32901	RECAUDACION INSTALACIONES DEPORTIVAS	141.984,84	112,83	141.872,01
32904	PRESTAMOS INTERBIBLIOTECARIOS	3.807,65	0,00	3.807,65
32905	CONTRATOS Y CONVENIOS ART 83 LOU	4.484.690,41	374.633,79	4.110.056,62
32906	SERVICIO ANIMALARIO	5.768,30	5.028,30	740,00
32907	RECAUDACION INSTAC DEPORT CIENCIAS DEPORTE	59.904,90	9,50	59.895,40
32909	OTRAS ACTIVIDADES	5.996,00	0,00	5.996,00
32913	RECAUDACION ACTIVIDADES DEPORTIVAS	154.288,75	1.465,63	152.823,12
32985	Ingresos facturación Servic. Protección Radiolog	412,00	0,00	412,00
32988	FACTURACIÓN OTROS SERVICIOS APOYO A LA INVESTIGA	190.705,79	29.106,40	161.599,39

**UNIVERSIDAD DE EXTREMADURA**  
**PROCESO DE GESTIÓN DE LOS INGRESOS PÚBLICOS**  
**A) DERECHOS PRESUPUESTARIOS RECONOCIDOS NETOS**  
**EJERCICIO 2017**

Clasificación Económica	Explicación	Total Derechos Reconocidos	Total Derechos Anulados	Derechos Reconocidos Netos
32989	FACTURACIÓN SERVICIO DE INNOVACION EN PRODUCTOS	35.460,50	1.480,00	33.980,50
32991	FACTURACIÓN LABORATORIO RADIOACTIVIDAD AMBIENTAL	40.050,52	2.063,00	37.987,52
	<b>Subtotal Artículo 32</b>	5.123.069,66	413.899,45	4.709.170,21
330	VENTA DE PUBLICACIONES	16.506,54	0,00	16.506,54
33201	VENTA DE FOTOCOPIAS Y OTROS PRODUC. REPROGRAFÍA	13.280,99	0,00	13.280,99
334	VENTA MATERIAL DE DESECHO	0,00	0,00	0,00
	<b>Subtotal Artículo 33</b>	29.787,53	0,00	29.787,53
38000	REINTEGROS DE EJERCICIOS CERRADOS. OTROS	2.677.145,09	0,00	2.677.145,09
	<b>Subtotal Artículo 38</b>	2.677.145,09	0,00	2.677.145,09
39901	INGRESOS DIVERSOS	6.221,66	99,17	6.122,49
39902	APORTACION EMPLEADOS SEGURO COLECTIVO DE VIDA	50.701,59	0,00	50.701,59
39903	INGRESOS POR CARGOS INTERNOS	66.388,08	0,00	66.388,08
39904	INGRESOS POR COMPENSACION GASTOS DE CENTROS	40.598,70	305,90	40.292,80
39985	CARGOS INTERNOS SERVICIO PROTECCION RADIOLOGICA	499,14	0,00	499,14
39988	CARGOS INTERNOS OTROS SERVICIOS DE APOYO A LA IN	98.032,18	0,00	98.032,18
39989	CARGOS INTERNOS SERV INNOVACION PRODUC O ANIMAL	10.229,00	0,00	10.229,00
39990	CARGOS INTERNOS SERV DE CARTOGRAFIA	0,00	0,00	0,00
	<b>Subtotal Artículo 39</b>	272.670,35	405,07	272.265,28
	<b>Subtotal Capítulo 3</b>	31.323.728,05	2.594.706,88	28.729.021,17
40000	AYUDAS COMPLEMENTARIAS PROGRAMA ERASMUS	0,00	0,00	0,00
	<b>Subtotal Artículo 40</b>	0,00	0,00	0,00
41001	CONSEJO SUPERIOR DE DEPORTES	0,00	0,00	0,00
	<b>Subtotal Artículo 41</b>	0,00	0,00	0,00
450	TRANSFERENCIAS C.A. DE EXTREMADURA	93.369.181,00	0,00	93.369.181,00
45901	ACCIONES VARIAS	45.000,00	0,00	45.000,00
45903	CONVENIO JUNTA EXTREMADURA SAFYDE Y CIENCIAS DEPORTE	45.000,00	0,00	45.000,00
45907	CONVENIO PARA LA GESTION DE BECAS	46.000,00	0,00	46.000,00

**UNIVERSIDAD DE EXTREMADURA**  
**PROCESO DE GESTIÓN DE LOS INGRESOS PÚBLICOS**  
**A) DERECHOS PRESUPUESTARIOS RECONOCIDOS NETOS**  
**EJERCICIO 2017**

Clasificación Económica	Explicación	Total Derechos Reconocidos	Total Derechos Anulados	Derechos Reconocidos Netos
45908	S.E.S. FINANCIACION PLAZAS VINCULADAS	668.056,40	0,00	668.056,40
45916	JUBILACIONES ANTICIPADAS	488.715,89	0,00	488.715,89
45919	CONSEJO SOCIAL UEX	210.000,00	0,00	210.000,00
45935	Programa de Becas Alianza del Pacífico	180.000,00	90.000,00	90.000,00
45936	Programa de Becas de Prácticas TEC Monterrey	180.000,00	67.500,00	112.500,00
45939	CONVENIO JUNTA EXTR FINANCIACIÓN PROGRAMAS VARIO	0,00	0,00	0,00
45940	Subvención Consej. Economía e Infraestructura SAIUEX	500.000,00	0,00	500.000,00
45941	Subvención Consej. Educación y E. compensación complementos autonómicos 2016	0,00	0,00	0,00
459HC	CONVENIO FUNCIONAMIENTO H. CLINICO VETERINARIO	20.000,00	0,00	20.000,00
459SE	SEXPE Acciones formativas	400.000,00	25.000,00	375.000,00
	<b>Subtotal Artículo 45</b>	<b>96.151.953,29</b>	<b>182.500,00</b>	<b>95.969.453,29</b>
47901	TRANSFERENCIAS E. PRIV PARA SERV EDUC FISICA	4.000,00	0,00	4.000,00
47904	OTRAS TRANSFERENCIAS DE EMPRESAS PRIVADAS	4.330,20	0,00	4.330,20
47933	Becas Santander Iberoamerica Grado	62.400,00	0,00	62.400,00
	<b>Subtotal Artículo 47</b>	<b>70.730,20</b>	<b>0,00</b>	<b>70.730,20</b>
49003	PROGRAMAS DE LENGUA CULTURA Y CIVIL ESPAÑOLA ESTU EXTRANJEROS	58.875,75	0,00	58.875,75
49009	PROGRAMAS CON EUROPA. ERASMUS. ORGAN MOVILIDAD	141.520,00	2.000,00	139.520,00
49010	PROGRAMAS CON EUROPA. ERASMUS. ESTUDIANTES	959.049,00	0,00	959.049,00
49021	PROGRAMAS CON EUROPA. ERASMUS. ESTUDIANTES PRACT	165.000,00	0,00	165.000,00
49022	PROGRAMAS CON EUROPA. ERASMUS. MOVILIDAD PDI	43.300,00	0,00	43.300,00
49023	PROGRAMAS CON EUROPA. ERASMUS. MOVILIDAD PAS	12.355,00	0,00	12.355,00
49035	ERASMUS PLUS INTERNACIONAL	14.330,00	0,00	14.330,00
49036	ERASMUS PLUS QUERQUS	18.470,00	0,00	18.470,00
49037	ERASMUS PLUS CULTOUR	37.827,00	0,00	37.827,00
490A1	JEAN MONNET EU HOPE	0,00	0,00	0,00
490A2	JEAN MONNET Fostering Knowledge of EU	0,00	0,00	0,00

**UNIVERSIDAD DE EXTREMADURA**  
**PROCESO DE GESTIÓN DE LOS INGRESOS PÚBLICOS**  
**A) DERECHOS PRESUPUESTARIOS RECONOCIDOS NETOS**  
**EJERCICIO 2017**

Clasificación Económica	Explicación	Total Derechos Reconocidos	Total Derechos Anulados	Derechos Reconocidos Netos
490A3	Erasmus Mundus CRUZ DEL SUR	0,00	0,00	0,00
490A4	Erasmus Mundus EULALinks Sense	0,00	0,00	0,00
490A5	Erasmus Mundus LEADER	0,00	0,00	0,00
	<b>Subtotal Artículo 49</b>	<b>1.450.726,75</b>	<b>2.000,00</b>	<b>1.448.726,75</b>
	<b>Subtotal Capítulo 4</b>	<b>97.673.410,24</b>	<b>184.500,00</b>	<b>97.488.910,24</b>
52000	INTERESES CUENTAS BANCARIAS	210,22	0,00	210,22
52001	INTERESES CUENTA LEGADO MANUEL CASTILLO	10,48	0,00	10,48
	<b>Subtotal Artículo 52</b>	<b>220,70</b>	<b>0,00</b>	<b>220,70</b>
540	ALQUILER DE INMUEBLES	34.801,97	7.603,31	27.198,66
	<b>Subtotal Artículo 54</b>	<b>34.801,97</b>	<b>7.603,31</b>	<b>27.198,66</b>
550	DE CONCESIONES ADMINISTRATIVAS	469.007,80	2.705,37	466.302,43
	<b>Subtotal Artículo 55</b>	<b>469.007,80</b>	<b>2.705,37</b>	<b>466.302,43</b>
59901	INGRESO APLICACIÓN PORCENTAJE PRORRATA DEFINITIV	152.666,11	0,00	152.666,11
	<b>Subtotal Artículo 59</b>	<b>152.666,11</b>	<b>0,00</b>	<b>152.666,11</b>
	<b>Subtotal Capítulo 5</b>	<b>656.696,58</b>	<b>10.308,68</b>	<b>646.387,90</b>
70054	PLAN NACIONAL DE INVESTIGACION MICINN	803.438,65	0,00	803.438,65
70058	PLAN NACIONAL INVESTIGACION OTROS MINISTERIOS	123.449,30	0,00	123.449,30
70060	PLAN NACIONAL DE INVESTIGACION FORMACION PERSONA	1.761.928,28	78.073,50	1.683.854,78
70061	OTRAS TRANSFERENCIAS ACTIVIDADES INVESTIGACION	43.100,00	0,00	43.100,00
	<b>Subtotal Artículo 70</b>	<b>2.731.916,23</b>	<b>78.073,50</b>	<b>2.653.842,73</b>
71001	CURSOS DE VERANO	500,00	500,00	0,00
71062	ORGANISMOS AUTONOMOS ACTIVIDADES I D	0,00	0,00	0,00
	<b>Subtotal Artículo 71</b>	<b>500,00</b>	<b>500,00</b>	<b>0,00</b>
75007	OBRAS Y EQUIPAMIENTO UNIVERSITARIO	1.333.894,00	0,00	1.333.894,00
75008	COFINANCIACION INFRAESTRUCTURA CIENTIFICA	352.220,51	0,00	352.220,51
75010	UNIVERSIDAD DE MAYORES	235.000,00	0,00	235.000,00
75021	CURSOS DE VERANO COMUNIDAD AUTONOMA	15.462,00	0,00	15.462,00
75032	CONV.CONS SANIDAD PARA INTEGR ALUMNOS DISCAPACID	59.444,00	0,00	59.444,00
75037	PLAN REGIONAL INVESTIGACION PROYECTOS DE INVESTI	10.364.120,80	6.736.678,37	3.627.442,43

**UNIVERSIDAD DE EXTREMADURA**  
**PROCESO DE GESTIÓN DE LOS INGRESOS PÚBLICOS**  
**A) DERECHOS PRESUPUESTARIOS RECONOCIDOS NETOS**  
**EJERCICIO 2017**

Clasificación Económica	Explicación	Total Derechos Reconocidos	Total Derechos Anulados	Derechos Reconocidos Netos
75038	PLAN REGIONAL DE INVESTIGACIÓN MEDIDAS DE ACOMPA	2.288.288,55	106.627,86	2.181.660,69
75039	PLAN REGIONAL INVESTIGACION FORMACION PERSONAL	504.789,29	0,00	504.789,29
75044	JUNTA EXTREMADURA OTRAS ACTIVIDADES DE INVESTIGA	24.225,30	0,00	24.225,30
75065	BIBLIOGRAFIA INVESTIGACION	776.932,00	0,00	776.932,00
75082	CONVENIO JUNTA EXTR FORMACION RR HH EN I+D+i	215.262,73	0,00	215.262,73
75094	Progama de Implantación y acreditación de titula	80.000,00	0,00	80.000,00
75099	OTRAS TRANSFERENCIAS	165.000,00	0,00	165.000,00
750A6	Cursos de Verano Asamblea de Extremadura	0,00	0,00	0,00
75145	OTRAS CC AA PROYECTOS Y ACTIVIDADES I D	0,00	0,00	0,00
	<b>Subtotal Artículo 75</b>	<b>16.414.639,18</b>	<b>6.843.306,23</b>	<b>9.571.332,95</b>
76000	SUBV.DIVERSAS DE AYUNTAMIENTOS	2.543,94	0,00	2.543,94
76001	SUBVENCIONES PARA CURSOS DE VERANO	19.389,98	3.080,00	16.309,98
76063	AYUNTAMIENTOS ACTIVIDADES I D	0,00	0,00	0,00
76101	SUBV.PARA CURSOS DE VERANO	15.063,96	9.000,00	6.063,96
76102	SUBVENCIONES DIPUTACIONES OTRAS	5.298,00	0,00	5.298,00
76164	DIPUTACIONES ACTIVIDADES I D	265.500,00	0,00	265.500,00
	<b>Subtotal Artículo 76</b>	<b>307.795,88</b>	<b>12.080,00</b>	<b>295.715,88</b>
77900	TRANSFERENCIAS PARA PROGRAMAS DISTINTOS 541A	218.423,22	2.500,00	215.923,22
77901	SUBV.PARA CURSOS DE VERANO	13.233,00	0,00	13.233,00
77909	OTRAS TRANSFERENCIAS	280.000,00	0,00	280.000,00
77935	EMPRESAS PRIVADAS ACTIVIDADES I D	14.709,00	0,00	14.709,00
77968	SUBVENCIONES EMPRESAS PRIVADAS PARA FOMENTO INVES	400.000,00	0,00	400.000,00
	<b>Subtotal Artículo 77</b>	<b>926.365,22</b>	<b>2.500,00</b>	<b>923.865,22</b>
78000	CURSOS DE VERANO	27.356,96	0,00	27.356,96
78001	TRANSFERENCIAS DE FAMILIAS E INSTITUCIONES	491.768,41	16.500,00	475.268,41
78003	OTROS PROGRAMAS DE INVESTIGACIÓN	2.800,00	0,00	2.800,00
	<b>Subtotal Artículo 78</b>	<b>521.925,37</b>	<b>16.500,00</b>	<b>505.425,37</b>
79902	PROYECTOS EUROPEOS	324.452,98	0,00	324.452,98
79921	PROGRAMAS COOPERACION INTERNACIONAL	11.014,50	0,00	11.014,50

**UNIVERSIDAD DE EXTREMADURA**  
**PROCESO DE GESTIÓN DE LOS INGRESOS PÚBLICOS**  
**A) DERECHOS PRESUPUESTARIOS RECONOCIDOS NETOS**  
**EJERCICIO 2017**

Clasificación Económica	Explicación	Total Derechos Reconocidos	Total Derechos Anulados	Derechos Reconocidos Netos
79946	PROGRAMA MARCO PROYECTOS I D	62.886,50	2.715,00	60.171,50
79947	PROGRAMA MARCO RECURSOS HUMANOS	116.038,00	0,00	116.038,00
79948	PROGRAMA MARCO OTRAS ACTIVIDADES	590.239,10	0,00	590.239,10
79949	PROG COOPERACION TRANSFRONTERIZA INTERREG	2.696.068,36	40.000,00	2.656.068,36
	Subtotal Artículo 79	3.800.699,44	42.715,00	3.757.984,44
	Subtotal Capítulo 7	24.703.841,32	6.995.674,73	17.708.166,59
830	ANTICIPOS A PERSONAL A CORTO PLAZO	10.200,00	2.455,00	7.745,00
	Subtotal Artículo 83	10.200,00	2.455,00	7.745,00
87002	REMANENTES GENERICOS	0,00	0,00	0,00
	Subtotal Artículo 87	0,00	0,00	0,00
	Subtotal Capítulo 8	10.200,00	2.455,00	7.745,00
<b>TOTAL</b>		<b>154.367.876,19</b>	<b>9.787.645,29</b>	<b>144.580.230,90</b>

**UNIVERSIDAD DE EXTREMADURA**  
**PROCESO DE GESTIÓN DE LOS INGRESOS PÚBLICOS**  
**A) DERECHOS PRESUPUESTARIOS RECONOCIDOS NETOS**  
**EJERCICIO 2017**

Explicación	Total Derechos Reconocidos	Total Derechos Anulados	Derechos Reconocidos Netos
Total Capitulo 1	0,00	0,00	0,00
Total Capitulo 2	0,00	0,00	0,00
Total Capitulo 3	31.323.728,05	2.594.706,88	28.729.021,17
Total Capitulo 4	97.673.410,24	184.500,00	97.488.910,24
Total Capitulo 5	656.696,58	10.308,68	646.387,90
<b>TOTAL OPERACIONES CORRIENTES</b>	<b>129.653.834,87</b>	<b>2.789.515,56</b>	<b>126.864.319,31</b>
Total Capitulo 6	0,00	0,00	0,00
Total Capitulo 7	24.703.841,32	6.995.674,73	17.708.166,59
<b>TOTAL OPERACIONES DE CAPITAL</b>	<b>24.703.841,32</b>	<b>6.995.674,73</b>	<b>17.708.166,59</b>
<b>TOTAL OPERACIONES NO FINANCIERAS</b>	<b>154.357.676,19</b>	<b>9.785.190,29</b>	<b>144.572.485,90</b>
Total Capitulo 8	10.200,00	2.455,00	7.745,00
Total Capitulo 9	0,00	0,00	0,00
<b>TOTAL OPERACIONES FINANCIERAS</b>	<b>10.200,00</b>	<b>2.455,00</b>	<b>7.745,00</b>
<b>TOTAL SECCIÓN POR CAPITULOS</b>	<b>154.367.876,19</b>	<b>9.787.645,29</b>	<b>144.580.230,90</b>

### **D.5.1.1.1 Derechos presupuestarios reconocidos.**



**UNIVERSIDAD DE EXTREMADURA**  
**PROCESO DE GESTIÓN DE LOS INGRESOS PÚBLICOS**  
**A.1.) DERECHOS PRESUPUESTARIOS RECONOCIDOS**  
**EJERCICIO 2017**

Clasificación Económica	Explicación	Contraído Previo		Contraído simultáneo		Total Derechos Reconocidos
		Ingreso directo	Ingreso Recibo	Autoliquidaciones	Sin Contraído previo	
30301	TASAS ACADEMICAS Y ADMINISTRATIVAS	1.601.050,32	0,00	0,00	0,00	1.601.050,32
30302	SERVICIOS CENTRALIZADOS					
30302	TASAS CURSO APTITUD PEDAGOGICA	167,58	0,00	0,00	0,00	167,58
30303	TASAS CURSOS DE NIVELACIÓN	4.620,00	0,00	0,00	0,00	4.620,00
307	DERECHOS DE EXAMEN	60.446,96	0,00	0,00	0,00	60.446,96
	<b>Subtotal Artículo 30</b>	<b>1.666.284,86</b>	<b>0,00</b>	<b>0,00</b>	<b>0,00</b>	<b>1.666.284,86</b>
31001	CURSOS Y SEMINARIOS	827.595,44	0,00	0,00	0,00	827.595,44
31002	CURSOS LENGUA EXTRANJERA ESTUDIANTES ERASMUS	6.279,18	0,00	0,00	0,00	6.279,18
31003	CURSOS DE GESTION DELEGADA	178.415,65	0,00	0,00	21.770,00	200.185,65
31301	DERECHOS A RECAUDAR	11.946.149,29	0,00	0,00	1.018.017,84	12.964.167,13
31302	COMPENSACIÓN DERECHOS MEC	5.923.195,53	0,00	0,00	0,00	5.923.195,53
31304	COMPENSACIÓN DECRETO 82 99	14.936,66	0,00	0,00	0,00	14.936,66
31306	COMPENSACION AMPLIACION FAMILIAS NUMEROSAS	933.362,68	0,00	0,00	0,00	933.362,68
31307	COMPENSACIÓN DCHOS POR OTRAS INSTITUCIONES	7.669,08	0,00	0,00	0,00	7.669,08
31308	DERECHOS A COMPENSAR POR OTRAS EXENCIONES	332.379,21	0,00	0,00	0,00	332.379,21
31309	JUNTA EXTREMADURA COMPENSACION OTRAS EXENCIONES	175.000,00	0,00	0,00	0,00	175.000,00
31375	COFINANCIACIÓN BECAS ESTATALES JUNTA DE EXTREMAD	170.000,00	0,00	0,00	0,00	170.000,00
	<b>Subtotal Artículo 31</b>	<b>20.514.982,72</b>	<b>0,00</b>	<b>0,00</b>	<b>1.039.787,84</b>	<b>21.554.770,56</b>
32901	RECAUDACION INSTALACIONES DEPORTIVAS	141.984,84	0,00	0,00	0,00	141.984,84
32904	PRESTAMOS INTERBIBLIOTECARIOS	3.715,65	0,00	0,00	92,00	3.807,65
32905	CONTRATOS Y CONVENIOS ART 83 LOU	4.484.690,41	0,00	0,00	0,00	4.484.690,41
32906	SERVICIO ANIMALARIO	5.768,30	0,00	0,00	0,00	5.768,30
32907	RECAUDACION INSTAC DEPORT CIENCIAS DEPORTE	49.904,90	0,00	0,00	10.000,00	59.904,90
32909	OTRAS ACTIVIDADES	5.996,00	0,00	0,00	0,00	5.996,00
32913	RECAUDACION ACTIVIDADES DEPORTIVAS	154.288,75	0,00	0,00	0,00	154.288,75
32985	Ingresos facturación Servic. Protección Radiolog	412,00	0,00	0,00	0,00	412,00

**UNIVERSIDAD DE EXTREMADURA**  
**PROCESO DE GESTIÓN DE LOS INGRESOS PÚBLICOS**  
**A.1.) DERECHOS PRESUPUESTARIOS RECONOCIDOS**  
**EJERCICIO 2017**

Clasificación Económica	Explicación	Contraído Previo		Contraído simultáneo		Total Derechos Reconocidos
		Ingreso directo	Ingreso Recibo	Autoliquidaciones	Sin Contraído previo	
32988	FACTURACIÓN OTROS SERVICIOS APOYO A LA INVESTIGA	190.705,79	0,00	0,00	0,00	190.705,79
32989	FACTURACIÓN SERVICIO DE INNOVACION EN PRODUCTOS	35.460,50	0,00	0,00	0,00	35.460,50
32991	FACTURACIÓN LABORATORIO RADIOACTIVIDAD AMBIENTAL	40.050,52	0,00	0,00	0,00	40.050,52
	<b>Subtotal Artículo 32</b>	<b>5.112.977,66</b>	<b>0,00</b>	<b>0,00</b>	<b>10.092,00</b>	<b>5.123.069,66</b>
330	VENTA DE PUBLICACIONES	16.506,54	0,00	0,00	0,00	16.506,54
33201	VENTA DE FOTOCOPIAS Y OTROS PRODUC. REPROGRAFÍA	13.280,99	0,00	0,00	0,00	13.280,99
	<b>Subtotal Artículo 33</b>	<b>29.787,53</b>	<b>0,00</b>	<b>0,00</b>	<b>0,00</b>	<b>29.787,53</b>
38000	REINTEGROS DE EJERCICIOS CERRADOS. OTROS	2.677.145,09	0,00	0,00	0,00	2.677.145,09
	<b>Subtotal Artículo 38</b>	<b>2.677.145,09</b>	<b>0,00</b>	<b>0,00</b>	<b>0,00</b>	<b>2.677.145,09</b>
39901	INGRESOS DIVERSOS	5.421,66	0,00	0,00	800,00	6.221,66
39902	APORTACION EMPLEADOS SEGURO COLECTIVO DE VIDA	0,00	0,00	0,00	50.701,59	50.701,59
39903	INGRESOS POR CARGOS INTERNOS	0,00	0,00	0,00	66.388,08	66.388,08
39904	INGRESOS POR COMPENSACION GASTOS DE CENTROS	39.655,01	0,00	0,00	943,69	40.598,70
39985	CARGOS INTERNOS SERVICIO PROTECCION RADIOLOGICA	0,00	0,00	0,00	499,14	499,14
39988	CARGOS INTERNOS OTROS SERVICIOS DE APOYO A LA IN	0,00	0,00	0,00	98.032,18	98.032,18
39989	CARGOS INTERNOS SERV INNOVACION PRODUC O ANIMAL	0,00	0,00	0,00	10.229,00	10.229,00
	<b>Subtotal Artículo 39</b>	<b>45.076,67</b>	<b>0,00</b>	<b>0,00</b>	<b>227.593,68</b>	<b>272.670,35</b>
	<b>Subtotal Capítulo 3</b>	<b>30.046.254,53</b>	<b>0,00</b>	<b>0,00</b>	<b>1.277.473,52</b>	<b>31.323.728,05</b>
450	TRANSFERENCIAS C.A. DE EXTREMADURA	85.820.499,25	0,00	0,00	7.548.681,75	93.369.181,00
45901	ACCIONES VARIAS	45.000,00	0,00	0,00	0,00	45.000,00
45903	CONVENIO JUNTA EXTREMADURA SAFYDE Y CIENCIAS DEPORTE	45.000,00	0,00	0,00	0,00	45.000,00
45907	CONVENIO PARA LA GESTION DE BECAS	46.000,00	0,00	0,00	0,00	46.000,00
45908	S.E.S. FINANCIACION PLAZAS VINCULADAS	665.017,09	0,00	0,00	3.039,31	668.056,40
45916	JUBILACIONES ANTICIPADAS	488.715,89	0,00	0,00	0,00	488.715,89

**UNIVERSIDAD DE EXTREMADURA**  
**PROCESO DE GESTIÓN DE LOS INGRESOS PÚBLICOS**  
**A.1.) DERECHOS PRESUPUESTARIOS RECONOCIDOS**  
**EJERCICIO 2017**

Clasificación Económica	Explicación	Contraído Previo		Contraído simultáneo		Total Derechos Reconocidos
		Ingreso directo	Ingreso Recibo	Autoliquidaciones	Sin Contraído previo	
45919	CONSEJO SOCIAL UEX	210.000,00	0,00	0,00	0,00	210.000,00
45935	Programa de Becas Alianza del Pacífico	180.000,00	0,00	0,00	0,00	180.000,00
45936	Programa de Becas de Prácticas TEC Monterrey	180.000,00	0,00	0,00	0,00	180.000,00
45940	Subvención Consej. Economía e Infraestructura SAIUEX	500.000,00	0,00	0,00	0,00	500.000,00
459HC	CONVENIO FUNCIONAMIENTO H. CLINICO VETERINARIO	20.000,00	0,00	0,00	0,00	20.000,00
459SE	SEXPE Acciones formativas	400.000,00	0,00	0,00	0,00	400.000,00
	<b>Subtotal Artículo 45</b>	<b>88.600.232,23</b>	<b>0,00</b>	<b>0,00</b>	<b>7.551.721,06</b>	<b>96.151.953,29</b>
47901	TRANSFERENCIAS E. PRIV PARA SERV EDUC FISICA	4.000,00	0,00	0,00	0,00	4.000,00
47904	OTRAS TRANSFERENCIAS DE EMPRESAS PRIVADAS	4.330,20	0,00	0,00	0,00	4.330,20
47933	Becas Santander Iberoamerica Grado	0,00	0,00	0,00	62.400,00	62.400,00
	<b>Subtotal Artículo 47</b>	<b>8.330,20</b>	<b>0,00</b>	<b>0,00</b>	<b>62.400,00</b>	<b>70.730,20</b>
49003	PROGRAMAS DE LENGUA CULTURA Y CIVIL ESPAÑOLA ESTU EXTRANJEROS	30.591,90	0,00	0,00	28.283,85	58.875,75
49009	PROGRAMAS CON EUROPA. ERASMUS. ORGAN MOVILIDAD	141.520,00	0,00	0,00	0,00	141.520,00
49010	PROGRAMAS CON EUROPA. ERASMUS. ESTUDIANTES	959.049,00	0,00	0,00	0,00	959.049,00
49021	PROGRAMAS CON EUROPA. ERASMUS. ESTUDIANTES PRACT	165.000,00	0,00	0,00	0,00	165.000,00
49022	PROGRAMAS CON EUROPA. ERASMUS. MOVILIDAD PDI	43.300,00	0,00	0,00	0,00	43.300,00
49023	PROGRAMAS CON EUROPA. ERASMUS. MOVILIDAD PAS	12.355,00	0,00	0,00	0,00	12.355,00
49035	ERAMUS PLUS INTERNACIONAL	14.330,00	0,00	0,00	0,00	14.330,00
49036	ERASMUS PLUS QUERQUS	18.470,00	0,00	0,00	0,00	18.470,00
49037	ERASMUS PLUS CULTOUR	37.827,00	0,00	0,00	0,00	37.827,00
	<b>Subtotal Artículo 49</b>	<b>1.422.442,90</b>	<b>0,00</b>	<b>0,00</b>	<b>28.283,85</b>	<b>1.450.726,75</b>
	<b>Subtotal Capítulo 4</b>	<b>90.031.005,33</b>	<b>0,00</b>	<b>0,00</b>	<b>7.642.404,91</b>	<b>97.673.410,24</b>
52000	INTERESES CUENTAS BANCARIAS	210,22	0,00	0,00	0,00	210,22
52001	INTERESES CUENTA LEGADO MANUEL CASTILLO	7,86	0,00	0,00	2,62	10,48

**UNIVERSIDAD DE EXTREMADURA**  
**PROCESO DE GESTIÓN DE LOS INGRESOS PÚBLICOS**  
**A.1.) DERECHOS PRESUPUESTARIOS RECONOCIDOS**  
**EJERCICIO 2017**

Clasificación Económica	Explicación	Contraído Previo		Contraído simultáneo		Total Derechos Reconocidos
		Ingreso directo	Ingreso Recibo	Autoliquidaciones	Sin Contraído previo	
	<b>Subtotal Artículo 52</b>	<b>218,08</b>	<b>0,00</b>	<b>0,00</b>	<b>2,62</b>	<b>220,70</b>
540	ALQUILER DE INMUEBLES	34.801,97	0,00	0,00	0,00	34.801,97
	<b>Subtotal Artículo 54</b>	<b>34.801,97</b>	<b>0,00</b>	<b>0,00</b>	<b>0,00</b>	<b>34.801,97</b>
550	DE CONCESIONES ADMINISTRATIVAS	469.007,80	0,00	0,00	0,00	469.007,80
	<b>Subtotal Artículo 55</b>	<b>469.007,80</b>	<b>0,00</b>	<b>0,00</b>	<b>0,00</b>	<b>469.007,80</b>
59901	INGRESO APLICACIÓN PORCENTAJE PRORRATA DEFINITIV	0,00	0,00	0,00	152.666,11	152.666,11
	<b>Subtotal Artículo 59</b>	<b>0,00</b>	<b>0,00</b>	<b>0,00</b>	<b>152.666,11</b>	<b>152.666,11</b>
	<b>Subtotal Capítulo 5</b>	<b>504.027,85</b>	<b>0,00</b>	<b>0,00</b>	<b>152.668,73</b>	<b>656.696,58</b>
70054	PLAN NACIONAL DE INVESTIGACION MICINN	803.438,65	0,00	0,00	0,00	803.438,65
70058	PLAN NACIONAL INVESTIGACION OTROS MINISTERIOS	123.449,30	0,00	0,00	0,00	123.449,30
70060	PLAN NACIONAL DE INVESTIGACION FORMACION PERSONA	1.761.928,28	0,00	0,00	0,00	1.761.928,28
70061	OTRAS TRANSFERENCIAS ACTIVIDADES INVESTIGACION	43.100,00	0,00	0,00	0,00	43.100,00
	<b>Subtotal Artículo 70</b>	<b>2.731.916,23</b>	<b>0,00</b>	<b>0,00</b>	<b>0,00</b>	<b>2.731.916,23</b>
71001	CURSOS DE VERANO	500,00	0,00	0,00	0,00	500,00
	<b>Subtotal Artículo 71</b>	<b>500,00</b>	<b>0,00</b>	<b>0,00</b>	<b>0,00</b>	<b>500,00</b>
75007	OBRAS Y EQUIPAMIENTO UNIVERSITARIO	1.333.894,00	0,00	0,00	0,00	1.333.894,00
75008	COFINANCIACION INFRAESTRUCTURA CIENTIFICA	352.220,51	0,00	0,00	0,00	352.220,51
75010	UNIVERSIDAD DE MAYORES	235.000,00	0,00	0,00	0,00	235.000,00
75021	CURSOS DE VERANO COMUNIDAD AUTONOMA	15.462,00	0,00	0,00	0,00	15.462,00
75032	CONV CONS SANIDAD PARA INTEGR ALUMNOS DISCAPACID	59.444,00	0,00	0,00	0,00	59.444,00
75037	PLAN REGIONAL INVESTIGACION PROYECTOS DE INVESTI	10.364.120,80	0,00	0,00	0,00	10.364.120,80
75038	PLAN REGIONAL DE INVESTIGACIÓN MEDIDAS DE ACOMPA	2.288.288,55	0,00	0,00	0,00	2.288.288,55
75039	PLAN REGIONAL INVESTIGACION FORMACION PERSONAL	504.789,29	0,00	0,00	0,00	504.789,29
75044	JUNTA EXTREMADURA OTRAS ACTIVIDADES DE INVESTIGA	24.225,30	0,00	0,00	0,00	24.225,30

Clasificación Económica	Explicación	Contraído Previo		Contraído simultáneo		Total Derechos Reconocidos
		Ingreso directo	Ingreso Recibo	Autoliquidaciones	Sin Contraído previo	
75065	BIBLIOGRAFIA INVESTIGACION	776.932,00	0,00	0,00	0,00	776.932,00
75082	CONVENIO JUNTA EXTR FORMACION RR HH EN I+D+i	215.262,73	0,00	0,00	0,00	215.262,73
75094	Progama de Implantación y acreditación de titula	80.000,00	0,00	0,00	0,00	80.000,00
75099	OTRAS TRANSFERENCIAS	165.000,00	0,00	0,00	0,00	165.000,00
	<b>Subtotal Artículo 75</b>	<b>16.414.639,18</b>	<b>0,00</b>	<b>0,00</b>	<b>0,00</b>	<b>16.414.639,18</b>
76000	SUBV.DIVERSAS DE AYUNTAMIENTOS	2.543,94	0,00	0,00	0,00	2.543,94
76001	SUBVENCIONES PARA CURSOS DE VERANO	19.389,98	0,00	0,00	0,00	19.389,98
76101	SUBV.PARA CURSOS DE VERANO	15.063,96	0,00	0,00	0,00	15.063,96
76102	SUBVENCIONES DIPUTACIONES OTRAS	5.298,00	0,00	0,00	0,00	5.298,00
76164	DIPUTACIONES ACTIVIDADES I D	265.500,00	0,00	0,00	0,00	265.500,00
	<b>Subtotal Artículo 76</b>	<b>307.795,88</b>	<b>0,00</b>	<b>0,00</b>	<b>0,00</b>	<b>307.795,88</b>
77900	TRANSFERENCIAS PARA PROGRAMAS DISTINTOS 541A	218.423,22	0,00	0,00	0,00	218.423,22
77901	SUBV.PARA CURSOS DE VERANO	10.733,00	0,00	0,00	2.500,00	13.233,00
77909	OTRAS TRANSFERENCIAS	280.000,00	0,00	0,00	0,00	280.000,00
77935	EMPRESAS PRIVADAS ACTIVIDADES I D	14.709,00	0,00	0,00	0,00	14.709,00
77968	SUBVENCIONES EMPRESAS PRIVADAS PARA FOMENTO INVES	400.000,00	0,00	0,00	0,00	400.000,00
	<b>Subtotal Artículo 77</b>	<b>923.865,22</b>	<b>0,00</b>	<b>0,00</b>	<b>2.500,00</b>	<b>926.365,22</b>
78000	CURSOS DE VERANO	26.126,96	0,00	0,00	1.230,00	27.356,96
78001	TRANSFERENCIAS DE FAMILIAS E INSTITUCIONES	477.863,41	0,00	0,00	13.905,00	491.768,41
78003	OTROS PROGRAMAS DE INVESTIGACIÓN	2.800,00	0,00	0,00	0,00	2.800,00
	<b>Subtotal Artículo 78</b>	<b>506.790,37</b>	<b>0,00</b>	<b>0,00</b>	<b>15.135,00</b>	<b>521.925,37</b>
79902	PROYECTOS EUROPEOS	324.452,98	0,00	0,00	0,00	324.452,98
79921	PROGRAMAS COOPERACION INTERNACIONAL	11.014,50	0,00	0,00	0,00	11.014,50
79946	PROGRAMA MARCO PROYECTOS I D	62.886,50	0,00	0,00	0,00	62.886,50
79947	PROGRAMA MARCO RECURSOS HUMANOS	116.038,00	0,00	0,00	0,00	116.038,00
79948	PROGRAMA MARCO OTRAS ACTIVIDADES	590.239,10	0,00	0,00	0,00	590.239,10
79949	PROG COOPERACION TRANSFRONTERIZA INTERREG	2.696.068,36	0,00	0,00	0,00	2.696.068,36



**UNIVERSIDAD DE EXTREMADURA**  
**PROCESO DE GESTIÓN DE LOS INGRESOS PÚBLICOS**  
**A.1.) DERECHOS PRESUPUESTARIOS RECONOCIDOS**  
**EJERCICIO 2017**

Clasificación Económica	Explicación	Contraído Previo		Contraído simultáneo		Total Derechos Reconocidos
		Ingreso directo	Ingreso Recibo	Autoliquidaciones	Sin Contraído previo	
830	Subtotal Artículo 79	3.800.699,44	0,00	0,00	0,00	3.800.699,44
	Subtotal Capítulo 7	24.686.206,32	0,00	0,00	17.635,00	24.703.841,32
	ANTICIPOS A PERSONAL A CORTO PLAZO	10.200,00	0,00	0,00	0,00	10.200,00
	Subtotal Artículo 83	10.200,00	0,00	0,00	0,00	10.200,00
	Subtotal Capítulo 8	10.200,00	0,00	0,00	0,00	10.200,00
	<b>TOTAL</b>	<b>145.277.694,03</b>	<b>0,00</b>	<b>0,00</b>	<b>9.090.182,16</b>	<b>154.367.876,19</b>

**UNIVERSIDAD DE EXTREMADURA**  
**PROCESO DE GESTIÓN DE LOS INGRESOS PÚBLICOS**  
**A.1.) DERECHOS PRESUPUESTARIOS RECONOCIDOS**  
**EJERCICIO 2017**

Explicación	Contraído Previo		Contraído Simultáneo		Total Derechos Reconocidos
	Ingreso directo	Ingreso Recibo	Autoliquidaciones	Sin Cotraído previo	
Total Capitulo 1	0,00	0,00	0,00	0,00	0,00
Total Capitulo 2	0,00	0,00	0,00	0,00	0,00
Total Capitulo 3	30.046.254,53	0,00	0,00	1.277.473,52	31.323.728,05
Total Capitulo 4	90.031.005,33	0,00	0,00	7.642.404,91	97.673.410,24
Total Capitulo 5	504.027,85	0,00	0,00	152.668,73	656.696,58
<b>TOTAL OPERACIONES CORRIENTES</b>	<b>120.581.287,71</b>	<b>0,00</b>	<b>0,00</b>	<b>9.072.547,16</b>	<b>129.653.834,87</b>
Total Capitulo 6	0,00	0,00	0,00	0,00	0,00
Total Capitulo 7	24.686.206,32	0,00	0,00	17.635,00	24.703.841,32
<b>TOTAL OPERACIONES DE CAPITAL</b>	<b>24.686.206,32</b>	<b>0,00</b>	<b>0,00</b>	<b>17.635,00</b>	<b>24.703.841,32</b>
<b>TOTAL OPERACIONES NO FINANCIERAS</b>	<b>145.267.494,03</b>	<b>0,00</b>	<b>0,00</b>	<b>9.090.182,16</b>	<b>154.357.676,19</b>
Total Capitulo 8	10.200,00	0,00	0,00	0,00	10.200,00
Total Capitulo 9	0,00	0,00	0,00	0,00	0,00
<b>TOTAL OPERACIONES FINANCIERAS</b>	<b>10.200,00</b>	<b>0,00</b>	<b>0,00</b>	<b>0,00</b>	<b>10.200,00</b>
<b>TOTAL SECCIÓN POR CAPITULOS</b>	<b>145.277.694,03</b>	<b>0,00</b>	<b>0,00</b>	<b>9.090.182,16</b>	<b>154.367.876,19</b>

### **D.5.1.1.2 Anulación de derechos presupuestarios.**



**UNIVERSIDAD DE EXTREMADURA**  
**PROCESO DE GESTIÓN DE LOS INGRESOS PÚBLICOS**  
**A.2.) ANULACIÓN DE DERECHOS PRESUPUESTARIOS**  
**EJERCICIO 2017**

FECHA 31/12/2017

Clasificación Económica	Explicación	Anulación de Liquidaciones		Aplazamiento y Fraccionamiento		Devolución de Ingresos	Total Derechos Anulados
		Ingreso Directo	Ingreso Recibo	Ingreso Directo	Ingreso Recibo		
30301	TASAS ACADEMICAS Y ADMINISTRATIVAS	0,00	0,00	0,00	0,00	2.027,12	2.027,12
	SERVICIOS CENTRALIZADOS						
30302	TASAS CURSO APTITUD PEDAGOGICA	0,00	0,00	0,00	0,00	0,00	0,00
30303	TASAS CURSOS DE NIVELACIÓN	0,00	0,00	0,00	0,00	0,00	0,00
307	DERECHOS DE EXAMEN	0,00	0,00	0,00	0,00	0,00	0,00
	<b>Subtotal Artículo 30</b>	0,00	0,00	0,00	0,00	230,00	230,00
31001	CURSOS Y SEMINARIOS	3.300,00	0,00	0,00	0,00	2.257,12	2.257,12
31002	CURSOS LENGUA EXTRANJERA ESTUDIANTES ERASMUS	0,00	0,00	0,00	0,00	0,00	3.300,00
31003	CURSOS DE GESTION DELEGADA	18.900,00	0,00	0,00	0,00	0,00	18.900,00
31301	DERECHOS A RECAUDAR	0,00	0,00	1.953.898,16	0,00	151.851,79	2.105.749,95
31302	COMPENSACIÓN DERECHOS MEC	0,00	0,00	0,00	0,00	50.195,29	50.195,29
31304	COMPENSACIÓN DECRETO 82 99	0,00	0,00	0,00	0,00	0,00	0,00
31306	COMPENSACION AMPLIACION FAMILIAS NUMEROSAS	0,00	0,00	0,00	0,00	0,00	0,00
31307	COMPENSACIÓN DCHOS POR OTRAS INSTITUCIONES	0,00	0,00	0,00	0,00	0,00	0,00
31308	DERECHOS A COMPENSAR POR OTRAS EXENCIONES	0,00	0,00	0,00	0,00	0,00	0,00
31309	JUNTA EXTREMADURA COMPENSACION OTRAS EXENCIONES	0,00	0,00	0,00	0,00	0,00	0,00
31339	DERECHOS A RECAUDAR: AYDAS ACC SOCIAL MATRICULAS PARA EST. UNIV.	0,00	0,00	0,00	0,00	0,00	0,00
31375	COFINANCIACIÓN BECAS ESTATALES JUNTA DE EXTREMAD	0,00	0,00	0,00	0,00	0,00	0,00
	<b>Subtotal Artículo 31</b>	22.200,00	0,00	1.953.898,16	0,00	202.047,08	2.178.145,24
32901	RECAUDACION INSTALACIONES DEPORTIVAS	0,00	0,00	0,00	0,00	112,83	112,83
32904	PRESTAMOS INTERBIBLIOTECARIOS	0,00	0,00	0,00	0,00	0,00	0,00
32905	CONTRATOS Y CONVENIOS ART 83 LOU	374.633,79	0,00	0,00	0,00	0,00	374.633,79
32906	SERVICIO ANIMALARIO	5.028,30	0,00	0,00	0,00	0,00	5.028,30
32907	RECAUDACION INSTAC DEPORT CIENCIAS DEPORTE	0,00	0,00	0,00	0,00	9,50	9,50
32909	OTRAS ACTIVIDADES	0,00	0,00	0,00	0,00	0,00	0,00
32913	RECAUDACION ACTIVIDADES DEPORTIVAS	0,00	0,00	0,00	0,00	1.465,63	1.465,63

**UNIVERSIDAD DE EXTREMADURA**  
**PROCESO DE GESTIÓN DE LOS INGRESOS PÚBLICOS**  
**A.2.) ANULACIÓN DE DERECHOS PRESUPUESTARIOS**  
**EJERCICIO 2017**

FECHA 31/12/2017

Clasificación Económica	Explicación	Anulación de Liquidaciones		Aplazamiento y Fraccionamiento		Devolución de Ingresos	Total Derechos Anulados
		Ingreso Directo	Ingreso Recibo	Ingreso Directo	Ingreso Recibo		
32985	Ingresos facturación Servic. Protección Radiolog	0,00	0,00	0,00	0,00	0,00	0,00
32988	FACTURACIÓN OTROS SERVICIOS APOYO A LA INVESTIGA	29.106,40	0,00	0,00	0,00	0,00	29.106,40
32989	FACTURACIÓN SERVICIO DE INNOVACION EN PRODUCTOS	1.480,00	0,00	0,00	0,00	0,00	1.480,00
32991	FACTURACIÓN LABORATORIO RADIOACTIVIDAD AMBIENTAL	2.063,00	0,00	0,00	0,00	0,00	2.063,00
	<b>Subtotal Artículo 32</b>	<b>412.311,49</b>	<b>0,00</b>	<b>0,00</b>	<b>0,00</b>	<b>1.587,96</b>	<b>413.899,45</b>
330	VENTA DE PUBLICACIONES	0,00	0,00	0,00	0,00	0,00	0,00
33201	VENTA DE FOTOCOPIAS Y OTROS PRODUC. REPROGRAFÍA	0,00	0,00	0,00	0,00	0,00	0,00
334	VENTA MATERIAL DE DESECHO	0,00	0,00	0,00	0,00	0,00	0,00
	<b>Subtotal Artículo 33</b>	<b>0,00</b>	<b>0,00</b>	<b>0,00</b>	<b>0,00</b>	<b>0,00</b>	<b>0,00</b>
38000	REINTEGROS DE EJERCICIOS CERRADOS. OTROS	0,00	0,00	0,00	0,00	0,00	0,00
	<b>Subtotal Artículo 38</b>	<b>0,00</b>	<b>0,00</b>	<b>0,00</b>	<b>0,00</b>	<b>0,00</b>	<b>0,00</b>
39901	INGRESOS DIVERSOS	99,17	0,00	0,00	0,00	0,00	99,17
39902	APORTACION EMPLEADOS SEGURO COLECTIVO DE VIDA	0,00	0,00	0,00	0,00	0,00	0,00
39903	INGRESOS POR CARGOS INTERNOS	0,00	0,00	0,00	0,00	0,00	0,00
39904	INGRESOS POR COMPENSACION GASTOS DE CENTROS	305,90	0,00	0,00	0,00	0,00	305,90
39985	CARGOS INTERNOS SERVICIO PROTECCION RADIOLOGICA	0,00	0,00	0,00	0,00	0,00	0,00
39988	CARGOS INTERNOS OTROS SERVICIOS DE APOYO A LA IN	0,00	0,00	0,00	0,00	0,00	0,00
39989	CARGOS INTERNOS SERV INNOVACION PRODUCTO ANIMAL	0,00	0,00	0,00	0,00	0,00	0,00
39990	CARGOS INTERNOS SERV DE CARTOGRAFIA	0,00	0,00	0,00	0,00	0,00	0,00
	<b>Subtotal Artículo 39</b>	<b>405,07</b>	<b>0,00</b>	<b>0,00</b>	<b>0,00</b>	<b>0,00</b>	<b>405,07</b>
	<b>Subtotal Capítulo 3</b>	<b>434.916,56</b>	<b>0,00</b>	<b>1.953.898,16</b>	<b>0,00</b>	<b>205.892,16</b>	<b>2.594.706,88</b>
40000	AYUDAS COMPLEMENTARIAS PROGRAMA ERASMUS	0,00	0,00	0,00	0,00	0,00	0,00
	<b>Subtotal Artículo 40</b>	<b>0,00</b>	<b>0,00</b>	<b>0,00</b>	<b>0,00</b>	<b>0,00</b>	<b>0,00</b>

**UNIVERSIDAD DE EXTREMADURA**  
**PROCESO DE GESTIÓN DE LOS INGRESOS PÚBLICOS**  
**A.2.) ANULACIÓN DE DERECHOS PRESUPUESTARIOS**  
**EJERCICIO 2017**

FECHA 31/12/2017

Clasificación Económica	Explicación	Anulación de Liquidaciones		Aplazamiento y Fraccionamiento		Devolución de Ingresos	Total Derechos Anulados
		Ingreso Directo	Ingreso Recibo	Ingreso Directo	Ingreso Recibo		
41001	CONSEJO SUPERIOR DE DEPORTES	0,00	0,00	0,00	0,00	0,00	0,00
	<b>Subtotal Artículo 41</b>	0,00	0,00	0,00	0,00	0,00	0,00
450	TRANSFERENCIAS C.A. DE EXTREMADURA	0,00	0,00	0,00	0,00	0,00	0,00
45901	ACCIONES VARIAS	0,00	0,00	0,00	0,00	0,00	0,00
45903	CONVENIO JUNTA EXTREMADURA SAFYDE Y CIENCIAS DEPORTE	0,00	0,00	0,00	0,00	0,00	0,00
45907	CONVENIO PARA LA GESTION DE BECAS	0,00	0,00	0,00	0,00	0,00	0,00
45908	S.E.S. FINANCIACION PLAZAS VINCULADAS	0,00	0,00	0,00	0,00	0,00	0,00
45916	JUBILACIONES ANTICIPADAS	0,00	0,00	0,00	0,00	0,00	0,00
45919	CONSEJO SOCIAL UEX	0,00	0,00	0,00	0,00	0,00	0,00
45935	Programa de Becas Alianza del Pacífico	90.000,00	0,00	0,00	0,00	0,00	90.000,00
45936	Programa de Becas de Prácticas TEC Monterrey	67.500,00	0,00	0,00	0,00	0,00	67.500,00
45939	CONVENIO JUNTA EXTR FINANCIACIÓN PROGRAMAS VARIO	0,00	0,00	0,00	0,00	0,00	0,00
45940	Subvención Consej. Economía e Infraestructura SAIUEX	0,00	0,00	0,00	0,00	0,00	0,00
45941	Subvención Consej. Educación y E. compensación complementos autonómicos 2016	0,00	0,00	0,00	0,00	0,00	0,00
459HC	CONVENIO FUNCIONAMIENTO H. CLINICO VETERINARIO	0,00	0,00	0,00	0,00	0,00	0,00
459SE	SEXPE Acciones formativas	25.000,00	0,00	0,00	0,00	0,00	25.000,00
	<b>Subtotal Artículo 45</b>	182.500,00	0,00	0,00	0,00	0,00	182.500,00
47901	TRANSFERENCIAS E. PRIV PARA SERV EDUC FISICA	0,00	0,00	0,00	0,00	0,00	0,00
47904	OTRAS TRANSFERENCIAS DE EMPRESAS PRIVADAS	0,00	0,00	0,00	0,00	0,00	0,00
47933	Becas Santander Iberoamerica Grado	0,00	0,00	0,00	0,00	0,00	0,00
	<b>Subtotal Artículo 47</b>	0,00	0,00	0,00	0,00	0,00	0,00
49003	PROGRAMAS DE LENGUA CULTURA Y CIVIL ESPAÑOLA ESTU EXTRANJEROS	0,00	0,00	0,00	0,00	0,00	0,00
49009	PROGRAMAS CON EUROPA. ERASMUS. ORGAN MOVILIDAD	2.000,00	0,00	0,00	0,00	0,00	2.000,00
49010	PROGRAMAS CON EUROPA. ERASMUS. ESTUDIANTES	0,00	0,00	0,00	0,00	0,00	0,00

**UNIVERSIDAD DE EXTREMADURA**  
**PROCESO DE GESTIÓN DE LOS INGRESOS PÚBLICOS**  
**A.2.) ANULACIÓN DE DERECHOS PRESUPUESTARIOS**  
**EJERCICIO 2017**

FECHA 31/12/2017

Clasificación Económica	Explicación	Anulación de Liquidaciones		Aplazamiento y Fraccionamiento		Devolución de Ingresos	Total Derechos Anulados
		Ingreso Directo	Ingreso Recibo	Ingreso Directo	Ingreso Recibo		
49021	PROGRAMAS CON EUROPA. ERASMUS. ESTUDIANTES PRACT	0,00	0,00	0,00	0,00	0,00	0,00
49022	PROGRAMAS CON EUROPA. ERASMUS. MOVILIDAD PDI	0,00	0,00	0,00	0,00	0,00	0,00
49023	PROGRAMAS CON EUROPA. ERASMUS. MOVILIDAD PAS	0,00	0,00	0,00	0,00	0,00	0,00
49035	ERASMUS PLUS INTERNACIONAL	0,00	0,00	0,00	0,00	0,00	0,00
49036	ERASMUS PLUS QUERQUS	0,00	0,00	0,00	0,00	0,00	0,00
49037	ERASMUS PLUS CULTOUR	0,00	0,00	0,00	0,00	0,00	0,00
490A1	JEAN MONNET EU HOPE	0,00	0,00	0,00	0,00	0,00	0,00
490A2	JEAN MONNET Fostering Knowledge of EU	0,00	0,00	0,00	0,00	0,00	0,00
490A3	Erasmus Mundus CRUZ DEL SUR	0,00	0,00	0,00	0,00	0,00	0,00
490A4	Erasmus Mundus EULALinks Sense	0,00	0,00	0,00	0,00	0,00	0,00
490A5	Erasmus Mundus LEADER	0,00	0,00	0,00	0,00	0,00	0,00
	<b>Subtotal Artículo 49</b>	<b>2.000,00</b>	<b>0,00</b>	<b>0,00</b>	<b>0,00</b>	<b>0,00</b>	<b>2.000,00</b>
	<b>Subtotal Capítulo 4</b>	<b>184.500,00</b>	<b>0,00</b>	<b>0,00</b>	<b>0,00</b>	<b>0,00</b>	<b>184.500,00</b>
52000	INTERESES CUENTAS BANCARIAS	0,00	0,00	0,00	0,00	0,00	0,00
52001	INTERESES CUENTA LEGADO MANUEL CASTILLO	0,00	0,00	0,00	0,00	0,00	0,00
	<b>Subtotal Artículo 52</b>	<b>0,00</b>	<b>0,00</b>	<b>0,00</b>	<b>0,00</b>	<b>0,00</b>	<b>0,00</b>
540	ALQUILER DE INMUEBLES	7.603,31	0,00	0,00	0,00	0,00	7.603,31
	<b>Subtotal Artículo 54</b>	<b>7.603,31</b>	<b>0,00</b>	<b>0,00</b>	<b>0,00</b>	<b>0,00</b>	<b>7.603,31</b>
550	DE CONCESIONES ADMINISTRATIVAS	2.705,37	0,00	0,00	0,00	0,00	2.705,37
	<b>Subtotal Artículo 55</b>	<b>2.705,37</b>	<b>0,00</b>	<b>0,00</b>	<b>0,00</b>	<b>0,00</b>	<b>2.705,37</b>
59901	INGRESO APLICACIÓN PORCENTAJE PRORRATA DEFINITIV	0,00	0,00	0,00	0,00	0,00	0,00
	<b>Subtotal Artículo 59</b>	<b>0,00</b>	<b>0,00</b>	<b>0,00</b>	<b>0,00</b>	<b>0,00</b>	<b>0,00</b>
	<b>Subtotal Capítulo 5</b>	<b>10.308,68</b>	<b>0,00</b>	<b>0,00</b>	<b>0,00</b>	<b>0,00</b>	<b>10.308,68</b>
70054	PLAN NACIONAL DE INVESTIGACION MICINN	0,00	0,00	0,00	0,00	0,00	0,00
70058	PLAN NACIONAL INVESTIGACION OTROS MINISTERIOS	0,00	0,00	0,00	0,00	0,00	0,00
70060	PLAN NACIONAL DE INVESTIGACION FORMACION PERSONA	78.073,50	0,00	0,00	0,00	0,00	78.073,50

**UNIVERSIDAD DE EXTREMADURA**  
**PROCESO DE GESTIÓN DE LOS INGRESOS PÚBLICOS**  
**A.2.) ANULACIÓN DE DERECHOS PRESUPUESTARIOS**  
**EJERCICIO 2017**

FECHA 31/12/2017

Clasificación Económica	Explicación	Anulación de Liquidaciones		Aplazamiento y Fraccionamiento		Devolución de Ingresos	Total Derechos Anulados
		Ingreso Directo	Ingreso Recibo	Ingreso Directo	Ingreso Recibo		
70061	OTRAS TRANSFERENCIAS ACTIVIDADES INVESTIGACION	0,00	0,00	0,00	0,00	0,00	0,00
	<b>Subtotal Artículo 70</b>	<b>78.073,50</b>	<b>0,00</b>	<b>0,00</b>	<b>0,00</b>	<b>0,00</b>	<b>78.073,50</b>
71001	CURSOS DE VERANO	500,00	0,00	0,00	0,00	0,00	500,00
71062	ORGANISMOS AUTONOMOS ACTIVIDADES I D	0,00	0,00	0,00	0,00	0,00	0,00
	<b>Subtotal Artículo 71</b>	<b>500,00</b>	<b>0,00</b>	<b>0,00</b>	<b>0,00</b>	<b>0,00</b>	<b>500,00</b>
75007	OBRAS Y EQUIPAMIENTO UNIVERSITARIO	0,00	0,00	0,00	0,00	0,00	0,00
75008	COFINANCIACION INFRAESTRUCTURA CIENTIFICA	0,00	0,00	0,00	0,00	0,00	0,00
75010	UNIVERSIDAD DE MAYORES	0,00	0,00	0,00	0,00	0,00	0,00
75021	CURSOS DE VERANO COMUNIDAD AUTONOMA	0,00	0,00	0,00	0,00	0,00	0,00
75032	CONV CONS SANIDAD PARA INTEGR ALUMNOS DISCAPACID	0,00	0,00	0,00	0,00	0,00	0,00
75037	PLAN REGIONAL INVESTIGACION PROYECTOS DE INVESTI	6.736.678,37	0,00	0,00	0,00	0,00	6.736.678,37
75038	PLAN REGIONAL DE INVESTIGACIÓN MEDIDAS DE ACOMPA	106.627,86	0,00	0,00	0,00	0,00	106.627,86
75039	PLAN REGIONAL INVESTIGACION FORMACION PERSONAL	0,00	0,00	0,00	0,00	0,00	0,00
75044	JUNTA EXTREMADURA OTRAS ACTIVIDADES DE INVESTIGA	0,00	0,00	0,00	0,00	0,00	0,00
75065	BIBLIOGRAFIA INVESTIGACION	0,00	0,00	0,00	0,00	0,00	0,00
75082	CONVENIO JUNTA EXTR FORMACION RR HH EN I+D+i	0,00	0,00	0,00	0,00	0,00	0,00
75094	Progama de Implantación y acreditación de titula	0,00	0,00	0,00	0,00	0,00	0,00
75099	OTRAS TRANSFERENCIAS	0,00	0,00	0,00	0,00	0,00	0,00
750A6	Cursos de Verano Asamblea de Extremadura	0,00	0,00	0,00	0,00	0,00	0,00
75145	OTRAS CC AA PROYECTOS Y ACTIVIDADES I D	0,00	0,00	0,00	0,00	0,00	0,00
	<b>Subtotal Artículo 75</b>	<b>6.843.306,23</b>	<b>0,00</b>	<b>0,00</b>	<b>0,00</b>	<b>0,00</b>	<b>6.843.306,23</b>
76000	SUBV.DIVERSAS DE AYUNTAMIENTOS	0,00	0,00	0,00	0,00	0,00	0,00
76001	SUBVENCIONES PARA CURSOS DE VERANO	3.080,00	0,00	0,00	0,00	0,00	3.080,00
76063	AYUNTAMIENTOS ACTIVIDADES I D	0,00	0,00	0,00	0,00	0,00	0,00
76101	SUBV.PARA CURSOS DE VERANO	9.000,00	0,00	0,00	0,00	0,00	9.000,00

**UNIVERSIDAD DE EXTREMADURA**  
**PROCESO DE GESTIÓN DE LOS INGRESOS PÚBLICOS**  
**A.2.) ANULACIÓN DE DERECHOS PRESUPUESTARIOS**  
**EJERCICIO 2017**

FECHA 31/12/2017

Clasificación Económica	Explicación	Anulación de Liquidaciones		Aplazamiento y Fraccionamiento		Devolución de Ingresos	Total Derechos Anulados
		Ingreso Directo	Ingreso Recibo	Ingreso Directo	Ingreso Recibo		
76102	SUBVENCIONES DIPUTACIONES OTRAS	0,00	0,00	0,00	0,00	0,00	0,00
76164	DIPUTACIONES ACTIVIDADES I D	0,00	0,00	0,00	0,00	0,00	0,00
	Subtotal Artículo 76	12.080,00	0,00	0,00	0,00	0,00	12.080,00
77900	TRANSFERENCIAS PARA PROGRAMAS DISTINTOS 541A	2.500,00	0,00	0,00	0,00	0,00	2.500,00
77901	SUBV.PARA CURSOS DE VERANO	0,00	0,00	0,00	0,00	0,00	0,00
77909	OTRAS TRANSFERENCIAS	0,00	0,00	0,00	0,00	0,00	0,00
77935	EMPRESAS PRIVADAS ACTIVIDADES I D	0,00	0,00	0,00	0,00	0,00	0,00
77968	SUBVENCIONES EMPRESAS PRIVADAS PARA FOMENTO INVES	0,00	0,00	0,00	0,00	0,00	0,00
	Subtotal Artículo 77	2.500,00	0,00	0,00	0,00	0,00	2.500,00
78000	CURSOS DE VERANO	0,00	0,00	0,00	0,00	0,00	0,00
78001	TRANSFERENCIAS DE FAMILIAS E INSTITUCIONES	16.500,00	0,00	0,00	0,00	0,00	16.500,00
78003	OTROS PROGRAMAS DE INVESTIGACIÓN	0,00	0,00	0,00	0,00	0,00	0,00
	Subtotal Artículo 78	16.500,00	0,00	0,00	0,00	0,00	16.500,00
79902	PROYECTOS EUROPEOS	0,00	0,00	0,00	0,00	0,00	0,00
79921	PROGRAMAS COOPERACION INTERNACIONAL	0,00	0,00	0,00	0,00	0,00	0,00
79946	PROGRAMA MARCO PROYECTOS I D	2.715,00	0,00	0,00	0,00	0,00	2.715,00
79947	PROGRAMA MARCO RECURSOS HUMANOS	0,00	0,00	0,00	0,00	0,00	0,00
79948	PROGRAMA MARCO OTRAS ACTIVIDADES	0,00	0,00	0,00	0,00	0,00	0,00
79949	PROG COOPERACION TRANSFRONTERIZA INTERREG	40.000,00	0,00	0,00	0,00	0,00	40.000,00
	Subtotal Artículo 79	42.715,00	0,00	0,00	0,00	0,00	42.715,00
	Subtotal Capítulo 7	6.995.674,73	0,00	0,00	0,00	0,00	6.995.674,73
830	ANTICIPOS A PERSONAL A CORTO PLAZO	0,00	0,00	0,00	0,00	2.455,00	2.455,00
	Subtotal Artículo 83	0,00	0,00	0,00	0,00	2.455,00	2.455,00
87002	REMANENTES GENERICOS	0,00	0,00	0,00	0,00	0,00	0,00
	Subtotal Artículo 87	0,00	0,00	0,00	0,00	0,00	0,00
	Subtotal Capítulo 8	0,00	0,00	0,00	0,00	0,00	0,00
	<b>TOTAL</b>	<b>7.625.399,97</b>	<b>0,00</b>	<b>1.953.898,16</b>	<b>0,00</b>	<b>208.347,16</b>	<b>9.787.645,29</b>

**UNIVERSIDAD DE EXTREMADURA**  
**PROCESO DE GESTIÓN DE LOS INGRESOS PÚBLICOS**  
**A.2.) ANULACIÓN DE DERECHOS PRESUPUESTARIOS**  
**EJERCICIO 2017**

FECHA 31/12/2017

Explicación	Anulación de Liquidación		Aplazamiento y Fraccionado		Devolución Ingresos	Total Derechos Anulados
	Ingreso Directo	Ingreso Recibo	Ingreso Directo	Ingreso Recibo		
Total Capitulo 1	0,00	0,00	0,00	0,00	0,00	0,00
Total Capitulo 2	0,00	0,00	0,00	0,00	0,00	0,00
Total Capitulo 3	434.916,56	0,00	1.953.898,16	0,00	205.892,16	2.594.706,88
Total Capitulo 4	184.500,00	0,00	0,00	0,00	0,00	184.500,00
Total Capitulo 5	10.308,68	0,00	0,00	0,00	0,00	10.308,68
<b>TOTAL OPERACIONES CORRIENTES</b>	<b>629.725,24</b>	<b>0,00</b>	<b>1.953.898,16</b>	<b>0,00</b>	<b>205.892,16</b>	<b>2.789.515,56</b>
Total Capitulo 6	0,00	0,00	0,00	0,00	0,00	0,00
Total Capitulo 7	6.995.674,73	0,00	0,00	0,00	0,00	6.995.674,73
<b>TOTAL OPERACIONES DE CAPITAL</b>	<b>6.995.674,73</b>	<b>0,00</b>	<b>0,00</b>	<b>0,00</b>	<b>0,00</b>	<b>6.995.674,73</b>
<b>TOTAL OPERACIONES NO FINANCIERAS</b>	<b>7.625.399,97</b>	<b>0,00</b>	<b>1.953.898,16</b>	<b>0,00</b>	<b>205.892,16</b>	<b>9.785.190,29</b>
Total Capitulo 8	0,00	0,00	0,00	0,00	2.455,00	2.455,00
Total Capitulo 9	0,00	0,00	0,00	0,00	0,00	0,00
<b>TOTAL OPERACIONES FINANCIERAS</b>	<b>0,00</b>	<b>0,00</b>	<b>0,00</b>	<b>0,00</b>	<b>2.455,00</b>	<b>2.455,00</b>
<b>TOTAL SECCIÓN POR CAPITULOS</b>	<b>7.625.399,97</b>	<b>0,00</b>	<b>1.953.898,16</b>	<b>0,00</b>	<b>208.347,16</b>	<b>9.787.645,29</b>

### **D.5.1.2 Recaudación neta.**



Clasificación Económica	Explicación	Recaudación Total	Devoluciones de Ingreso	Recaudación Neta
30301	TASAS ACADEMICAS Y ADMINISTRATIVAS SERVICIOS CENTRALIZADOS	1.601.033,04	2.027,12	1.599.005,92
30302	TASAS CURSO APTITUD PEDAGOGICA	167,58	0,00	167,58
30303	TASAS CURSOS DE NIVELACIÓN	4.620,00	0,00	4.620,00
307	DERECHOS DE EXAMEN	60.446,96	230,00	60.216,96
	<b>Subtotal Artículo 30</b>	<b>1.666.267,58</b>	<b>2.257,12</b>	<b>1.664.010,46</b>
31001	CURSOS Y SEMINARIOS	691.869,81	0,00	691.869,81
31002	CURSOS LENGUA EXTRANJERA ESTUDIANTES ERASMUS	6.279,18	0,00	6.279,18
31003	CURSOS DE GESTION DELEGADA	179.785,65	0,00	179.785,65
31301	DERECHOS A RECAUDAR	9.487.131,44	151.851,79	9.335.279,65
31302	COMPENSACIÓN DERECHOS MEC	3.981.228,14	50.195,29	3.931.032,85
31304	COMPENSACIÓN DECRETO 82 99	0,00	0,00	0,00
31306	COMPENSACION AMPLIACION FAMILIAS NUMEROSAS	235.000,00	0,00	235.000,00
31307	COMPENSACIÓN DCHOS POR OTRAS INSTITUCIONES	7.669,08	0,00	7.669,08
31308	DERECHOS A COMPENSAR POR OTRAS EXENCIONES	0,00	0,00	0,00
31309	JUNTA EXTREMADURA COMPENSACION OTRAS EXENCIONES	175.000,00	0,00	175.000,00
31339	DERECHOS A RECAUDAR: AYDAS ACC SOCIAL MATRICULAS PARA EST. UNIV.	0,00	0,00	0,00
31375	COFINANCIACIÓN BECAS ESTATALES JUNTA DE EXTREMAD	170.000,00	0,00	170.000,00
	<b>Subtotal Artículo 31</b>	<b>14.933.963,30</b>	<b>202.047,08</b>	<b>14.731.916,22</b>
32901	RECAUDACION INSTALACIONES DEPORTIVAS	141.984,84	112,83	141.872,01
32904	PRESTAMOS INTERBIBLIOTECARIOS	3.115,65	0,00	3.115,65
32905	CONTRATOS Y CONVENIOS ART 83 LOU	2.750.236,17	0,00	2.750.236,17
32906	SERVICIO ANIMALARIO	631,50	0,00	631,50
32907	RECAUDACION INSTAC DEPORT CIENCIAS DEPORTE	59.904,90	9,50	59.895,40
32909	OTRAS ACTIVIDADES	5.996,00	0,00	5.996,00
32913	RECAUDACION ACTIVIDADES DEPORTIVAS	154.288,75	1.465,63	152.823,12
32985	Ingresos facturación Servic. Protección Radiolog	0,00	0,00	0,00

**UNIVERSIDAD DE EXTREMADURA**  
**PROCESO DE GESTIÓN DE LOS INGRESOS PÚBLICOS**  
**A) RECAUDACIÓN NETA**  
**EJERCICIO 2017      FECHA 31/12/2017**

Clasificación Económica	Explicación	Recaudación Total	Devoluciones de Ingreso	Recaudación Neta
32988	FACTURACIÓN OTROS SERVICIOS APOYO A LA INVESTIGA	102.517,62	0,00	102.517,62
32989	FACTURACIÓN SERVICIO DE INNOVACION EN PRODUCTOS	18.808,50	0,00	18.808,50
32991	FACTURACIÓN LABORATORIO RADIOACTIVIDAD AMBIENTAL	21.876,36	0,00	21.876,36
	<b>Subtotal Artículo 32</b>	<b>3.259.360,29</b>	<b>1.587,96</b>	<b>3.257.772,33</b>
330	VENTA DE PUBLICACIONES	9.361,50	0,00	9.361,50
33201	VENTA DE FOTOCOPIAS Y OTROS PRODUC. REPROGRAFÍA	13.280,99	0,00	13.280,99
334	VENTA MATERIAL DE DESECHO	0,00	0,00	0,00
	<b>Subtotal Artículo 33</b>	<b>22.642,49</b>	<b>0,00</b>	<b>22.642,49</b>
38000	REINTEGROS DE EJERCICIOS CERRADOS. OTROS	2.677.145,09	0,00	2.677.145,09
	<b>Subtotal Artículo 38</b>	<b>2.677.145,09</b>	<b>0,00</b>	<b>2.677.145,09</b>
39901	INGRESOS DIVERSOS	6.122,49	0,00	6.122,49
39902	APORTACION EMPLEADOS SEGURO COLECTIVO DE VIDA	50.701,59	0,00	50.701,59
39903	INGRESOS POR CARGOS INTERNOS	66.388,08	0,00	66.388,08
39904	INGRESOS POR COMPENSACION GASTOS DE CENTROS	38.165,93	0,00	38.165,93
39985	CARGOS INTERNOS SERVICIO PROTECCION RADIOLOGICA	499,14	0,00	499,14
39988	CARGOS INTERNOS OTROS SERVICIOS DE APOYO A LA IN	98.032,18	0,00	98.032,18
39989	CARGOS INTERNOS SERV INNOVACION PRODUC O ANIMAL	10.229,00	0,00	10.229,00
39990	CARGOS INTERNOS SERV DE CARTOGRAFIA	0,00	0,00	0,00
	<b>Subtotal Artículo 39</b>	<b>270.138,41</b>	<b>0,00</b>	<b>270.138,41</b>
	<b>Subtotal Capítulo 3</b>	<b>22.829.517,16</b>	<b>205.892,16</b>	<b>22.623.625,00</b>
40000	AYUDAS COMPLEMENTARIAS PROGRAMA ERASMUS	0,00	0,00	0,00
	<b>Subtotal Artículo 40</b>	<b>0,00</b>	<b>0,00</b>	<b>0,00</b>
41001	CONSEJO SUPERIOR DE DEPORTES	0,00	0,00	0,00
	<b>Subtotal Artículo 41</b>	<b>0,00</b>	<b>0,00</b>	<b>0,00</b>
450	TRANSFERENCIAS C.A. DE EXTREMADURA	90.584.181,00	0,00	90.584.181,00
45901	ACCIONES VARIAS	11.250,00	0,00	11.250,00

**UNIVERSIDAD DE EXTREMADURA**  
**PROCESO DE GESTIÓN DE LOS INGRESOS PÚBLICOS**  
**A) RECAUDACIÓN NETA**  
**EJERCICIO 2017      FECHA 31/12/2017**

Clasificación Económica	Explicación	Recaudación Total	Devoluciones de Ingreso	Recaudación Neta
45903	CONVENIO JUNTA EXTREMADURA SAFYDE Y CIENCIAS DEPORTE	0,00	0,00	0,00
45907	CONVENIO PARA LA GESTION DE BECAS	11.500,00	0,00	11.500,00
45908	S.E.S. FINANCIACION PLAZAS VINCULADAS	668.056,40	0,00	668.056,40
45916	JUBILACIONES ANTICIPADAS	488.715,89	0,00	488.715,89
45919	CONSEJO SOCIAL UEX	157.500,00	0,00	157.500,00
45935	Programa de Becas Alianza del Pacifico	90.000,00	0,00	90.000,00
45936	Programa de Becas de Prácticas TEC Monterrey	90.000,00	0,00	90.000,00
45939	CONVENIO JUNTA EXTR FINANCIACIÓN PROGRAMAS VARIO	0,00	0,00	0,00
45940	Subvención Consej. Economía e Infraestructura SAIUEX	500.000,00	0,00	500.000,00
45941	Subvención Consej. Educación y E. compensación complementos autonómicos 2016	0,00	0,00	0,00
459HC	CONVENIO FUNCIONAMIENTO H. CLINICO VETERINARIO	10.000,00	0,00	10.000,00
459SE	SEXPE Acciones formativas	200.000,00	0,00	200.000,00
	<b>Subtotal Artículo 45</b>	<b>92.811.203,29</b>	<b>0,00</b>	<b>92.811.203,29</b>
47901	TRANSFERENCIAS E. PRIV PARA SERV EDUC FISICA	0,00	0,00	0,00
47904	OTRAS TRANSFERENCIAS DE EMPRESAS PRIVADAS	4.330,20	0,00	4.330,20
47933	Becas Santander Iberoamerica Grado	62.400,00	0,00	62.400,00
	<b>Subtotal Artículo 47</b>	<b>66.730,20</b>	<b>0,00</b>	<b>66.730,20</b>
49003	PROGRAMAS DE LENGUA CULTURA Y CIVIL ESPAÑOLA ESTU EXTRANJEROS	58.875,75	0,00	58.875,75
49009	PROGRAMAS CON EUROPA. ERASMUS. ORGAN MOVILIDAD	139.520,00	0,00	139.520,00
49010	PROGRAMAS CON EUROPA. ERASMUS. ESTUDIANTES	959.049,00	0,00	959.049,00
49021	PROGRAMAS CON EUROPA. ERASMUS. ESTUDIANTES PRACT	165.000,00	0,00	165.000,00
49022	PROGRAMAS CON EUROPA. ERASMUS. MOVILIDAD PDI	43.300,00	0,00	43.300,00
49023	PROGRAMAS CON EUROPA. ERASMUS. MOVILIDAD PAS	12.355,00	0,00	12.355,00
49035	ERAMUS PLUS INTERNACIONAL	1.832,00	0,00	1.832,00
49036	ERASMUS PLUS QUERQUS	9.230,00	0,00	9.230,00

**UNIVERSIDAD DE EXTREMADURA**  
**PROCESO DE GESTIÓN DE LOS INGRESOS PÚBLICOS**  
**A) RECAUDACIÓN NETA**  
**EJERCICIO 2017      FECHA 31/12/2017**

Clasificación Económica	Explicación	Recaudación Total	Devoluciones de Ingreso	Recaudación Neta
49037	ERASMUS PLUS CULTOUR	0,00	0,00	0,00
490A1	JEAN MONNET EU HOPE	0,00	0,00	0,00
490A2	JEAN MONNET Fostering Knowledge of EU	0,00	0,00	0,00
490A3	Erasmus Mundus CRUZ DEL SUR	0,00	0,00	0,00
490A4	Erasmus Mundus EULALinks Sense	0,00	0,00	0,00
490A5	Erasmus Mundus LEADER	0,00	0,00	0,00
	<b>Subtotal Artículo 49</b>	1.389.161,75	0,00	1.389.161,75
	<b>Subtotal Capítulo 4</b>	94.267.095,24	0,00	94.267.095,24
52000	INTERESES CUENTAS BANCARIAS	210,22	0,00	210,22
52001	INTERESES CUENTA LEGADO MANUEL CASTILLO	10,48	0,00	10,48
	<b>Subtotal Artículo 52</b>	220,70	0,00	220,70
540	ALQUILER DE INMUEBLES	20.719,16	0,00	20.719,16
	<b>Subtotal Artículo 54</b>	20.719,16	0,00	20.719,16
550	DE CONCESIONES ADMINISTRATIVAS	352.934,68	0,00	352.934,68
	<b>Subtotal Artículo 55</b>	352.934,68	0,00	352.934,68
59901	INGRESO APLICACIÓN PORCENTAJE PRORRATA DEFINITIV	152.666,11	0,00	152.666,11
	<b>Subtotal Artículo 59</b>	152.666,11	0,00	152.666,11
	<b>Subtotal Capítulo 5</b>	526.540,65	0,00	526.540,65
70054	PLAN NACIONAL DE INVESTIGACION MICINN	612.240,02	0,00	612.240,02
70058	PLAN NACIONAL INVESTIGACION OTROS MINISTERIOS	102.919,30	0,00	102.919,30
70060	PLAN NACIONAL DE INVESTIGACION FORMACION PERSONA	1.384.022,21	0,00	1.384.022,21
70061	OTRAS TRANSFERENCIAS ACTIVIDADES INVESTIGACION	7.200,00	0,00	7.200,00
	<b>Subtotal Artículo 70</b>	2.106.381,53	0,00	2.106.381,53
71001	CURSOS DE VERANO	0,00	0,00	0,00
71062	ORGANISMOS AUTONOMOS ACTIVIDADES I D	0,00	0,00	0,00
	<b>Subtotal Artículo 71</b>	0,00	0,00	0,00
75007	OBRAS Y EQUIPAMIENTO UNIVERSITARIO	0,00	0,00	0,00
75008	COFINANCIACION INFRAESTRUCTURA CIENTIFICA	176.110,26	0,00	176.110,26
75010	UNIVERSIDAD DE MAYORES	117.500,00	0,00	117.500,00

**UNIVERSIDAD DE EXTREMADURA**  
**PROCESO DE GESTIÓN DE LOS INGRESOS PÚBLICOS**  
**A) RECAUDACIÓN NETA**  
**EJERCICIO 2017      FECHA 31/12/2017**

Clasificación Económica	Explicación	Recaudación Total	Devoluciones de Ingreso	Recaudación Neta
75021	CURSOS DE VERANO COMUNIDAD AUTONOMA	8.462,00	0,00	8.462,00
75032	CONV CONS SANIDAD PARA INTEGR ALUMNOS DISCAPACID	59.444,00	0,00	59.444,00
75037	PLAN REGIONAL INVESTIGACION PROYECTOS DE INVESTI	3.627.442,28	0,00	3.627.442,28
75038	PLAN REGIONAL DE INVESTIGACIÓN MEDIDAS DE ACOMPA	1.090.830,39	0,00	1.090.830,39
75039	PLAN REGIONAL INVESTIGACION FORMACION PERSONAL	382.739,01	0,00	382.739,01
75044	JUNTA EXTREMADURA OTRAS ACTIVIDADES DE INVESTIGA	10.000,00	0,00	10.000,00
75065	BIBLIOGRAFIA INVESTIGACION	388.466,00	0,00	388.466,00
75082	CONVENIO JUNTA EXTR FORMACION RR HH EN I+D+i	172.555,98	0,00	172.555,98
75094	Progama de Implantación y acreditación de titula	40.000,00	0,00	40.000,00
75099	OTRAS TRANSFERENCIAS	157.500,00	0,00	157.500,00
750A6	Cursos de Verano Asamblea de Extremadura	0,00	0,00	0,00
75145	OTRAS CC AA PROYECTOS Y ACTIVIDADES I D	0,00	0,00	0,00
	<b>Subtotal Artículo 75</b>	<b>6.231.049,92</b>	<b>0,00</b>	<b>6.231.049,92</b>
76000	SUBV.DIVERSAS DE AYUNTAMIENTOS	0,00	0,00	0,00
76001	SUBVENCIONES PARA CURSOS DE VERANO	6.979,10	0,00	6.979,10
76063	AYUNTAMIENTOS ACTIVIDADES I D	0,00	0,00	0,00
76101	SUBV.PARA CURSOS DE VERANO	2.563,96	0,00	2.563,96
76102	SUBVENCIONES DIPUTACIONES OTRAS	2.298,00	0,00	2.298,00
76164	DIPUTACIONES ACTIVIDADES I D	120.000,00	0,00	120.000,00
	<b>Subtotal Artículo 76</b>	<b>131.841,06</b>	<b>0,00</b>	<b>131.841,06</b>
77900	TRANSFERENCIAS PARA PROGRAMAS DISTINTOS 541A	129.963,22	0,00	129.963,22
77901	SUBV.PARA CURSOS DE VERANO	13.233,00	0,00	13.233,00
77909	OTRAS TRANSFERENCIAS	280.000,00	0,00	280.000,00
77935	EMPRESAS PRIVADAS ACTIVIDADES I D	0,00	0,00	0,00
77968	SUBVENCIONES EMPRESAS PRIVADAS PARA FOMENTO INVES	200.000,00	0,00	200.000,00
	<b>Subtotal Artículo 77</b>	<b>623.196,22</b>	<b>0,00</b>	<b>623.196,22</b>
78000	CURSOS DE VERANO	16.256,96	0,00	16.256,96



**UNIVERSIDAD DE EXTREMADURA**  
**PROCESO DE GESTIÓN DE LOS INGRESOS PÚBLICOS**  
**A) RECAUDACIÓN NETA**  
**EJERCICIO 2017      FECHA 31/12/2017**

Clasificación Económica	Explicación	Recaudación Total	Devoluciones de Ingreso	Recaudación Neta
78001	TRANSFERENCIAS DE FAMILIAS E INSTITUCIONES	452.667,64	0,00	452.667,64
78003	OTROS PROGRAMAS DE INVESTIGACIÓN	2.800,00	0,00	2.800,00
	<b>Subtotal Artículo 78</b>	<b>471.724,60</b>	<b>0,00</b>	<b>471.724,60</b>
79902	PROYECTOS EUROPEOS	324.452,98	0,00	324.452,98
79921	PROGRAMAS COOPERACION INTERNACIONAL	11.014,50	0,00	11.014,50
79946	PROGRAMA MARCO PROYECTOS I D	10.165,00	0,00	10.165,00
79947	PROGRAMA MARCO RECURSOS HUMANOS	58.893,60	0,00	58.893,60
79948	PROGRAMA MARCO OTRAS ACTIVIDADES	452.748,55	0,00	452.748,55
79949	PROG COOPERACION TRANSFRONTERIZA INTERREG	0,00	0,00	0,00
	<b>Subtotal Artículo 79</b>	<b>857.274,63</b>	<b>0,00</b>	<b>857.274,63</b>
	<b>Subtotal Capitulo 7</b>	<b>10.421.467,96</b>	<b>0,00</b>	<b>10.421.467,96</b>
830	ANTICIPOS A PERSONAL A CORTO PLAZO	435,00	2.455,00	-2.020,00
	<b>Subtotal Artículo 83</b>	<b>435,00</b>	<b>2.455,00</b>	<b>-2.020,00</b>
87002	REMANENTES GENERICOS	0,00	0,00	0,00
	<b>Subtotal Artículo 87</b>	<b>0,00</b>	<b>0,00</b>	<b>0,00</b>
	<b>Subtotal Capitulo 8</b>	<b>435,00</b>	<b>2.455,00</b>	<b>-2.020,00</b>
	<b>TOTAL</b>	<b>128.045.056,01</b>	<b>208.347,16</b>	<b>127.836.708,85</b>

**UNIVERSIDAD DE EXTREMADURA**  
**PROCESO DE GESTIÓN DE LOS INGRESOS PÚBLICOS**  
**B) RECAUDACIÓN NETA**  
**EJERCICIO 2017      FECHA 31/12/2017**

Explicación	Recaudación Total	Devoluciones de Ingreso	Recaudación Neta
Total Capitulo 1	0,00	0,00	0,00
Total Capitulo 2	0,00	0,00	0,00
Total Capitulo 3	22.829.517,16	205.892,16	22.623.625,00
Total Capitulo 4	94.267.095,24	0,00	94.267.095,24
Total Capitulo 5	526.540,65	0,00	526.540,65
<b>TOTAL OPERACIONES CORRIENTES</b>	<b>117.623.153,05</b>	<b>205.892,16</b>	<b>117.417.260,89</b>
Total Capitulo 6	0,00	0,00	0,00
Total Capitulo 7	10.421.467,96	0,00	10.421.467,96
<b>TOTAL OPERACIONES DE CAPITAL</b>	<b>10.421.467,96</b>	<b>0,00</b>	<b>10.421.467,96</b>
<b>TOTAL OPERACIONES NO FINANCIERAS</b>	<b>128.044.621,01</b>	<b>205.892,16</b>	<b>127.838.728,85</b>
Total Capitulo 8	435,00	2.455,00	-2.020,00
Total Capitulo 9	0,00	0,00	0,00
<b>TOTAL OPERACIONES FINANCIERAS</b>	<b>435,00</b>	<b>2.455,00</b>	<b>-2.020,00</b>
<b>TOTAL SECCIÓN POR CAPITULOS</b>	<b>128.045.056,01</b>	<b>208.347,16</b>	<b>127.836.708,85</b>

## **D.5.2 Devolución de ingresos.**



## DEVOLUCIONES DE INGRESOS EJERCICIO 2017 FECHA 31/12/2017

Clasificación Económica	Explicación	Pendientes de Pago a 1 de Enero	Modificación Saldo Inicial	Total Prescripciones Acreedores	Reconocidas en el Ejercicio	Total Devoluciones Reconocidas	Efectuadas en el Ejercicio	Pendientes de Pago a 31 de Diciembre
30301	TASAS ACADEMICAS Y ADMINISTRATIVAS SERVICIOS CENTRALIZADOS	0,00	0,00	0,00	2.027,12	2.027,12	2.027,12	0,00
30302	TASAS CURSO APTITUD PEDAGOGICA	0,00	0,00	0,00	0,00	0,00	0,00	0,00
30303	TASAS CURSOS DE NIVELACIÓN	0,00	0,00	0,00	0,00	0,00	0,00	0,00
307	DERECHOS DE EXAMEN	0,00	0,00	0,00	230,00	230,00	230,00	0,00
	<b>Subtotal Artículo 30</b>	<b>0,00</b>	<b>0,00</b>	<b>0,00</b>	<b>2.257,12</b>	<b>2.257,12</b>	<b>2.257,12</b>	<b>0,00</b>
31001	CURSOS Y SEMINARIOS	0,00	0,00	0,00	0,00	0,00	0,00	0,00
31002	CURSOS LENGUA EXTRANJERA ESTUDIANTES ERASMUS	0,00	0,00	0,00	0,00	0,00	0,00	0,00
31003	CURSOS DE GESTION DELEGADA	0,00	0,00	0,00	0,00	0,00	0,00	0,00
31301	DERECHOS A RECAUDAR	2.467,80	0,00	0,00	149.383,99	151.851,79	151.851,79	0,00
31302	COMPENSACIÓN DERECHOS MEC	0,00	0,00	0,00	50.195,29	50.195,29	50.195,29	0,00
31304	COMPENSACIÓN DECRETO 82 99	0,00	0,00	0,00	0,00	0,00	0,00	0,00
31306	COMPENSACION AMPLIACION FAMILIAS NUMEROSAS	0,00	0,00	0,00	0,00	0,00	0,00	0,00
31307	COMPENSACIÓN DCHOS POR OTRAS INSTITUCIONES	0,00	0,00	0,00	0,00	0,00	0,00	0,00
31308	DERECHOS A COMPENSAR POR OTRAS EXENCIONES	0,00	0,00	0,00	0,00	0,00	0,00	0,00
31309	JUNTA EXTREMADURA COMPENSACION OTRAS EXENCIONES	0,00	0,00	0,00	0,00	0,00	0,00	0,00
31339	DERECHOS A RECAUDAR: AYDAS ACC SOCIAL MATRICULAS PARA EST. UNIV.	0,00	0,00	0,00	0,00	0,00	0,00	0,00
31375	COFINANCIACIÓN BECAS ESTATALES JUNTA DE EXTREMAD	0,00	0,00	0,00	0,00	0,00	0,00	0,00
	<b>Subtotal Artículo 31</b>	<b>2.467,80</b>	<b>0,00</b>	<b>0,00</b>	<b>199.579,28</b>	<b>202.047,08</b>	<b>202.047,08</b>	<b>0,00</b>
32901	RECAUDACION INSTALACIONES DEPORTIVAS	0,00	0,00	0,00	112,83	112,83	112,83	0,00
32904	PRESTAMOS INTERBIBLIOTECARIOS	0,00	0,00	0,00	0,00	0,00	0,00	0,00
32905	CONTRATOS Y CONVENIOS ART 83 LOU	0,00	0,00	0,00	0,00	0,00	0,00	0,00
32906	SERVICIO ANIMALARIO	0,00	0,00	0,00	0,00	0,00	0,00	0,00
32907	RECAUDACION INSTAC DEPORT CIENCIAS DEPORTE	0,00	0,00	0,00	9,50	9,50	9,50	0,00

## DEVOLUCIONES DE INGRESOS EJERCICIO 2017 FECHA 31/12/2017

Clasificación Económica	Explicación	Pendientes de Pago a 1 de Enero	Modificación Saldo Inicial	Total Prescripciones Acreedores	Reconocidas en el Ejercicio	Total Devoluciones Reconocidas	Efectuadas en el Ejercicio	Pendientes de Pago a 31 de Diciembre
32909	OTRAS ACTIVIDADES	0,00	0,00	0,00	0,00	0,00	0,00	0,00
32913	RECAUDACION ACTIVIDADES DEPORTIVAS	0,00	0,00	0,00	1.465,63	1.465,63	1.465,63	0,00
32985	Ingresos facturación Servic. Protección Radiolog	0,00	0,00	0,00	0,00	0,00	0,00	0,00
32988	FACTURACIÓN OTROS SERVICIOS APOYO A LA INVESTIGA	0,00	0,00	0,00	0,00	0,00	0,00	0,00
32989	FACTURACIÓN SERVICIO DE INNOVACION EN PRODUCTOS	0,00	0,00	0,00	0,00	0,00	0,00	0,00
32991	FACTURACIÓN LABORATORIO RADIOACTIVIDAD AMBIENTAL	0,00	0,00	0,00	0,00	0,00	0,00	0,00
	<b>Subtotal Artículo 32</b>	<b>0,00</b>	<b>0,00</b>	<b>0,00</b>	<b>1.587,96</b>	<b>1.587,96</b>	<b>1.587,96</b>	<b>0,00</b>
330	VENTA DE PUBLICACIONES	0,00	0,00	0,00	0,00	0,00	0,00	0,00
33201	VENTA DE FOTOCOPIAS Y OTROS PRODUC. REPROGRAFÍA	0,00	0,00	0,00	0,00	0,00	0,00	0,00
334	VENTA MATERIAL DE DESECHO	0,00	0,00	0,00	0,00	0,00	0,00	0,00
	<b>Subtotal Artículo 33</b>	<b>0,00</b>	<b>0,00</b>	<b>0,00</b>	<b>0,00</b>	<b>0,00</b>	<b>0,00</b>	<b>0,00</b>
38000	REINTEGROS DE EJERCICIOS CERRADOS. OTROS	0,00	0,00	0,00	0,00	0,00	0,00	0,00
	<b>Subtotal Artículo 38</b>	<b>0,00</b>	<b>0,00</b>	<b>0,00</b>	<b>0,00</b>	<b>0,00</b>	<b>0,00</b>	<b>0,00</b>
39901	INGRESOS DIVERSOS	0,00	0,00	0,00	0,00	0,00	0,00	0,00
39902	APORTACION EMPLEADOS SEGURO COLECTIVO DE VIDA	0,00	0,00	0,00	0,00	0,00	0,00	0,00
39903	INGRESOS POR CARGOS INTERNOS	0,00	0,00	0,00	0,00	0,00	0,00	0,00
39904	INGRESOS POR COMPENSACION GASTOS DE CENTROS	0,00	0,00	0,00	0,00	0,00	0,00	0,00
39985	CARGOS INTERNOS SERVICIO PROTECCION RADIOLOGICA	0,00	0,00	0,00	0,00	0,00	0,00	0,00
39988	CARGOS INTERNOS OTROS SERVICIOS DE APOYO A LA IN	0,00	0,00	0,00	0,00	0,00	0,00	0,00
39989	CARGOS INTERNOS SERV INNOVACION PRODUC O ANIMAL	0,00	0,00	0,00	0,00	0,00	0,00	0,00
39990	CARGOS INTERNOS SERV DE CARTOGRAFIA	0,00	0,00	0,00	0,00	0,00	0,00	0,00
	<b>Subtotal Artículo 39</b>	<b>0,00</b>	<b>0,00</b>	<b>0,00</b>	<b>0,00</b>	<b>0,00</b>	<b>0,00</b>	<b>0,00</b>

## DEVOLUCIONES DE INGRESOS EJERCICIO 2017 FECHA 31/12/2017

Clasificación Económica	Explicación	Pendientes de Pago a 1 de Enero	Modificación Saldo Inicial	Total Prescripciones Acreedores	Reconocidas en el Ejercicio	Total Devoluciones Reconocidas	Efectuadas en el Ejercicio	Pendientes de Pago a 31 de Diciembre
	<b>Subtotal Capítulo 3</b>	<b>2.467,80</b>	<b>0,00</b>	<b>0,00</b>	<b>203.424,36</b>	<b>205.892,16</b>	<b>205.892,16</b>	<b>0,00</b>
40000	AYUDAS COMPLEMENTARIAS PROGRAMA ERASMUS	0,00	0,00	0,00	0,00	0,00	0,00	0,00
	<b>Subtotal Artículo 40</b>	<b>0,00</b>	<b>0,00</b>	<b>0,00</b>	<b>0,00</b>	<b>0,00</b>	<b>0,00</b>	<b>0,00</b>
41001	CONSEJO SUPERIOR DE DEPORTES	0,00	0,00	0,00	0,00	0,00	0,00	0,00
	<b>Subtotal Artículo 41</b>	<b>0,00</b>	<b>0,00</b>	<b>0,00</b>	<b>0,00</b>	<b>0,00</b>	<b>0,00</b>	<b>0,00</b>
450	TRANSFERENCIAS C.A. DE EXTREMADURA	0,00	0,00	0,00	0,00	0,00	0,00	0,00
45901	ACCIONES VARIAS	0,00	0,00	0,00	0,00	0,00	0,00	0,00
45903	CONVENIO JUNTA EXTREMADURA SAFYDE Y CIENCIAS DEPORTE	0,00	0,00	0,00	0,00	0,00	0,00	0,00
45907	CONVENIO PARA LA GESTION DE BECAS	0,00	0,00	0,00	0,00	0,00	0,00	0,00
45908	S.E.S. FINANCIACION PLAZAS VINCULADAS	0,00	0,00	0,00	0,00	0,00	0,00	0,00
45916	JUBILACIONES ANTICIPADAS	0,00	0,00	0,00	0,00	0,00	0,00	0,00
45919	CONSEJO SOCIAL UEX	0,00	0,00	0,00	0,00	0,00	0,00	0,00
45935	Programa de Becas Alianza del Pacífico	0,00	0,00	0,00	0,00	0,00	0,00	0,00
45936	Programa de Becas de Prácticas TEC Monterrey	0,00	0,00	0,00	0,00	0,00	0,00	0,00
45939	CONVENIO JUNTA EXTR FINANCIACIÓN PROGRAMAS VARIO	0,00	0,00	0,00	0,00	0,00	0,00	0,00
45940	Subvención Consej. Economía e Infraestructura SAIUEX	0,00	0,00	0,00	0,00	0,00	0,00	0,00
45941	Subvención Consej. Educación y E. compensación complementos autonómicos 2016	0,00	0,00	0,00	0,00	0,00	0,00	0,00
459HC	CONVENIO FUNCIONAMIENTO H. CLINICO VETERINARIO	0,00	0,00	0,00	0,00	0,00	0,00	0,00
459SE	SEXPE Acciones formativas	0,00	0,00	0,00	0,00	0,00	0,00	0,00
	<b>Subtotal Artículo 45</b>	<b>0,00</b>	<b>0,00</b>	<b>0,00</b>	<b>0,00</b>	<b>0,00</b>	<b>0,00</b>	<b>0,00</b>
47901	TRANSFERENCIAS E. PRIV PARA SERV EDUC FISICA	0,00	0,00	0,00	0,00	0,00	0,00	0,00
47904	OTRAS TRANSFERENCIAS DE EMPRESAS PRIVADAS	0,00	0,00	0,00	0,00	0,00	0,00	0,00

## DEVOLUCIONES DE INGRESOS EJERCICIO 2017 FECHA 31/12/2017

Clasificación Económica	Explicación	Pendientes de Pago a 1 de Enero	Modificación Saldo Inicial	Total Prescripciones Acreedores	Reconocidas en el Ejercicio	Total Devoluciones Reconocidas	Efectuadas en el Ejercicio	Pendientes de Pago a 31 de Diciembre
47933	Becas Santander Iberoamerica Grado	0,00	0,00	0,00	0,00	0,00	0,00	0,00
	<b>Subtotal Artículo 47</b>	0,00	0,00	0,00	0,00	0,00	0,00	0,00
49003	PROGRAMAS DE LENGUA CULTURA Y CIVIL ESPAÑOLA ESTU EXTRANJEROS	0,00	0,00	0,00	0,00	0,00	0,00	0,00
49009	PROGRAMAS CON EUROPA. ERASMUS. ORGAN MOVILIDAD	0,00	0,00	0,00	0,00	0,00	0,00	0,00
49010	PROGRAMAS CON EUROPA. ERASMUS. ESTUDIANTES	0,00	0,00	0,00	0,00	0,00	0,00	0,00
49021	PROGRAMAS CON EUROPA. ERASMUS. ESTUDIANTES PRACT	0,00	0,00	0,00	0,00	0,00	0,00	0,00
49022	PROGRAMAS CON EUROPA. ERASMUS. MOVILIDAD PDI	0,00	0,00	0,00	0,00	0,00	0,00	0,00
49023	PROGRAMAS CON EUROPA. ERASMUS. MOVILIDAD PAS	0,00	0,00	0,00	0,00	0,00	0,00	0,00
49035	ERASMUS PLUS INTERNACIONAL	0,00	0,00	0,00	0,00	0,00	0,00	0,00
49036	ERASMUS PLUS QUERQUS	0,00	0,00	0,00	0,00	0,00	0,00	0,00
49037	ERASMUS PLUS CULTOUR	0,00	0,00	0,00	0,00	0,00	0,00	0,00
490A1	JEAN MONNET EU HOPE	0,00	0,00	0,00	0,00	0,00	0,00	0,00
490A2	JEAN MONNET Fostering Knowledge of EU	0,00	0,00	0,00	0,00	0,00	0,00	0,00
490A3	Erasmus Mundus CRUZ DEL SUR	0,00	0,00	0,00	0,00	0,00	0,00	0,00
490A4	Erasmus Mundus EULALinks Sense	0,00	0,00	0,00	0,00	0,00	0,00	0,00
490A5	Erasmus Mundus LEADER	0,00	0,00	0,00	0,00	0,00	0,00	0,00
	<b>Subtotal Artículo 49</b>	0,00	0,00	0,00	0,00	0,00	0,00	0,00
	<b>Subtotal Capítulo 4</b>	0,00	0,00	0,00	0,00	0,00	0,00	0,00
52000	INTERESES CUENTAS BANCARIAS	0,00	0,00	0,00	0,00	0,00	0,00	0,00
52001	INTERESES CUENTA LEGADO MANUEL CASTILLO	0,00	0,00	0,00	0,00	0,00	0,00	0,00
	<b>Subtotal Artículo 52</b>	0,00	0,00	0,00	0,00	0,00	0,00	0,00
540	ALQUILER DE INMUEBLES	0,00	0,00	0,00	0,00	0,00	0,00	0,00
	<b>Subtotal Artículo 54</b>	0,00	0,00	0,00	0,00	0,00	0,00	0,00
550	DE CONCESIONES ADMINISTRATIVAS	0,00	0,00	0,00	0,00	0,00	0,00	0,00
	<b>Subtotal Artículo 55</b>	0,00	0,00	0,00	0,00	0,00	0,00	0,00

## DEVOLUCIONES DE INGRESOS EJERCICIO 2017 FECHA 31/12/2017

Clasificación Económica	Explicación	Pendientes de Pago a 1 de Enero	Modificación Saldo Inicial	Total Prescripciones Acreedores	Reconocidas en el Ejercicio	Total Devoluciones Reconocidas	Efectuadas en el Ejercicio	Pendientes de Pago a 31 de Diciembre
59901	INGRESO APLICACIÓN PORCENTAJE PRORRATA DEFINITIV	0,00	0,00	0,00	0,00	0,00	0,00	0,00
	Subtotal Artículo 59	0,00	0,00	0,00	0,00	0,00	0,00	0,00
	Subtotal Capítulo 5	0,00	0,00	0,00	0,00	0,00	0,00	0,00
70054	PLAN NACIONAL DE INVESTIGACION MICINN	0,00	0,00	0,00	0,00	0,00	0,00	0,00
70058	PLAN NACIONAL INVESTIGACION OTROS MINISTERIOS	0,00	0,00	0,00	0,00	0,00	0,00	0,00
70060	PLAN NACIONAL DE INVESTIGACION FORMACION PERSONA	0,00	0,00	0,00	0,00	0,00	0,00	0,00
70061	OTRAS TRANSFERENCIAS ACTIVIDADES INVESTIGACION	0,00	0,00	0,00	0,00	0,00	0,00	0,00
	Subtotal Artículo 70	0,00	0,00	0,00	0,00	0,00	0,00	0,00
71001	CURSOS DE VERANO	0,00	0,00	0,00	0,00	0,00	0,00	0,00
71062	ORGANISMOS AUTONOMOS ACTIVIDADES I D	0,00	0,00	0,00	0,00	0,00	0,00	0,00
	Subtotal Artículo 71	0,00	0,00	0,00	0,00	0,00	0,00	0,00
75007	OBRAS Y EQUIPAMIENTO UNIVERSITARIO	0,00	0,00	0,00	0,00	0,00	0,00	0,00
75008	COFINANCIACION INFRAESTRUCTURA CIENTIFICA	0,00	0,00	0,00	0,00	0,00	0,00	0,00
75010	UNIVERSIDAD DE MAYORES	0,00	0,00	0,00	0,00	0,00	0,00	0,00
75021	CURSOS DE VERANO COMUNIDAD AUTONOMA	0,00	0,00	0,00	0,00	0,00	0,00	0,00
75032	CONV CONS SANIDAD PARA INTEGR ALUMNOS DISCAPACID	0,00	0,00	0,00	0,00	0,00	0,00	0,00
75037	PLAN REGIONAL INVESTIGACION PROYECTOS DE INVESTI	0,00	0,00	0,00	0,00	0,00	0,00	0,00
75038	PLAN REGIONAL DE INVESTIGACIÓN MEDIDAS DE ACOMPA	0,00	0,00	0,00	0,00	0,00	0,00	0,00
75039	PLAN REGIONAL INVESTIGACION FORMACION PERSONAL	0,00	0,00	0,00	0,00	0,00	0,00	0,00
75044	JUNTA EXTREMADURA OTRAS ACTIVIDADES DE INVESTIGA	0,00	0,00	0,00	0,00	0,00	0,00	0,00
75065	BIBLIOGRAFIA INVESTIGACION	0,00	0,00	0,00	0,00	0,00	0,00	0,00

## DEVOLUCIONES DE INGRESOS EJERCICIO 2017 FECHA 31/12/2017

Clasificación Económica	Explicación	Pendientes de Pago a 1 de Enero	Modificación Saldo Inicial	Total Prescripciones Acreedores	Reconocidas en el Ejercicio	Total Devoluciones Reconocidas	Efectuadas en el Ejercicio	Pendientes de Pago a 31 de Diciembre
75082	CONVENIO JUNTA EXTR FORMACION RR HH EN I+D+i	0,00	0,00	0,00	0,00	0,00	0,00	0,00
75094	Progama de Implantación y acreditación de titula	0,00	0,00	0,00	0,00	0,00	0,00	0,00
75099	OTRAS TRANSFERENCIAS	0,00	0,00	0,00	0,00	0,00	0,00	0,00
750A6	Cursos de Verano Asamblea de Extremadura	0,00	0,00	0,00	0,00	0,00	0,00	0,00
75145	OTRAS CC AA PROYECTOS Y ACTIVIDADES I D	0,00	0,00	0,00	0,00	0,00	0,00	0,00
	<b>Subtotal Artículo 75</b>	<b>0,00</b>	<b>0,00</b>	<b>0,00</b>	<b>0,00</b>	<b>0,00</b>	<b>0,00</b>	<b>0,00</b>
76000	SUBV.DIVERSAS DE AYUNTAMIENTOS	0,00	0,00	0,00	0,00	0,00	0,00	0,00
76001	SUBVENCIONES PARA CURSOS DE VERANO	0,00	0,00	0,00	0,00	0,00	0,00	0,00
76063	AYUNTAMIENTOS ACTIVIDADES I D	0,00	0,00	0,00	0,00	0,00	0,00	0,00
76101	SUBV.PARA CURSOS DE VERANO	0,00	0,00	0,00	0,00	0,00	0,00	0,00
76102	SUBVENCIONES DIPUTACIONES OTRAS	0,00	0,00	0,00	0,00	0,00	0,00	0,00
76164	DIPUTACIONES ACTIVIDADES I D	0,00	0,00	0,00	0,00	0,00	0,00	0,00
	<b>Subtotal Artículo 76</b>	<b>0,00</b>	<b>0,00</b>	<b>0,00</b>	<b>0,00</b>	<b>0,00</b>	<b>0,00</b>	<b>0,00</b>
77900	TRANSFERENCIAS PARA PROGRAMAS DISTINTOS 541A	0,00	0,00	0,00	0,00	0,00	0,00	0,00
77901	SUBV.PARA CURSOS DE VERANO	0,00	0,00	0,00	0,00	0,00	0,00	0,00
77909	OTRAS TRANSFERENCIAS	0,00	0,00	0,00	0,00	0,00	0,00	0,00
77935	EMPRESAS PRIVADAS ACTIVIDADES I D	0,00	0,00	0,00	0,00	0,00	0,00	0,00
77968	SUBVENCIONES EMPRESAS PRIVADAS PARA FOMENTO INVES	0,00	0,00	0,00	0,00	0,00	0,00	0,00
	<b>Subtotal Artículo 77</b>	<b>0,00</b>	<b>0,00</b>	<b>0,00</b>	<b>0,00</b>	<b>0,00</b>	<b>0,00</b>	<b>0,00</b>
78000	CURSOS DE VERANO	0,00	0,00	0,00	0,00	0,00	0,00	0,00
78001	TRANSFERENCIAS DE FAMILIAS E INSTITUCIONES	0,00	0,00	0,00	0,00	0,00	0,00	0,00
78003	OTROS PROGRAMAS DE INVESTIGACIÓN	0,00	0,00	0,00	0,00	0,00	0,00	0,00
	<b>Subtotal Artículo 78</b>	<b>0,00</b>	<b>0,00</b>	<b>0,00</b>	<b>0,00</b>	<b>0,00</b>	<b>0,00</b>	<b>0,00</b>
79902	PROYECTOS EUROPEOS	0,00	0,00	0,00	0,00	0,00	0,00	0,00



# UNIVERSIDAD DE EXTREMADURA

## DEVOLUCIONES DE INGRESOS EJERCICIO 2017 FECHA 31/12/2017

Clasificación Económica	Explicación	Pendientes de Pago a 1 de Enero	Modificación Saldo Inicial	Total Prescripciones Acreedores	Reconocidas en el Ejercicio	Total Devoluciones Reconocidas	Efectuadas en el Ejercicio	Pendientes de Pago a 31 de Diciembre
79921	PROGRAMAS COOPERACION INTERNACIONAL	0,00	0,00	0,00	0,00	0,00	0,00	0,00
79946	PROGRAMA MARCO PROYECTOS I D	0,00	0,00	0,00	0,00	0,00	0,00	0,00
79947	PROGRAMA MARCO RECURSOS HUMANOS	0,00	0,00	0,00	0,00	0,00	0,00	0,00
79948	PROGRAMA MARCO OTRAS ACTIVIDADES	0,00	0,00	0,00	0,00	0,00	0,00	0,00
79949	PROG COOPERACION TRANSFRONTERIZA INTERREG	0,00	0,00	0,00	0,00	0,00	0,00	0,00
	<b>Subtotal Artículo 79</b>	0,00	0,00	0,00	0,00	0,00	0,00	0,00
	<b>Subtotal Capitulo 7</b>	0,00	0,00	0,00	0,00	0,00	0,00	0,00
830	ANTICIPOS A PERSONAL A CORTO PLAZO	0,00	0,00	0,00	2.455,00	2.455,00	2.455,00	0,00
	<b>Subtotal Artículo 83</b>	0,00	0,00	0,00	2.455,00	2.455,00	2.455,00	0,00
87002	REMANENTES GENERICOS	0,00	0,00	0,00	0,00	0,00	0,00	0,00
	<b>Subtotal Artículo 87</b>	0,00	0,00	0,00	0,00	0,00	0,00	0,00
	<b>Subtotal Capitulo 8</b>	0,00	0,00	0,00	2.455,00	2.455,00	2.455,00	0,00
	<b>TOTAL</b>	<b>2.467,80</b>	<b>0,00</b>	<b>0,00</b>	<b>205.879,36</b>	<b>208.347,16</b>	<b>208.347,16</b>	<b>0,00</b>

## DEVOLUCIONES DE INGRESOS EJERCICIO 2017 FECHA 31/12/2017

Explicación	Pendientes de Pago a 1 de Enero	Modificación Saldo Inicial	Total Prescripciones Acreedores	Reconocidas en el Ejercicio	Total Devoluciones Reconocidas	Efectuadas en el Ejercicio	Pendientes de Pago a 31 de Diciembre
Total Capitulo 1	0,00	0,00	0,00	0,00	0,00	0,00	0,00
Total Capitulo 2	0,00	0,00	0,00	0,00	0,00	0,00	0,00
Total Capitulo 3	2.467,80	0,00	0,00	203.424,36	205.892,16	205.892,16	0,00
Total Capitulo 4	0,00	0,00	0,00	0,00	0,00	0,00	0,00
Total Capitulo 5	0,00	0,00	0,00	0,00	0,00	0,00	0,00
<b>TOTAL OPERACIONES CORRIENTES</b>	<b>2.467,80</b>	<b>0,00</b>	<b>0,00</b>	<b>203.424,36</b>	<b>205.892,16</b>	<b>205.892,16</b>	<b>0,00</b>
Total Capitulo 6	0,00	0,00	0,00	0,00	0,00	0,00	0,00
Total Capitulo 7	0,00	0,00	0,00	0,00	0,00	0,00	0,00
<b>TOTAL OPERACIONES DE CAPITAL</b>	<b>0,00</b>	<b>0,00</b>	<b>0,00</b>	<b>0,00</b>	<b>0,00</b>	<b>0,00</b>	<b>0,00</b>
<b>TOTAL OPERACIONES NO FINANCIERAS</b>	<b>2.467,80</b>	<b>0,00</b>	<b>0,00</b>	<b>203.424,36</b>	<b>205.892,16</b>	<b>205.892,16</b>	<b>0,00</b>
Total Capitulo 8	0,00	0,00	0,00	2.455,00	2.455,00	2.455,00	0,00
Total Capitulo 9	0,00	0,00	0,00	0,00	0,00	0,00	0,00
<b>TOTAL OPERACIONES FINANCIERAS</b>	<b>0,00</b>	<b>0,00</b>	<b>0,00</b>	<b>2.455,00</b>	<b>2.455,00</b>	<b>2.455,00</b>	<b>0,00</b>
<b>TOTAL SECCIÓN POR CAPITULOS</b>	<b>2.467,80</b>	<b>0,00</b>	<b>0,00</b>	<b>205.879,36</b>	<b>208.347,16</b>	<b>208.347,16</b>	<b>0,00</b>



### **D.5.3 Derechos a cobrar de presupuestos cerrados.**

**EJERCICIO: 2006**

Clasificación Económica	Explicación	Pendientes de Cobro a 1 de Enero	Rectificaciones Saldo Entrante	Derechos Anulados		Derechos Pendientes Cobro Totales
				Anulación Liquidaciones	Aplazamiento y Fraccionamiento	
70003	OTROS PROGRAMAS	529.457,73	0,00	0,00	0,00	529.457,73
	Subtotal Artículo 70	529.457,73	0,00	0,00	0,00	529.457,73
79902	PROYECTOS EUROPEOS	30.450,35	0,00	0,00	0,00	30.450,35
79908	COFINANCIACION INFRAESTRUCTURA CIENTIFICA	246.333,91	0,00	0,00	0,00	246.333,91
	Subtotal Artículo 79	276.784,26	0,00	0,00	0,00	276.784,26
	Subtotal Capitulo 7	806.241,99	0,00	0,00	0,00	806.241,99
<b>TOTAL</b>		<b>806.241,99</b>	<b>0,00</b>	<b>0,00</b>	<b>0,00</b>	<b>806.241,99</b>

**EJERCICIO: 2007**

Clasificación Económica	Explicación	Pendientes de Cobro a 1 de Enero	Rectificaciones Saldo Entrante	Derechos Anulados		Derechos Pendientes Cobro Totales
				Anulación Liquidaciones	Aplazamiento y Fraccionamiento	
70008	COFINANCIACION INFRAESTRUCTURA CIENTIFICA	296.799,66	0,00	0,00	0,00	296.799,66
	Subtotal Artículo 70	296.799,66	0,00	0,00	0,00	296.799,66
	Subtotal Capitulo 7	296.799,66	0,00	0,00	0,00	296.799,66
<b>TOTAL</b>		<b>296.799,66</b>	<b>0,00</b>	<b>0,00</b>	<b>0,00</b>	<b>296.799,66</b>



**UNIVERSIDAD DE EXTREMADURA**  
**I. DERECHOS A COBRAR DE PRESUPUESTOS CERRADOS**  
**EJERCICIO 2017**

EJERCICIO: 2008

Clasificación Económica	Explicación	Pendientes de Cobro a 1 de Enero	Rectificaciones Saldo Entrante	Derechos Anulados		Derechos Pendientes Cobro Totales
				Anulación Liquidaciones	Aplazamiento y Fraccionamiento	
79948	PROGRAMA MARCO OTRAS ACTIVIDADES	120,77	0,00	0,00	0,00	120,77
	Subtotal Artículo 79	120,77	0,00	0,00	0,00	120,77
	Subtotal Capítulo 7	120,77	0,00	0,00	0,00	120,77
	<b>TOTAL</b>	120,77	0,00	0,00	0,00	120,77

EJERCICIO: 2009

Clasificación Económica	Explicación	Pendientes de Cobro a 1 de Enero	Rectificaciones Saldo Entrante	Derechos Anulados		Derechos Pendientes Cobro Totales
				Anulación Liquidaciones	Aplazamiento y Fraccionamiento	
31001	CURSOS Y SEMINARIOS	39.380,00	0,00	0,00	0,00	39.380,00
	<b>Subtotal Artículo 31</b>	39.380,00	0,00	0,00	0,00	39.380,00
32905	CONTRATOS Y CONVENIOS ART 83 LOU	198.878,52	0,00	0,00	0,00	198.878,52
	<b>Subtotal Artículo 32</b>	198.878,52	0,00	0,00	0,00	198.878,52
	<b>Subtotal Capítulo 3</b>	238.258,52	0,00	0,00	0,00	238.258,52
460	DE AYUNTAMIENTOS	2.880,00	0,00	0,00	0,00	2.880,00
	<b>Subtotal Artículo 46</b>	2.880,00	0,00	0,00	0,00	2.880,00
48001	DE FAMILIAS E INSTITUCIONES SIN FINES DE LUCRO	1.896,72	0,00	0,00	0,00	1.896,72
	<b>Subtotal Artículo 48</b>	1.896,72	0,00	0,00	0,00	1.896,72
49010	PROGRAMAS CON EUROPA. ERASMUS. ESTUDIANTES	12.150,00	0,00	0,00	0,00	12.150,00
49023	PROGRAMAS CON EUROPA. ERASMUS. MOVILIDAD PAS	4.624,00	0,00	0,00	0,00	4.624,00
49009	PROGRAMAS CON EUROPA. ERASMUS. ORGAN MOVILIDAD	720,00	0,00	0,00	0,00	720,00
	<b>Subtotal Artículo 49</b>	17.494,00	0,00	0,00	0,00	17.494,00
	<b>Subtotal Capítulo 4</b>	22.270,72	0,00	0,00	0,00	22.270,72
550	DE CONCESIONES ADMINISTRATIVAS	5.405,00	0,00	0,00	0,00	5.405,00
	<b>Subtotal Artículo 55</b>	5.405,00	0,00	0,00	0,00	5.405,00
	<b>Subtotal Capítulo 5</b>	5.405,00	0,00	0,00	0,00	5.405,00
70060	PLAN NACIONAL DE INVESTIGACION FORMACION PERSONA	3.830,00	0,00	0,00	0,00	3.830,00
70061	OTRAS TRANSFERENCIAS ACTIVIDADES INVESTIGACION	592,60	0,00	0,00	0,00	592,60
70058	PLAN NACIONAL INVESTIGACION OTROS MINISTERIOS	8.428,02	0,00	0,00	0,00	8.428,02
70054	PLAN NACIONAL DE INVESTIGACION MICINN	17.704,62	0,00	0,00	0,00	17.704,62
	<b>Subtotal Artículo 70</b>	30.555,24	0,00	0,00	0,00	30.555,24
71062	ORGANISMOS AUTONOMOS ACTIVIDADES I D	8.020,00	0,00	0,00	0,00	8.020,00

EJERCICIO: 2009

Clasificación Económica	Explicación	Pendientes de Cobro a 1 de Enero	Rectificaciones Saldo Entrante	Derechos Anulados		Derechos Pendientes Cobro Totales
				Anulación Liquidaciones	Aplazamiento y Fraccionamiento	
	<b>Subtotal Artículo 71</b>	8.020,00	0,00	0,00	0,00	8.020,00
75069	JUNTA EXTREMADURA SUBV PROGRAMA PROPIO	900,00	0,00	0,00	0,00	900,00
75038	PLAN REGIONAL DE INVESTIGACIÓN MEDIDAS DE ACOMPA	1,00	0,00	0,00	0,00	1,00
75037	PLAN REGIONAL INVESTIGACION PROYECTOS DE INVESTI	79.968,67	0,00	0,00	0,00	79.968,67
75021	CURSOS DE VERANO COMUNIDAD AUTONOMA	8.000,00	0,00	0,00	0,00	8.000,00
	<b>Subtotal Artículo 75</b>	88.869,67	0,00	0,00	0,00	88.869,67
78000	CURSOS DE VERANO	20.000,00	0,00	0,00	0,00	20.000,00
78001	TRANSFERENCIAS DE FAMILIAS E INSTITUCIONES	1.000,00	0,00	0,00	0,00	1.000,00
	<b>Subtotal Artículo 78</b>	21.000,00	0,00	0,00	0,00	21.000,00
79948	PROGRAMA MARCO OTRAS ACTIVIDADES	3.115,71	0,00	0,00	0,00	3.115,71
	<b>Subtotal Artículo 79</b>	3.115,71	0,00	0,00	0,00	3.115,71
	<b>Subtotal Capítulo 7</b>	151.560,62	0,00	0,00	0,00	151.560,62
	<b>TOTAL</b>	417.494,86	0,00	0,00	0,00	417.494,86

EJERCICIO: 2010

Clasificación Económica	Explicación	Pendientes de Cobro a 1 de Enero	Rectificaciones Saldo Entrante	Derechos Anulados		Derechos Pendientes Cobro Totales
				Anulación Liquidaciones	Aplazamiento y Fraccionamiento	
31001	CURSOS Y SEMINARIOS	500,00	0,00	0,00	0,00	500,00
	<b>Subtotal Artículo 31</b>	500,00	0,00	0,00	0,00	500,00
32905	CONTRATOS Y CONVENIOS ART 83 LOU	109.431,15	0,00	0,00	0,00	109.431,15
32906	SERVICIO ANIMALARIO	621,58	0,00	0,00	0,00	621,58
	<b>Subtotal Artículo 32</b>	110.052,73	0,00	0,00	0,00	110.052,73
330	VENTA DE PUBLICACIONES	3.443,84	0,00	0,00	0,00	3.443,84
	<b>Subtotal Artículo 33</b>	3.443,84	0,00	0,00	0,00	3.443,84
	<b>Subtotal Capítulo 3</b>	113.996,57	0,00	0,00	0,00	113.996,57
460	DE AYUNTAMIENTOS	1.451,29	0,00	0,00	0,00	1.451,29
	<b>Subtotal Artículo 46</b>	1.451,29	0,00	0,00	0,00	1.451,29
	<b>Subtotal Capítulo 4</b>	1.451,29	0,00	0,00	0,00	1.451,29
550	DE CONCESIONES ADMINISTRATIVAS	37.086,94	0,00	0,00	0,00	37.086,94
	<b>Subtotal Artículo 55</b>	37.086,94	0,00	0,00	0,00	37.086,94
	<b>Subtotal Capítulo 5</b>	37.086,94	0,00	0,00	0,00	37.086,94
70058	PLAN NACIONAL INVESTIGACION OTROS MINISTERIOS	902,13	0,00	0,00	0,00	902,13
70054	PLAN NACIONAL DE INVESTIGACION MICINN	41.351,61	0,00	0,00	0,00	41.351,61
70060	PLAN NACIONAL DE INVESTIGACION FORMACION PERSONA	14.025,00	0,00	0,00	0,00	14.025,00
	<b>Subtotal Artículo 70</b>	56.278,74	0,00	0,00	0,00	56.278,74
75039	PLAN REGIONAL INVESTIGACION FORMACION PERSONAL	1.300,00	0,00	0,00	0,00	1.300,00
75037	PLAN REGIONAL INVESTIGACION PROYECTOS DE INVESTITI	6.850,00	0,00	0,00	0,00	6.850,00
75099	OTRAS TRANSFERENCIAS	1.000,00	0,00	0,00	0,00	1.000,00
75038	PLAN REGIONAL DE INVESTIGACIÓN MEDIDAS DE ACOMPA	19.033,91	0,00	0,00	0,00	19.033,91
75021	CURSOS DE VERANO COMUNIDAD AUTONOMA	2.698,00	0,00	0,00	0,00	2.698,00
	<b>Subtotal Artículo 75</b>	30.881,91	0,00	0,00	0,00	30.881,91



**UNIVERSIDAD DE EXTREMADURA**  
**I. DERECHOS A COBRAR DE PRESUPUESTOS CERRADOS**  
**EJERCICIO 2017**

EJERCICIO: 2010

Clasificación Económica	Explicación	Pendientes de Cobro a 1 de Enero	Rectificaciones Saldo Entrante	Derechos Anulados		Derechos Pendientes Cobro Totales
				Anulación Liquidaciones	Aplazamiento y Fraccionamiento	
77908	COFINANCIACION INFRAESTRUCTURA CIENTIFICA	11.287,03	0,00	0,00	0,00	11.287,03
	Subtotal Artículo 77	11.287,03	0,00	0,00	0,00	11.287,03
	Subtotal Capítulo 7	98.447,68	0,00	0,00	0,00	98.447,68
	<b>TOTAL</b>	250.982,48	0,00	0,00	0,00	250.982,48

EJERCICIO: 2011

Clasificación Económica	Explicación	Pendientes de Cobro a 1 de Enero	Rectificaciones Saldo Entrante	Derechos Anulados		Derechos Pendientes Cobro Totales
				Anulación Liquidaciones	Aplazamiento y Fraccionamiento	
31303	COMPENSACIÓN DERECHOS JUNTA	7.495,80	0,00	0,00	0,00	7.495,80
	<b>Subtotal Artículo 31</b>	7.495,80	0,00	0,00	0,00	7.495,80
32905	CONTRATOS Y CONVENIOS ART 83 LOU	35.034,82	0,00	0,00	0,00	35.034,82
32991	FACTURACIÓN LABORATORIO RADIOACTIVIDAD AMBIENTAL	4.260,00	0,00	0,00	0,00	4.260,00
32988	FACTURACIÓN OTROS SERVICIOS APOYO A LA INVESTIGA	464,00	0,00	0,00	0,00	464,00
32906	SERVICIO ANIMALARIO	772,30	0,00	0,00	0,00	772,30
	<b>Subtotal Artículo 32</b>	40.531,12	0,00	0,00	0,00	40.531,12
330	VENTA DE PUBLICACIONES	310,40	0,00	0,00	0,00	310,40
	<b>Subtotal Artículo 33</b>	310,40	0,00	0,00	0,00	310,40
39904	INGRESOS POR COMPENSACION GASTOS DE CENTROS	3.278,07	0,00	0,00	0,00	3.278,07
	<b>Subtotal Artículo 39</b>	3.278,07	0,00	0,00	0,00	3.278,07
	<b>Subtotal Capítulo 3</b>	51.615,39	0,00	0,00	0,00	51.615,39
40002	PROGRAMA DE MOVILIDAD, UNIVERSIDAD DE SUNDERLAND	3.287,80	0,00	0,00	0,00	3.287,80
	<b>Subtotal Artículo 40</b>	3.287,80	0,00	0,00	0,00	3.287,80
	<b>Subtotal Capítulo 4</b>	3.287,80	0,00	0,00	0,00	3.287,80
550	DE CONCESIONES ADMINISTRATIVAS	963,95	0,00	0,00	0,00	963,95
	<b>Subtotal Artículo 55</b>	963,95	0,00	0,00	0,00	963,95
	<b>Subtotal Capítulo 5</b>	963,95	0,00	0,00	0,00	963,95
70060	PLAN NACIONAL DE INVESTIGACION FORMACION PERSONA	1.666,67	0,00	0,00	0,00	1.666,67
70061	OTRAS TRANSFERENCIAS ACTIVIDADES INVESTIGACION	1.095,83	0,00	0,00	0,00	1.095,83
70058	PLAN NACIONAL INVESTIGACION OTROS MINISTERIOS	54.402,96	0,00	0,00	0,00	54.402,96
70054	PLAN NACIONAL DE INVESTIGACION MICINN	48.023,22	0,00	0,00	0,00	48.023,22
	<b>Subtotal Artículo 70</b>	105.188,68	0,00	0,00	0,00	105.188,68



EJERCICIO: 2011

Clasificación Económica	Explicación	Pendientes de Cobro a 1 de Enero	Rectificaciones Saldo Entrante	Derechos Anulados		Derechos Pendientes Cobro Totales
				Anulación Liquidaciones	Aplazamiento y Fraccionamiento	
75085	CONVENIO J.E. POLITICA IGUALDAD Y EMPLEO IMEX	5.500,00	0,00	0,00	0,00	5.500,00
75038	PLAN REGIONAL DE INVESTIGACIÓN MEDIDAS DE ACOMPA	14.375,56	0,00	0,00	0,00	14.375,56
75039	PLAN REGIONAL INVESTIGACION FORMACION PERSONAL	1.616,12	0,00	0,00	0,00	1.616,12
75037	PLAN REGIONAL INVESTIGACION PROYECTOS DE INVESTI	190,00	0,00	0,00	0,00	190,00
75099	OTRAS TRANSFERENCIAS	80.000,00	0,00	0,00	0,00	80.000,00
	<b>Subtotal Artículo 75</b>	<b>101.681,68</b>	<b>0,00</b>	<b>0,00</b>	<b>0,00</b>	<b>101.681,68</b>
77900	TRANSFERENCIAS PARA PROGRAMAS DISTINTOS 541A	3.689,31	0,00	0,00	0,00	3.689,31
	<b>Subtotal Artículo 77</b>	<b>3.689,31</b>	<b>0,00</b>	<b>0,00</b>	<b>0,00</b>	<b>3.689,31</b>
78000	CURSOS DE VERANO	3.000,00	0,00	3.000,00	0,00	0,00
78001	TRANSFERENCIAS DE FAMILIAS E INSTITUCIONES	3.000,00	0,00	0,00	0,00	3.000,00
	<b>Subtotal Artículo 78</b>	<b>6.000,00</b>	<b>0,00</b>	<b>3.000,00</b>	<b>0,00</b>	<b>3.000,00</b>
	<b>Subtotal Capítulo 7</b>	<b>216.559,67</b>	<b>0,00</b>	<b>3.000,00</b>	<b>0,00</b>	<b>213.559,67</b>
	<b>TOTAL</b>	<b>272.426,81</b>	<b>0,00</b>	<b>3.000,00</b>	<b>0,00</b>	<b>269.426,81</b>

EJERCICIO: 2012

Clasificación Económica	Explicación	Pendientes de Cobro a 1 de Enero	Rectificaciones Saldo Entrante	Derechos Anulados		Derechos Pendientes Cobro Totales
				Anulación Liquidaciones	Aplazamiento y Fraccionamiento	
31309	JUNTA EXTREMADURA COMPENSACION OTRAS EXENCIONES	53.033,51	0,00	0,00	0,00	53.033,51
31308	DERECHOS A COMPENSAR POR OTRAS EXENCIONES	183.747,06	0,00	0,00	0,00	183.747,06
	<b>Subtotal Artículo 31</b>	236.780,57	0,00	0,00	0,00	236.780,57
32989	FACTURACIÓN SERVICIO DE INNOVACION EN PRODUCTOS	0,10	0,00	0,00	0,00	0,10
32906	SERVICIO ANIMALARIO	96,17	0,00	0,00	0,00	96,17
32988	FACTURACIÓN OTROS SERVICIOS APOYO A LA INVESTIGA	1.057,65	0,00	0,00	0,00	1.057,65
32991	FACTURACIÓN LABORATORIO RADIOACTIVIDAD AMBIENTAL	1.537,00	0,00	0,00	0,00	1.537,00
32905	CONTRATOS Y CONVENIOS ART 83 LOU	78.955,38	0,00	24.000,00	0,00	54.955,38
	<b>Subtotal Artículo 32</b>	81.646,30	0,00	24.000,00	0,00	57.646,30
330	VENTA DE PUBLICACIONES	20,02	0,00	0,00	0,00	20,02
	<b>Subtotal Artículo 33</b>	20,02	0,00	0,00	0,00	20,02
	<b>Subtotal Capítulo 3</b>	318.446,89	0,00	24.000,00	0,00	294.446,89
45916	JUBILACIONES ANTICIPADAS	0,02	0,00	0,00	0,00	0,02
	<b>Subtotal Artículo 45</b>	0,02	0,00	0,00	0,00	0,02
48000	PROGRAMA BECAS FUNDACION CAROLINA	4.000,00	0,00	0,00	0,00	4.000,00
	<b>Subtotal Artículo 48</b>	4.000,00	0,00	0,00	0,00	4.000,00
	<b>Subtotal Capítulo 4</b>	4.000,02	0,00	0,00	0,00	4.000,02
540	ALQUILER DE INMUEBLES	425,05	0,00	0,00	0,00	425,05
	<b>Subtotal Artículo 54</b>	425,05	0,00	0,00	0,00	425,05
550	DE CONCESIONES ADMINISTRATIVAS	8.710,41	0,00	0,00	0,00	8.710,41
	<b>Subtotal Artículo 55</b>	8.710,41	0,00	0,00	0,00	8.710,41
	<b>Subtotal Capítulo 5</b>	9.135,46	0,00	0,00	0,00	9.135,46
70054	PLAN NACIONAL DE INVESTIGACION MICINN	16.767,21	0,00	0,00	0,00	16.767,21

EJERCICIO: 2012

Clasificación Económica	Explicación	Pendientes de Cobro a 1 de Enero	Rectificaciones Saldo Entrante	Derechos Anulados		Derechos Pendientes Cobro Totales
				Anulación Liquidaciones	Aplazamiento y Fraccionamiento	
70058	PLAN NACIONAL INVESTIGACION OTROS MINISTERIOS	70,00	0,00	0,00	0,00	70,00
	Subtotal Artículo 70	16.837,21	0,00	0,00	0,00	16.837,21
75021	CURSOS DE VERANO COMUNIDAD AUTONOMA	1.500,00	0,00	0,00	0,00	1.500,00
75037	PLAN REGIONAL INVESTIGACION PROYECTOS DE INVESTI	884,37	0,00	0,00	0,00	884,37
75038	PLAN REGIONAL DE INVESTIGACIÓN MEDIDAS DE ACOMPA	46.001,88	0,00	0,00	0,00	46.001,88
75099	OTRAS TRANSFERENCIAS	10.125,00	0,00	0,00	0,00	10.125,00
75039	PLAN REGIONAL INVESTIGACION FORMACION PERSONAL	0,20	0,00	0,00	0,00	0,20
	Subtotal Artículo 75	58.511,45	0,00	0,00	0,00	58.511,45
78001	TRANSFERENCIAS DE FAMILIAS E INSTITUCIONES	1.500,29	0,00	0,00	0,00	1.500,29
	Subtotal Artículo 78	1.500,29	0,00	0,00	0,00	1.500,29
79902	PROYECTOS EUROPEOS	93.003,27	0,00	0,00	0,00	93.003,27
	Subtotal Artículo 79	93.003,27	0,00	0,00	0,00	93.003,27
	Subtotal Capítulo 7	169.852,22	0,00	0,00	0,00	169.852,22
	<b>TOTAL</b>	501.434,59	0,00	24.000,00	0,00	477.434,59

EJERCICIO: 2013

Clasificación Económica	Explicación	Pendientes de Cobro a 1 de Enero	Rectificaciones Saldo Entrante	Derechos Anulados		Derechos Pendientes Cobro Totales
				Anulación Liquidaciones	Aplazamiento y Fraccionamiento	
31304	COMPENSACIÓN DECRETO 82 99	13.408,50	0,00	0,00	0,00	13.408,50
31001	CURSOS Y SEMINARIOS	13.100,00	0,00	0,00	0,00	13.100,00
31308	DERECHOS A COMPENSAR POR OTRAS EXENCIONES	366.369,45	0,00	0,00	0,00	366.369,45
	<b>Subtotal Artículo 31</b>	<b>392.877,95</b>	<b>0,00</b>	<b>0,00</b>	<b>0,00</b>	<b>392.877,95</b>
32905	CONTRATOS Y CONVENIOS ART 83 LOU	71.802,84	0,00	0,00	0,00	71.802,84
32988	FACTURACIÓN OTROS SERVICIOS APOYO A LA INVESTIGA	0,56	0,00	0,00	0,00	0,56
32991	FACTURACIÓN LABORATORIO RADIOACTIVIDAD AMBIENTAL	170,00	0,00	0,00	0,00	170,00
32909	OTRAS ACTIVIDADES	309,92	0,00	0,00	0,00	309,92
	<b>Subtotal Artículo 32</b>	<b>72.283,32</b>	<b>0,00</b>	<b>0,00</b>	<b>0,00</b>	<b>72.283,32</b>
330	VENTA DE PUBLICACIONES	10,36	0,00	0,00	0,00	10,36
	<b>Subtotal Artículo 33</b>	<b>10,36</b>	<b>0,00</b>	<b>0,00</b>	<b>0,00</b>	<b>10,36</b>
	<b>Subtotal Capítulo 3</b>	<b>465.171,63</b>	<b>0,00</b>	<b>0,00</b>	<b>0,00</b>	<b>465.171,63</b>
47904	OTRAS TRANSFERENCIAS DE EMPRESAS PRIVADAS	15.000,00	0,00	0,00	0,00	15.000,00
	<b>Subtotal Artículo 47</b>	<b>15.000,00</b>	<b>0,00</b>	<b>0,00</b>	<b>0,00</b>	<b>15.000,00</b>
	<b>Subtotal Capítulo 4</b>	<b>15.000,00</b>	<b>0,00</b>	<b>0,00</b>	<b>0,00</b>	<b>15.000,00</b>
550	DE CONCESIONES ADMINISTRATIVAS	16.495,00	0,00	0,00	0,00	16.495,00
	<b>Subtotal Artículo 55</b>	<b>16.495,00</b>	<b>0,00</b>	<b>0,00</b>	<b>0,00</b>	<b>16.495,00</b>
	<b>Subtotal Capítulo 5</b>	<b>16.495,00</b>	<b>0,00</b>	<b>0,00</b>	<b>0,00</b>	<b>16.495,00</b>
70054	PLAN NACIONAL DE INVESTIGACION MICINN	14.066,83	0,00	0,00	0,00	14.066,83
70058	PLAN NACIONAL INVESTIGACION OTROS MINISTERIOS	34.599,92	0,00	0,00	0,00	34.599,92
	<b>Subtotal Artículo 70</b>	<b>48.666,75</b>	<b>0,00</b>	<b>0,00</b>	<b>0,00</b>	<b>48.666,75</b>
75039	PLAN REGIONAL INVESTIGACION FORMACION PERSONAL	4.394,73	0,00	0,00	0,00	4.394,73
75038	PLAN REGIONAL DE INVESTIGACIÓN MEDIDAS DE ACOMPA	24.591,55	0,00	0,00	0,00	24.591,55
	<b>Subtotal Artículo 75</b>	<b>28.986,28</b>	<b>0,00</b>	<b>0,00</b>	<b>0,00</b>	<b>28.986,28</b>

EJERCICIO: 2013

Clasificación Económica	Explicación	Pendientes de Cobro a 1 de Enero	Rectificaciones Saldo Entrante	Derechos Anulados		Derechos Pendientes Cobro Totales
				Anulación Liquidaciones	Aplazamiento y Fraccionamiento	
76102	SUBVENCIONES DIPUTACIONES OTRAS	1.000,00	0,00	0,00	0,00	1.000,00
	Subtotal Artículo 76	1.000,00	0,00	0,00	0,00	1.000,00
77901	SUBV.PARA CURSOS DE VERANO	750,00	0,00	0,00	0,00	750,00
	Subtotal Artículo 77	750,00	0,00	0,00	0,00	750,00
78001	TRANSFERENCIAS DE FAMILIAS E INSTITUCIONES	9.500,00	0,00	0,00	0,00	9.500,00
	Subtotal Artículo 78	9.500,00	0,00	0,00	0,00	9.500,00
79947	PROGRAMA MARCO RECURSOS HUMANOS	10.226,37	0,00	0,00	0,00	10.226,37
	Subtotal Artículo 79	10.226,37	0,00	0,00	0,00	10.226,37
	Subtotal Capítulo 7	99.129,40	0,00	0,00	0,00	99.129,40
	<b>TOTAL</b>	<b>595.796,03</b>	<b>0,00</b>	<b>0,00</b>	<b>0,00</b>	<b>595.796,03</b>

EJERCICIO: 2014

Clasificación Económica	Explicación	Pendientes de Cobro a 1 de Enero	Rectificaciones Saldo Entrante	Derechos Anulados		Derechos Pendientes Cobro Totales
				Anulación Liquidaciones	Aplazamiento y Fraccionamiento	
30301	TASAS ACADEMICAS Y ADMINISTRATIVAS SERVICIOS CENTRALIZADOS	33,30	0,00	0,00	0,00	33,30
	<b>Subtotal Artículo 30</b>	33,30	0,00	0,00	0,00	33,30
31308	DERECHOS A COMPENSAR POR OTRAS EXENCIONES	406.547,32	0,00	0,00	0,00	406.547,32
31304	COMPENSACIÓN DECRETO 82 99	11.311,19	0,00	0,00	0,00	11.311,19
	<b>Subtotal Artículo 31</b>	417.858,51	0,00	0,00	0,00	417.858,51
32905	CONTRATOS Y CONVENIOS ART 83 LOU	49.203,28	0,00	0,00	0,00	49.203,28
32988	FACTURACIÓN OTROS SERVICIOS APOYO A LA INVESTIGA	555,52	0,00	0,00	0,00	555,52
32989	FACTURACIÓN SERVICIO DE INNOVACION EN PRODUCTOS	2.400,00	0,00	0,00	0,00	2.400,00
	<b>Subtotal Artículo 32</b>	52.158,80	0,00	0,00	0,00	52.158,80
39901	INGRESOS DIVERSOS	2.675,10	0,00	0,00	0,00	2.675,10
	<b>Subtotal Artículo 39</b>	2.675,10	0,00	0,00	0,00	2.675,10
	<b>Subtotal Capítulo 3</b>	472.725,71	0,00	0,00	0,00	472.725,71
450	TRANSFERENCIAS C.A. DE EXTREMADURA	0,01	0,00	0,00	0,00	0,01
	<b>Subtotal Artículo 45</b>	0,01	0,00	0,00	0,00	0,01
47904	OTRAS TRANSFERENCIAS DE EMPRESAS PRIVADAS	15.000,00	0,00	0,00	0,00	15.000,00
	<b>Subtotal Artículo 47</b>	15.000,00	0,00	0,00	0,00	15.000,00
	<b>Subtotal Capítulo 4</b>	15.000,01	0,00	0,00	0,00	15.000,01
550	DE CONCESIONES ADMINISTRATIVAS	103.197,72	0,00	0,00	0,00	103.197,72
	<b>Subtotal Artículo 55</b>	103.197,72	0,00	0,00	0,00	103.197,72
	<b>Subtotal Capítulo 5</b>	103.197,72	0,00	0,00	0,00	103.197,72
70058	PLAN NACIONAL INVESTIGACION OTROS MINISTERIOS	451,70	0,00	0,00	0,00	451,70
70060	PLAN NACIONAL DE INVESTIGACIÓN FORMACION PERSONA	12.000,00	0,00	0,00	0,00	12.000,00
	<b>Subtotal Artículo 70</b>	12.451,70	0,00	0,00	0,00	12.451,70

EJERCICIO: 2014

Clasificación Económica	Explicación	Pendientes de Cobro a 1 de Enero	Rectificaciones Saldo Entrante	Derechos Anulados		Derechos Pendientes Cobro Totales
				Anulación Liquidaciones	Aplazamiento y Fraccionamiento	
75099	OTRAS TRANSFERENCIAS	7.758,00	0,00	0,00	0,00	7.758,00
75039	PLAN REGIONAL INVESTIGACION FORMACION PERSONAL	21.389,63	0,00	0,00	0,00	21.389,63
75037	PLAN REGIONAL INVESTIGACION PROYECTOS DE INVESTI	13.915,76	0,00	13.915,76	0,00	0,00
	<b>Subtotal Artículo 75</b>	<b>43.063,39</b>	<b>0,00</b>	<b>13.915,76</b>	<b>0,00</b>	<b>29.147,63</b>
76101	SUBV.PARA CURSOS DE VERANO	1.290,37	0,00	0,00	0,00	1.290,37
76164	DIPUTACIONES ACTIVIDADES I D	145.000,00	0,00	0,00	0,00	145.000,00
	<b>Subtotal Artículo 76</b>	<b>146.290,37</b>	<b>0,00</b>	<b>0,00</b>	<b>0,00</b>	<b>146.290,37</b>
77900	TRANSFERENCIAS PARA PROGRAMAS DISTINTOS 541A	2.800,00	0,00	0,00	0,00	2.800,00
	<b>Subtotal Artículo 77</b>	<b>2.800,00</b>	<b>0,00</b>	<b>0,00</b>	<b>0,00</b>	<b>2.800,00</b>
78001	TRANSFERENCIAS DE FAMILIAS E INSTITUCIONES	16.500,00	0,00	0,00	0,00	16.500,00
	<b>Subtotal Artículo 78</b>	<b>16.500,00</b>	<b>0,00</b>	<b>0,00</b>	<b>0,00</b>	<b>16.500,00</b>
79946	PROGRAMA MARCO PROYECTOS I D	0,01	0,00	0,00	0,00	0,01
	<b>Subtotal Artículo 79</b>	<b>0,01</b>	<b>0,00</b>	<b>0,00</b>	<b>0,00</b>	<b>0,01</b>
	<b>Subtotal Capítulo 7</b>	<b>221.105,47</b>	<b>0,00</b>	<b>13.915,76</b>	<b>0,00</b>	<b>207.189,71</b>
830	ANTICIPOS A PERSONAL A CORTO PLAZO	1.440,00	0,00	0,00	0,00	1.440,00
	<b>Subtotal Artículo 83</b>	<b>1.440,00</b>	<b>0,00</b>	<b>0,00</b>	<b>0,00</b>	<b>1.440,00</b>
	<b>Subtotal Capítulo 8</b>	<b>1.440,00</b>	<b>0,00</b>	<b>0,00</b>	<b>0,00</b>	<b>1.440,00</b>
<b>TOTAL</b>		<b>813.468,91</b>	<b>0,00</b>	<b>13.915,76</b>	<b>0,00</b>	<b>799.553,15</b>

EJERCICIO: 2015

Clasificación Económica	Explicación	Pendientes de Cobro a 1 de Enero	Rectificaciones Saldo Entrante	Derechos Anulados		Derechos Pendientes Cobro Totales
				Anulación Liquidaciones	Aplazamiento y Fraccionamiento	
31001	CURSOS Y SEMINARIOS	45.600,00	0,00	0,00	0,00	45.600,00
31304	COMPENSACIÓN DECRETO 82 99	11.693,64	0,00	0,00	0,00	11.693,64
31308	DERECHOS A COMPENSAR POR OTRAS EXENCIONES	361.835,35	0,00	0,00	0,00	361.835,35
31003	CURSOS DE GESTION DELEGADA	3,14	0,00	0,00	0,00	3,14
	<b>Subtotal Artículo 31</b>	<b>419.132,13</b>	<b>0,00</b>	<b>0,00</b>	<b>0,00</b>	<b>419.132,13</b>
32989	FACTURACIÓN SERVICIO DE INNOVACION EN PRODUCTOS	4.300,00	0,00	0,00	0,00	4.300,00
32904	PRESTAMOS INTERBIBLIOTECARIOS	132,50	0,00	0,00	0,00	132,50
32988	FACTURACIÓN OTROS SERVICIOS APOYO A LA INVESTIGA	315,38	0,00	0,00	0,00	315,38
32905	CONTRATOS Y CONVENIOS ART 83 LOU	30.644,85	0,00	1.100,00	0,00	29.544,85
	<b>Subtotal Artículo 32</b>	<b>35.392,73</b>	<b>0,00</b>	<b>1.100,00</b>	<b>0,00</b>	<b>34.292,73</b>
	<b>Subtotal Capítulo 3</b>	<b>454.524,86</b>	<b>0,00</b>	<b>1.100,00</b>	<b>0,00</b>	<b>453.424,86</b>
45935	Programa de Becas Alianza del Pacífico	54.000,00	0,00	0,00	0,00	54.000,00
450	TRANSFERENCIAS C.A. DE EXTREMADURA	0,13	0,00	0,00	0,00	0,13
	<b>Subtotal Artículo 45</b>	<b>54.000,13</b>	<b>0,00</b>	<b>0,00</b>	<b>0,00</b>	<b>54.000,13</b>
	<b>Subtotal Capítulo 4</b>	<b>54.000,13</b>	<b>0,00</b>	<b>0,00</b>	<b>0,00</b>	<b>54.000,13</b>
550	DE CONCESIONES ADMINISTRATIVAS	133.692,78	0,00	0,00	0,00	133.692,78
	<b>Subtotal Artículo 55</b>	<b>133.692,78</b>	<b>0,00</b>	<b>0,00</b>	<b>0,00</b>	<b>133.692,78</b>
	<b>Subtotal Capítulo 5</b>	<b>133.692,78</b>	<b>0,00</b>	<b>0,00</b>	<b>0,00</b>	<b>133.692,78</b>
70054	PLAN NACIONAL DE INVESTIGACION MICINN	4.104,02	0,00	1.320,00	0,00	2.784,02
70058	PLAN NACIONAL INVESTIGACION OTROS MINISTERIOS	0,80	0,00	0,00	0,00	0,80
70060	PLAN NACIONAL DE INVESTIGACION FORMACION PERSONA	80.047,41	0,00	0,00	0,00	80.047,41
	<b>Subtotal Artículo 70</b>	<b>84.152,23</b>	<b>0,00</b>	<b>1.320,00</b>	<b>0,00</b>	<b>82.832,23</b>
75039	PLAN REGIONAL INVESTIGACION FORMACION PERSONAL	1,02	0,00	0,00	0,00	1,02





**UNIVERSIDAD DE EXTREMADURA**  
**I. DERECHOS A COBRAR DE PRESUPUESTOS CERRADOS**  
**EJERCICIO 2017**

EJERCICIO: 2015

Clasificación Económica	Explicación	Pendientes de Cobro a 1 de Enero	Rectificaciones Saldo Entrante	Derechos Anulados		Derechos Pendientes Cobro Totales
				Anulación Liquidaciones	Aplazamiento y Fraccionamiento	
75037	PLAN REGIONAL INVESTIGACION PROYECTOS DE INVESTI	182.346,85	0,00	5.626,38	0,00	176.720,47
75038	PLAN REGIONAL DE INVESTIGACIÓN MEDIDAS DE ACOMPA	46.895,99	0,00	0,00	0,00	46.895,99
	<b>Subtotal Artículo 75</b>	229.243,86	0,00	5.626,38	0,00	223.617,48
76102	SUBVENCIONES DIPUTACIONES OTRAS	3.600,00	0,00	0,00	0,00	3.600,00
76001	SUBVENCIONES PARA CURSOS DE VERANO	450,00	0,00	0,00	0,00	450,00
	<b>Subtotal Artículo 76</b>	4.050,00	0,00	0,00	0,00	4.050,00
77935	EMPRESAS PRIVADAS ACTIVIDADES I D	500,00	0,00	0,00	0,00	500,00
	<b>Subtotal Artículo 77</b>	500,00	0,00	0,00	0,00	500,00
78001	TRANSFERENCIAS DE FAMILIAS E INSTITUCIONES	7.529,63	0,00	0,00	0,00	7.529,63
	<b>Subtotal Artículo 78</b>	7.529,63	0,00	0,00	0,00	7.529,63
79949	PROG COOPERACION TRANSFRONTERIZA INTERREG	29.790,33	0,00	0,00	0,00	29.790,33
	<b>Subtotal Artículo 79</b>	29.790,33	0,00	0,00	0,00	29.790,33
	<b>Subtotal Capítulo 7</b>	355.266,05	0,00	6.946,38	0,00	348.319,67
830	ANTICIPOS A PERSONAL A CORTO PLAZO	16.920,00	0,00	0,00	0,00	16.920,00
	<b>Subtotal Artículo 83</b>	16.920,00	0,00	0,00	0,00	16.920,00
	<b>Subtotal Capítulo 8</b>	16.920,00	0,00	0,00	0,00	16.920,00
	<b>TOTAL</b>	1.014.403,82	0,00	8.046,38	0,00	1.006.357,44

EJERCICIO: 2016

Clasificación Económica	Explicación	Pendientes de Cobro a 1 de Enero	Rectificaciones Saldo Entrante	Derechos Anulados		Derechos Pendientes Cobro Totales
				Anulación Liquidaciones	Aplazamiento y Fraccionamiento	
31302	COMPENSACIÓN DERECHOS MEC	2.080.396,78	0,00	0,00	0,00	2.080.396,78
31001	CURSOS Y SEMINARIOS	55.800,00	0,00	0,00	0,00	55.800,00
31308	DERECHOS A COMPENSAR POR OTRAS EXENCIONES	371.952,93	0,00	0,00	0,00	371.952,93
31003	CURSOS DE GESTION DELEGADA	900,00	0,00	0,00	0,00	900,00
31375	COFINANCIACIÓN BECAS ESTATALES JUNTA DE EXTREMAD	127.500,00	0,00	0,00	0,00	127.500,00
31306	COMPENSACION AMPLIACION FAMILIAS NUMEROSAS	673.522,35	0,00	0,00	0,00	673.522,35
31304	COMPENSACIÓN DECRETO 82 99	15.116,73	0,00	0,00	0,00	15.116,73
31301	DERECHOS A RECAUDAR	1.277.987,91	0,00	0,00	0,00	1.277.987,91
	<b>Subtotal Artículo 31</b>	<b>4.603.176,70</b>	<b>0,00</b>	<b>0,00</b>	<b>0,00</b>	<b>4.603.176,70</b>
32989	FACTURACIÓN SERVICIO DE INNOVACION EN PRODUCTOS	2.502,00	0,00	0,00	0,00	2.502,00
32904	PRESTAMOS INTERBIBLIOTECARIOS	1.295,00	0,00	0,00	0,00	1.295,00
32905	CONTRATOS Y CONVENIOS ART 83 LOU	746.449,13	0,00	3.060,66	0,00	743.388,47
32988	FACTURACIÓN OTROS SERVICIOS APOYO A LA INVESTIGA	33.360,74	0,00	0,00	0,00	33.360,74
32991	FACTURACIÓN LABORATORIO RADIOACTIVIDAD AMBIENTAL	10.996,00	0,00	0,00	0,00	10.996,00
32967	FACTURACIÓN SERVICIO MANTENIMIENTO MAT.CIENTIF.	178,69	0,00	0,00	0,00	178,69
	<b>Subtotal Artículo 32</b>	<b>794.781,56</b>	<b>0,00</b>	<b>3.060,66</b>	<b>0,00</b>	<b>791.720,90</b>
330	VENTA DE PUBLICACIONES	4.724,87	0,00	0,00	0,00	4.724,87
	<b>Subtotal Artículo 33</b>	<b>4.724,87</b>	<b>0,00</b>	<b>0,00</b>	<b>0,00</b>	<b>4.724,87</b>
39988	CARGOS INTERNOS OTROS SERVICIOS DE APOYO A LA IN	185,00	0,00	0,00	0,00	185,00
39901	INGRESOS DIVERSOS	206,61	0,00	0,00	0,00	206,61
	<b>Subtotal Artículo 39</b>	<b>391,61</b>	<b>0,00</b>	<b>0,00</b>	<b>0,00</b>	<b>391,61</b>
	<b>Subtotal Capítulo 3</b>	<b>5.403.074,74</b>	<b>0,00</b>	<b>3.060,66</b>	<b>0,00</b>	<b>5.400.014,08</b>
45919	CONSEJO SOCIAL UEX	157.500,00	0,00	0,00	0,00	157.500,00

EJERCICIO: 2016

Clasificación Económica	Explicación	Pendientes de Cobro a 1 de Enero	Rectificaciones Saldo Entrante	Derechos Anulados		Derechos Pendientes Cobro Totales
				Anulación Liquidaciones	Aplazamiento y Fraccionamiento	
459SE	SEXPE Acciones formativas	200.000,00	0,00	0,00	0,00	200.000,00
459AS	CONVENIO ASAMBLEA DE EXTREMADURA	11.953,12	0,00	0,00	0,00	11.953,12
45903	CONVENIO JUNTA EXTREMADURA SAFYDE Y CIENCIAS DEPORTE	45.000,00	0,00	0,00	0,00	45.000,00
45935	Programa de Becas Alianza del Pacífico	135.000,00	0,00	0,00	0,00	135.000,00
45907	CONVENIO PARA LA GESTION DE BECAS	34.500,00	0,00	0,00	0,00	34.500,00
45936	Programa de Becas de Prácticas TEC Monterrey	135.000,00	0,00	0,00	0,00	135.000,00
450	TRANSFERENCIAS C.A. DE EXTREMADURA	0,34	0,00	0,00	0,00	0,34
45901	ACCIONES VARIAS	33.750,00	0,00	0,00	0,00	33.750,00
	<b>Subtotal Artículo 45</b>	<b>752.703,46</b>	<b>0,00</b>	<b>0,00</b>	<b>0,00</b>	<b>752.703,46</b>
47904	OTRAS TRANSFERENCIAS DE EMPRESAS PRIVADAS	1.500,00	0,00	0,00	0,00	1.500,00
	<b>Subtotal Artículo 47</b>	<b>1.500,00</b>	<b>0,00</b>	<b>0,00</b>	<b>0,00</b>	<b>1.500,00</b>
	<b>Subtotal Capítulo 4</b>	<b>754.203,46</b>	<b>0,00</b>	<b>0,00</b>	<b>0,00</b>	<b>754.203,46</b>
540	ALQUILER DE INMUEBLES	5.289,25	0,00	0,00	0,00	5.289,25
	<b>Subtotal Artículo 54</b>	<b>5.289,25</b>	<b>0,00</b>	<b>0,00</b>	<b>0,00</b>	<b>5.289,25</b>
550	DE CONCESIONES ADMINISTRATIVAS	128.855,08	0,00	14.745,38	0,00	114.109,70
	<b>Subtotal Artículo 55</b>	<b>128.855,08</b>	<b>0,00</b>	<b>14.745,38</b>	<b>0,00</b>	<b>114.109,70</b>
	<b>Subtotal Capítulo 5</b>	<b>134.144,33</b>	<b>0,00</b>	<b>14.745,38</b>	<b>0,00</b>	<b>119.398,95</b>
70060	PLAN NACIONAL DE INVESTIGACION FORMACION PERSONA	366.763,14	0,00	0,00	0,00	366.763,14
70054	PLAN NACIONAL DE INVESTIGACION MICINN	1.419.399,20	0,00	0,00	0,00	1.419.399,20
70058	PLAN NACIONAL INVESTIGACION OTROS MINISTERIOS	125,74	0,00	0,00	0,00	125,74
	<b>Subtotal Artículo 70</b>	<b>1.786.288,08</b>	<b>0,00</b>	<b>0,00</b>	<b>0,00</b>	<b>1.786.288,08</b>
75037	PLAN REGIONAL INVESTIGACION PROYECTOS DE INVESTI	10.560,00	0,00	1.534,22	0,00	9.025,78
75065	BIBLIOGRAFIA INVESTIGACION	90.186,51	0,00	0,00	0,00	90.186,51

EJERCICIO: 2016

Clasificación Económica	Explicación	Pendientes de Cobro a 1 de Enero	Rectificaciones Saldo Entrante	Derechos Anulados		Derechos Pendientes Cobro Totales
				Anulación Liquidaciones	Aplazamiento y Fraccionamiento	
75007	OBRAS Y EQUIPAMIENTO UNIVERSITARIO	883.848,00	0,00	0,00	0,00	883.848,00
75094	Progama de Implantación y acreditación de titula	40.000,00	0,00	0,00	0,00	40.000,00
75038	PLAN REGIONAL DE INVESTIGACIÓN MEDIDAS DE ACOMPA	1.103.138,76	0,00	0,00	0,00	1.103.138,76
75008	COFINANCIACION INFRAESTRUCTURA CIENTIFICA	253.415,69	0,00	0,00	0,00	253.415,69
75010	UNIVERSIDAD DE MAYORES	117.500,00	0,00	0,00	0,00	117.500,00
75099	OTRAS TRANSFERENCIAS	101.595,00	0,00	0,00	0,00	101.595,00
75082	CONVENIO JUNTA EXTR FORMACION RR HH EN I+D+i	28.958,31	0,00	0,00	0,00	28.958,31
75021	CURSOS DE VERANO COMUNIDAD AUTONOMA	14.055,50	0,00	0,00	0,00	14.055,50
75039	PLAN REGIONAL INVESTIGACION FORMACION PERSONAL	354.262,95	0,00	0,00	0,00	354.262,95
	<b>Subtotal Artículo 75</b>	<b>2.997.520,72</b>	<b>0,00</b>	<b>1.534,22</b>	<b>0,00</b>	<b>2.995.986,50</b>
76001	SUBVENCIONES PARA CURSOS DE VERANO	9.000,00	0,00	0,00	0,00	9.000,00
76164	DIPUTACIONES ACTIVIDADES I D	273.500,00	0,00	0,00	0,00	273.500,00
76102	SUBVENCIONES DIPUTACIONES OTRAS	4.504,13	0,00	0,00	0,00	4.504,13
	<b>Subtotal Artículo 76</b>	<b>287.004,13</b>	<b>0,00</b>	<b>0,00</b>	<b>0,00</b>	<b>287.004,13</b>
77900	TRANSFERENCIAS PARA PROGRAMAS DISTINTOS 541A	5.400,00	0,00	0,00	0,00	5.400,00
77901	SUBV.PARA CURSOS DE VERANO	152,50	0,00	0,00	0,00	152,50
	<b>Subtotal Artículo 77</b>	<b>5.552,50</b>	<b>0,00</b>	<b>0,00</b>	<b>0,00</b>	<b>5.552,50</b>
78000	CURSOS DE VERANO	5.085,00	0,00	0,00	0,00	5.085,00
78001	TRANSFERENCIAS DE FAMILIAS E INSTITUCIONES	50.441,54	0,00	0,00	0,00	50.441,54
	<b>Subtotal Artículo 78</b>	<b>55.526,54</b>	<b>0,00</b>	<b>0,00</b>	<b>0,00</b>	<b>55.526,54</b>
79948	PROGRAMA MARCO OTRAS ACTIVIDADES	57.898,40	0,00	0,00	0,00	57.898,40



**UNIVERSIDAD DE EXTREMADURA**  
**I. DERECHOS A COBRAR DE PRESUPUESTOS CERRADOS**  
**EJERCICIO 2017**

EJERCICIO: 2016

Clasificación Económica	Explicación	Pendientes de Cobro a 1 de Enero	Rectificaciones Saldo Entrante	Derechos Anulados		Derechos Pendientes Cobro Totales
				Anulación Liquidaciones	Aplazamiento y Fraccionamiento	
79949	PROG COOPERACION TRANSFRONTERIZA INTERREG	281.788,33	0,00	0,00	0,00	281.788,33
	Subtotal Artículo 79	339.686,73	0,00	0,00	0,00	339.686,73
	Subtotal Capitulo 7	5.471.578,70	0,00	1.534,22	0,00	5.470.044,48
830	ANTICIPOS A PERSONAL A CORTO PLAZO	14.940,00	0,00	0,00	0,00	14.940,00
	Subtotal Artículo 83	14.940,00	0,00	0,00	0,00	14.940,00
	Subtotal Capitulo 8	14.940,00	0,00	0,00	0,00	14.940,00
	<b>TOTAL</b>	<b>11.777.941,23</b>	<b>0,00</b>	<b>19.340,26</b>	<b>0,00</b>	<b>11.758.600,97</b>

**UNIVERSIDAD DE EXTREMADURA**  
**DERECHOS A COBRAR DE PRESUPUESTOS CERRADOS**  
**SUBINFORME DE TOTALES POR CAPÍTULOS**  
**EJERCICIO 2017**

EJERCICIO: 2006

Explicación	Pendientes de cobro a 1 de Enero	Rectificaciones Saldo entrante	Derechos anulados		Derechos Pendientes cobro Totales
			Anulaciones Liquidaciones	Aplazamiento y Fraccionamiento	
Total Capitulo 1	0,00	0,00	0,00	0,00	0,00
Total Capitulo 2	0,00	0,00	0,00	0,00	0,00
Total Capitulo 3	0,00	0,00	0,00	0,00	0,00
Total Capitulo 4	0,00	0,00	0,00	0,00	0,00
Total Capitulo 5	0,00	0,00	0,00	0,00	0,00
<b>TOTAL OPERACIONES CORRIENTES</b>	<b>0,00</b>	<b>0,00</b>	<b>0,00</b>	<b>0,00</b>	<b>0,00</b>
Total Capitulo 6	0,00	0,00	0,00	0,00	0,00
Total Capitulo 7	806.241,99	0,00	0,00	0,00	806.241,99
<b>TOTAL OPERACIONES DE CAPITAL</b>	<b>806.241,99</b>	<b>0,00</b>	<b>0,00</b>	<b>0,00</b>	<b>806.241,99</b>
<b>TOTAL OPERACIONES NO FINANCIERAS</b>	<b>806.241,99</b>	<b>0,00</b>	<b>0,00</b>	<b>0,00</b>	<b>806.241,99</b>
Total Capitulo 8	0,00	0,00	0,00	0,00	0,00
Total Capitulo 9	0,00	0,00	0,00	0,00	0,00
<b>TOTAL OPERACIONES FINANCIERAS</b>	<b>0,00</b>	<b>0,00</b>	<b>0,00</b>	<b>0,00</b>	<b>0,00</b>
<b>TOTAL</b>	<b>806.241,99</b>	<b>0,00</b>	<b>0,00</b>	<b>0,00</b>	<b>806.241,99</b>



**UNIVERSIDAD DE EXTREMADURA**  
**DERECHOS A COBRAR DE PRESUPUESTOS CERRADOS**  
**SUBINFORME DE TOTALES POR CAPÍTULOS**  
**EJERCICIO 2017**

EJERCICIO: 2007

Explicación	Pendientes de cobro a 1 de Enero	Rectificaciones Saldo entrante	Derechos anulados		Derechos Pendientes cobro Totales
			Anulaciones Liquidaciones	Aplazamiento y Fraccionamiento	
Total Capitulo 1	0,00	0,00	0,00	0,00	0,00
Total Capitulo 2	0,00	0,00	0,00	0,00	0,00
Total Capitulo 3	0,00	0,00	0,00	0,00	0,00
Total Capitulo 4	0,00	0,00	0,00	0,00	0,00
Total Capitulo 5	0,00	0,00	0,00	0,00	0,00
<b>TOTAL OPERACIONES CORRIENTES</b>	<b>0,00</b>	<b>0,00</b>	<b>0,00</b>	<b>0,00</b>	<b>0,00</b>
Total Capitulo 6	0,00	0,00	0,00	0,00	0,00
Total Capitulo 7	296.799,66	0,00	0,00	0,00	296.799,66
<b>TOTAL OPERACIONES DE CAPITAL</b>	<b>296.799,66</b>	<b>0,00</b>	<b>0,00</b>	<b>0,00</b>	<b>296.799,66</b>
<b>TOTAL OPERACIONES NO FINANCIERAS</b>	<b>296.799,66</b>	<b>0,00</b>	<b>0,00</b>	<b>0,00</b>	<b>296.799,66</b>
Total Capitulo 8	0,00	0,00	0,00	0,00	0,00
Total Capitulo 9	0,00	0,00	0,00	0,00	0,00
<b>TOTAL OPERACIONES FINANCIERAS</b>	<b>0,00</b>	<b>0,00</b>	<b>0,00</b>	<b>0,00</b>	<b>0,00</b>
<b>TOTAL</b>	<b>296.799,66</b>	<b>0,00</b>	<b>0,00</b>	<b>0,00</b>	<b>296.799,66</b>

**UNIVERSIDAD DE EXTREMADURA**  
**DERECHOS A COBRAR DE PRESUPUESTOS CERRADOS**  
**SUBINFORME DE TOTALES POR CAPÍTULOS**  
**EJERCICIO 2017**

EJERCICIO: 2008

Explicación	Pendientes de cobro a 1 de Enero	Rectificaciones Saldo entrante	Derechos anulados		Derechos Pendientes cobro Totales
			Anulaciones Liquidaciones	Aplazamiento y Fraccionamiento	
Total Capitulo 1	0,00	0,00	0,00	0,00	0,00
Total Capitulo 2	0,00	0,00	0,00	0,00	0,00
Total Capitulo 3	0,00	0,00	0,00	0,00	0,00
Total Capitulo 4	0,00	0,00	0,00	0,00	0,00
Total Capitulo 5	0,00	0,00	0,00	0,00	0,00
<b>TOTAL OPERACIONES CORRIENTES</b>	<b>0,00</b>	<b>0,00</b>	<b>0,00</b>	<b>0,00</b>	<b>0,00</b>
Total Capitulo 6	0,00	0,00	0,00	0,00	0,00
Total Capitulo 7	120,77	0,00	0,00	0,00	120,77
<b>TOTAL OPERACIONES DE CAPITAL</b>	<b>120,77</b>	<b>0,00</b>	<b>0,00</b>	<b>0,00</b>	<b>120,77</b>
<b>TOTAL OPERACIONES NO FINANCIERAS</b>	<b>120,77</b>	<b>0,00</b>	<b>0,00</b>	<b>0,00</b>	<b>120,77</b>
Total Capitulo 8	0,00	0,00	0,00	0,00	0,00
Total Capitulo 9	0,00	0,00	0,00	0,00	0,00
<b>TOTAL OPERACIONES FINANCIERAS</b>	<b>0,00</b>	<b>0,00</b>	<b>0,00</b>	<b>0,00</b>	<b>0,00</b>
<b>TOTAL</b>	<b>120,77</b>	<b>0,00</b>	<b>0,00</b>	<b>0,00</b>	<b>120,77</b>



**UNIVERSIDAD DE EXTREMADURA**  
**DERECHOS A COBRAR DE PRESUPUESTOS CERRADOS**  
**SUBINFORME DE TOTALES POR CAPÍTULOS**  
**EJERCICIO 2017**

EJERCICIO: 2009

Explicación	Pendientes de cobro a 1 de Enero	Rectificaciones Saldo entrante	Derechos anulados		Derechos Pendientes cobro Totales
			Anulaciones Liquidaciones	Aplazamiento y Fraccionamiento	
Total Capitulo 1	0,00	0,00	0,00	0,00	0,00
Total Capitulo 2	0,00	0,00	0,00	0,00	0,00
Total Capitulo 3	238.258,52	0,00	0,00	0,00	238.258,52
Total Capitulo 4	22.270,72	0,00	0,00	0,00	22.270,72
Total Capitulo 5	5.405,00	0,00	0,00	0,00	5.405,00
<b>TOTAL OPERACIONES CORRIENTES</b>	<b>265.934,24</b>	<b>0,00</b>	<b>0,00</b>	<b>0,00</b>	<b>265.934,24</b>
Total Capitulo 6	0,00	0,00	0,00	0,00	0,00
Total Capitulo 7	151.560,62	0,00	0,00	0,00	151.560,62
<b>TOTAL OPERACIONES DE CAPITAL</b>	<b>151.560,62</b>	<b>0,00</b>	<b>0,00</b>	<b>0,00</b>	<b>151.560,62</b>
<b>TOTAL OPERACIONES NO FINANCIERAS</b>	<b>417.494,86</b>	<b>0,00</b>	<b>0,00</b>	<b>0,00</b>	<b>417.494,86</b>
Total Capitulo 8	0,00	0,00	0,00	0,00	0,00
Total Capitulo 9	0,00	0,00	0,00	0,00	0,00
<b>TOTAL OPERACIONES FINANCIERAS</b>	<b>0,00</b>	<b>0,00</b>	<b>0,00</b>	<b>0,00</b>	<b>0,00</b>
<b>TOTAL</b>	<b>417.494,86</b>	<b>0,00</b>	<b>0,00</b>	<b>0,00</b>	<b>417.494,86</b>



**UNIVERSIDAD DE EXTREMADURA**  
**DERECHOS A COBRAR DE PRESUPUESTOS CERRADOS**  
**SUBINFORME DE TOTALES POR CAPÍTULOS**  
**EJERCICIO 2017**

EJERCICIO: 2010

Explicación	Pendientes de cobro a 1 de Enero	Rectificaciones Saldo entrante	Derechos anulados		Derechos Pendientes cobro Totales
			Anulaciones Liquidaciones	Aplazamiento y Fraccionamiento	
Total Capitulo 1	0,00	0,00	0,00	0,00	0,00
Total Capitulo 2	0,00	0,00	0,00	0,00	0,00
Total Capitulo 3	113.996,57	0,00	0,00	0,00	113.996,57
Total Capitulo 4	1.451,29	0,00	0,00	0,00	1.451,29
Total Capitulo 5	37.086,94	0,00	0,00	0,00	37.086,94
<b>TOTAL OPERACIONES CORRIENTES</b>	<b>152.534,80</b>	<b>0,00</b>	<b>0,00</b>	<b>0,00</b>	<b>152.534,80</b>
Total Capitulo 6	0,00	0,00	0,00	0,00	0,00
Total Capitulo 7	98.447,68	0,00	0,00	0,00	98.447,68
<b>TOTAL OPERACIONES DE CAPITAL</b>	<b>98.447,68</b>	<b>0,00</b>	<b>0,00</b>	<b>0,00</b>	<b>98.447,68</b>
<b>TOTAL OPERACIONES NO FINANCIERAS</b>	<b>250.982,48</b>	<b>0,00</b>	<b>0,00</b>	<b>0,00</b>	<b>250.982,48</b>
Total Capitulo 8	0,00	0,00	0,00	0,00	0,00
Total Capitulo 9	0,00	0,00	0,00	0,00	0,00
<b>TOTAL OPERACIONES FINANCIERAS</b>	<b>0,00</b>	<b>0,00</b>	<b>0,00</b>	<b>0,00</b>	<b>0,00</b>
<b>TOTAL</b>	<b>250.982,48</b>	<b>0,00</b>	<b>0,00</b>	<b>0,00</b>	<b>250.982,48</b>



**UNIVERSIDAD DE EXTREMADURA**  
**DERECHOS A COBRAR DE PRESUPUESTOS CERRADOS**  
**SUBINFORME DE TOTALES POR CAPÍTULOS**  
**EJERCICIO 2017**

EJERCICIO: 2011

Explicación	Pendientes de cobro a 1 de Enero	Rectificaciones Saldo entrante	Derechos anulados		Derechos Pendientes cobro Totales
			Anulaciones Liquidaciones	Aplazamiento y Fraccionamiento	
Total Capitulo 1	0,00	0,00	0,00	0,00	0,00
Total Capitulo 2	0,00	0,00	0,00	0,00	0,00
Total Capitulo 3	51.615,39	0,00	0,00	0,00	51.615,39
Total Capitulo 4	3.287,80	0,00	0,00	0,00	3.287,80
Total Capitulo 5	963,95	0,00	0,00	0,00	963,95
<b>TOTAL OPERACIONES CORRIENTES</b>	<b>55.867,14</b>	<b>0,00</b>	<b>0,00</b>	<b>0,00</b>	<b>55.867,14</b>
Total Capitulo 6	0,00	0,00	0,00	0,00	0,00
Total Capitulo 7	216.559,67	0,00	3.000,00	0,00	213.559,67
<b>TOTAL OPERACIONES DE CAPITAL</b>	<b>216.559,67</b>	<b>0,00</b>	<b>3.000,00</b>	<b>0,00</b>	<b>213.559,67</b>
<b>TOTAL OPERACIONES NO FINANCIERAS</b>	<b>272.426,81</b>	<b>0,00</b>	<b>3.000,00</b>	<b>0,00</b>	<b>269.426,81</b>
Total Capitulo 8	0,00	0,00	0,00	0,00	0,00
Total Capitulo 9	0,00	0,00	0,00	0,00	0,00
<b>TOTAL OPERACIONES FINANCIERAS</b>	<b>0,00</b>	<b>0,00</b>	<b>0,00</b>	<b>0,00</b>	<b>0,00</b>
<b>TOTAL</b>	<b>272.426,81</b>	<b>0,00</b>	<b>3.000,00</b>	<b>0,00</b>	<b>269.426,81</b>



**UNIVERSIDAD DE EXTREMADURA**  
**DERECHOS A COBRAR DE PRESUPUESTOS CERRADOS**  
**SUBINFORME DE TOTALES POR CAPÍTULOS**  
**EJERCICIO 2017**

EJERCICIO: 2012

Explicación	Pendientes de cobro a 1 de Enero	Rectificaciones Saldo entrante	Derechos anulados		Derechos Pendientes cobro Totales
			Anulaciones Liquidaciones	Aplazamiento y Fraccionamiento	
Total Capitulo 1	0,00	0,00	0,00	0,00	0,00
Total Capitulo 2	0,00	0,00	0,00	0,00	0,00
Total Capitulo 3	318.446,89	0,00	24.000,00	0,00	294.446,89
Total Capitulo 4	4.000,02	0,00	0,00	0,00	4.000,02
Total Capitulo 5	9.135,46	0,00	0,00	0,00	9.135,46
<b>TOTAL OPERACIONES CORRIENTES</b>	<b>331.582,37</b>	<b>0,00</b>	<b>24.000,00</b>	<b>0,00</b>	<b>307.582,37</b>
Total Capitulo 6	0,00	0,00	0,00	0,00	0,00
Total Capitulo 7	169.852,22	0,00	0,00	0,00	169.852,22
<b>TOTAL OPERACIONES DE CAPITAL</b>	<b>169.852,22</b>	<b>0,00</b>	<b>0,00</b>	<b>0,00</b>	<b>169.852,22</b>
<b>TOTAL OPERACIONES NO FINANCIERAS</b>	<b>501.434,59</b>	<b>0,00</b>	<b>24.000,00</b>	<b>0,00</b>	<b>477.434,59</b>
Total Capitulo 8	0,00	0,00	0,00	0,00	0,00
Total Capitulo 9	0,00	0,00	0,00	0,00	0,00
<b>TOTAL OPERACIONES FINANCIERAS</b>	<b>0,00</b>	<b>0,00</b>	<b>0,00</b>	<b>0,00</b>	<b>0,00</b>
<b>TOTAL</b>	<b>501.434,59</b>	<b>0,00</b>	<b>24.000,00</b>	<b>0,00</b>	<b>477.434,59</b>



**UNIVERSIDAD DE EXTREMADURA**  
**DERECHOS A COBRAR DE PRESUPUESTOS CERRADOS**  
**SUBINFORME DE TOTALES POR CAPÍTULOS**  
**EJERCICIO 2017**

EJERCICIO: 2013

Explicación	Pendientes de cobro a 1 de Enero	Rectificaciones Saldo entrante	Derechos anulados		Derechos Pendientes cobro Totales
			Anulaciones Liquidaciones	Aplazamiento y Fraccionamiento	
Total Capitulo 1	0,00	0,00	0,00	0,00	0,00
Total Capitulo 2	0,00	0,00	0,00	0,00	0,00
Total Capitulo 3	465.171,63	0,00	0,00	0,00	465.171,63
Total Capitulo 4	15.000,00	0,00	0,00	0,00	15.000,00
Total Capitulo 5	16.495,00	0,00	0,00	0,00	16.495,00
<b>TOTAL OPERACIONES CORRIENTES</b>	<b>496.666,63</b>	<b>0,00</b>	<b>0,00</b>	<b>0,00</b>	<b>496.666,63</b>
Total Capitulo 6	0,00	0,00	0,00	0,00	0,00
Total Capitulo 7	99.129,40	0,00	0,00	0,00	99.129,40
<b>TOTAL OPERACIONES DE CAPITAL</b>	<b>99.129,40</b>	<b>0,00</b>	<b>0,00</b>	<b>0,00</b>	<b>99.129,40</b>
<b>TOTAL OPERACIONES NO FINANCIERAS</b>	<b>595.796,03</b>	<b>0,00</b>	<b>0,00</b>	<b>0,00</b>	<b>595.796,03</b>
Total Capitulo 8	0,00	0,00	0,00	0,00	0,00
Total Capitulo 9	0,00	0,00	0,00	0,00	0,00
<b>TOTAL OPERACIONES FINANCIERAS</b>	<b>0,00</b>	<b>0,00</b>	<b>0,00</b>	<b>0,00</b>	<b>0,00</b>
<b>TOTAL</b>	<b>595.796,03</b>	<b>0,00</b>	<b>0,00</b>	<b>0,00</b>	<b>595.796,03</b>



**UNIVERSIDAD DE EXTREMADURA**  
**DERECHOS A COBRAR DE PRESUPUESTOS CERRADOS**  
**SUBINFORME DE TOTALES POR CAPÍTULOS**  
**EJERCICIO 2017**

EJERCICIO: 2014

Explicación	Pendientes de cobro a 1 de Enero	Rectificaciones Saldo entrante	Derechos anulados		Derechos Pendientes cobro Totales
			Anulaciones Liquidaciones	Aplazamiento y Fraccionamiento	
Total Capitulo 1	0,00	0,00	0,00	0,00	0,00
Total Capitulo 2	0,00	0,00	0,00	0,00	0,00
Total Capitulo 3	472.725,71	0,00	0,00	0,00	472.725,71
Total Capitulo 4	15.000,01	0,00	0,00	0,00	15.000,01
Total Capitulo 5	103.197,72	0,00	0,00	0,00	103.197,72
<b>TOTAL OPERACIONES CORRIENTES</b>	<b>590.923,44</b>	<b>0,00</b>	<b>0,00</b>	<b>0,00</b>	<b>590.923,44</b>
Total Capitulo 6	0,00	0,00	0,00	0,00	0,00
Total Capitulo 7	221.105,47	0,00	13.915,76	0,00	207.189,71
<b>TOTAL OPERACIONES DE CAPITAL</b>	<b>221.105,47</b>	<b>0,00</b>	<b>13.915,76</b>	<b>0,00</b>	<b>207.189,71</b>
<b>TOTAL OPERACIONES NO FINANCIERAS</b>	<b>812.028,91</b>	<b>0,00</b>	<b>13.915,76</b>	<b>0,00</b>	<b>798.113,15</b>
Total Capitulo 8	1.440,00	0,00	0,00	0,00	1.440,00
Total Capitulo 9	0,00	0,00	0,00	0,00	0,00
<b>TOTAL OPERACIONES FINANCIERAS</b>	<b>1.440,00</b>	<b>0,00</b>	<b>0,00</b>	<b>0,00</b>	<b>1.440,00</b>
<b>TOTAL</b>	<b>813.468,91</b>	<b>0,00</b>	<b>13.915,76</b>	<b>0,00</b>	<b>799.553,15</b>



**UNIVERSIDAD DE EXTREMADURA**  
**DERECHOS A COBRAR DE PRESUPUESTOS CERRADOS**  
**SUBINFORME DE TOTALES POR CAPÍTULOS**  
**EJERCICIO 2017**

EJERCICIO: 2015

Explicación	Pendientes de cobro a 1 de Enero	Rectificaciones Saldo entrante	Derechos anulados		Derechos Pendientes cobro Totales
			Anulaciones Liquidaciones	Aplazamiento y Fraccionamiento	
Total Capitulo 1	0,00	0,00	0,00	0,00	0,00
Total Capitulo 2	0,00	0,00	0,00	0,00	0,00
Total Capitulo 3	454.524,86	0,00	1.100,00	0,00	453.424,86
Total Capitulo 4	54.000,13	0,00	0,00	0,00	54.000,13
Total Capitulo 5	133.692,78	0,00	0,00	0,00	133.692,78
<b>TOTAL OPERACIONES CORRIENTES</b>	<b>642.217,77</b>	<b>0,00</b>	<b>1.100,00</b>	<b>0,00</b>	<b>641.117,77</b>
Total Capitulo 6	0,00	0,00	0,00	0,00	0,00
Total Capitulo 7	355.266,05	0,00	6.946,38	0,00	348.319,67
<b>TOTAL OPERACIONES DE CAPITAL</b>	<b>355.266,05</b>	<b>0,00</b>	<b>6.946,38</b>	<b>0,00</b>	<b>348.319,67</b>
<b>TOTAL OPERACIONES NO FINANCIERAS</b>	<b>997.483,82</b>	<b>0,00</b>	<b>8.046,38</b>	<b>0,00</b>	<b>989.437,44</b>
Total Capitulo 8	16.920,00	0,00	0,00	0,00	16.920,00
Total Capitulo 9	0,00	0,00	0,00	0,00	0,00
<b>TOTAL OPERACIONES FINANCIERAS</b>	<b>16.920,00</b>	<b>0,00</b>	<b>0,00</b>	<b>0,00</b>	<b>16.920,00</b>
<b>TOTAL</b>	<b>1.014.403,82</b>	<b>0,00</b>	<b>8.046,38</b>	<b>0,00</b>	<b>1.006.357,44</b>



**UNIVERSIDAD DE EXTREMADURA**  
**DERECHOS A COBRAR DE PRESUPUESTOS CERRADOS**  
**SUBINFORME DE TOTALES POR CAPÍTULOS**  
**EJERCICIO 2017**

EJERCICIO: 2016

Explicación	Pendientes de cobro a 1 de Enero	Rectificaciones Saldo entrante	Derechos anulados		Derechos Pendientes cobro Totales
			Anulaciones Liquidaciones	Aplazamiento y Fraccionamiento	
Total Capitulo 1	0,00	0,00	0,00	0,00	0,00
Total Capitulo 2	0,00	0,00	0,00	0,00	0,00
Total Capitulo 3	5.403.074,74	0,00	3.060,66	0,00	5.400.014,08
Total Capitulo 4	754.203,46	0,00	0,00	0,00	754.203,46
Total Capitulo 5	134.144,33	0,00	14.745,38	0,00	119.398,95
<b>TOTAL OPERACIONES CORRIENTES</b>	<b>6.291.422,53</b>	<b>0,00</b>	<b>17.806,04</b>	<b>0,00</b>	<b>6.273.616,49</b>
Total Capitulo 6	0,00	0,00	0,00	0,00	0,00
Total Capitulo 7	5.471.578,70	0,00	1.534,22	0,00	5.470.044,48
<b>TOTAL OPERACIONES DE CAPITAL</b>	<b>5.471.578,70</b>	<b>0,00</b>	<b>1.534,22</b>	<b>0,00</b>	<b>5.470.044,48</b>
<b>TOTAL OPERACIONES NO FINANCIERAS</b>	<b>11.763.001,23</b>	<b>0,00</b>	<b>19.340,26</b>	<b>0,00</b>	<b>11.743.660,97</b>
Total Capitulo 8	14.940,00	0,00	0,00	0,00	14.940,00
Total Capitulo 9	0,00	0,00	0,00	0,00	0,00
<b>TOTAL OPERACIONES FINANCIERAS</b>	<b>14.940,00</b>	<b>0,00</b>	<b>0,00</b>	<b>0,00</b>	<b>14.940,00</b>
<b>TOTAL</b>	<b>11.777.941,23</b>	<b>0,00</b>	<b>19.340,26</b>	<b>0,00</b>	<b>11.758.600,97</b>



**EJERCICIO: 2006**

Clasificación Económica	Explicación	Recaudados	Derechos Cancelados				Pendientes de cobro a 31 de Diciembre
			Cobros en Especie	Insolvencias	Prescripción	Otras	
70003	OTROS PROGRAMAS	0,00	0,00	0,00	0,00	0,00	529.457,73
	Subtotal Artículo 70	0,00	0,00	0,00	0,00	0,00	529.457,73
79902	PROYECTOS EUROPEOS	0,00	0,00	0,00	0,00	0,00	30.450,35
79908	COFINANCIACION INFRAESTRUCTURA CIENTIFICA	0,00	0,00	0,00	0,00	0,00	246.333,91
	Subtotal Artículo 79	0,00	0,00	0,00	0,00	0,00	276.784,26
	Subtotal Capítulo 7	0,00	0,00	0,00	0,00	0,00	806.241,99
<b>TOTAL</b>		0,00	0,00	0,00	0,00	0,00	806.241,99

**EJERCICIO: 2007**

Clasificación Económica	Explicación	Recaudados	Derechos Cancelados				Pendientes de cobro a 31 de Diciembre
			Cobros en Especie	Insolvencias	Prescripción	Otras	
70008	COFINANCIACION INFRAESTRUCTURA CIENTIFICA	0,00	0,00	0,00	0,00	0,00	296.799,66
	Subtotal Artículo 70	0,00	0,00	0,00	0,00	0,00	296.799,66
	Subtotal Capítulo 7	0,00	0,00	0,00	0,00	0,00	296.799,66
<b>TOTAL</b>		0,00	0,00	0,00	0,00	0,00	296.799,66

**EJERCICIO: 2008**

Clasificación Económica	Explicación	Recaudados	Derechos Cancelados				Pendientes de cobro a 31 de Diciembre
			Cobros en Especie	Insolvencias	Prescripción	Otras	
79948	PROGRAMA MARCO OTRAS ACTIVIDADES	0,00	0,00	0,00	0,00	0,00	120,77
	Subtotal Artículo 79	0,00	0,00	0,00	0,00	0,00	120,77
	Subtotal Capítulo 7	0,00	0,00	0,00	0,00	0,00	120,77
<b>TOTAL</b>		0,00	0,00	0,00	0,00	0,00	120,77

EJERCICIO: 2009

Clasificación Económica	Explicación	Recaudados	Derechos Cancelados				Pendientes de cobro a 31 de Diciembre
			Cobros en Especie	Insolvencias	Prescripción	Otras	
31001	CURSOS Y SEMINARIOS	0,00	0,00	0,00	0,00	0,00	39.380,00
	<b>Subtotal Artículo 31</b>	<b>0,00</b>	<b>0,00</b>	<b>0,00</b>	<b>0,00</b>	<b>0,00</b>	<b>39.380,00</b>
32905	CONTRATOS Y CONVENIOS ART 83 LOU	0,00	0,00	0,00	0,00	0,00	198.878,52
	<b>Subtotal Artículo 32</b>	<b>0,00</b>	<b>0,00</b>	<b>0,00</b>	<b>0,00</b>	<b>0,00</b>	<b>198.878,52</b>
	<b>Subtotal Capítulo 3</b>	<b>0,00</b>	<b>0,00</b>	<b>0,00</b>	<b>0,00</b>	<b>0,00</b>	<b>238.258,52</b>
460	DE AYUNTAMIENTOS	0,00	0,00	0,00	0,00	0,00	2.880,00
	<b>Subtotal Artículo 46</b>	<b>0,00</b>	<b>0,00</b>	<b>0,00</b>	<b>0,00</b>	<b>0,00</b>	<b>2.880,00</b>
48001	DE FAMILIAS E INSTITUCIONES SIN FINES DE LUCRO	0,00	0,00	0,00	0,00	0,00	1.896,72
	<b>Subtotal Artículo 48</b>	<b>0,00</b>	<b>0,00</b>	<b>0,00</b>	<b>0,00</b>	<b>0,00</b>	<b>1.896,72</b>
49009	PROGRAMAS CON EUROPA. ERASMUS. ORGAN MOVILIDAD	0,00	0,00	0,00	0,00	0,00	720,00
49010	PROGRAMAS CON EUROPA. ERASMUS. ESTUDIANTES	0,00	0,00	0,00	0,00	0,00	12.150,00
49023	PROGRAMAS CON EUROPA. ERASMUS. MOVILIDAD PAS	0,00	0,00	0,00	0,00	0,00	4.624,00
	<b>Subtotal Artículo 49</b>	<b>0,00</b>	<b>0,00</b>	<b>0,00</b>	<b>0,00</b>	<b>0,00</b>	<b>17.494,00</b>
	<b>Subtotal Capítulo 4</b>	<b>0,00</b>	<b>0,00</b>	<b>0,00</b>	<b>0,00</b>	<b>0,00</b>	<b>22.270,72</b>
550	DE CONCESIONES ADMINISTRATIVAS	0,00	0,00	0,00	0,00	0,00	5.405,00
	<b>Subtotal Artículo 55</b>	<b>0,00</b>	<b>0,00</b>	<b>0,00</b>	<b>0,00</b>	<b>0,00</b>	<b>5.405,00</b>
	<b>Subtotal Capítulo 5</b>	<b>0,00</b>	<b>0,00</b>	<b>0,00</b>	<b>0,00</b>	<b>0,00</b>	<b>5.405,00</b>
70054	PLAN NACIONAL DE INVESTIGACION MICINN	0,00	0,00	0,00	0,00	0,00	17.704,62
70058	PLAN NACIONAL INVESTIGACION OTROS MINISTERIOS	0,00	0,00	0,00	0,00	0,00	8.428,02

EJERCICIO: 2009

Clasificación Económica	Explicación	Recaudados	Derechos Cancelados				Pendientes de cobro a 31 de Diciembre
			Cobros en Especie	Insolvencias	Prescripción	Otras	
70060	PLAN NACIONAL DE INVESTIGACION FORMACION PERSONA	0,00	0,00	0,00	0,00	0,00	3.830,00
70061	OTRAS TRANSFERENCIAS ACTIVIDADES INVESTIGACION	0,00	0,00	0,00	0,00	0,00	592,60
	<b>Subtotal Artículo 70</b>	<b>0,00</b>	<b>0,00</b>	<b>0,00</b>	<b>0,00</b>	<b>0,00</b>	<b>30.555,24</b>
71062	ORGANISMOS AUTONOMOS ACTIVIDADES I D	0,00	0,00	0,00	0,00	0,00	8.020,00
	<b>Subtotal Artículo 71</b>	<b>0,00</b>	<b>0,00</b>	<b>0,00</b>	<b>0,00</b>	<b>0,00</b>	<b>8.020,00</b>
75021	CURSOS DE VERANO COMUNIDAD AUTONOMA	0,00	0,00	0,00	0,00	0,00	8.000,00
75037	PLAN REGIONAL INVESTIGACION PROYECTOS DE INVESTI	0,00	0,00	0,00	0,00	0,00	79.968,67
75038	PLAN REGIONAL DE INVESTIGACIÓN MEDIDAS DE ACOMPA	0,00	0,00	0,00	0,00	0,00	1,00
75069	JUNTA EXTREMADURA SUBV PROGRAMA PROPIO	0,00	0,00	0,00	0,00	0,00	900,00
	<b>Subtotal Artículo 75</b>	<b>0,00</b>	<b>0,00</b>	<b>0,00</b>	<b>0,00</b>	<b>0,00</b>	<b>88.869,67</b>
78000	CURSOS DE VERANO	0,00	0,00	0,00	0,00	0,00	20.000,00
78001	TRANSFERENCIAS DE FAMILIAS E INSTITUCIONES	0,00	0,00	0,00	0,00	0,00	1.000,00
	<b>Subtotal Artículo 78</b>	<b>0,00</b>	<b>0,00</b>	<b>0,00</b>	<b>0,00</b>	<b>0,00</b>	<b>21.000,00</b>
79948	PROGRAMA MARCO OTRAS ACTIVIDADES	0,00	0,00	0,00	0,00	0,00	3.115,71
	<b>Subtotal Artículo 79</b>	<b>0,00</b>	<b>0,00</b>	<b>0,00</b>	<b>0,00</b>	<b>0,00</b>	<b>3.115,71</b>
	<b>Subtotal Capítulo 7</b>	<b>0,00</b>	<b>0,00</b>	<b>0,00</b>	<b>0,00</b>	<b>0,00</b>	<b>151.560,62</b>



**UNIVERSIDAD DE EXTREMADURA**  
**II. DERECHOS A COBRAR DE PRESUPUESTOS CERRADOS**  
**EJERCICIO 2017**

---

TOTAL	0,00	0,00	0,00	0,00	0,00	417.494,86
-------	------	------	------	------	------	------------

EJERCICIO: 2010

Clasificación Económica	Explicación	Recaudados	Derechos Cancelados				Pendientes de cobro a 31 de Diciembre
			Cobros en Especie	Insolvencias	Prescripción	Otras	
31001	CURSOS Y SEMINARIOS	0,00	0,00	0,00	0,00	0,00	500,00
	<b>Subtotal Artículo 31</b>	0,00	0,00	0,00	0,00	0,00	500,00
32905	CONTRATOS Y CONVENIOS ART 83 LOU	0,00	0,00	0,00	0,00	0,00	109.431,15
32906	SERVICIO ANIMALARIO	0,00	0,00	0,00	0,00	0,00	621,58
	<b>Subtotal Artículo 32</b>	0,00	0,00	0,00	0,00	0,00	110.052,73
330	VENTA DE PUBLICACIONES	0,00	0,00	0,00	0,00	0,00	3.443,84
	<b>Subtotal Artículo 33</b>	0,00	0,00	0,00	0,00	0,00	3.443,84
	<b>Subtotal Capítulo 3</b>	0,00	0,00	0,00	0,00	0,00	113.996,57
460	DE AYUNTAMIENTOS	0,00	0,00	0,00	0,00	0,00	1.451,29
	<b>Subtotal Artículo 46</b>	0,00	0,00	0,00	0,00	0,00	1.451,29
	<b>Subtotal Capítulo 4</b>	0,00	0,00	0,00	0,00	0,00	1.451,29
550	DE CONCESIONES ADMINISTRATIVAS	0,00	0,00	0,00	0,00	0,00	37.086,94
	<b>Subtotal Artículo 55</b>	0,00	0,00	0,00	0,00	0,00	37.086,94
	<b>Subtotal Capítulo 5</b>	0,00	0,00	0,00	0,00	0,00	37.086,94
70054	PLAN NACIONAL DE INVESTIGACION MICINN	0,00	0,00	0,00	0,00	0,00	41.351,61
70058	PLAN NACIONAL INVESTIGACION OTROS MINISTERIOS	0,00	0,00	0,00	0,00	0,00	902,13
70060	PLAN NACIONAL DE INVESTIGACION FORMACION PERSONA	0,00	0,00	0,00	0,00	0,00	14.025,00
	<b>Subtotal Artículo 70</b>	0,00	0,00	0,00	0,00	0,00	56.278,74
75021	CURSOS DE VERANO COMUNIDAD AUTONOMA	0,00	0,00	0,00	0,00	0,00	2.698,00
75037	PLAN REGIONAL INVESTIGACION PROYECTOS DE INVESTI	0,00	0,00	0,00	0,00	0,00	6.850,00



**UNIVERSIDAD DE EXTREMADURA**  
**II. DERECHOS A COBRAR DE PRESUPUESTOS CERRADOS**  
**EJERCICIO 2017**

EJERCICIO: 2010

Clasificación Económica	Explicación	Recaudados	Derechos Cancelados				Pendientes de cobro a 31 de Diciembre
			Cobros en Especie	Insolvencias	Prescripción	Otras	
75038	PLAN REGIONAL DE INVESTIGACIÓN MEDIDAS DE ACOMPA	0,00	0,00	0,00	0,00	0,00	19.033,91
75039	PLAN REGIONAL INVESTIGACION FORMACION PERSONAL	0,00	0,00	0,00	0,00	0,00	1.300,00
75099	OTRAS TRANSFERENCIAS	0,00	0,00	0,00	0,00	0,00	1.000,00
	<b>Subtotal Artículo 75</b>	0,00	0,00	0,00	0,00	0,00	30.881,91
77908	COFINANCIACION INFRAESTRUCTURA CIENTIFICA	0,00	0,00	0,00	0,00	0,00	11.287,03
	<b>Subtotal Artículo 77</b>	0,00	0,00	0,00	0,00	0,00	11.287,03
	<b>Subtotal Capítulo 7</b>	0,00	0,00	0,00	0,00	0,00	98.447,68
<b>TOTAL</b>		0,00	0,00	0,00	0,00	0,00	250.982,48

EJERCICIO: 2011

Clasificación Económica	Explicación	Recaudados	Derechos Cancelados				Pendientes de cobro a 31 de Diciembre
			Cobros en Especie	Insolvencias	Prescripción	Otras	
31303	COMPENSACIÓN DERECHOS JUNTA	0,00	0,00	0,00	0,00	0,00	7.495,80
	Subtotal Artículo 31	0,00	0,00	0,00	0,00	0,00	7.495,80
32905	CONTRATOS Y CONVENIOS ART 83 LOU	0,00	0,00	0,00	0,00	0,00	35.034,82
32906	SERVICIO ANIMALARIO	0,00	0,00	0,00	0,00	0,00	772,30
32988	FACTURACIÓN OTROS SERVICIOS APOYO A LA INVESTIGA	0,00	0,00	0,00	0,00	0,00	464,00
32991	FACTURACIÓN LABORATORIO RADIOACTIVIDAD AMBIENTAL	0,00	0,00	0,00	0,00	0,00	4.260,00
	Subtotal Artículo 32	0,00	0,00	0,00	0,00	0,00	40.531,12
330	VENTA DE PUBLICACIONES	0,00	0,00	0,00	0,00	0,00	310,40
	Subtotal Artículo 33	0,00	0,00	0,00	0,00	0,00	310,40
39904	INGRESOS POR COMPENSACION GASTOS DE CENTROS	0,00	0,00	0,00	0,00	0,00	3.278,07
	Subtotal Artículo 39	0,00	0,00	0,00	0,00	0,00	3.278,07
	Subtotal Capítulo 3	0,00	0,00	0,00	0,00	0,00	51.615,39
40002	PROGRAMA DE MOVILIDAD, UNIVERSIDAD DE SUNDERLAND	0,00	0,00	0,00	0,00	0,00	3.287,80
	Subtotal Artículo 40	0,00	0,00	0,00	0,00	0,00	3.287,80
	Subtotal Capítulo 4	0,00	0,00	0,00	0,00	0,00	3.287,80
550	DE CONCESIONES ADMINISTRATIVAS	0,00	0,00	0,00	0,00	0,00	963,95
	Subtotal Artículo 55	0,00	0,00	0,00	0,00	0,00	963,95
	Subtotal Capítulo 5	0,00	0,00	0,00	0,00	0,00	963,95

EJERCICIO: 2011

Clasificación Económica	Explicación	Recaudados	Derechos Cancelados				Pendientes de cobro a 31 de Diciembre
			Cobros en Especie	Insolvencias	Prescripción	Otras	
70054	PLAN NACIONAL DE INVESTIGACION MICINN	0,00	0,00	0,00	0,00	0,00	48.023,22
70058	PLAN NACIONAL INVESTIGACION OTROS MINISTERIOS	0,00	0,00	0,00	0,00	0,00	54.402,96
70060	PLAN NACIONAL DE INVESTIGACION FORMACION PERSONA	0,00	0,00	0,00	0,00	0,00	1.666,67
70061	OTRAS TRANSFERENCIAS ACTIVIDADES INVESTIGACION	0,00	0,00	0,00	0,00	0,00	1.095,83
	<b>Subtotal Artículo 70</b>	<b>0,00</b>	<b>0,00</b>	<b>0,00</b>	<b>0,00</b>	<b>0,00</b>	<b>105.188,68</b>
75037	PLAN REGIONAL INVESTIGACION PROYECTOS DE INVESTI	0,00	0,00	0,00	0,00	0,00	190,00
75038	PLAN REGIONAL DE INVESTIGACIÓN MEDIDAS DE ACOMPA	0,00	0,00	0,00	0,00	0,00	14.375,56
75039	PLAN REGIONAL INVESTIGACION FORMACION PERSONAL	0,00	0,00	0,00	0,00	0,00	1.616,12
75085	CONVENIO J.E. POLITICA IGUALDAD Y EMPLEO IMEX	0,00	0,00	0,00	0,00	0,00	5.500,00
75099	OTRAS TRANSFERENCIAS	0,00	0,00	0,00	0,00	0,00	80.000,00
	<b>Subtotal Artículo 75</b>	<b>0,00</b>	<b>0,00</b>	<b>0,00</b>	<b>0,00</b>	<b>0,00</b>	<b>101.681,68</b>
77900	TRANSFERENCIAS PARA PROGRAMAS DISTINTOS 541A	0,00	0,00	0,00	0,00	0,00	3.689,31
	<b>Subtotal Artículo 77</b>	<b>0,00</b>	<b>0,00</b>	<b>0,00</b>	<b>0,00</b>	<b>0,00</b>	<b>3.689,31</b>





**UNIVERSIDAD DE EXTREMADURA**  
**II. DERECHOS A COBRAR DE PRESUPUESTOS CERRADOS**  
**EJERCICIO 2017**

EJERCICIO: 2011

Clasificación Económica	Explicación	Recaudados	Derechos Cancelados				Pendientes de cobro a 31 de Diciembre
			Cobros en Especie	Insolvencias	Prescripción	Otras	
78001	TRANSFERENCIAS DE FAMILIAS E INSTITUCIONES	0,00	0,00	0,00	0,00	0,00	3.000,00
	Subtotal Artículo 78	0,00	0,00	0,00	0,00	0,00	3.000,00
	Subtotal Capítulo 7	0,00	0,00	0,00	0,00	0,00	213.559,67
	<b>TOTAL</b>	0,00	0,00	0,00	0,00	0,00	269.426,81

EJERCICIO: 2012

Clasificación Económica	Explicación	Recaudados	Derechos Cancelados				Pendientes de cobro a 31 de Diciembre
			Cobros en Especie	Insolvencias	Prescripción	Otras	
31308	DERECHOS A COMPENSAR POR OTRAS EXENCIONES	0,00	0,00	0,00	0,00	0,00	183.747,06
31309	JUNTA EXTREMADURA COMPENSACION OTRAS EXENCIONES	0,00	0,00	0,00	0,00	0,00	53.033,51
	<b>Subtotal Artículo 31</b>	0,00	0,00	0,00	0,00	0,00	236.780,57
32905	CONTRATOS Y CONVENIOS ART 83 LOU	0,00	0,00	0,00	0,00	0,00	54.955,38
32906	SERVICIO ANIMALARIO	0,00	0,00	0,00	0,00	0,00	96,17
32988	FACTURACIÓN OTROS SERVICIOS APOYO A LA INVESTIGA	0,00	0,00	0,00	0,00	0,00	1.057,65
32989	FACTURACIÓN SERVICIO DE INNOVACION EN PRODUCTOS	0,00	0,00	0,00	0,00	0,00	0,10
32991	FACTURACIÓN LABORATORIO RADIOACTIVIDAD AMBIENTAL	0,00	0,00	0,00	0,00	0,00	1.537,00
	<b>Subtotal Artículo 32</b>	0,00	0,00	0,00	0,00	0,00	57.646,30
330	VENTA DE PUBLICACIONES	0,00	0,00	0,00	0,00	0,00	20,02
	<b>Subtotal Artículo 33</b>	0,00	0,00	0,00	0,00	0,00	20,02
	<b>Subtotal Capítulo 3</b>	0,00	0,00	0,00	0,00	0,00	294.446,89
45916	JUBILACIONES ANTICIPADAS	0,00	0,00	0,00	0,00	0,00	0,02
	<b>Subtotal Artículo 45</b>	0,00	0,00	0,00	0,00	0,00	0,02
48000	PROGRAMA BECAS FUNDACION CAROLINA	0,00	0,00	0,00	0,00	0,00	4.000,00
	<b>Subtotal Artículo 48</b>	0,00	0,00	0,00	0,00	0,00	4.000,00
	<b>Subtotal Capítulo 4</b>	0,00	0,00	0,00	0,00	0,00	4.000,02

EJERCICIO: 2012

Clasificación Económica	Explicación	Recaudados	Derechos Cancelados				Pendientes de cobro a 31 de Diciembre
			Cobros en Especie	Insolvencias	Prescripción	Otras	
540	ALQUILER DE INMUEBLES	0,00	0,00	0,00	0,00	0,00	425,05
	Subtotal Artículo 54	0,00	0,00	0,00	0,00	0,00	425,05
550	DE CONCESIONES ADMINISTRATIVAS	0,00	0,00	0,00	0,00	0,00	8.710,41
	Subtotal Artículo 55	0,00	0,00	0,00	0,00	0,00	8.710,41
	Subtotal Capítulo 5	0,00	0,00	0,00	0,00	0,00	9.135,46
70054	PLAN NACIONAL DE INVESTIGACION MICINN	0,00	0,00	0,00	0,00	0,00	16.767,21
70058	PLAN NACIONAL INVESTIGACION OTROS MINISTERIOS	0,00	0,00	0,00	0,00	0,00	70,00
	Subtotal Artículo 70	0,00	0,00	0,00	0,00	0,00	16.837,21
75021	CURSOS DE VERANO COMUNIDAD AUTONOMA	0,00	0,00	0,00	0,00	0,00	1.500,00
75037	PLAN REGIONAL INVESTIGACION PROYECTOS DE INVESTI	0,00	0,00	0,00	0,00	0,00	884,37
75038	PLAN REGIONAL DE INVESTIGACIÓN MEDIDAS DE ACOMPA	0,00	0,00	0,00	0,00	0,00	46.001,88
75039	PLAN REGIONAL INVESTIGACION FORMACION PERSONAL	0,00	0,00	0,00	0,00	0,00	0,20
75099	OTRAS TRANSFERENCIAS	0,00	0,00	0,00	0,00	0,00	10.125,00
	Subtotal Artículo 75	0,00	0,00	0,00	0,00	0,00	58.511,45
78001	TRANSFERENCIAS DE FAMILIAS E INSTITUCIONES	0,00	0,00	0,00	0,00	0,00	1.500,29
	Subtotal Artículo 78	0,00	0,00	0,00	0,00	0,00	1.500,29
79902	PROYECTOS EUROPEOS	14.659,10	0,00	0,00	0,00	0,00	78.344,17
	Subtotal Artículo 79	14.659,10	0,00	0,00	0,00	0,00	78.344,17



**UNIVERSIDAD DE EXTREMADURA**  
**II. DERECHOS A COBRAR DE PRESUPUESTOS CERRADOS**  
**EJERCICIO 2017**

EJERCICIO: 2012

Clasificación Económica	Explicación	Recaudados	Derechos Cancelados				Pendientes de cobro a 31 de Diciembre
			Cobros en Especie	Insolvencias	Prescripción	Otras	
	Subtotal Capítulo 7	14.659,10	0,00	0,00	0,00	0,00	155.193,12
	<b>TOTAL</b>	14.659,10	0,00	0,00	0,00	0,00	462.775,49

EJERCICIO: 2013

Clasificación Económica	Explicación	Recaudados	Derechos Cancelados				Pendientes de cobro a 31 de Diciembre
			Cobros en Especie	Insolvencias	Prescripción	Otras	
31001	CURSOS Y SEMINARIOS	0,00	0,00	0,00	0,00	0,00	13.100,00
31304	COMPENSACIÓN DECRETOS 82 99	0,00	0,00	0,00	0,00	0,00	13.408,50
31308	DERECHOS A COMPENSAR POR OTRAS EXENCIONES	0,00	0,00	0,00	0,00	0,00	366.369,45
	<b>Subtotal Artículo 31</b>	<b>0,00</b>	<b>0,00</b>	<b>0,00</b>	<b>0,00</b>	<b>0,00</b>	<b>392.877,95</b>
32905	CONTRATOS Y CONVENIOS ART 83 LOU	0,00	0,00	0,00	0,00	0,00	71.802,84
32909	OTRAS ACTIVIDADES	0,00	0,00	0,00	0,00	0,00	309,92
32988	FACTURACIÓN OTROS SERVICIOS APOYO A LA INVESTIGACIÓN	0,00	0,00	0,00	0,00	0,00	0,56
32991	FACTURACIÓN LABORATORIO RADIOACTIVIDAD AMBIENTAL	0,00	0,00	0,00	0,00	0,00	170,00
	<b>Subtotal Artículo 32</b>	<b>0,00</b>	<b>0,00</b>	<b>0,00</b>	<b>0,00</b>	<b>0,00</b>	<b>72.283,32</b>
330	VENTA DE PUBLICACIONES	0,00	0,00	0,00	0,00	0,00	10,36
	<b>Subtotal Artículo 33</b>	<b>0,00</b>	<b>0,00</b>	<b>0,00</b>	<b>0,00</b>	<b>0,00</b>	<b>10,36</b>
	<b>Subtotal Capítulo 3</b>	<b>0,00</b>	<b>0,00</b>	<b>0,00</b>	<b>0,00</b>	<b>0,00</b>	<b>465.171,63</b>
47904	OTRAS TRANSFERENCIAS DE EMPRESAS PRIVADAS	0,00	0,00	0,00	0,00	0,00	15.000,00
	<b>Subtotal Artículo 47</b>	<b>0,00</b>	<b>0,00</b>	<b>0,00</b>	<b>0,00</b>	<b>0,00</b>	<b>15.000,00</b>
	<b>Subtotal Capítulo 4</b>	<b>0,00</b>	<b>0,00</b>	<b>0,00</b>	<b>0,00</b>	<b>0,00</b>	<b>15.000,00</b>
550	DE CONCESIONES ADMINISTRATIVAS	0,00	0,00	0,00	0,00	0,00	16.495,00
	<b>Subtotal Artículo 55</b>	<b>0,00</b>	<b>0,00</b>	<b>0,00</b>	<b>0,00</b>	<b>0,00</b>	<b>16.495,00</b>
	<b>Subtotal Capítulo 5</b>	<b>0,00</b>	<b>0,00</b>	<b>0,00</b>	<b>0,00</b>	<b>0,00</b>	<b>16.495,00</b>

EJERCICIO: 2013

Clasificación Económica	Explicación	Recaudados	Derechos Cancelados				Pendientes de cobro a 31 de Diciembre
			Cobros en Especie	Insolvencias	Prescripción	Otras	
70054	PLAN NACIONAL DE INVESTIGACION MICINN	0,00	0,00	0,00	0,00	0,00	14.066,83
70058	PLAN NACIONAL INVESTIGACION OTROS MINISTERIOS	0,00	0,00	0,00	0,00	0,00	34.599,92
	<b>Subtotal Artículo 70</b>	0,00	0,00	0,00	0,00	0,00	48.666,75
75038	PLAN REGIONAL DE INVESTIGACIÓN MEDIDAS DE ACOMPA	0,00	0,00	0,00	0,00	0,00	24.591,55
75039	PLAN REGIONAL INVESTIGACION FORMACION PERSONAL	0,00	0,00	0,00	0,00	0,00	4.394,73
	<b>Subtotal Artículo 75</b>	0,00	0,00	0,00	0,00	0,00	28.986,28
76102	SUBVENCIONES DIPUTACIONES OTRAS	0,00	0,00	0,00	0,00	0,00	1.000,00
	<b>Subtotal Artículo 76</b>	0,00	0,00	0,00	0,00	0,00	1.000,00
77901	SUBV.PARA CURSOS DE VERANO	0,00	0,00	0,00	0,00	0,00	750,00
	<b>Subtotal Artículo 77</b>	0,00	0,00	0,00	0,00	0,00	750,00
78001	TRANSFERENCIAS DE FAMILIAS E INSTITUCIONES	0,00	0,00	0,00	0,00	0,00	9.500,00
	<b>Subtotal Artículo 78</b>	0,00	0,00	0,00	0,00	0,00	9.500,00
79947	PROGRAMA MARCO RECURSOS HUMANOS	0,00	0,00	0,00	0,00	0,00	10.226,37
	<b>Subtotal Artículo 79</b>	0,00	0,00	0,00	0,00	0,00	10.226,37
	<b>Subtotal Capítulo 7</b>	0,00	0,00	0,00	0,00	0,00	99.129,40
<b>TOTAL</b>		0,00	0,00	0,00	0,00	0,00	595.796,03

EJERCICIO: 2014

Clasificación Económica	Explicación	Recaudados	Derechos Cancelados				Pendientes de cobro a 31 de Diciembre
			Cobros en Especie	Insolvencias	Prescripción	Otras	
30301	TASAS ACADEMICAS Y ADMINISTRATIVAS SERVICIOS CENTRALIZADOS	0,00	0,00	0,00	0,00	0,00	33,30
	<b>Subtotal Artículo 30</b>	0,00	0,00	0,00	0,00	0,00	33,30
31304	COMPENSACIÓN DECRETO 82 99	0,00	0,00	0,00	0,00	0,00	11.311,19
31308	DERECHOS A COMPENSAR POR OTRAS EXENCIONES	0,00	0,00	0,00	0,00	0,00	406.547,32
	<b>Subtotal Artículo 31</b>	0,00	0,00	0,00	0,00	0,00	417.858,51
32905	CONTRATOS Y CONVENIOS ART 83 LOU	0,00	0,00	0,00	0,00	0,00	49.203,28
32988	FACTURACIÓN OTROS SERVICIOS APOYO A LA INVESTIGA	0,00	0,00	0,00	0,00	0,00	555,52
32989	FACTURACIÓN SERVICIO DE INNOVACION EN PRODUCTOS	0,00	0,00	0,00	0,00	0,00	2.400,00
	<b>Subtotal Artículo 32</b>	0,00	0,00	0,00	0,00	0,00	52.158,80
39901	INGRESOS DIVERSOS	0,00	0,00	0,00	0,00	0,00	2.675,10
	<b>Subtotal Artículo 39</b>	0,00	0,00	0,00	0,00	0,00	2.675,10
	<b>Subtotal Capítulo 3</b>	0,00	0,00	0,00	0,00	0,00	472.725,71
450	TRANSFERENCIAS C.A. DE EXTREMADURA	0,00	0,00	0,00	0,00	0,00	0,01
	<b>Subtotal Artículo 45</b>	0,00	0,00	0,00	0,00	0,00	0,01
47904	OTRAS TRANSFERENCIAS DE EMPRESAS PRIVADAS	0,00	0,00	0,00	0,00	0,00	15.000,00
	<b>Subtotal Artículo 47</b>	0,00	0,00	0,00	0,00	0,00	15.000,00
	<b>Subtotal Capítulo 4</b>	0,00	0,00	0,00	0,00	0,00	15.000,01
550	DE CONCESIONES ADMINISTRATIVAS	8.000,00	0,00	0,00	0,00	0,00	95.197,72

EJERCICIO: 2014

Clasificación Económica	Explicación	Recaudados	Derechos Cancelados				Pendientes de cobro a 31 de Diciembre
			Cobros en Especie	Insolvencias	Prescripción	Otras	
	<b>Subtotal Artículo 55</b>	8.000,00	0,00	0,00	0,00	0,00	95.197,72
	<b>Subtotal Capítulo 5</b>	8.000,00	0,00	0,00	0,00	0,00	95.197,72
70058	PLAN NACIONAL INVESTIGACION OTROS MINISTERIOS	0,00	0,00	0,00	0,00	0,00	451,70
70060	PLAN NACIONAL DE INVESTIGACION FORMACION PERSONA	12.000,00	0,00	0,00	0,00	0,00	0,00
	<b>Subtotal Artículo 70</b>	12.000,00	0,00	0,00	0,00	0,00	451,70
75039	PLAN REGIONAL INVESTIGACION FORMACION PERSONAL	0,00	0,00	0,00	0,00	0,00	21.389,63
75099	OTRAS TRANSFERENCIAS	0,00	0,00	0,00	0,00	0,00	7.758,00
	<b>Subtotal Artículo 75</b>	0,00	0,00	0,00	0,00	0,00	29.147,63
76101	SUBV.PARA CURSOS DE VERANO	0,00	0,00	0,00	0,00	0,00	1.290,37
76164	DIPUTACIONES ACTIVIDADES I D	0,00	0,00	0,00	0,00	0,00	145.000,00
	<b>Subtotal Artículo 76</b>	0,00	0,00	0,00	0,00	0,00	146.290,37
77900	TRANSFERENCIAS PARA PROGRAMAS DISTINTOS 541A	0,00	0,00	0,00	0,00	0,00	2.800,00
	<b>Subtotal Artículo 77</b>	0,00	0,00	0,00	0,00	0,00	2.800,00
78001	TRANSFERENCIAS DE FAMILIAS E INSTITUCIONES	0,00	0,00	0,00	0,00	0,00	16.500,00
	<b>Subtotal Artículo 78</b>	0,00	0,00	0,00	0,00	0,00	16.500,00
79946	PROGRAMA MARCO PROYECTOS I D	0,01	0,00	0,00	0,00	0,00	0,00
	<b>Subtotal Artículo 79</b>	0,01	0,00	0,00	0,00	0,00	0,00
	<b>Subtotal Capítulo 7</b>	12.000,01	0,00	0,00	0,00	0,00	195.189,70





**UNIVERSIDAD DE EXTREMADURA**  
**II. DERECHOS A COBRAR DE PRESUPUESTOS CERRADOS**  
**EJERCICIO 2017**

EJERCICIO: 2014

Clasificación Económica	Explicación	Recaudados	Derechos Cancelados				Pendientes de cobro a 31 de Diciembre
			Cobros en Especie	Insolvencias	Prescripción	Otras	
830	ANTICIPOS A PERSONAL A CORTO PLAZO	0,00	0,00	0,00	0,00	0,00	1.440,00
	Subtotal Artículo 83	0,00	0,00	0,00	0,00	0,00	1.440,00
	Subtotal Capítulo 8	0,00	0,00	0,00	0,00	0,00	1.440,00
<b>TOTAL</b>		20.000,01	0,00	0,00	0,00	0,00	779.553,14

EJERCICIO: 2015

Clasificación Económica	Explicación	Recaudados	Derechos Cancelados				Pendientes de cobro a 31 de Diciembre
			Cobros en Especie	Insolvencias	Prescripción	Otras	
31001	CURSOS Y SEMINARIOS	0,00	0,00	0,00	0,00	0,00	45.600,00
31003	CURSOS DE GESTION DELEGADA	0,00	0,00	0,00	0,00	0,00	3,14
31304	COMPENSACIÓN DECRETO 82 99	0,00	0,00	0,00	0,00	0,00	11.693,64
31308	DERECHOS A COMPENSAR POR OTRAS EXENCIONES	0,00	0,00	0,00	0,00	0,00	361.835,35
	<b>Subtotal Artículo 31</b>	<b>0,00</b>	<b>0,00</b>	<b>0,00</b>	<b>0,00</b>	<b>0,00</b>	<b>419.132,13</b>
32904	PRESTAMOS INTERBIBLIOTECARIOS	0,00	0,00	0,00	0,00	0,00	132,50
32905	CONTRATOS Y CONVENIOS ART 83 LOU	9.400,00	0,00	0,00	0,00	0,00	20.144,85
32988	FACTURACIÓN OTROS SERVICIOS APOYO A LA INVESTIGA	0,00	0,00	0,00	0,00	0,00	315,38
32989	FACTURACIÓN SERVICIO DE INNOVACION EN PRODUCTOS	0,00	0,00	0,00	0,00	0,00	4.300,00
	<b>Subtotal Artículo 32</b>	<b>9.400,00</b>	<b>0,00</b>	<b>0,00</b>	<b>0,00</b>	<b>0,00</b>	<b>24.892,73</b>
	<b>Subtotal Capítulo 3</b>	<b>9.400,00</b>	<b>0,00</b>	<b>0,00</b>	<b>0,00</b>	<b>0,00</b>	<b>444.024,86</b>
450	TRANSFERENCIAS C.A. DE EXTREMADURA	0,00	0,00	0,00	0,00	0,00	0,13
45935	Programa de Becas Alianza del Pacífico	0,00	0,00	0,00	0,00	0,00	54.000,00
	<b>Subtotal Artículo 45</b>	<b>0,00</b>	<b>0,00</b>	<b>0,00</b>	<b>0,00</b>	<b>0,00</b>	<b>54.000,13</b>
	<b>Subtotal Capítulo 4</b>	<b>0,00</b>	<b>0,00</b>	<b>0,00</b>	<b>0,00</b>	<b>0,00</b>	<b>54.000,13</b>
550	DE CONCESIONES ADMINISTRATIVAS	82.000,00	0,00	0,00	0,00	0,00	51.692,78
	<b>Subtotal Artículo 55</b>	<b>82.000,00</b>	<b>0,00</b>	<b>0,00</b>	<b>0,00</b>	<b>0,00</b>	<b>51.692,78</b>
	<b>Subtotal Capítulo 5</b>	<b>82.000,00</b>	<b>0,00</b>	<b>0,00</b>	<b>0,00</b>	<b>0,00</b>	<b>51.692,78</b>

EJERCICIO: 2015

Clasificación Económica	Explicación	Recaudados	Derechos Cancelados				Pendientes de cobro a 31 de Diciembre
			Cobros en Especie	Insolvencias	Prescripción	Otras	
70054	PLAN NACIONAL DE INVESTIGACION MICINN	2.784,00	0,00	0,00	0,00	0,00	0,02
70058	PLAN NACIONAL INVESTIGACION OTROS MINISTERIOS	0,00	0,00	0,00	0,00	0,00	0,80
70060	PLAN NACIONAL DE INVESTIGACION FORMACION PERSONA	43.200,00	0,00	0,00	0,00	0,00	36.847,41
	<b>Subtotal Artículo 70</b>	45.984,00	0,00	0,00	0,00	0,00	36.848,23
75037	PLAN REGIONAL INVESTIGACION PROYECTOS DE INVESTI	176.720,47	0,00	0,00	0,00	0,00	0,00
75038	PLAN REGIONAL DE INVESTIGACIÓN MEDIDAS DE ACOMPA	0,00	0,00	0,00	0,00	0,00	46.895,99
75039	PLAN REGIONAL INVESTIGACION FORMACION PERSONAL	0,00	0,00	0,00	0,00	0,00	1,02
	<b>Subtotal Artículo 75</b>	176.720,47	0,00	0,00	0,00	0,00	46.897,01
76001	SUBVENCIONES PARA CURSOS DE VERANO	0,00	0,00	0,00	0,00	0,00	450,00
76102	SUBVENCIONES DIPUTACIONES OTRAS	0,00	0,00	0,00	0,00	0,00	3.600,00
	<b>Subtotal Artículo 76</b>	0,00	0,00	0,00	0,00	0,00	4.050,00
77935	EMPRESAS PRIVADAS ACTIVIDADES I D	0,00	0,00	0,00	0,00	0,00	500,00
	<b>Subtotal Artículo 77</b>	0,00	0,00	0,00	0,00	0,00	500,00
78001	TRANSFERENCIAS DE FAMILIAS E INSTITUCIONES	649,63	0,00	0,00	0,00	0,00	6.880,00
	<b>Subtotal Artículo 78</b>	649,63	0,00	0,00	0,00	0,00	6.880,00



**UNIVERSIDAD DE EXTREMADURA**  
**II. DERECHOS A COBRAR DE PRESUPUESTOS CERRADOS**  
**EJERCICIO 2017**

EJERCICIO: 2015

Clasificación Económica	Explicación	Recaudados	Derechos Cancelados				Pendientes de cobro a 31 de Diciembre
			Cobros en Especie	Insolvencias	Prescripción	Otras	
79949	PROG COOPERACION TRANSFRONTERIZA INTERREG	9.338,70	0,00	0,00	0,00	0,00	20.451,63
	Subtotal Artículo 79	9.338,70	0,00	0,00	0,00	0,00	20.451,63
	Subtotal Capítulo 7	232.692,80	0,00	0,00	0,00	0,00	115.626,87
830	ANTICIPOS A PERSONAL A CORTO PLAZO	15.960,00	0,00	0,00	0,00	0,00	960,00
	Subtotal Artículo 83	15.960,00	0,00	0,00	0,00	0,00	960,00
	Subtotal Capítulo 8	15.960,00	0,00	0,00	0,00	0,00	960,00
<b>TOTAL</b>		<b>340.052,80</b>	<b>0,00</b>	<b>0,00</b>	<b>0,00</b>	<b>0,00</b>	<b>666.304,64</b>

EJERCICIO: 2016

Clasificación Económica	Explicación	Recaudados	Derechos Cancelados				Pendientes de cobro a 31 de Diciembre
			Cobros en Especie	Insolvencias	Prescripción	Otras	
31001	CURSOS Y SEMINARIOS	55.800,00	0,00	0,00	0,00	0,00	0,00
31003	CURSOS DE GESTION DELEGADA	900,00	0,00	0,00	0,00	0,00	0,00
31301	DERECHOS A RECAUDAR	1.277.987,91	0,00	0,00	0,00	0,00	0,00
31302	COMPENSACIÓN DERECHOS MEC	2.080.396,78	0,00	0,00	0,00	0,00	0,00
31304	COMPENSACIÓN DECRETO 82 99	0,00	0,00	0,00	0,00	0,00	15.116,73
31306	COMPENSACION AMPLIACION FAMILIAS NUMEROSAS	673.522,35	0,00	0,00	0,00	0,00	0,00
31308	DERECHOS A COMPENSAR POR OTRAS EXENCIONES	0,00	0,00	0,00	0,00	0,00	371.952,93
31375	COFINANCIACIÓN BECAS ESTATALES JUNTA DE EXTREMAD	127.500,00	0,00	0,00	0,00	0,00	0,00
	<b>Subtotal Artículo 31</b>	<b>4.216.107,04</b>	<b>0,00</b>	<b>0,00</b>	<b>0,00</b>	<b>0,00</b>	<b>387.069,66</b>
32904	PRESTAMOS INTERBIBLIOTECARIOS	1.160,00	0,00	0,00	0,00	0,00	135,00
32905	CONTRATOS Y CONVENIOS ART 83 LOU	696.104,31	0,00	0,00	0,00	0,00	47.284,16
32967	FACTURACIÓN SERVICIO MANTENIMIENTO MAT.CIENTIF.	178,69	0,00	0,00	0,00	0,00	0,00
32988	FACTURACIÓN OTROS SERVICIOS APOYO A LA INVESTIGA	25.393,89	0,00	0,00	0,00	0,00	7.966,85
32989	FACTURACIÓN SERVICIO DE INNOVACION EN PRODUCTOS	1.096,00	0,00	0,00	0,00	0,00	1.406,00

EJERCICIO: 2016

Clasificación Económica	Explicación	Recaudados	Derechos Cancelados				Pendientes de cobro a 31 de Diciembre
			Cobros en Especie	Insolvencias	Prescripción	Otras	
32991	FACTURACIÓN LABORATORIO RADIOACTIVIDAD AMBIENTAL	10.695,00	0,00	0,00	0,00	0,00	301,00
	<b>Subtotal Artículo 32</b>	734.627,89	0,00	0,00	0,00	0,00	57.093,01
330	VENTA DE PUBLICACIONES	4.708,60	0,00	0,00	0,00	0,00	16,27
	<b>Subtotal Artículo 33</b>	4.708,60	0,00	0,00	0,00	0,00	16,27
39901	INGRESOS DIVERSOS	206,61	0,00	0,00	0,00	0,00	0,00
39988	CARGOS INTERNOS OTROS SERVICIOS DE APOYO A LA IN	185,00	0,00	0,00	0,00	0,00	0,00
	<b>Subtotal Artículo 39</b>	391,61	0,00	0,00	0,00	0,00	0,00
	<b>Subtotal Capítulo 3</b>	4.955.835,14	0,00	0,00	0,00	0,00	444.178,94
450	TRANSFERENCIAS C.A. DE EXTREMADURA	0,00	0,00	0,00	0,00	0,00	0,34
45901	ACCIONES VARIAS	33.750,00	0,00	0,00	0,00	0,00	0,00
45903	CONVENIO JUNTA EXTREMADURA SAFYDE Y CIENCIAS DEPORTE	45.000,00	0,00	0,00	0,00	0,00	0,00
45907	CONVENIO PARA LA GESTION DE BECAS	34.500,00	0,00	0,00	0,00	0,00	0,00
45919	CONSEJO SOCIAL UEX	157.500,00	0,00	0,00	0,00	0,00	0,00
45935	Programa de Becas Alianza del Pacífico	15.000,00	0,00	0,00	0,00	0,00	120.000,00
45936	Programa de Becas de Prácticas TEC Monterrey	72.000,00	0,00	0,00	0,00	0,00	63.000,00
459AS	CONVENIO ASAMBLEA DE EXTREMADURA	11.953,12	0,00	0,00	0,00	0,00	0,00
459SE	SEXPE Acciones formativas	200.000,00	0,00	0,00	0,00	0,00	0,00
	<b>Subtotal Artículo 45</b>	569.703,12	0,00	0,00	0,00	0,00	183.000,34

EJERCICIO: 2016

Clasificación Económica	Explicación	Recaudados	Derechos Cancelados				Pendientes de cobro a 31 de Diciembre
			Cobros en Especie	Insolvencias	Prescripción	Otras	
47904	OTRAS TRANSFERENCIAS DE EMPRESAS PRIVADAS	1.500,00	0,00	0,00	0,00	0,00	0,00
	Subtotal Artículo 47	1.500,00	0,00	0,00	0,00	0,00	0,00
	Subtotal Capítulo 4	571.203,12	0,00	0,00	0,00	0,00	183.000,34
540	ALQUILER DE INMUEBLES	5.289,25	0,00	0,00	0,00	0,00	0,00
	Subtotal Artículo 54	5.289,25	0,00	0,00	0,00	0,00	0,00
550	DE CONCESIONES ADMINISTRATIVAS	88.891,10	0,00	0,00	0,00	0,00	25.218,60
	Subtotal Artículo 55	88.891,10	0,00	0,00	0,00	0,00	25.218,60
	Subtotal Capítulo 5	94.180,35	0,00	0,00	0,00	0,00	25.218,60
70054	PLAN NACIONAL DE INVESTIGACION MICINN	1.409.399,20	0,00	0,00	0,00	0,00	10.000,00
70058	PLAN NACIONAL INVESTIGACION OTROS MINISTERIOS	0,00	0,00	0,00	0,00	0,00	125,74
70060	PLAN NACIONAL DE INVESTIGACION FORMACION PERSONA	323.614,14	0,00	0,00	0,00	0,00	43.149,00
	Subtotal Artículo 70	1.733.013,34	0,00	0,00	0,00	0,00	53.274,74
75007	OBRAS Y EQUIPAMIENTO UNIVERSITARIO	883.848,00	0,00	0,00	0,00	0,00	0,00
75008	COFINANCIACION INFRAESTRUCTURA CIENTIFICA	253.415,69	0,00	0,00	0,00	0,00	0,00
75010	UNIVERSIDAD DE MAYORES	117.500,00	0,00	0,00	0,00	0,00	0,00
75021	CURSOS DE VERANO COMUNIDAD AUTONOMA	8.155,50	0,00	0,00	0,00	0,00	5.900,00

EJERCICIO: 2016

Clasificación Económica	Explicación	Recaudados	Derechos Cancelados				Pendientes de cobro a 31 de Diciembre
			Cobros en Especie	Insolvencias	Prescripción	Otras	
75037	PLAN REGIONAL INVESTIGACION PROYECTOS DE INVESTI	9.025,78	0,00	0,00	0,00	0,00	0,00
75038	PLAN REGIONAL DE INVESTIGACIÓN MEDIDAS DE ACOMPA	1.103.138,76	0,00	0,00	0,00	0,00	0,00
75039	PLAN REGIONAL INVESTIGACION FORMACION PERSONAL	354.262,95	0,00	0,00	0,00	0,00	0,00
75065	BIBLIOGRAFIA INVESTIGACION	90.186,51	0,00	0,00	0,00	0,00	0,00
75082	CONVENIO JUNTA EXTR FORMACION RR HH EN I+D+i	28.958,31	0,00	0,00	0,00	0,00	0,00
75094	Progama de Implantación y acreditación de titula	40.000,00	0,00	0,00	0,00	0,00	0,00
75099	OTRAS TRANSFERENCIAS	101.595,00	0,00	0,00	0,00	0,00	0,00
	<b>Subtotal Artículo 75</b>	<b>2.990.086,50</b>	<b>0,00</b>	<b>0,00</b>	<b>0,00</b>	<b>0,00</b>	<b>5.900,00</b>
76001	SUBVENCIONES PARA CURSOS DE VERANO	9.000,00	0,00	0,00	0,00	0,00	0,00
76102	SUBVENCIONES DIPUTACIONES OTRAS	4.504,13	0,00	0,00	0,00	0,00	0,00
76164	DIPUTACIONES ACTIVIDADES I D	265.500,00	0,00	0,00	0,00	0,00	8.000,00
	<b>Subtotal Artículo 76</b>	<b>279.004,13</b>	<b>0,00</b>	<b>0,00</b>	<b>0,00</b>	<b>0,00</b>	<b>8.000,00</b>
77900	TRANSFERENCIAS PARA PROGRAMAS DISTINTOS 541A	0,00	0,00	0,00	0,00	0,00	5.400,00
77901	SUBV.PARA CURSOS DE VERANO	152,50	0,00	0,00	0,00	0,00	0,00
	<b>Subtotal Artículo 77</b>	<b>152,50</b>	<b>0,00</b>	<b>0,00</b>	<b>0,00</b>	<b>0,00</b>	<b>5.400,00</b>
78000	CURSOS DE VERANO	5.085,00	0,00	0,00	0,00	0,00	0,00





**UNIVERSIDAD DE EXTREMADURA**  
**II. DERECHOS A COBRAR DE PRESUPUESTOS CERRADOS**  
**EJERCICIO 2017**

EJERCICIO: 2016

Clasificación Económica	Explicación	Recaudados	Derechos Cancelados				Pendientes de cobro a 31 de Diciembre
			Cobros en Especie	Insolvencias	Prescripción	Otras	
78001	TRANSFERENCIAS DE FAMILIAS E INSTITUCIONES	14.383,64	0,00	0,00	0,00	0,00	36.057,90
	<b>Subtotal Artículo 78</b>	19.468,64	0,00	0,00	0,00	0,00	36.057,90
79948	PROGRAMA MARCO OTRAS ACTIVIDADES	0,00	0,00	0,00	0,00	0,00	57.898,40
79949	PROG COOPERACION TRANSFRONTERIZA INTERREG	0,00	0,00	0,00	0,00	0,00	281.788,33
	<b>Subtotal Artículo 79</b>	0,00	0,00	0,00	0,00	0,00	339.686,73
	<b>Subtotal Capítulo 7</b>	5.021.725,11	0,00	0,00	0,00	0,00	448.319,37
830	ANTICIPOS A PERSONAL A CORTO PLAZO	9.360,00	0,00	0,00	0,00	0,00	5.580,00
	<b>Subtotal Artículo 83</b>	9.360,00	0,00	0,00	0,00	0,00	5.580,00
	<b>Subtotal Capítulo 8</b>	9.360,00	0,00	0,00	0,00	0,00	5.580,00
<b>TOTAL</b>		10.652.303,72	0,00	0,00	0,00	0,00	1.106.297,25



**UNIVERSIDAD DE EXTREMADURA**  
**DERECHOS A COBRAR DE PRESUPUESTOS CERRADOS**  
**SUBINFORME DE TOTALES POR CAPÍTULOS**  
**EJERCICIO 2017**

EJERCICIO: 2006

Explicación	Recaudados	Derechos cancelados				Pendientes de cobro a 31 de Diciembre
		Cobros en Especie	Insolvencias	Prescripción	Otras	
Total Capitulo 1	0,00	0,00	0,00	0,00	0,00	0,00
Total Capitulo 2	0,00	0,00	0,00	0,00	0,00	0,00
Total Capitulo 3	0,00	0,00	0,00	0,00	0,00	0,00
Total Capitulo 4	0,00	0,00	0,00	0,00	0,00	0,00
Total Capitulo 5	0,00	0,00	0,00	0,00	0,00	0,00
<b>TOTAL OPERACIONES CORRIENTES</b>	0,00	0,00	0,00	0,00	0,00	0,00
Total Capitulo 6	0,00	0,00	0,00	0,00	0,00	0,00
Total Capitulo 7	0,00	0,00	0,00	0,00	0,00	806.241,99
<b>TOTAL OPERACIONES DE CAPITAL</b>	0,00	0,00	0,00	0,00	0,00	806.241,99
<b>TOTAL OPERACIONES NO FINANCIERAS</b>	0,00	0,00	0,00	0,00	0,00	806.241,99
Total Capitulo 8	0,00	0,00	0,00	0,00	0,00	0,00
Total Capitulo 9	0,00	0,00	0,00	0,00	0,00	0,00
<b>TOTAL OPERACIONES FINANCIERAS</b>	0,00	0,00	0,00	0,00	0,00	0,00
<b>TOTAL</b>	0,00	0,00	0,00	0,00	0,00	806.241,99



**UNIVERSIDAD DE EXTREMADURA**  
**DERECHOS A COBRAR DE PRESUPUESTOS CERRADOS**  
**SUBINFORME DE TOTALES POR CAPÍTULOS**  
**EJERCICIO 2017**

EJERCICIO: 2007

Explicación	Recaudados	Derechos cancelados				Pendientes de cobro a 31 de Diciembre
		Cobros en Especie	Insolvencias	Prescripción	Otras	
Total Capitulo 1	0,00	0,00	0,00	0,00	0,00	0,00
Total Capitulo 2	0,00	0,00	0,00	0,00	0,00	0,00
Total Capitulo 3	0,00	0,00	0,00	0,00	0,00	0,00
Total Capitulo 4	0,00	0,00	0,00	0,00	0,00	0,00
Total Capitulo 5	0,00	0,00	0,00	0,00	0,00	0,00
<b>TOTAL OPERACIONES CORRIENTES</b>	<b>0,00</b>	<b>0,00</b>	<b>0,00</b>	<b>0,00</b>	<b>0,00</b>	<b>0,00</b>
Total Capitulo 6	0,00	0,00	0,00	0,00	0,00	0,00
Total Capitulo 7	0,00	0,00	0,00	0,00	0,00	296.799,66
<b>TOTAL OPERACIONES DE CAPITAL</b>	<b>0,00</b>	<b>0,00</b>	<b>0,00</b>	<b>0,00</b>	<b>0,00</b>	<b>296.799,66</b>
<b>TOTAL OPERACIONES NO FINANCIERAS</b>	<b>0,00</b>	<b>0,00</b>	<b>0,00</b>	<b>0,00</b>	<b>0,00</b>	<b>296.799,66</b>
Total Capitulo 8	0,00	0,00	0,00	0,00	0,00	0,00
Total Capitulo 9	0,00	0,00	0,00	0,00	0,00	0,00
<b>TOTAL OPERACIONES FINANCIERAS</b>	<b>0,00</b>	<b>0,00</b>	<b>0,00</b>	<b>0,00</b>	<b>0,00</b>	<b>0,00</b>
<b>TOTAL</b>	<b>0,00</b>	<b>0,00</b>	<b>0,00</b>	<b>0,00</b>	<b>0,00</b>	<b>296.799,66</b>



**UNIVERSIDAD DE EXTREMADURA**  
**DERECHOS A COBRAR DE PRESUPUESTOS CERRADOS**  
**SUBINFORME DE TOTALES POR CAPÍTULOS**  
**EJERCICIO 2017**

EJERCICIO: 2008

Explicación	Recaudados	Derechos cancelados				Pendientes de cobro a 31 de Diciembre
		Cobros en Especie	Insolvencias	Prescripción	Otras	
Total Capitulo 1	0,00	0,00	0,00	0,00	0,00	0,00
Total Capitulo 2	0,00	0,00	0,00	0,00	0,00	0,00
Total Capitulo 3	0,00	0,00	0,00	0,00	0,00	0,00
Total Capitulo 4	0,00	0,00	0,00	0,00	0,00	0,00
Total Capitulo 5	0,00	0,00	0,00	0,00	0,00	0,00
<b>TOTAL OPERACIONES CORRIENTES</b>	0,00	0,00	0,00	0,00	0,00	0,00
Total Capitulo 6	0,00	0,00	0,00	0,00	0,00	0,00
Total Capitulo 7	0,00	0,00	0,00	0,00	0,00	120,77
<b>TOTAL OPERACIONES DE CAPITAL</b>	0,00	0,00	0,00	0,00	0,00	120,77
<b>TOTAL OPERACIONES NO FINANCIERAS</b>	0,00	0,00	0,00	0,00	0,00	120,77
Total Capitulo 8	0,00	0,00	0,00	0,00	0,00	0,00
Total Capitulo 9	0,00	0,00	0,00	0,00	0,00	0,00
<b>TOTAL OPERACIONES FINANCIERAS</b>	0,00	0,00	0,00	0,00	0,00	0,00
<b>TOTAL</b>	0,00	0,00	0,00	0,00	0,00	120,77

**UNIVERSIDAD DE EXTREMADURA**  
**DERECHOS A COBRAR DE PRESUPUESTOS CERRADOS**  
**SUBINFORME DE TOTALES POR CAPÍTULOS**  
**EJERCICIO 2017**

EJERCICIO: 2009

Explicación	Recaudados	Derechos cancelados				Pendientes de cobro a 31 de Diciembre
		Cobros en Especie	Insolvencias	Prescripción	Otras	
Total Capitulo 1	0,00	0,00	0,00	0,00	0,00	0,00
Total Capitulo 2	0,00	0,00	0,00	0,00	0,00	0,00
Total Capitulo 3	0,00	0,00	0,00	0,00	0,00	238.258,52
Total Capitulo 4	0,00	0,00	0,00	0,00	0,00	22.270,72
Total Capitulo 5	0,00	0,00	0,00	0,00	0,00	5.405,00
<b>TOTAL OPERACIONES CORRIENTES</b>	0,00	0,00	0,00	0,00	0,00	265.934,24
Total Capitulo 6	0,00	0,00	0,00	0,00	0,00	0,00
Total Capitulo 7	0,00	0,00	0,00	0,00	0,00	151.560,62
<b>TOTAL OPERACIONES DE CAPITAL</b>	0,00	0,00	0,00	0,00	0,00	151.560,62
<b>TOTAL OPERACIONES NO FINANCIERAS</b>	0,00	0,00	0,00	0,00	0,00	417.494,86
Total Capitulo 8	0,00	0,00	0,00	0,00	0,00	0,00
Total Capitulo 9	0,00	0,00	0,00	0,00	0,00	0,00
<b>TOTAL OPERACIONES FINANCIERAS</b>	0,00	0,00	0,00	0,00	0,00	0,00
<b>TOTAL</b>	0,00	0,00	0,00	0,00	0,00	417.494,86



**UNIVERSIDAD DE EXTREMADURA**  
**DERECHOS A COBRAR DE PRESUPUESTOS CERRADOS**  
**SUBINFORME DE TOTALES POR CAPÍTULOS**  
**EJERCICIO 2017**

EJERCICIO: 2010

Explicación	Recaudados	Derechos cancelados				Pendientes de cobro a 31 de Diciembre
		Cobros en Especie	Insolvencias	Prescripción	Otras	
Total Capitulo 1	0,00	0,00	0,00	0,00	0,00	0,00
Total Capitulo 2	0,00	0,00	0,00	0,00	0,00	0,00
Total Capitulo 3	0,00	0,00	0,00	0,00	0,00	113.996,57
Total Capitulo 4	0,00	0,00	0,00	0,00	0,00	1.451,29
Total Capitulo 5	0,00	0,00	0,00	0,00	0,00	37.086,94
<b>TOTAL OPERACIONES CORRIENTES</b>	<b>0,00</b>	<b>0,00</b>	<b>0,00</b>	<b>0,00</b>	<b>0,00</b>	<b>152.534,80</b>
Total Capitulo 6	0,00	0,00	0,00	0,00	0,00	0,00
Total Capitulo 7	0,00	0,00	0,00	0,00	0,00	98.447,68
<b>TOTAL OPERACIONES DE CAPITAL</b>	<b>0,00</b>	<b>0,00</b>	<b>0,00</b>	<b>0,00</b>	<b>0,00</b>	<b>98.447,68</b>
<b>TOTAL OPERACIONES NO FINANCIERAS</b>	<b>0,00</b>	<b>0,00</b>	<b>0,00</b>	<b>0,00</b>	<b>0,00</b>	<b>250.982,48</b>
Total Capitulo 8	0,00	0,00	0,00	0,00	0,00	0,00
Total Capitulo 9	0,00	0,00	0,00	0,00	0,00	0,00
<b>TOTAL OPERACIONES FINANCIERAS</b>	<b>0,00</b>	<b>0,00</b>	<b>0,00</b>	<b>0,00</b>	<b>0,00</b>	<b>0,00</b>
<b>TOTAL</b>	<b>0,00</b>	<b>0,00</b>	<b>0,00</b>	<b>0,00</b>	<b>0,00</b>	<b>250.982,48</b>



**UNIVERSIDAD DE EXTREMADURA**  
**DERECHOS A COBRAR DE PRESUPUESTOS CERRADOS**  
**SUBINFORME DE TOTALES POR CAPÍTULOS**  
**EJERCICIO 2017**

EJERCICIO: 2011

Explicación	Recaudados	Derechos cancelados				Pendientes de cobro a 31 de Diciembre
		Cobros en Especie	Insolvencias	Prescripción	Otras	
Total Capitulo 1	0,00	0,00	0,00	0,00	0,00	0,00
Total Capitulo 2	0,00	0,00	0,00	0,00	0,00	0,00
Total Capitulo 3	0,00	0,00	0,00	0,00	0,00	51.615,39
Total Capitulo 4	0,00	0,00	0,00	0,00	0,00	3.287,80
Total Capitulo 5	0,00	0,00	0,00	0,00	0,00	963,95
<b>TOTAL OPERACIONES CORRIENTES</b>	<b>0,00</b>	<b>0,00</b>	<b>0,00</b>	<b>0,00</b>	<b>0,00</b>	<b>55.867,14</b>
Total Capitulo 6	0,00	0,00	0,00	0,00	0,00	0,00
Total Capitulo 7	0,00	0,00	0,00	0,00	0,00	213.559,67
<b>TOTAL OPERACIONES DE CAPITAL</b>	<b>0,00</b>	<b>0,00</b>	<b>0,00</b>	<b>0,00</b>	<b>0,00</b>	<b>213.559,67</b>
<b>TOTAL OPERACIONES NO FINANCIERAS</b>	<b>0,00</b>	<b>0,00</b>	<b>0,00</b>	<b>0,00</b>	<b>0,00</b>	<b>269.426,81</b>
Total Capitulo 8	0,00	0,00	0,00	0,00	0,00	0,00
Total Capitulo 9	0,00	0,00	0,00	0,00	0,00	0,00
<b>TOTAL OPERACIONES FINANCIERAS</b>	<b>0,00</b>	<b>0,00</b>	<b>0,00</b>	<b>0,00</b>	<b>0,00</b>	<b>0,00</b>
<b>TOTAL</b>	<b>0,00</b>	<b>0,00</b>	<b>0,00</b>	<b>0,00</b>	<b>0,00</b>	<b>269.426,81</b>



**UNIVERSIDAD DE EXTREMADURA**  
**DERECHOS A COBRAR DE PRESUPUESTOS CERRADOS**  
**SUBINFORME DE TOTALES POR CAPÍTULOS**  
**EJERCICIO 2017**

EJERCICIO: 2012

Explicación	Recaudados	Derechos cancelados				Pendientes de cobro a 31 de Diciembre
		Cobros en Especie	Insolvencias	Prescripción	Otras	
Total Capitulo 1	0,00	0,00	0,00	0,00	0,00	0,00
Total Capitulo 2	0,00	0,00	0,00	0,00	0,00	0,00
Total Capitulo 3	0,00	0,00	0,00	0,00	0,00	294.446,89
Total Capitulo 4	0,00	0,00	0,00	0,00	0,00	4.000,02
Total Capitulo 5	0,00	0,00	0,00	0,00	0,00	9.135,46
<b>TOTAL OPERACIONES CORRIENTES</b>	<b>0,00</b>	<b>0,00</b>	<b>0,00</b>	<b>0,00</b>	<b>0,00</b>	<b>307.582,37</b>
Total Capitulo 6	0,00	0,00	0,00	0,00	0,00	0,00
Total Capitulo 7	14.659,10	0,00	0,00	0,00	0,00	155.193,12
<b>TOTAL OPERACIONES DE CAPITAL</b>	<b>14.659,10</b>	<b>0,00</b>	<b>0,00</b>	<b>0,00</b>	<b>0,00</b>	<b>155.193,12</b>
<b>TOTAL OPERACIONES NO FINANCIERAS</b>	<b>14.659,10</b>	<b>0,00</b>	<b>0,00</b>	<b>0,00</b>	<b>0,00</b>	<b>462.775,49</b>
Total Capitulo 8	0,00	0,00	0,00	0,00	0,00	0,00
Total Capitulo 9	0,00	0,00	0,00	0,00	0,00	0,00
<b>TOTAL OPERACIONES FINANCIERAS</b>	<b>0,00</b>	<b>0,00</b>	<b>0,00</b>	<b>0,00</b>	<b>0,00</b>	<b>0,00</b>
<b>TOTAL</b>	<b>14.659,10</b>	<b>0,00</b>	<b>0,00</b>	<b>0,00</b>	<b>0,00</b>	<b>462.775,49</b>





**UNIVERSIDAD DE EXTREMADURA**  
**DERECHOS A COBRAR DE PRESUPUESTOS CERRADOS**  
**SUBINFORME DE TOTALES POR CAPÍTULOS**  
**EJERCICIO 2017**

EJERCICIO: 2013

Explicación	Recaudados	Derechos cancelados				Pendientes de cobro a 31 de Diciembre
		Cobros en Especie	Insolvencias	Prescripción	Otras	
Total Capitulo 1	0,00	0,00	0,00	0,00	0,00	0,00
Total Capitulo 2	0,00	0,00	0,00	0,00	0,00	0,00
Total Capitulo 3	0,00	0,00	0,00	0,00	0,00	465.171,63
Total Capitulo 4	0,00	0,00	0,00	0,00	0,00	15.000,00
Total Capitulo 5	0,00	0,00	0,00	0,00	0,00	16.495,00
<b>TOTAL OPERACIONES CORRIENTES</b>	<b>0,00</b>	<b>0,00</b>	<b>0,00</b>	<b>0,00</b>	<b>0,00</b>	<b>496.666,63</b>
Total Capitulo 6	0,00	0,00	0,00	0,00	0,00	0,00
Total Capitulo 7	0,00	0,00	0,00	0,00	0,00	99.129,40
<b>TOTAL OPERACIONES DE CAPITAL</b>	<b>0,00</b>	<b>0,00</b>	<b>0,00</b>	<b>0,00</b>	<b>0,00</b>	<b>99.129,40</b>
<b>TOTAL OPERACIONES NO FINANCIERAS</b>	<b>0,00</b>	<b>0,00</b>	<b>0,00</b>	<b>0,00</b>	<b>0,00</b>	<b>595.796,03</b>
Total Capitulo 8	0,00	0,00	0,00	0,00	0,00	0,00
Total Capitulo 9	0,00	0,00	0,00	0,00	0,00	0,00
<b>TOTAL OPERACIONES FINANCIERAS</b>	<b>0,00</b>	<b>0,00</b>	<b>0,00</b>	<b>0,00</b>	<b>0,00</b>	<b>0,00</b>
<b>TOTAL</b>	<b>0,00</b>	<b>0,00</b>	<b>0,00</b>	<b>0,00</b>	<b>0,00</b>	<b>595.796,03</b>



**UNIVERSIDAD DE EXTREMADURA**  
**DERECHOS A COBRAR DE PRESUPUESTOS CERRADOS**  
**SUBINFORME DE TOTALES POR CAPÍTULOS**  
**EJERCICIO 2017**

EJERCICIO: 2014

Explicación	Recaudados	Derechos cancelados				Pendientes de cobro a 31 de Diciembre
		Cobros en Especie	Insolvencias	Prescripción	Otras	
Total Capitulo 1	0,00	0,00	0,00	0,00	0,00	0,00
Total Capitulo 2	0,00	0,00	0,00	0,00	0,00	0,00
Total Capitulo 3	0,00	0,00	0,00	0,00	0,00	472.725,71
Total Capitulo 4	0,00	0,00	0,00	0,00	0,00	15.000,01
Total Capitulo 5	8.000,00	0,00	0,00	0,00	0,00	95.197,72
<b>TOTAL OPERACIONES CORRIENTES</b>	<b>8.000,00</b>	<b>0,00</b>	<b>0,00</b>	<b>0,00</b>	<b>0,00</b>	<b>582.923,44</b>
Total Capitulo 6	0,00	0,00	0,00	0,00	0,00	0,00
Total Capitulo 7	12.000,01	0,00	0,00	0,00	0,00	195.189,70
<b>TOTAL OPERACIONES DE CAPITAL</b>	<b>12.000,01</b>	<b>0,00</b>	<b>0,00</b>	<b>0,00</b>	<b>0,00</b>	<b>195.189,70</b>
<b>TOTAL OPERACIONES NO FINANCIERAS</b>	<b>20.000,01</b>	<b>0,00</b>	<b>0,00</b>	<b>0,00</b>	<b>0,00</b>	<b>778.113,14</b>
Total Capitulo 8	0,00	0,00	0,00	0,00	0,00	1.440,00
Total Capitulo 9	0,00	0,00	0,00	0,00	0,00	0,00
<b>TOTAL OPERACIONES FINANCIERAS</b>	<b>0,00</b>	<b>0,00</b>	<b>0,00</b>	<b>0,00</b>	<b>0,00</b>	<b>1.440,00</b>
<b>TOTAL</b>	<b>20.000,01</b>	<b>0,00</b>	<b>0,00</b>	<b>0,00</b>	<b>0,00</b>	<b>779.553,14</b>



**UNIVERSIDAD DE EXTREMADURA**  
**DERECHOS A COBRAR DE PRESUPUESTOS CERRADOS**  
**SUBINFORME DE TOTALES POR CAPÍTULOS**  
**EJERCICIO 2017**

EJERCICIO: 2015

Explicación	Recaudados	Derechos cancelados				Pendientes de cobro a 31 de Diciembre
		Cobros en Especie	Insolvencias	Prescripción	Otras	
Total Capitulo 1	0,00	0,00	0,00	0,00	0,00	0,00
Total Capitulo 2	0,00	0,00	0,00	0,00	0,00	0,00
Total Capitulo 3	9.400,00	0,00	0,00	0,00	0,00	444.024,86
Total Capitulo 4	0,00	0,00	0,00	0,00	0,00	54.000,13
Total Capitulo 5	82.000,00	0,00	0,00	0,00	0,00	51.692,78
<b>TOTAL OPERACIONES CORRIENTES</b>	<b>91.400,00</b>	<b>0,00</b>	<b>0,00</b>	<b>0,00</b>	<b>0,00</b>	<b>549.717,77</b>
Total Capitulo 6	0,00	0,00	0,00	0,00	0,00	0,00
Total Capitulo 7	232.692,80	0,00	0,00	0,00	0,00	115.626,87
<b>TOTAL OPERACIONES DE CAPITAL</b>	<b>232.692,80</b>	<b>0,00</b>	<b>0,00</b>	<b>0,00</b>	<b>0,00</b>	<b>115.626,87</b>
<b>TOTAL OPERACIONES NO FINANCIERAS</b>	<b>324.092,80</b>	<b>0,00</b>	<b>0,00</b>	<b>0,00</b>	<b>0,00</b>	<b>665.344,64</b>
Total Capitulo 8	15.960,00	0,00	0,00	0,00	0,00	960,00
Total Capitulo 9	0,00	0,00	0,00	0,00	0,00	0,00
<b>TOTAL OPERACIONES FINANCIERAS</b>	<b>15.960,00</b>	<b>0,00</b>	<b>0,00</b>	<b>0,00</b>	<b>0,00</b>	<b>960,00</b>
<b>TOTAL</b>	<b>340.052,80</b>	<b>0,00</b>	<b>0,00</b>	<b>0,00</b>	<b>0,00</b>	<b>666.304,64</b>



**UNIVERSIDAD DE EXTREMADURA**  
**DERECHOS A COBRAR DE PRESUPUESTOS CERRADOS**  
**SUBINFORME DE TOTALES POR CAPÍTULOS**  
**EJERCICIO 2017**

EJERCICIO: 2016

Explicación	Recaudados	Derechos cancelados				Pendientes de cobro a 31 de Diciembre
		Cobros en Especie	Insolvencias	Prescripción	Otras	
Total Capitulo 1	0,00	0,00	0,00	0,00	0,00	0,00
Total Capitulo 2	0,00	0,00	0,00	0,00	0,00	0,00
Total Capitulo 3	4.955.835,14	0,00	0,00	0,00	0,00	444.178,94
Total Capitulo 4	571.203,12	0,00	0,00	0,00	0,00	183.000,34
Total Capitulo 5	94.180,35	0,00	0,00	0,00	0,00	25.218,60
<b>TOTAL OPERACIONES CORRIENTES</b>	<b>5.621.218,61</b>	<b>0,00</b>	<b>0,00</b>	<b>0,00</b>	<b>0,00</b>	<b>652.397,88</b>
Total Capitulo 6	0,00	0,00	0,00	0,00	0,00	0,00
Total Capitulo 7	5.021.725,11	0,00	0,00	0,00	0,00	448.319,37
<b>TOTAL OPERACIONES DE CAPITAL</b>	<b>5.021.725,11</b>	<b>0,00</b>	<b>0,00</b>	<b>0,00</b>	<b>0,00</b>	<b>448.319,37</b>
<b>TOTAL OPERACIONES NO FINANCIERAS</b>	<b>10.642.943,72</b>	<b>0,00</b>	<b>0,00</b>	<b>0,00</b>	<b>0,00</b>	<b>1.100.717,25</b>
Total Capitulo 8	9.360,00	0,00	0,00	0,00	0,00	5.580,00
Total Capitulo 9	0,00	0,00	0,00	0,00	0,00	0,00
<b>TOTAL OPERACIONES FINANCIERAS</b>	<b>9.360,00</b>	<b>0,00</b>	<b>0,00</b>	<b>0,00</b>	<b>0,00</b>	<b>5.580,00</b>
<b>TOTAL</b>	<b>10.652.303,72</b>	<b>0,00</b>	<b>0,00</b>	<b>0,00</b>	<b>0,00</b>	<b>1.106.297,25</b>

## **D.6 Estado de operaciones no presupuestarias.**

## **D.6.1 Deudores no presupuestarios.**



# UNIVERSIDAD DE EXTREMADURA

1.-Estado de Deudores No Presupuestarios  
Ejercicio: 2017 FECHA 31/12/2017

Concepto	Descripción	Saldo a 1 de enero	Modificac. al Saldo Inicial	Cargos Realizados en Ejercicio	Total Deudores	Abonos Realizados en Ejercicio	Deudores Pdtes. Cobro en 31 de diciembre
310005	PAGOS DUPLICADOS O EXCESIVOS	150.272,11	0,00	757,18	151.029,29	0,00	151.029,29
310009	PROVISIONES DE FONDOS CAJA FIJA	2.253.305,61	0,00	119.443,35	2.372.748,96	2.335.597,33	37.151,63
310010	HACIENDA PUBLICA DEUDORA POR IVA	3.385.926,27	0,00	642.173,33	4.028.099,60	2.571.476,65	1.456.622,95
310012	DEUDORES POR I.V.A. REPERCUTIDO	194.829,08	0,00	706.632,26	901.461,34	584.731,35	316.729,99
310013	ANTICIPOS AL HABILITADO	0,00	0,00	976.057,70	976.057,70	976.057,70	0,00
310034	DEUDAS PTES REGULARIZAR 50004 HOMINIS	160.647,60	0,00	82.349,26	242.996,86	70.475,87	172.520,99
310035	DEUDAS PTES DE REGULAR HOMINIS NOMINA EXTERNA	4.536,93	0,00	892,00	5.428,93	892,00	4.536,93
311006	PAGOS PENDIENTES DE APLICACION	6.964,93	0,00	1.201.124,03	1.208.088,96	1.208.289,37	-200,41
311008	ADELANTO POR IMPORTACIÓN DE BIENES	-0,02	0,00	108,60	108,58	108,60	-0,02
<b>TOTAL</b>		<b>6.156.482,51</b>	<b>0,00</b>	<b>3.729.537,71</b>	<b>9.886.020,22</b>	<b>7.747.628,87</b>	<b>2.138.391,35</b>

## **D.6.2 Acreedores no presupuestarios.**





# UNIVERSIDAD DE EXTREMADURA

## 2.- Estado de Acreedores no Presupuestarios

Ejercicio: 2017 FECHA 31/12/2017

Concepto	Descripción	Saldo a 1 de enero	Modificac. al Saldo Inicial	Abonos Realizados en Ejercicio	Total Acreedores	Cargos Realizados en Ejercicio	Acreedores Pdtes. Pago En 31 de diciembre
320001	IMPUESTO SOBRE LA RENTA DE LAS PERSONAS FISICAS	2.335.085,93	0,00	17.819.607,50	20.154.693,43	17.843.709,50	2.310.983,93
320004	CUOTAS DERECHOS PASIVOS	0,00	0,00	1.171.479,30	1.171.479,30	1.171.479,30	0,00
320005	CUOTAS EMPLEADOS SEGURIDAD SOCIAL	197.915,95	0,00	2.892.025,99	3.089.941,94	2.877.122,70	212.819,24
320006	RETENCIONES JUDICIALES	425,78	0,00	74.154,77	74.580,55	74.154,77	425,78
320008	M. U. F. A. C. E.	-17,90	0,00	555.417,01	555.399,11	555.417,01	-17,90
320016	INGRESOS DUPLICADOS O EXCESIVOS	16.066,04	0,00	4.942,86	21.008,90	1.883,31	19.125,59
320017	INGRESOS INDEBIDOS	82.754,37	0,00	448.437,31	531.191,68	445.308,90	85.882,78
320018	HACIENDA PUBLICA ACREEDORA POR IVA E IVA INTRACOMUNITARIO	0,00	0,00	181.162,88	181.162,88	181.162,88	0,00
320019	ACREEDORES IVA SOPORTADO	45.900,90	0,00	1.125.069,73	1.170.970,63	1.021.475,22	149.495,41
320021	DESCUENTOS POR AYUDAS SOCIALES	20.857,14	0,00	0,00	20.857,14	0,00	20.857,14
320022	HACIENDA PUBLICA ACREEDORA POR TASAS POR PRESTACIÓN DE SERVICIOS	0,00	0,00	310,07	310,07	310,07	0,00
320051	SEGURO ESCOLAR	0,00	0,00	20.216,90	20.216,90	20.216,90	0,00
320071	CUOTAS SINDICALES SGTEX	0,00	0,00	252,00	252,00	252,00	0,00
320079	CUOTA SINDICAL CESIF	0,00	0,00	1.080,00	1.080,00	1.080,00	0,00
320253	RETENCIONES COMPENSACION DEUDAS AEAT	0,00	0,00	4.219,93	4.219,93	3.453,40	766,53
320384	APORTAC OBLIG DEL PARTICIPE PLAN DE PENSIONES	-2.692,20	0,00	33.940,37	31.248,17	31.240,37	7,80
320386	REINTEGRO ANTICIPOS REINTEGRABLES PERSONAL	245,00	0,00	26.950,00	27.195,00	27.195,00	0,00
321020	PARTIDAS PENDIENTES DE APLICACION	154.935,74	0,00	65.677,20	220.612,94	124.815,12	95.797,82
323001	SIN SALIDA MATERIAL DE FONDOS	0,00	0,00	99,00	99,00	99,00	0,00



# UNIVERSIDAD DE EXTREMADURA

## 2.- Estado de Acreedores no Presupuestarios

Ejercicio: 2017 FECHA 31/12/2017

Concepto	Descripción	Saldo a 1 de enero	Modificac. al Saldo Inicial	Abonos Realizados en Ejercicio	Total Acreedores	Cargos Realizados en Ejercicio	Acreedores Pdtes. Pago En 31 de diciembre
	TOTAL	2.851.476,75	0,00	24.425.042,82	27.276.519,57	24.380.375,45	2.896.144,12

### **D.6.3 Otros conceptos no presupuestarios.**



# UNIVERSIDAD DE EXTREMADURA

## 3.- Estado de Otros Conceptos No Presupuestarios Ejercicio: 2017

Concepto	Descripción	Saldo D 1-1	Saldo A 1-1	Modificac. al Saldo Inicial D	Modificac. al Saldo Inicial A	Bajas y Prescrip.	Pagos Realizados	Cobros Realizados	Saldo Deudor	Saldo Acreedor
390001	H.P. IVA SOPORTADO	0,00	0,00	0,00	0,00	0,00	1.276.766,88	1.276.766,88	0,00	0,00
391001	H.P. IVA REPERCUTIDO	0,00	0,00	0,00	0,00	0,00	706.632,26	706.632,26	0,00	0,00
<b>TOTAL</b>		<b>0,00</b>	<b>0,00</b>	<b>0,00</b>	<b>0,00</b>	<b>0,00</b>	<b>1.983.399,14</b>	<b>1.983.399,14</b>	<b>0,00</b>	<b>0,00</b>

## **D.7 Personal.**

AÑO 2017

**PROGRAMA 121-A**

Artículo	Nº Efectivos	Cuerpo/Categoría/Escala	TOTALES (O.R.N.)
10	1	Alto Cargo	75.041,48
<b>Subtotal</b>	<b>1</b>		<b>75.041,48</b>
12	148	Catedráticos de Universidad	9.064.159,05
545	545	Titulares de Universidad	27.004.737,24
15	15	Catedráticos de Escuela Universitaria	787.121,36
125	125	Titulares de Escuela Universitaria	5.606.247,66
3	3	Titulado Superior CCAA Extremadura	169.778,93
1	1	Facultativos Superior de OO.AA	65.162,61
13	13	Facultativos Archivos y Bibliotecas UEX	508.999,84
9	9	Escala Superior de Sistemas e Informática UEX	403.697,09
1	1	Escala Superior Psicología UEX	36.512,69
1	1	Escala Superior Veterinarios UEX	49.291,16
2	2	Escala Superior Prevención Riesgos Laborales UEX	95.844,74
2	2	Escala Superior Ciencias de la Información UEX	74.884,33
1	1	Escala Superior Psicopedagogía UEX	36.626,58
2	2	Escala Superior de Laboratorios	28.988,96
4	4	Técnicos Gestión UEX	173.491,99
12	12	Escala Superior Servicios UEX	435.466,05
2	2	Escala de Letrados UEX	85.712,69
39	39	Escala Gestión Universitaria UEX	1.511.101,52
20	20	Escala Ayudante Archivos, Bibliotecas y Museos UEX	698.603,84
25	25	Escala Gestión Sistemas e Informática UEX	828.499,86
3	3	Escala Gestión Ingeniería Industriales UEX	115.363,87
1	1	Escala Gestión Arquitectura Técnica UEX	42.095,47
2	2	Escala Técnico Ayudante Laboratorio UEX	72.483,41
5	5	Escala Técnico Ayudante Servicios UEX	170.505,14
3	3	Escala Gestión Riesgos Laborales UEX	106.282,19
1	1	Escala Gestión Ing. Topografía UEX	32.590,93
3	3	Escala Gestión Estadística UEX	77.708,78
1	1	Escala Gestión Trabajo Social UEX	32.111,99
2	2	Cuerpo General Administrativo Admon Gral Estado	67.213,48
1	1	Escala Administrativa de OO.AA	37.660,79
187	187	Escala Administrativa UEX	5.166.282,75
6	6	Escala Administrativa Idiomas UEX	128.370,22
39	39	Escala de Técnico Auxiliar Archivos y Bibliotecas UEX	989.302,27
24	24	Técnico Auxiliar Informática UEX	609.062,00
31	31	Escala Técnico Auxiliar Laboratorio UEX	897.079,17
1	1	Escala Técnico Auxiliar Prevencion Riesgos UEX	29.565,38
29	29	Escala Técnico Auxiliar Servicios UEX	880.587,21
1	1	Cuerpo Auxiliar Administración Seguridad Social	23.031,06
138	138	Escala Auxiliar de Servicios UEX	2.862.440,80
2	2	Escala Auxiliar Laboratorios UEX	60.838,02
1	1	Escala Auxiliar Archivos y Bibliotecas UEX	20.749,47
109	109	Escala Auxiliar Administrativa UEX	2.353.097,37
2	2	Escala Auxiliar Administrativa Univ. Complutense	47.308,77
2	2	Escala Auxiliar Administrativa OO.AA.	51.340,44
<b>Subtotal</b>	<b>1.564</b>		<b>62.537.999,17</b>

13	29	Profesor Ayudante	785.350,87
	242	Profesor Asociado	2.002.161,23
	223	Profesor Asociado Ciencias de la Salud	882.012,74
	32	Profesor Ayudante Doctor	777.662,61
	103	Profesor Profesor Colaborador	3.155.036,84
	273	Profesor Contratado Doctor	8.975.420,76
	7	Profesor Emérito	78.682,38
	1	Profesor Lector	8.635,84
	66	Profesor Sustituto	1.332.738,33
	1	Titulado Superior Analista de Sistemas	44.213,52
	1	Titulado de Grado Medio Informática	39.094,19
	3	Titulado de Grado Medio Laboratorio	102.404,50
	5	Técnico Especialista Administración	120.757,98
	7	Técnico Especialista Bibliotecas	204.322,48
	2	Técnico Especialista Conductores	91.742,03
	6	Técnico Especialista Experimentación Animal	142.915,94
	2	Técnico Especialista Informática	62.548,21
	2	Técnico Especialista Mantenim Material Científico	53.824,56
	1	Técnico Especialista Mantenimiento	26.617,92
	2	Técnico Especialista Medios Audiovisuales	59.974,14
	1	Técnico Especialista (Tractorista)	28.694,48
	3	Técnico Especialista Actividad Física y Deportiva	61.107,15
	2	Técnico Especialista Prevención Nivel Intermedio	54.151,61
	4	Técnico Especialista (Reprografía, Encuadernación y Auto	121.627,89
	65	Técnico Especialista Laboratorio	1.676.668,48
	6	Técnico Especialista Coordinador de Servicios	205.583,34
	2	Oficial Conductor Distribución y Reparto	50.424,98
	1	Oficial Experimentación Animal	27.692,53
	2	Oficial Mantenimiento Básico	50.999,89
	1	Oficial Telefonista	25.957,74
	3	Oficial de Actividad Física y Deportiva	33.128,33
	1	Oficial Socorrista	14.742,81
	1	Auxiliar Experimentación Animal	21.620,82
	20	Auxiliar de Servicios	490.852,86
	11	Auxiliar de Vigilancia	342.900,16
<b>Subtotal</b>	<b>1.131</b>		<b>22.152.270,14</b>
15	147	Catedráticos Universidad	1.002.567,53
	446	Titulares de Universidad	1.637.903,47
	9	Catedráticos de Escuela Universitaria	33.251,96
	3	Titulares de Escuela Universitaria	2.805,03
	5	Escala Gestión Universitaria UEX	13.469,73
	1	Escala Gestión Sistemas e Informática UEX	798,72
	3	Escala de Técnicos Auxiliares de Servicios	15.179,38
	11	Escala de Técnicos Auxiliares de Archivos y Bibliotecas	8.059,64
	1	Técnico Auxiliar Informática UEX	160,00
	2	Escala de Técnicos Auxiliares de Laboratorio	1.783,85
	15	Escala Administrativa UEX	21.786,03
	1	Escala Auxiliar de Archivos y Bibliotecas	447,12
	1	Escala Auxiliar de Laboratorios	71,88
	7	Escala Auxiliar de Servicios	1.831,00
	4	Escala Auxiliar Administrativa UEX	3.079,71
<b>Subtotal</b>	<b>656</b>		<b>2.743.195,05</b>

16	1.951	Seguridad Social	12.219.255,58
<b>PROGRAMA 541-A</b>			
640	16	Personal Docente, Investigador o Técnico	673.386,53
	114	Personal Científico e Investigador	1.145.223,05
	3	Personal Investigador en Formación	48.515,54
	81	Personal con contrato Predoctoral	1.045.776,72
	81	Técnicos de Apoyo Investigación (Funcionarios)	1.543.749,53
	29	Técnicos de Apoyo Investigación (Laborales)	535.419,15
<b>Subtotal</b>	<b>243</b>		<b>4.992.070,52</b>
64090	21	Becarios	175.876,16
<b>Subtotal</b>	<b>21</b>		<b>175.876,16</b>
	264	Seguridad Social	1.540.889,74
<b>TOTALES</b>	<b>2.960</b>		<b>106.436.597,84</b>



## **D.8 Inmovilizado no financiero.**

### **D.8.1.) Inmovilizado material.**

“Véase el apartado a) del Estado D.1.5. de la Memoria”