



Universidad de Extremadura

**CUENTAS ANUALES
EJERCICIO 2018**

INTRODUCCIÓN:

Dando cumplimiento a lo dispuesto en el artículo 249.2 de los Estatutos de la Universidad de Extremadura, la Cuenta Anual de la Institución correspondiente al ejercicio de 2018 debe presentarse a informe del Consejo de Gobierno y posterior aprobación, si procede, por parte del Consejo Social. Todo ello sin perjuicio de la preceptiva liquidación del presupuesto exigida por el artículo 81, apartado 5, de la Ley Orgánica 6/2001, de 21 de diciembre, de Universidades, en la nueva redacción producida por virtud del Real Decreto-ley 14/2012, de 20 de abril, de medidas urgentes de racionalización del gasto público en el ámbito educativo, y que se produjo en fecha 28 de febrero de 2018 y sometida a tratamiento del Consejo Social en su sesión de 16 de abril de 2018.

Si con el Presupuesto, la Universidad viene a formular el conjunto de decisiones financieras que se pretenden desarrollar en el ejercicio, con las Cuentas Anuales la Universidad rinde cuentas de su actuación a nivel interno y también ante los órganos de control externo, informando del grado de cumplimiento de su presupuesto, de los resultados económicos obtenidos durante el ejercicio y de la situación financiera de la Institución.

El artículo 81.5 de la Ley Orgánica 6/2001, de 21 de diciembre, de Universidades (modificada por Ley 4/2007, de 12 de abril y Real Decreto-Ley 14/2012, de 20 de abril), establece que *“Las Universidades están obligadas a rendir cuentas ante el órgano de fiscalización de cuentas de la Comunidad Autónoma, sin perjuicio de las competencias del Tribunal de Cuentas”*, añadiendo que *“Las Universidades remitirán copia de la liquidación de sus presupuestos y el resto de documentos que constituyan sus cuentas anuales a la Comunidad Autónoma en el plazo establecido por las normas aplicables de la Comunidad Autónoma”*. Estas previsiones mantienen sintonía con lo establecido en los artículos 248 y 249 de los Estatutos de la Universidad de Extremadura (Decreto 65/2003, de 8 de mayo).

La Ley Orgánica de Universidades también fija las pautas generales a las que debe ajustarse la presentación de las cuentas anuales de las Universidades, al recoger en su artículo 81.4 que *“la estructura del presupuesto de las Universidades, su sistema contable, y los documentos que comprenden sus cuentas anuales deberán adaptarse, en todo caso, a las normas que con carácter general se establezcan para el sector público”*. Esta normativa general viene constituida básicamente, por la Ley 47/2003, de 26 de noviembre, General Presupuestaria, que en su artículo 128 define el contenido de las Cuentas Anuales;

la Ley 5/2007, de 19 de abril, General de Hacienda Pública de Extremadura, y la Orden de 21 de diciembre de 1999, por la que se aprueba el Plan General de Contabilidad Pública de la Comunidad Autónoma de Extremadura.

Conforme a estas disposiciones, y en su ejecución, el documento que representa la Cuenta Anual de la Universidad de Extremadura del ejercicio 2018 atiende a la siguiente estructura:

CUENTA ANUAL EJERCICIO 2018 – ESTRUCTURA	
A. BALANCE	<i>Estado de fondos que refleja la <u>situación del patrimonio</u> de la Universidad a 31 de diciembre de 2018.</i>
B. CUENTA DEL RESULTADO ECONÓMICO-PATRIMONIAL	<i>Recoge el ahorro o desahorro referido al ejercicio económico, resultante de la <u>variación de los fondos propios</u> de la Universidad producida en dicho período (por diferencia entre los ingresos y beneficios y los gastos y pérdidas de carácter económico-patrimonial).</i>
C. ESTADO DE LIQUIDACIÓN DEL PRESUPUESTO	<i>Comprende el conjunto de estados donde se recoge la información sobre la <u>ejecución del Presupuesto</u> de 2018.</i>
D. MEMORIA	<i>Contiene <u>información complementaria</u> de carácter financiero –comparativa y aclaratoria-, y el estado del <u>Remanente de Tesorería</u>. Desde 2013 se incluyen el “Estado de conciliación del Resultado Presupuestario con el Resultado Económico-patrimonial”, las “Bases de presentación de las Cuentas Anuales”, “Principios contables y normas de valoración”, y otra información sobre la organización de la Universidad (actividad desarrollada, normativa aplicable y estructura), el “Cuadro de Financiación”, y los estados sobre personal y contratación.</i>

Y que se desgrega resumidamente en la información que se refiere a continuación.

A. BALANCE:

El Balance informa sobre el patrimonio tanto en su concreción (Activo) como en su origen, es decir, respecto a las fuentes que han hecho posible la concreción (Pasivo). Hay, pues, en él una doble visión (partida doble) de una misma realidad económica: el patrimonio de la Universidad.

El conjunto de bienes y derechos de la Universidad de Extremadura alcanza la cifra de 220.290.519,01 euros al cierre de 2018 (223.124.795,45 euros en 2017). La mayor parte del activo se halla integrado por el inmovilizado y que se corresponde sustancialmente con el material referido a terrenos y construcciones. En el pasivo se recoge la partida de **Patrimonio en adscripción**, por importe de 189.836.452,88 euros que refleja los fondos propios por la regularización que se produjo en el año 2013 en los bienes inmuebles de esta naturaleza. La partida de **Provisiones para riesgos y gastos** refleja la registrada como consecuencia del estudio actuarial realizado. En cuanto a la **Cuenta de Resultados** del ejercicio muestra, con criterio de devengo, los resultados del ejercicio 2018, coincidiendo su saldo con la información proporcionada en la **Cuenta del Resultado Económico- Patrimonial**.

El peso de cada una de las partidas del Activo y Pasivo, al finalizar el ejercicio 2018, se aprecia en los siguientes gráficos:

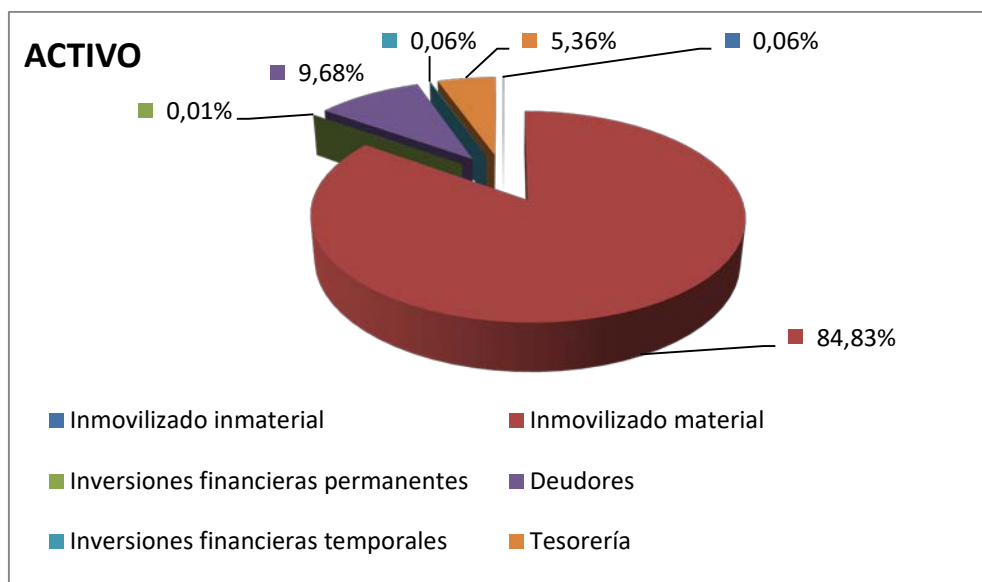

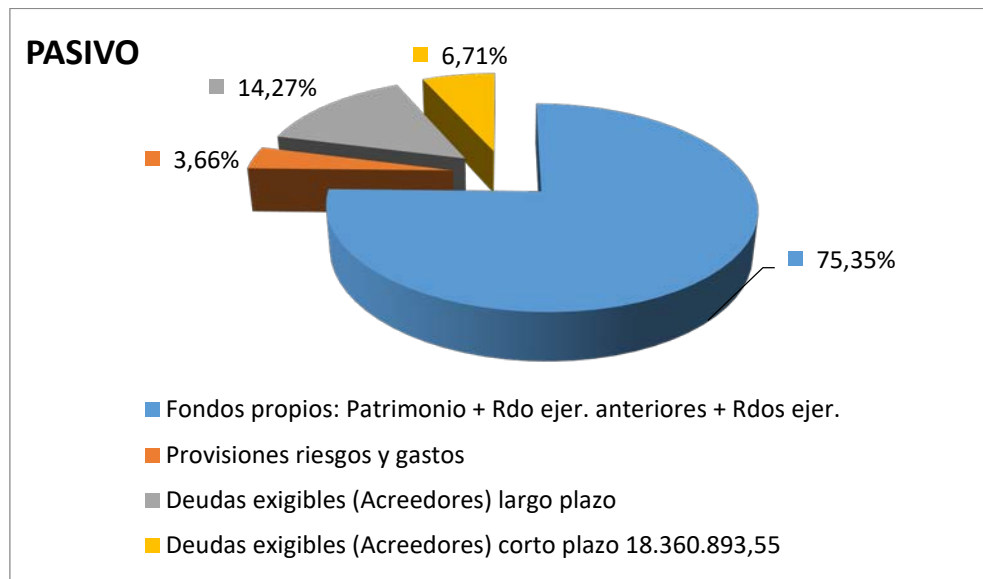

Como puede advertirse, **el Balance se estructura a través de dos masas patrimoniales**, desarrolladas cada una de ellas en agrupaciones que representan elementos patrimoniales homogéneos:

- a) **Activo**, que refleja el conjunto de bienes y derechos de la Universidad, así como los posibles gastos diferidos.
- b) **Pasivo**, integrado por las deudas exigibles por terceros y los fondos propios de la Universidad.

El Activo, a su vez, se ordena atendiendo a su **grado de liquidez**, distinguiéndose dos partidas fundamentales: **el inmovilizado y el activo circulante**. El inmovilizado es el conjunto de elementos patrimoniales, tangibles e intangibles de carácter permanente, que no está destinado a la venta. El Activo circulante se caracteriza porque sus elementos no tienen vocación de permanencia, siendo su vida normal inferior a un año.

La masa patrimonial de mayor importe del Activo es el inmovilizado,¹ dentro del cual cabe distinguir en nuestro documento las siguientes partidas:

¹ La característica más importante de estos bienes es su Amortización o la repercusión del coste de la depreciación. Se calcula en función de la vida útil y se imputa al resultado económico-patrimonial del ejercicio, constituyendo un fondo que figurará en el balance con signo negativo.

- **Inmovilizado inmaterial:** que es el conjunto de bienes intangibles y derechos susceptibles de valoración económica (gastos de I+D cuya rentabilidad económico-comercial haya sido asegurada), y que constituye el 0,06 por 100 del total del activo.
- **Inmovilizado material:** conformado por el conjunto de elementos patrimoniales tangibles, muebles o inmuebles que se utilizan de forma continuada en la prestación del servicio con una vida útil que trasciende al ejercicio económico (terrenos construcciones, instalaciones técnicas y maquinaria, utillaje y mobiliario, equipos para procesos de información, entre otros). Es la partida más importante del activo, alcanzando un 84,83 por 100.

Bienes inmuebles.

En el ejercicio 2013 se procedió a afrontar una última fase respecto de la actualización del inventario de bienes inmuebles, realizando los ajustes oportunos para la completa regularización en las Cuentas Anuales del inventario de estos bienes que afectan a las rúbricas 220 (“Terrenos y bienes naturales”), 221 (“Construcciones, obra civil”) y 222 (“Instalaciones técnicas”), tomando como base el trabajo realizado por una empresa tasadora independiente, consistente en la adecuación de la valoración de este inventario a los principios contables públicos (precio de adquisición o coste)² a la distinción en el epígrafe de construcciones entre obra civil e instalaciones técnicas, con el fin de poder aplicar a cada uno de ellos los correspondientes coeficientes de amortización para obtener la amortización acumulada de los mismos. De esta forma, frente a ejercicios anteriores, estos epígrafes aparecen en el Balance por su precio de coste, habiéndose registrado por primera vez desde 2013 en las cuentas oportunas (282.1 y 282.2) las amortizaciones acumuladas correspondientes a los mismos.

Se enmarcaba la regularización en el proceso de actualización del inventario de la Universidad, contemplado como línea de actuación prioritaria en el Plan Operativo de la Gerencia, con la finalidad de mejorar la gestión del patrimonio y para que los Estados Anuales reflejen la imagen fiel del mismo.

Por lo que respecta al ejercicio 2018, los terrenos quedan valorados (precio de coste) en el Balance a 31 de diciembre de 2018 en 20.226.181 euros, las construcciones por 149.665.770 euros (con una amortización acumulada de 27.628.182 euros), las Instalaciones Técnicas en 66.063.735 euros (la amortización acumulada de 43.111.650 euros), resultando un valor contable neto a finales del ejercicio 2018 de **165.215.854** euros.

² De acuerdo con la aplicación de los principios contables públicos, los bienes adquiridos a título oneroso deben registrarse por el precio de adquisición, mientras que los bienes cedidos o adscritos recibidos se deben registrar, respectivamente, por el valor venal en el momento de la cesión y por el valor neto contable por el figuraba en la contabilidad del sujeto adscribiente.

Bienes muebles.

En el ejercicio 2013 se llevó a cabo una primera depuración del inventario de estos bienes gracias a la implantación del módulo de gestión de inventario, impulsado desde la Gerencia, integrado en el sistema económico de la Universidad (Universitas XXI) que permitió el cálculo de las amortizaciones acumuladas. Sobre la base de esta depuración se realizó la regularización en el Balance y la Cuenta de Resultado Económico-patrimonial del ejercicio 2013, relativos a la conciliación de los epígrafes correspondientes a estos bienes, con la información registrada a 31 de diciembre en el nuevo módulo de gestión de inventario.

Por lo que respecta al ejercicio 2018, los bienes muebles están valorados en el Balance a 31 de diciembre de 2018 en 141.573.463 euros, resultando tras deducir la amortización acumulada de 119.916.630 euros, un valor contable neto a finales del ejercicio de **21.656.833** euros. Todo ello sin perjuicio, en su caso, del posible ajuste que posteriormente pudiera derivarse de la comprobación física y documental de los distintos elementos que componen la información existente en el nuevo sistema a 31 de diciembre de 2013, cuando sea posible a la Universidad afrontar los trabajos correspondientes a dichas actuaciones.

En el ejercicio 2015 se dictó la Instrucción 2/2015, de 23 de julio, de la Gerencia, por la que se establecieron las normas sobre el procedimiento para la gestión del inventario de la Universidad (bienes muebles e inmuebles), a raíz de la implantación del componente correspondiente del sistema Universitas XXI-Económico.

- **Inmovilizado financiero:** constituido por las inversiones financieras permanentes en sociedades mercantiles, y que constituye el 0,01 por 100.

El Activo Circulante se integra por las siguientes cuentas:

- **Deudores:** reflejan un crédito con un tercero de vencimiento a corto plazo. Es el 9,67 por 100 del Activo.

Con el fin de minimizar los riesgos, la Universidad adoptó desde el ejercicio 2013 el criterio general de los auditores externos privados de provisionar la totalidad de los deudores presupuestarios correspondientes a ejercicios cerrados.

Con este criterio general, la dotación del ejercicio 2018 a la provisión para insolvencias ha ascendido al importe de 703.092,14 euros, registrados como gastos en la Cuenta del resultado económico-patrimonial, produciéndose también una reversión por importe de 117.834,38 euros registrados

como ingresos, siendo el importe consignado en el epígrafe “provisiones” del Balance de **7.257.910,08** euros, que se muestra disminuyendo el saldo de Deudores de la Universidad.

En el ámbito presupuestario, este importe de la provisión registrada, 7.257.910,08 euros, se ha deducido, asimismo, del remanente de tesorería, tal y como establece la normativa presupuestaria aplicable.

Por otro lado, hay que destacar en el ejercicio 2018 que el saldo del epígrafe Deudores del Balance a 31 de diciembre de 2018, incluye el de los Deudores a corto plazo por aplazamiento y fraccionamiento por importe de 2.075.747,10 euros, correspondiente a los plazos 7º, 8º, 9º y 10º de la matrícula del curso 2018/2019, con vencimiento en el ejercicio 2019. El Decreto 109/2018, de 17 de julio, por el que se fijan los precios públicos de enseñanzas conducentes a la obtención de títulos oficiales en la Universidad de Extremadura para el curso académico 2018/2019 (DOE nº 140 de 19 de julio de 2018) establece, en materia de plazos, la misma sistemática de aplazamientos que en el ejercicio anterior, ofreciendo la posibilidad de que los alumnos puedan fraccionar el pago en diez plazos: seis de ellos con vencimiento dentro del ejercicio 2018 y otros cuatro con vencimiento en 2019.

Hasta el curso 2013/2014 existió el fraccionamiento en dos plazos (ambos dentro del ejercicio corriente). En el curso 2014/2015 se amplió a cinco plazos (tres con vencimiento en el ejercicio corriente y dos en el siguiente). En el curso 2015/2016 se amplió a seis plazos (cuatro con vencimiento en el ejercicio corriente y dos en el siguiente). En el curso 2017/2018 se amplió a diez plazos (seis con vencimiento en el ejercicio corriente y cuatro en el siguiente), circunstancia que se mantiene en la actualidad.

Respecto al ámbito presupuestario debe señalarse que el saldo de la cuenta 443 “Deudores a corto plazo por aplazamiento y fraccionamiento” (2.075.747,10 euros) no forma parte del remanente de tesorería a 31-12-2018, al no constituir un componente del mismo conforme a la normativa contable de aplicación.

- **Tesorería:** incluye las disponibilidades líquidas. Suponen el 5,36 por 100.

El Pasivo se ordena atendiendo a su **grado de exigibilidad**, distinguiéndose tradicionalmente entre **fondos propios y ajenos:**

- Son **Fondos propios** el patrimonio, los resultados de ejercicios anteriores y el resultado del ejercicio 2018.

El pasivo del balance recoge como fondos propios un total de 165.999.687,61 euros (frente a 167.684.621,57 euros en 2017). Suponen el 75,35 por 100 del total del pasivo.

- **Provisiones para riesgos y gastos.** Teniendo en cuenta el estudio realizado por actuarios independientes, en el año 2018 se ha dotado la correspondiente provisión para cubrir los riesgos por premios de jubilación de los empleados de la Universidad, compensada con la aplicación realizada. Este epígrafe del pasivo del Balance supone un 3,66 por 100.
- Los **Fondos Ajenos** se clasifican en Acreedores a largo plazo (endeudamiento por inversiones, por ejemplo –anticipos reembolsables por fondos FEDER-), que constituye el 14,27 por 100; y Acreedores a Corto plazo, de vencimiento inferior al año y que se identifican con el pasivo circulante. Estos últimos pueden ser tanto presupuestarios (obras, suministros, servicios y gastos presupuestarios en general) como no presupuestarios, que suponen un porcentaje del 6,71 por 100.

El epígrafe de acreedores a corto plazo incluye los correspondientes a los ajustes por periodificación de ingresos de matrícula e investigación, pagas extras devengadas y no abonadas a los empleados, así como los acreedores por gastos pendientes de aplicar al presupuesto.

Los fondos ajenos, en su totalidad, constituyen el 24,65 por 100 del Pasivo.

B. CUENTA DE RESULTADO ECONÓMICO-PATRIMONIAL:

La cuenta del Resultado económico-patrimonial es un estado de flujos que comprende, con la debida separación, **los ingresos y beneficios del ejercicio, los gastos y pérdidas del mismo y, por diferencia, el resultado, ahorro o desahorro bruto.** En definitiva, es la variación de los fondos propios de la Universidad durante el ejercicio 2018.

Conviene precisar que el Resultado económico-patrimonial se calcula, conforme a la normativa vigente, sobre la base del principio de devengo,³ según el cual la imputación temporal de gastos e ingresos debe hacerse en función de la corriente real de bienes y servicios que los mismos representan y no en el momento en que se produzca la corriente monetaria o financiera derivada de aquéllos. Así, a 31 de diciembre de 2018, han sido reconocidos determinados gastos –devengados y no vencidos- para los que, si bien no había sido reconocida la obligación presupuestaria, había tenido lugar la corriente real, es decir la entrega del bien y la prestación del servicio.

El Resultado económico-patrimonial presenta diferencias con respecto al presupuestario, toda vez que, además de las razones ya expuestas, existen gastos económicos, como las depreciaciones

³ Igualmente debe resaltarse que los gastos en contabilidad patrimonial deben atender al principio de prudencia, contabilizando no sólo los elementos realizados, sino también, desde que se tenga conocimiento de los mismos, aquellos que supongan riesgos previsibles o pérdidas eventuales, con origen en el ejercicio o en otro anterior.

sistemáticas de los activos fijos o amortizaciones, que en ningún caso van a originar un gasto presupuestario, en la medida en la que no implican salidas de tesorería por parte de la Universidad de Extremadura. Asimismo, en el resultado económico patrimonial figuran las provisiones para insolvencias que tampoco son gastos presupuestarios. De otro lado, existen gastos presupuestarios, como los de inversión en inmovilizado material que no constituyen un gasto de resultado económico-patrimonial.

La cuenta de resultado nos indica en qué medida se está prestando el servicio (realizando gastos) conforme a la capacidad financiera que en este ejercicio tiene la Universidad. Es decir, que los registros de la cuenta de resultados responden más a una preocupación por la solvencia y el equilibrio financiero de la institución que a la necesidad de conocer la eficacia, eficiencia y economía que cada institución alcanza anualmente en su comportamiento productivo.

Atendiendo a estas consideraciones, en el transcurso del año 2018 la Universidad de Extremadura ha obtenido un total de ingresos por 145.884.841,68 euros, frente a 147.569.775,64 euros de gastos. La diferencia entre ambos flujos económicos supone un desahorro de 1.684.933,96 euros, frente a un desahorro de 16.524.235,77 euros del año 2017. Esta cantidad se incorpora, como resultado del ejercicio, al balance.

Cuentas anuales UEx 2018
B. Cuenta del Resultado Económico Patrimonial

CUENTA DEL RDO ECO-PATRIMONIAL

DEBE		HABER	
Gastos	147.569.775,64	Ingresos	145.884.841,68
Ahorro		Desahorro	1.684.933,96

BALANCE

DEBE (ACTIVO)		HABER (PASIVO)	
Inmovilizado		Fondos propios	
Deudores		<u>Resultado del ejercicio</u>	-1.684.933,96
Tesorería		Deudas exigibles	

A blue dashed arrow points from the 'Desahorro' value in the top table to the 'Resultado del ejercicio' value in the bottom table.

C. ESTADO DE LIQUIDACIÓN DEL PRESUPUESTO.

Resulta relevante en cuanto que recoge la ejecución del Presupuesto de 2018 desde lo

aprobado inicialmente hasta lo realmente reconocido o comprometido. En este sentido, la liquidación del presupuesto es parte especial de la Cuenta General y pone de manifiesto:

- **Respecto al presupuesto de ingresos:** las previsiones iniciales, sus modificaciones, las previsiones definitivas, los derechos reconocidos, los anulados y cancelados, los derechos reconocidos netos, los recaudados netos, los derechos pendientes de cobro y el exceso o defecto sobre la previsión.

- **Respecto al presupuesto de gastos:** los créditos iniciales, sus modificaciones, los créditos definitivos, los gastos autorizados y comprometidos, las obligaciones reconocidas, los pagos realizados, las obligaciones pendientes de pago y los remanentes de crédito.

• **Liquidación del estado de INGRESOS.**

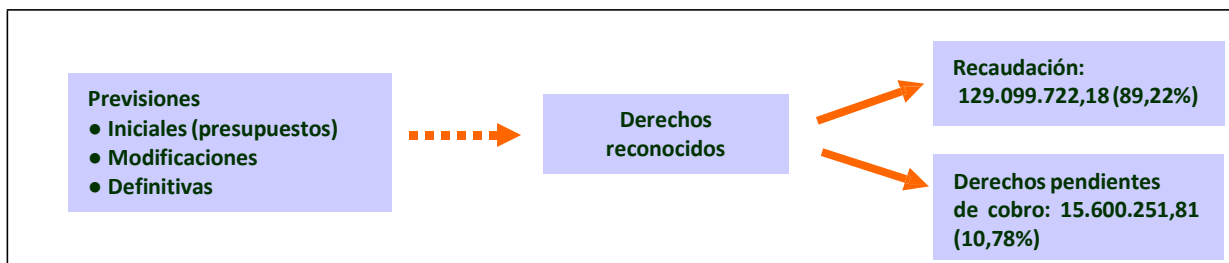

CAPÍTULOS	PREVISIONES DEFINITIVAS	DERECHOS RECONOCIDOS (INGRESOS)	%
CAP. 3: TASAS, PRECIOS PÚBLICOS Y OTROS INGRESOS	27.622.146,73	27.780.223,83	100,57%
CAP. 4: TRANSFERENCIAS CORRIENTES	100.768.109,79	96.320.660,55	95,59%
CAP. 5: INGRESOS PATRIMONIALES	357.288,40	391.893,12	109,69%
CAP. 7: TRANSFERENCIAS DE CAPITAL	25.870.644,91	17.188.788,35	66,44%
CAP. 8: ACTIVOS FINANCIEROS (PRÉSTAMOS)	36.000,00	17.000,00	47,22%
CAP. 8: ACTIVOS FINANCIEROS (DEVOLUCIÓN FIANZAS CONSTITUIDAS)	24.786,00		
CAP. 8: ACTIVOS FINANCIEROS (REMANENTE DE TESORERÍA AFECTADO)	25.266.911,04		
CAP. 8: ACTIVOS FINANCIEROS (REMANENTE DE TESORERÍA GENÉRICO)	-1.446.039,07		
CAP. 9: PASIVOS FINANCIEROS	3.001.408,14	3.001.408,14	
TOTAL	182.947.295,01	144.699.973,99	79,09%
EJECUCIÓN PREVISIONES DEFINITIVAS SIN CAPITULO 8 (REMANENTE TESORERÍA)	181.501.255,94	144.699.973,99	79,72%
EJECUCIÓN RESPECTO PREVISIONES INICIALES	145.483.715,00	144.699.973,99	99,46%

Nota: el porcentaje indica el grado de ejecución de cada uno de los capítulos de la clasificación económica o, en su caso, del total, sobre las previsiones definitivas o, en su caso, de las previsiones iniciales

Primero. El presupuesto inicial de la Universidad ascendió a 145.483.715 euros. Estos créditos experimentaron modificaciones por importe neto de 37.463.580,01 euros, conforme al siguiente desglose: 25.266.911,04 euros correspondientes a la incorporación de crédito financiados con remanentes de tesorería, y 12.196.668,97 euros a créditos generados por nuevos ingresos. Con ello, el presupuesto definitivo se eleva a **182.947.295,01** euros.

Segundo. Del total de derechos reconocidos netos (**144.699.973,99** euros), se han recaudado en el ejercicio 129.099.722,18 euros (89,22%), quedando pendiente de cobro 15.600.251,81 euros (10,78%), de los cuales el 41,19% corresponde a tasas, precios públicos y otros ingresos, el 4,19% corresponden a transferencias corrientes y el 53,59% a transferencias de capital.

Tercero. Grado de realización de los ingresos presupuestarios (cifras en miles de euros):

- El **Capítulo 3 “Tasas, precios públicos y otros ingresos”** experimenta un aumento respecto a las previsiones iniciales (+1.244), debido al incremento en las previsiones definitivas y a un reconocimiento de derechos superior a las previsiones, fundamentalmente en derechos de matrículas en enseñanza oficial y en contratos y convenios art. 83 LOU. Por el contrario, se produce, una menor recaudación en tasas administrativas y en derechos de matrículas por títulos propios.

- En el **Capítulo 4 “Transferencias corrientes”** (-3.177), destaca la menor realización del Capítulo en cuanto a diversos convenios procedentes de la Comunidad Autónoma de Extremadura.

- El **Capítulo 5 “Ingresos patrimoniales”** (+44), se produce un ligero aumento de las previsiones definitivas, si bien se produce una reducción en los derechos reconocidos.

- En el **Capítulo 7 “Transferencias de capital”** (-1.852), se incrementan las previsiones iniciales de ingresos, si bien el reconocimiento de derechos lleva a un resultado global inferior al presupuestado inicialmente, fundamentalmente por el Plan Regional de Investigación.

- El **Capítulo 8 “Activos Financieros”** (préstamos) (-44), experimenta una disminución por menores devoluciones de préstamos concedidos.

- El **Capítulo 8 “Activos Financieros”** (remanentes de tesorería) (+25.267), es el remanente de tesorería afectado que existía al 31 de diciembre de 2017, con el que se ha financiado el expediente de incorporación de remanentes de crédito del ejercicio 2017 al 2018.

En resumen, el grado de realización global de ingresos ha sido del 99,46% respecto a las previsiones iniciales; si bien es del 79,72% respecto a las previsiones definitivas (sin considerar el remanente de tesorería).

DERECHOS RECONOCIDOS: PESO SOBRE EL TOTAL (%)

	2008	2009	2010	2011	2012	2013	2014	2015	2016	2017	2018
CAP. 3: TASAS, PRECIOS PÚBLICOS Y OTROS INGRESOS	17,28	16,98	15,62	17,38	20,57	22,46	19,42	20,75	19,21	19,87	19,20
CAP. 4: TRANSFERENCIAS CORRIENTES	58,50	63,79	58,38	67,71	69,06	67,60	65,16	66,58	69,36	67,43	66,57
CAP. 5: INGRESOS PATRIMONIALES	0,60	0,39	0,22	0,44	0,42	0,41	0,61	0,55	0,42	0,45	0,27
CAP. 7: TRANSFERENCIAS DE CAPITAL	23,60	16,03	12,72	14,46	9,88	9,61	10,33	12,09	9,25	12,25	11,88
CAP. 8: ACTIVOS FINANCIEROS	0,02	0,02	0,02	0,01	0,07	0,02	0,02	0,03	0,02	0,01	0,01
CAP. 9: PASIVOS FINANCIEROS	-	2,79	13,04	-	-	-	4,46	-	1,75	-	2,07
TOTAL	100	100	100	100	100	100	100	100	100	100	100

**Estructura de los ingresos presupuestarios 2018
(origen de los fondos)**

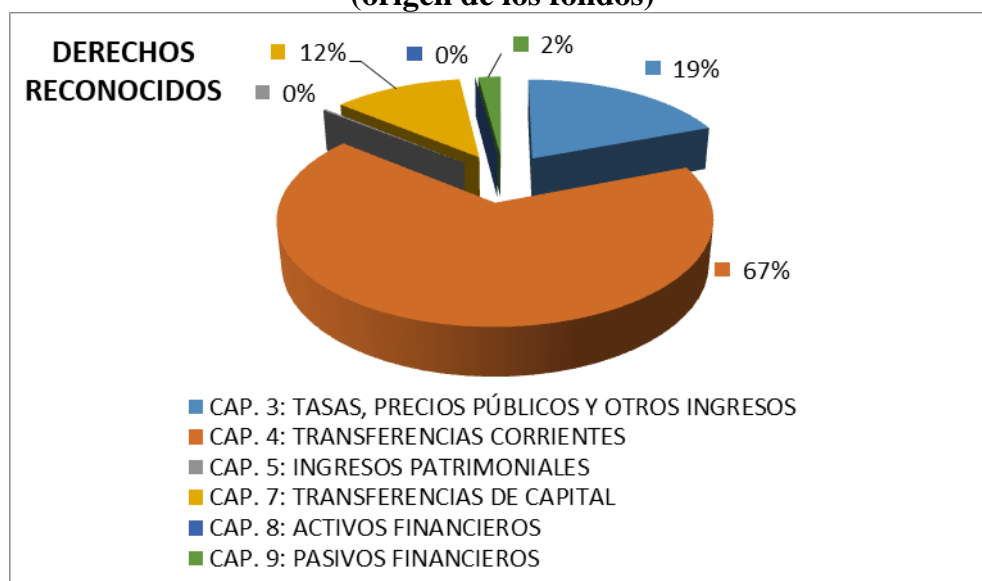

DERECHOS RECONOCIDOS: (% VARIACIÓN)

	2007-08	2008-09	2009-10	2010-11	2011-12	2012-13	2013-14	2014-15	2015-16	2016-17	2017-18
CAP. 3: TASAS, PRECIOS PÚBLICOS Y OTROS INGRESOS	4,3	-0,6	-0,9	-6,7	8,1	10,2	-9,0	0,4	-8,7	7,2	-0,0
CAP. 4: TRANSFERENCIAS CORRIENTES	6,1	10,4	-1,4	-2,7	-6,9	-1,2	1,5	1,7	2,7	0,8	-0,0
CAP. 5: INGRESOS PATRIMONIALES	-47,2	-34,6	-38,0	63,8	-11,2	-2,2	57,3	-11,0	-24,5	10,3	-0,4
CAP. 7: TRANSFERENCIAS DE CAPITAL	66,1	-31,3	-14,5	-4,6	-37,6	-2,8	14,4	16,5	-24,6	37,3	-0,0
CAP. 8: ACTIVOS FINANCIEROS	157,3	7,6	-1,8	-33,2	376,5	-72,6	4,1	88,2	-52,2	-66,1	1,2
CAP. 9: PASIVOS FINANCIEROS	-	100	403,3	-100	-	-	100	-100	100	-	-
TOTAL	14,9	1,2	7,8	-16,1	-8,7	1,0	5,3	-0,4	-1,4	3,6	0,0

● **Liquidación del estado de GASTOS.**



CAPÍTULOS	CRÉDITOS DEFINITIVOS	OBLIGACIONES RECONOCIDAS (GASTOS)	%
CAP. 1: GASTOS DE PERSONAL	103.012.487,64	102.125.836,65	99,13%
CAP. 2: GASTOS EN BIENES CORRIENTES Y SERVICIOS	15.531.983,69	14.657.247,26	94,36%
CAP. 3: GASTOS FINANCIEROS	27.216,00	26.858,96	98,69%
CAP. 4: TRANSFERENCIAS CORRIENTES	4.756.034,88	2.711.529,72	57,01%
CAP. 6: INVERSIONES REALES	58.984.924,84	23.322.784,13	39,54%
CAP. 8: ACTIVOS FINANCIEROS	61.786,00	42.785,26	69,24%
CAP. 9: PASIVOS FINANCIEROS	572.861,96	569.308,81	99,37%
TOTAL	182.947.295,01	143.456.350,79	78,41%
EJECUCIÓN RESPECTO A LAS PREVISIONES INICIALES	145.483.715,00	143.456.350,79	98,60%

Nota: el porcentaje indica el grado de ejecución de cada uno de los capítulos de la clasificación económica, y en su caso del total de las obligaciones reconocidas, sobre los créditos definitivos o, en su caso, de las previsiones iniciales.

Primero. Del total de obligaciones reconocidas netas (**143.456.350,79** euros), se han pagado en el ejercicio 139.708.562,79 euros (97,39%), un porcentaje ligeramente inferior al del ejercicio anterior (97,74%), quedando pendiente de abono 3.747.788,00 euros (2,61% frente al 2,26% del ejercicio anterior), que corresponden a capítulo 1 (1.086 miles de euros), capítulo 2 (1.218 miles de euros), capítulo 4 (32 miles de euros), y capítulo 6 (1.412 miles de euros).

Segundo. Las obligaciones reconocidas netas representan un aumento del 2,42 por 100 respecto al ejercicio anterior, debido a los gastos en infraestructura científico-técnica y a los relativos al Programa de Relaciones Internacionales.

Tercero. Grado de ejecución de los gastos presupuestarios (cifras en miles de euros):

- En el **Capítulo 1 “Gastos de personal”** se produce una ejecución muy ajustada a las previsiones iniciales (99,8%).
- La menor ejecución del **Capítulo 2 “Gastos corrientes en bienes y servicios”** (-1.649) obedece a un reconocimiento de créditos inferior al previsto y a un menor reconocimiento de obligaciones respecto a los créditos definitivos.
- El **Capítulo 3 “Gastos financieros”** (-0,36) presenta una ejecución del gasto ajustada al crédito inicial y al definitivo.
- El **Capítulo 4 “Transferencias corrientes”** el ligero incremento (+337) se debe a una mayor ejecución que corresponde a créditos para gastos de la Fundación Universidad-Sociedad y al Programa de Relaciones Internacionales.
- El **Capítulo 6 “Inversiones reales”** (-506) tiene una ejecución muy ajustada las previsiones iniciales, si bien la captación de fondos fue muy inferior a las previsiones definitivas.
- El **Capítulo 8 “Activos financieros”** presenta una ejecución inferior a las previsiones, correspondiendo a anticipos reintegrables al personal.
- El **Capítulo 9 “Pasivos financieros”**, presenta una ejecución del gasto muy ajustada al crédito inicial.

En resumen, el grado de ejecución de gastos ha sido del 78,41 por ciento respecto a las previsiones definitivas. Se aprecia un grado muy elevado de ejecución de los gastos de personal, gastos corrientes en bienes y servicios, gastos financieros y pasivos financieros (capítulos 1, 2, 3 y 9), que superan o alcanzan el 94 por ciento sobre los créditos definitivos. Por otro lado, las transferencias corrientes (capítulo 4, 57,01%) y las inversiones reales (capítulo 6, 39,54%) experimentan un grado

de ejecución inferior. Finalmente, la menor ejecución de gastos de activos financieros (capítulo 8, 69,24%), de escasa cuantía en términos absolutos, se corresponde con el gasto real final producido con respecto a la previsión del ejercicio.

OBLIGACIONES RECONOCIDAS: PESO SOBRE EL TOTAL (%)

	2008	2009	2010	2011	2012	2013	2014	2015	2016	2017	2018
CAP. 1: GASTOS DE PERSONAL	57,82	66,06	64,80	65,34	68,44	64,32	69,52	65,29	74,06	71,93	71,19
CAP. 2: GASTOS CTES EN BIENES Y SERVICIOS	8,43	9,34	9,71	10,05	10,52	10,32	10,39	9,71	10,46	10,30	10,22
CAP. 3: GASTOS FINANCIEROS	-	-	-	-	0,06	0,05	0,04	0,18	0,03	0,02	0,02
CAP. 4: TRANSFERENCIAS CORRIENTES	2,34	2,30	2,14	2,60	2,18	1,79	1,92	1,68	1,66	2,31	1,89
CAP. 6: INVERSIONES REALES	31,34	22,16	23,21	21,91	18,15	21,45	17,55	22,78	13,39	15,02	16,26
CAP. 7: TRANSFERENCIAS DE CAPITAL	0,04	0,12	-	-	-	-	0,03	-	-	-	-
CAP. 8: ACTIVOS FINANCIEROS	0,03	0,02	0,05	0,01	0,11	0,02	0,02	0,02	0,01	0,01	0,03
CAP. 9: PASIVOS FINANCIEROS	-	-	0,09	0,09	0,55	2,05	0,52	0,34	0,38	0,41	0,40
TOTAL	100	100	100	100	100	100	100	100	100	100	100

Estructura de los gastos presupuestarios 2018 (aplicación de los fondos)

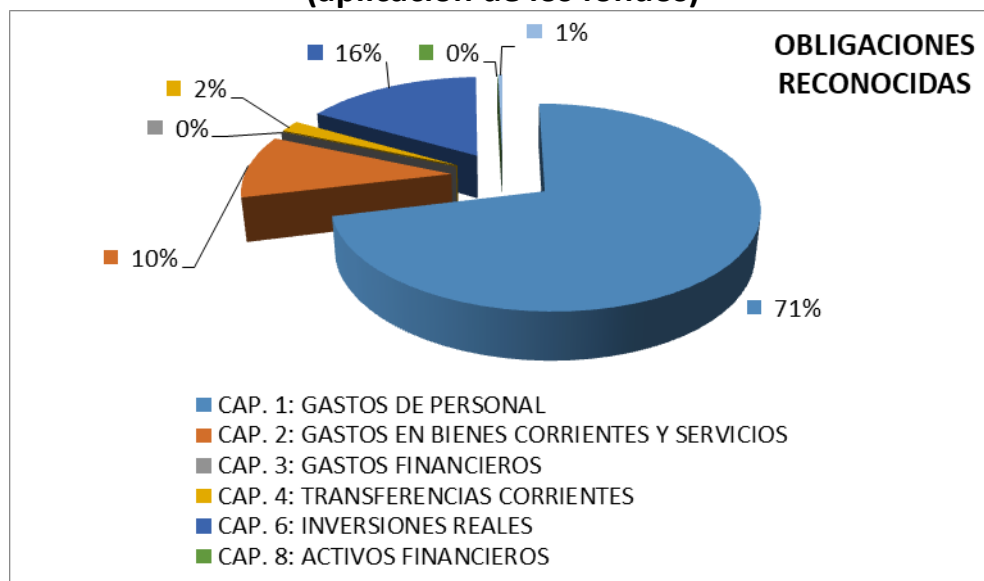

OBLIGACIONES RECONOCIDAS: (% VARIACIÓN)

	2007- 8	2008- 9	2009- 10	2010- 11	2011- 12	2012- 13	2013- 14	2014- 15	2015- 16	2016- 17	2017- 18
CAP. 1: GASTOS DE PERSONAL	5,25	10,91	-0,72	-1,82	-5,09	2,75	2,99	-1,34	4,28	-1,50	0,01
CAP. 2: GASTOS CTES EN BIENES Y SERVICIOS	5,25	7,58	5,20	0,79	-5,13	7,31	-4,08	-1,83	-0,96	-0,20	0,02
CAP. 3: GASTOS FINANCIEROS	5.295,18	-87,25	-97,79	1.035,00	87.626,28	0,00	-25,93	369,28	-86,75	-10,26	-0,18
CAP. 4: TRANSFERENCIAS CORRIENTES	10,65	-4,43	-6,12	18,71	-24,23	-10,25	2,58	-8,81	-9,24	41,20	-0,16
CAP. 6: INVERSIONES REALES	75,85	-31,36	6,03	-8,09	-24,93	29,19	-22,01	36,30	-45,95	13,75	0,11
CAP. 7: TRANSFERENCIAS DE CAPITAL	102,88	153,00	-100	-	-	-	100	-100	-	-	-
CAP. 8: ACTIVOS FINANCIEROS	302,91	-31,33	209,03	-78,75	718,72	-84,06	4,08	38,98	-55,81	-34,62	3,19
CAP. 9: PASIVOS FINANCIEROS	-	-	100	-	455,33	309,18	-75,75	-27,05	2,95	10,18	-0,02
TOTAL	20,61	-2,92	1,21	-2,62	-9,38	9,33	-4,71	5,06	5,06	1,43	0,02

- **Resultado presupuestario.**

El estado del resultado presupuestario pretende examinar en qué medida los recursos obtenidos a lo largo del ejercicio económico han sido suficientes para atender las necesidades surgidas a lo largo del mismo. Representa, por tanto, una magnitud de relación global de los gastos y los ingresos en el ejercicio económico de 2018 (del 1 de enero al 31 de diciembre).

El resultado presupuestario pone de manifiesto las siguientes magnitudes:

- **Resultado presupuestario del ejercicio**, calculado como la diferencia entre los derechos reconocidos netos (ingresos presupuestarios, excluidos los derechos derivados de la emisión y creación de pasivos financieros) y las obligaciones reconocidas netas (gastos presupuestarios, excluidos los derivados de la amortización y reembolso de pasivos financieros), imputados al presupuesto del ejercicio, correspondientes a la realización de operaciones no financieras y de activos financieros. En definitiva, la diferencia entre los capítulos I al VIII en los estados de ingresos y gastos, se cuantifica **-1.188.476,13** euros (frente a **5.087.413,66** euros del año 2017).

En el resultado presupuestario, los derechos reconocidos netos incluyen el total de derechos

reconocidos durante el ejercicio minorado por el total de derechos anulados, los cancelados por insolvencias y otras causas, y los cancelados en especie durante el mismo.

La **variación neta de pasivos financieros**, obtenida por diferencia entre los derechos reconocidos netos y las obligaciones reconocidas netas por este tipo de operaciones (capítulo noveno de los estados de ingresos y de gastos). Indica, con valor positivo, un aumento del endeudamiento mientras que con signo negativo presenta una disminución del mismo. Se cuantifica en **2.432.099,33 euros (-578.725,60 euros en 2017)**.

- El **saldo presupuestario del ejercicio**, como agregación del resultado presupuestario y la variación neta de pasivos financieros, es de **1.243.623,20 euros** (frente a **4.508.688,06 euros** de 2017), que supone que los ingresos liquidados fueron superiores a las obligaciones liquidadas en el ejercicio.

ESQUEMA

CONCEPTOS	DERECHOS	OBLIGACIONES RECONOCIDAS
CAPITULO I		102.125.836,65
CAPÍTULO II		14.657.247,26
CAPÍTULO III	27.780.223,83	26.858,96
CAPÍTULO IV	96.320.660,55	2.711.529,72
CAPÍTULO V	391.983,12	
TOTAL OPERACIONES CORRIENTES	124.492.777,50	119.521.472,59
AHORRO	4.971.304,91	
CAPÍTULO VI		23.322.784,13
CAPÍTULO VII	17.188.788,35	
TOTAL OPERACIONES DE CAPITAL	17.188.788,35	23.322.784,13
CAPACIDAD O NECESIDAD DE FINANCIACIÓN	6.133.995,78	
CAPÍTULO VIII	17.000,00	42.785,26
RESULTADO PRESUPUESTARIO	-1.188.476,13	
CAPÍTULO IX	3.001.408,14	569.308,81
VARIACIÓN NETA DE PASIVOS FINANCIEROS	2.432.099,33	
SALDO PRESUPUESTARIO DEL EJERCICIO	1.243.623,20	

D. MEMORIA.

La Memoria completa, amplia y comenta la información contenida en el Balance, la Cuenta del Resultado Económico-Patrimonial y el Estado de liquidación del presupuesto.

Entre esta información se recoge el Remanente de Tesorería existente a final del ejercicio, que **mide el excedente de la Universidad de Extremadura disponible para financiar el gasto presupuestario del ejercicio siguiente**. El Remanente de Tesorería es el resultado de la suma y diferencia de tres componentes: los derechos pendientes de cobro al final del ejercicio (26.386.025,49 euros), los fondos líquidos de tesorería (11.904.978,68 euros), menos las obligaciones pendientes de pago al final del ejercicio (6.668.518,17 euros), y que nos permite cuantificarlo en 31.622.486,00 euros. Este remanente, una vez descontados los saldos deudores de dudoso cobro (7.257.910,08 euros) asciende a 24.364.575,92 euros.

Una vez calculado el remanente de tesorería del ejercicio podemos dividirlo en afectado y no afectado o genérico. La primera de estas dos magnitudes es una excepción al principio de desafectación de los ingresos públicos pues vincula unos determinados ingresos, llamados finalistas, a la realización de unos gastos concretos, denominados gastos con financiación afectada. De esta manera, por la unión de unos ingresos a unos determinados gastos, la Universidad puede obtener un remanente afectado al cumplimiento de una serie de obligaciones impuestas por los órganos o entes que financian los mencionados ingresos. Así, por ejemplo, el remanente afectado de ingresos puede incluir derechos liquidados derivados de cursos, contratos del artículo 83 de la LOU, transferencias de capital para atenciones extraordinarias y proyectos de investigación.

Calculado el remanente afectado (28.430.496,18 euros), no hay más que restarlo del total del remanente de tesorería del ejercicio para obtener el remanente no afectado, también denominado genérico, por importe de **-4.065.920,26 euros**,⁴ debido a la insuficiente financiación básica de la Universidad.

⁴ El remanente genérico, de resultar positivo, se consideraría una magnitud de libre disposición (en la parte que no se haya previsto que financie el presupuesto inicial del año siguiente), pudiendo ser aplicado en el ejercicio siguiente en cualquier tipo de gasto, sin más limitación que su importe. En este último caso, la mencionada aplicación se producirá a través de la materialización de las correspondientes modificaciones de crédito.

ESTADO DEL REMANENTE DE TESORERÍA

- Suma de los Derechos reconocidos pendientes de cobro (menos los saldos de dudoso cobro), más Fondos líquidos, menos las Obligaciones pendientes de pago
- Incluye Obligaciones y Derechos pendientes del ejercicio y de los ejercicios anteriores.

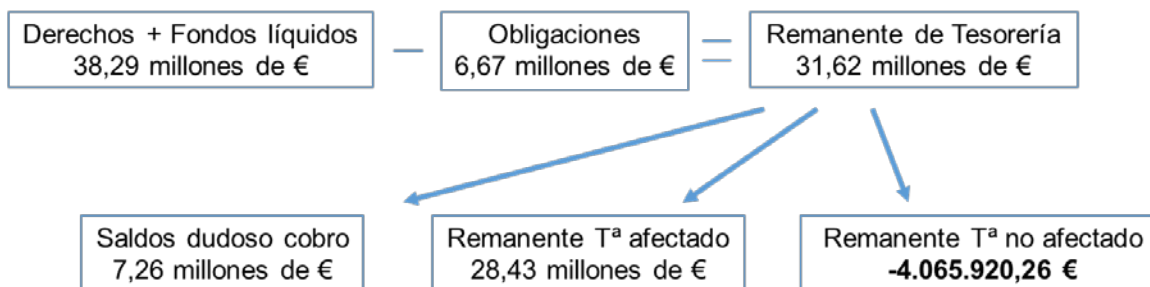

Para el cálculo del Remanente de Tesorería se ha tenido en cuenta la minoración de los Derechos pendientes de cobro con 7.257.910,08 euros, que se corresponden con saldos deudores de dudoso cobro.

• **Medidas adoptadas para la financiación del Remanente de Tesorería genérico.**

El déficit aludido deberá ser financiado en el ejercicio siguiente. Por este motivo, los Presupuestos de la Universidad aprobados en sesión del Consejo Social de 1 de julio de 2019, si bien formalmente equilibrados, presentan un superávit de ingresos a liquidar en el ejercicio respecto a los créditos para gastos del mismo, por importe igual al del remanente de tesorería genérico negativo a 31 de diciembre de 2018 de 4.065.920,26 euros.

INDICADORES PRESUPUESTARIOS:

A los efectos de aportar información adicional respecto a la situación presupuestaria de la Universidad de Extremadura, se incluye a continuación un conjunto de indicadores obtenidos de las liquidaciones presupuestarias de 2010 a 2018, ambos inclusive, señalando el contenido y la composición de cada indicador.

Indicadores	Descripción	Composición	2010	2011	2012	2013	2014	2015	2016	2017	2018
<i>Modificación del Presupuesto</i>	Indica el porcentaje de variación que sufre el presupuesto inicialmente aprobado. Un número excesivo reflejaría una falta de previsión	Total Modificaciones Presupuestarias netas de Gastos dividido entre el Total Presupuesto Inicial de Gastos	51%	49%	40%	42%	34%	32%	22%	23%	26%
		Sin incorporación de remanentes de crédito	22%	7%	1%	5%	11%	9%	8%	7%	12%
<i>Grado de ejecución de los gastos presupuestarios</i>	Compara el volumen de las obligaciones reconocidas en el período con los créditos definitivos. Un número bajo reflejaría una valoración presupuestaria ambiciosa en relación con las posibilidades reales de gestión, si bien matizado por la asincronía temporal de los gastos con financiación afectada	Total Obligaciones Reconocidas dividido entre el Total Presupuesto Definitivo de Gastos	69%	70%	71%	80%	79%	85%	82%	82%	78%
<i>Grado de realización de los ingresos presupuestarios</i>	Compara el grado de realización de los derechos reconocidos y las previsiones definitivas. Un número bajo pondría en duda el equilibrio presupuestario	Total Derechos Reconocidos dividido entre el Total Presupuesto Definitivo de Ingresos (sin Remanentes de Tesorería)	96%	94%	96%	97%	94%	97%	94%	95%	92%
<i>Grado de cumplimiento de los gastos</i>	Pone de manifiesto la capacidad de pago	Total Pagos Ejercicio Corriente Dividido entre el Total de las Obligaciones Reconocidas	99%	99%	99%	98%	95%	97%	98%	98%	97%
<i>Grado de cumplimiento de ingresos</i>	Pone de manifiesto el ritmo de cobro	Total de Recaudación Ejercicio Corriente Dividido entre el Total de Derechos Reconocidos	76%	79%	79%	91%	87%	87%	92%	88%	89%
<i>Tasa de acoplamiento</i>	Refleja el grado de sincronía	Total Recaudación	86%	78%	78%	84%	91%	85%	94%	93%	92%

<i>entre Cobros y Pagos</i>	entre el grado de cumplimiento de ingresos y gastos	Ejercicio Corriente dividido entre el Total de Pagos del Ejercicio Corriente									
-----------------------------	---	--	--	--	--	--	--	--	--	--	--

En términos generales se aprecia **una valoración presupuestaria** bastante ajustada como pone de manifiesto el primer indicador. El importe superior para el año 2010 se debió a una importante generación de crédito correspondiente al anticipo y préstamo recibido vía convenio para la construcción de los edificios de los institutos universitarios de investigación.

En cuanto al **“grado de ejecución”** de los gastos presupuestarios, el nivel de los indicadores se debe, fundamentalmente, al aparente bajo grado de ejecución del Capítulo 6 del Presupuesto de gastos debido a la asincronía temporal entre los ingresos y gastos con financiación afectada que, principalmente, aunque no de forma exclusiva son los de investigación e inversión en infraestructura. En cuanto al ejercicio de 2018, el indicador se reduce ligeramente respecto al del ejercicio anterior (78%).

El **“grado de realización”** de los ingresos presupuestarios presenta un porcentaje elevado de cumplimiento (92%) pese a que, en determinados casos, dada la situación económica actual ha supuesto que algunos ingresos no se cumplieran en su totalidad.

Aumenta ligeramente el nivel (89%) del **“Grado de cumplimiento de los ingresos”**.

Se constata un elevado, e igual que en ejercicios anteriores, del **“Grado de cumplimiento de los gastos”**.

**CUENTAS ANUALES DE LA UNIVERSIDAD DE EXTREMADURA
DEL EJERCICIO 2018**

I N D I C E

A.)	<u>BALANCE</u>	26
B.)	<u>CUENTA DE RESULTADOS</u>	28
C.)	<u>ESTADO DE LIQUIDACIÓN DEL PRESUPUESTO</u>	30
C.1.)	<u>Liquidación del Presupuesto de Gastos</u>	31
C.1.1.)	<u>Primera Parte</u>	32
C.1.2.)	<u>Segunda Parte</u>	68
C.2.)	<u>Liquidación del Presupuesto de Ingresos</u>	103
C.3.)	<u>Resultado Presupuestario</u>	113
D.)	<u>MEMORIA</u>	115
D.1.)	<u>Organización</u>	116
D.1.1.)	<u>Actividad</u>	117
D.1.2.)	<u>Normativa aplicable</u>	121
D.1.3.)	<u>Estructura organizativa básica</u>	127
D.1.4.)	<u>Bases de elaboración</u>	134
D.1.5.)	<u>Principios contables y normas de valoración</u>	141
D.1.6.)	<u>Diferencia entre criterios contables patrimoniales y presupuestarios (Conciliación del resultado presupuestario con el resultado económico-patrimonial)</u>	161
D.2.)	<u>Estado Operativo</u>	166
D.3.)	<u>Información de carácter financiero</u>	174
D.3.1.)	<u>Estado del Remanente de Tesorería</u>	175
D.3.2.)	<u>Situación de la Tesorería</u>	177

D.3.3.)	Cuadro de financiación	179
D.4.)	Información sobre la gestión de los gastos públicos	182
D.4.1.)	Modificaciones de crédito	183
D.4.2.)	Remanentes de crédito	209
D.4.3.)	Clasificación Funcional del Gasto	238
D.4.3.1.)	Primera Parte	239
D.4.3.2.)	Segunda Parte	241
D.4.4.)	Ejecución de Proyectos de inversión	243
D.4.5.)	Contratación Administrativa	245
D.4.5.1.)	Procedimientos y formas de adjudicación	246
D.4.5.2.)	Situación de los contratos	248
D.4.5.3.)	Relación de adjudicatarios con volumen de contratación superior al 5% del total contratado	250
D.4.6.)	Transferencias y subvenciones concedidas	252
D.4.6.1.)	Transferencias de capital concedidas	253
D.4.6.2.)	Subvenciones de capital concedidas	255
D.4.6.3.)	Transferencias corrientes concedidas	258
D.4.6.4.)	Subvenciones corrientes concedidas	260
D.4.7.)	Acreedores por operaciones pendientes de aplicar a Presupuesto	263
D.4.8.)	Acreedores por periodificación de gastos presupuestarios	270
D.4.9.)	Anticipos de Tesorería	272
D.4.9.1.)	Concedidos durante el ejercicio	273
D.4.9.2.)	Concedidos en ejercicios anteriores	276
D.4.10.)	Obligaciones de Presupuestos cerrados	279

D.4.11.)	Compromisos de gasto con cargo a presupuestos de ejercicios anteriores	296
D.4.12.)	Tramitación anticipada de Gastos Presupuestarios	298
D.5.)	Información sobre la ejecución de los Ingresos Públicos	300
D.5.1.)	Proceso de gestión de los Ingresos Públicos	301
D.5.1.1.)	Derechos presupuestarios reconocidos netos	302
D.5.1.1.1.)	Derechos presupuestarios reconocidos	310
D.5.1.1.2.)	Anulación de derechos presupuestarios	318
D.5.1.2.)	Recaudación neta	326
D.5.2.)	Devoluciones de ingresos	334
D.5.3.)	Derechos a cobrar de presupuestos cerrados	343
D.6.)	Estado de operaciones no presupuestarias	418
D.6.1.)	Deudores no presupuestarios	419
D.6.2.)	Acreedores no presupuestarios	421
D.6.3.)	Otros conceptos no presupuestarios	424
D.7.)	Personal	426
D.8.)	Inmovilizado no financiero	429
D.8.1.)	Inmovilizado material	430

A. BALANCE

UNIVERSIDAD DE EXTREMADURA

BALANCE

EJERCICIO 2018

FECHA 31/12/2018

Nº CUENTAS	ACTIVO	EJ. 2.018	EJ. 2.017	Nº CUENTAS	PASIVO	EJ. 2.018	EJ. 2.017
	A) INMOVILIZADO	187.037.089,79	191.199.807,35		A) FONDOS PROPIOS	165.999.687,61	167.684.621,57
	I. Inversiones Destinadas al uso general	0,00	0,00		I. Patrimonio	189.836.452,88	189.836.452,88
200	1. Terrenos y bienes naturales	0,00	0,00	100	1. Patrimonio	0,01	0,01
201	2. Infraestructuras y bienes destinados al uso general	0,00	0,00	101	2. Patrimonio recibido en adscripción	189.836.452,88	189.836.452,88
202	3. Bienes comunales	0,00	0,00	103	3. Patrimonio recibido por cesión	0,00	0,00
208	4. Bienes del patrimonio histórico, artístico y cultural	0,00	0,00	(107)	4. Patrimonio entregado en adscripción	0,00	0,00
	II. Inmovilizaciones inmateriales	137.471,79	100.518,05	(108)	5. Patrimonio entregado por cesión	0,00	0,00
210	1. Gastos de investigación y desarrollo	0,00	0,00	(109)	6. Patrimonio entregado para uso general	0,00	0,00
212	2. Propiedad industrial	0,00	0,00	11	II. Reservas	0,00	0,00
215	3. Aplicaciones informáticas	2.951.589,97	2.826.923,21		III. Resultado de ejercicios anteriores	-22.151.831,32	-5.627.595,55
216	4. Propiedad Intelectual	0,00	0,00	120	1. Resultados positivos de ejercicios anteriores	61.559.663,96	61.559.663,96
217	5. Derechos sobre bienes en régimen de arrendamiento financiera	0,00	0,00	(121)	2. Resultados negativos de ejercicios anteriores	-83.711.495,28	-67.187.259,51
219	6. Otro inmovilizado inmaterial	0,00	0,00	129	IV. Resultados del ejercicio	-1.684.933,96	-16.524.235,77
(291), (2922)	7. Provisiones	0,00	0,00	14	B) PROVISIONES PARA RIESGOS Y GASTOS	8.061.839,01	8.061.839,01
(281)	8. Amortizaciones	-2.814.118,18	-2.726.405,16		C) ACREEDORES A LARGO PLAZO	31.442.288,46	29.017.441,32
	III. Inmovilizaciones materiales	186.872.688,00	191.072.359,30		I. Emisiones de obligaciones y otros valores negociables	0,00	0,00
220, 221	1. Terrenos y construcciones	169.891.951,11	169.898.829,71	150	1. Obligaciones y bonos	0,00	0,00
222, 223	2. Instalaciones técnicas y maquinaria	140.199.588,52	135.356.776,99	155	2. Deudas representadas en otros valores negociables	0,00	0,00
224, 226	3. Utillaje y mobiliario	25.395.207,14	25.177.067,44	156	3. Intereses de obligaciones y otros valores	0,00	0,00
227, 228, 229	4. Otro inmovilizado	42.042.402,99	43.145.882,46	158, 159	4. Deudas en moneda extranjera	0,00	0,00
(292), (2922)	5. Provisiones	0,00	0,00		II. Otras deudas a largo plazo	31.442.288,46	29.017.441,32
(282)	6. Amortizaciones	-190.656.461,76	-182.506.197,30	170, 176	1. Deudas con entidades de crédito	0,00	0,00
23	IV. Inversiones gestionadas	0,00	0,00	171, 173, 177	2. Otras deudas	31.442.288,46	29.017.441,32
	V. Inversiones financieras permanentes	26.930,00	26.930,00	178, 179	3. Deudas en moneda extranjera	0,00	0,00
250, 251, 256	1. Cartera de valores a largo plazo	26.930,00	26.930,00	180, 185	4. Fianzas y depósitos recibidos a largo plazo	0,00	0,00
252, 253, 257	2. Otras inversiones y créditos a largo plazo	0,00	0,00	259	III. Desembolsos pendientes sobre acciones no exigidas	0,00	0,00
260, 265	3. Fianzas y depósitos constituidos a largo plazo	0,00	0,00		D) ACREEDORES A CORTO PLAZO	14.786.703,93	18.360.893,55
(297), (298)	4. Provisiones	0,00	0,00		I. Emisiones de obligaciones y otros valores negociables	0,00	0,00
27	B) GASTOS A DISTRIBUIR EN VARIOS EJERCICIOS	0,00	0,00	500	1. Obligaciones y bonos a corto plazo	0,00	0,00
	C) ACTIVO CIRCULANTE	33.253.429,22	31.924.988,10	505	2. Deudas representadas en otros valores negociables	0,00	0,00
	I. Existencias	0,00	0,00	506	3. Intereses de obligaciones y otros valores	0,00	0,00
	II. Deudores	21.322.665,28	19.814.952,36	508, 509	4. Deudas en moneda extranjera	0,00	0,00
43	1. Deudores presupuestarios	24.645.453,69	22.395.315,17		II. Deudas con entidades de crédito	0,00	0,00
44	2. Deudores no presupuestarios	2.715.777,98	2.598.715,36	520	1. Préstamos y otras deudas	0,00	0,00
45	3. Deudores por administración de recursos por cuenta de otros entes públicos	0,00	0,00	526	2. Deudas por intereses	0,00	0,00
470, 471, 472	4. Administraciones públicas	1.201.474,48	1.456.622,95		III. Acreedores	8.187.908,33	7.516.151,28
550, 555, 558	5. Otros deudores	17.869,21	36.951,20	40	1. Acreedores presupuestarios	3.839.352,69	3.254.073,85
(490)	6. Provisiones	-7.257.910,08	-6.672.652,32	41	2. Acreedores no presupuestarios	1.018.866,51	1.073.182,29
	III. Inversiones financieras temporales	130.699,44	104.914,18	45	3. Acreedores por administración de recursos por cuenta de otros entes públicos	0,00	0,00
540, 541, 546, (549)	1. Cartera de valores a corto plazo	0,00	0,00	475, 476, 477	4. Administraciones públicas	2.626.346,07	2.523.785,27
542, 543, 544, 545, 547, 548	2. Otras inversiones y créditos a corto plazo	104.914,18	104.914,18	521, 523, 527, 528, 529, 550, 554, 559	5. Otros acreedores	703.343,06	665.109,87
565, 566	3. Fianzas y depósitos constituidos a corto plazo	25.785,26	0,00	560, 561	6. Fianzas y depósitos recibidos a corto plazo	0,00	0,00
(597), (598)	4. Provisiones	0,00	0,00	485, 585	IV. Ajustes por periodificación	6.598.795,60	10.844.742,27
57	IV. Tesorería	11.800.064,50	12.005.121,56		E) PROVISIONES PARA RIESGOS Y GASTOS A CORTO PLAZO	0,00	0,00
480, 580	V. Ajustes por periodificación	0,00	0,00	491	I. Provisión para la devolución de ingresos	0,00	0,00
	Total General (A+B+C)...	220.290.519,01	223.124.795,45		Total General (A+B+C+D+E)...	220.290.519,01	223.124.795,45

B. CUENTA DEL RESULTADO ECONÓMICO-PATRIMONIAL



UNIVERSIDAD DE EXTREMADURA

CUENTA DEL RESULTADO ECONÓMICO-PATRIMONIAL

EJERCICIO 2018 FECHA 31/12/2018

Nº CUENTAS	DEBE	EJ. 2.018	EJ. 2.017	Nº CUENTAS	HABER	EJ. 2.018	EJ. 2.017
	A) GASTOS	147.569.775,64	161.296.730,38		B) INGRESOS	145.884.841,68	144.772.494,61
	1. Gastos de funcionamiento de los servicios y prestaciones sociales	144.840.851,54	141.844.892,93		1. Prestación de servicios	31.861.977,94	26.594.196,88
640, 641	a) Gastos de personal:	101.457.786,27	99.933.643,71	740	a) Tasas por prestación de servicios o realización de actividades	1.687.547,65	1.659.240,16
	a.1) Sueldos, salarios y asimilados	88.491.337,98	87.517.278,80	741	b) Precios públicos por prestación de servicios o realización de actividades	29.657.774,86	24.277.824,61
642, 643, 644	a.2) Cargas sociales	12.966.448,29	12.416.364,91	742	c) Precios públicos por utilización privativa o aprovechamiento especial del dominio público	516.655,43	657.132,11
645	b) Prestaciones sociales	669.681,81	1.425.874,23		2. Otros ingresos de gestión ordinaria	584.689,64	3.006.617,26
68	c) Dotaciones para amortizaciones de inmovilizado	10.321.866,32	10.173.369,04	773	a) Reintegros	370,44	2.677.145,09
	d) Variación de provisiones de tráfico	585.257,76	708.667,60	78	b) Trabajos realizados por la entidad	0,00	0,00
675, 694, (794)	d.1) Variación de provisiones y pérdidas de créditos incobrables	585.257,76	708.667,60		c) Otros ingresos de gestión	584.308,72	329.251,47
691, (791)	d.2) Variación de provisión para devoluciones de ingresos	0,00	0,00	775, 776, 777	c.1) Ingresos accesorios y otros de gestión corriente	584.308,72	329.251,47
62	e) Otros gastos de gestión	31.779.400,42	29.570.410,92	790	c.2) Exceso de provisiones de riesgos y gastos	0,00	0,00
63	e.1) Servicios exteriores	31.764.090,23	29.715.425,66	760	d) Ingresos de participaciones en capital	0,00	0,00
	e.2) Tributos	15.310,19	-145.014,74	761, 762	e) Ingresos de otros valores negociales y de créditos del activo inmovilizado	0,00	0,00
676	e.3) Otros gastos de gestión corriente	0,00	0,00		f) Otros intereses e ingresos similares	10,48	220,70
	f) Gastos financieros y asimilables	26.858,96	32.927,43	763, 765, 769	f.1) Otros intereses	10,48	220,70
661, 662, 663, 665, 669	f.1) Por deudas	26.858,96	32.927,43	766	f.2) Beneficios en inversiones financieras	0,00	0,00
666, 667	f.2) Pérdidas de inversiones financieras	0,00	0,00	768	g) Diferencias positivas de cambio	0,00	0,00
696, 698, 699, (796), (798), (799), 697, (797)	g) Variación de las provisiones de inversiones financieras	0,00	0,00		3. Transferencias y subvenciones	113.438.174,10	115.171.680,47
668	h) Diferencias negativas de cambio	0,00	0,00	750	a) Transferencias corrientes	92.779.181,00	93.764.181,00
	2. Transferencias y subvenciones	2.720.344,72	3.194.157,07	751	b) Subvenciones corrientes	3.541.479,55	3.724.729,24
650	a) Transferencias corrientes	2.720.344,72	3.194.157,07	755	c) Transferencias de capital	8.797,00	11.014,50
651	b) Subvenciones corrientes	0,00	0,00	756	d) Subvenciones de capital	17.108.716,55	17.671.755,73
655	c) Transferencias de capital	0,00	0,00		4. Ganancias e Ingresos extraordinarios	0,00	0,00
656	d) Subvenciones de capital	0,00	0,00	770, 771	a) Beneficios procedentes del inmovilizado	0,00	0,00
	3. Pérdidas y gastos extraordinarios	8.579,38	16.257.680,38	774	b) Beneficios por operaciones de endeudamiento	0,00	0,00
670, 671	a) Pérdidas procedentes de inmovilizado	5.824,63	967,98	778	c) Ingresos extraordinarios	0,00	0,00
674	b) Pérdidas por operaciones de endeudamiento	0,00	0,00	779	d) Ingresos y beneficios de otros ejercicios	0,00	0,00
678	c) Gastos extraordinarios	0,00	0,00				
679	d) Gastos y Pérdidas de otros ejercicios	2.754,75	16.256.712,40				
692, (792)	e) Variación de provisión de inmovilizado no financiero	0,00	0,00				
	AHORRO	0,00	0,00		DESAHORRO	1.684.933,96	16.524.235,77

C. ESTADO DE LIQUIDACIÓN DEL PRESUPUESTO

C.1 Liquidación del Presupuesto de Gastos.

C.1.1 Primera Parte.



UNIVERSIDAD DE EXTREMADURA

ESTADO DE LIQUIDACIÓN DEL PRESUPUESTO

LIQUIDACIÓN DEL PRESUPUESTO DE GASTOS DEL EJERCICIO 2018

1ª PARTE

Clasificación Orgánica:	UNIVERSIDAD DE EXTREMADURA
Clasificación Funcional:	121A DIRECCION Y SERV GENERALES DE LA ADMON GRAL, PERSONA

Clasificación Económica	Explicación	Créditos Presupuestarios			Gastos Compromet.	Obligac. Reconoc. Netas	Remanentes de Crédito	Pagos	Obligac. Pdtes. de Pago a 31 de Diciembre
		Iniciales	Modificaciones	Definitivos					
10000	RETRIBUCIONES BASICAS	21.365,00	350,00	21.715,00	21.713,03	21.713,03	1,97	21.713,03	0,00
10001	RETRIBUCIONES COMPLEMENTARIAS	55.183,00	0,00	55.183,00	54.549,69	54.549,69	633,31	54.549,69	0,00
	Subtotal Artículo 10	76.548,00	350,00	76.898,00	76.262,72	76.262,72	635,28	76.262,72	0,00
11000	RETRIBUCIONES BASICAS	14.973,00	0,00	14.973,00	0,00	0,00	14.973,00	0,00	0,00
11001	RETRIBUCIONES COMPLEMENTARIAS	30.904,00	0,00	30.904,00	0,00	0,00	30.904,00	0,00	0,00
	Subtotal Artículo 11	45.877,00	0,00	45.877,00	0,00	0,00	45.877,00	0,00	0,00
12000	RETRIBUCIONES BASICAS PDI	16.793.267,00	65.500,00	16.858.767,00	16.858.935,07	16.858.935,07	-168,07	16.858.935,07	0,00
12001	RETIBUCIONES BASICAS PAS	8.879.011,00	9.790,89	8.888.801,89	8.839.622,22	8.839.622,22	49.179,67	8.839.622,22	0,00
12002	RETRIBUCIONES BASICAS PROFESORADO PLAZAS VINCULADAS	0,00	0,00	0,00	0,00	0,00	0,00	0,00	0,00
12100	RETRIBUCIONES COMPLEMENTARIAS PDI	24.944.026,00	444.000,00	25.388.026,00	25.387.611,80	25.387.611,80	414,20	25.387.611,80	0,00
12101	RETRIBUCIONES COMPLEMENTARIAS PAS	11.093.857,00	705.951,36	11.799.808,36	11.799.159,38	11.799.159,38	648,98	11.799.159,38	0,00
12166	RETRIBUCIONES COMPLEMENTARIAS PROFESORADO PLAZAS VINCULADAS	413.114,00	-165.000,00	248.114,00	247.305,33	247.305,33	808,67	247.305,33	0,00
	Subtotal Artículo 12	62.123.275,00	1.060.242,25	63.183.517,25	63.132.633,80	63.132.633,80	50.883,45	63.132.633,80	0,00
13000	RETRIBUCIONES BASICAS PERSONAL LABORAL FIJO PDI	6.431.613,00	-179.000,00	6.252.613,00	6.252.131,17	6.252.131,17	481,83	6.252.131,17	0,00
13001	RETRIBUCIONES BASICAS PERSONAL LABORAL FIJO PAS	3.172.572,00	0,00	3.172.572,00	3.138.336,73	3.138.336,73	34.235,27	3.138.336,73	0,00
13100	RETRIBUCIONES COMPLEMENTARIAS PERSONAL LABORAL FIJO PDI	5.804.751,00	63.500,00	5.868.251,00	5.867.879,52	5.867.879,52	371,48	5.867.879,52	0,00

UNIVERSIDAD DE EXTREMADURA

ESTADO DE LIQUIDACIÓN DEL PRESUPUESTO

LIQUIDACIÓN DEL PRESUPUESTO DE GASTOS DEL EJERCICIO 2018

1ª PARTE

Clasificación Económica	Explicación	Créditos Presupuestarios			Gastos Compromet.	Obligac. Reconoc. Netas	Remanentes de Crédito	Pagos	Obligac. Pdes. de Pago a 31 de Diciembre
		Iniciales	Modificaciones	Definitivos					
13101	RETRIBUCIONES COMPLEMENTARIAS PERSONAL LABORAL FIJO PAS	901.144,00	55.040,34	956.184,34	955.977,83	955.977,83	206,51	955.977,83	0,00
13200	RETRIBUCIONES BASICAS PERSONAL LABORAL TEMPORAL PDI	3.379.282,00	45.500,00	3.424.782,00	3.424.803,05	3.424.803,05	-21,05	3.424.803,05	0,00
13201	RETRIBUCIONES BASICAS PERSONAL LABORAL TEMPORAL PAS	11.625,00	0,00	11.625,00	11.452,17	11.452,17	172,83	11.452,17	0,00
13300	RETRIBUCIONES COMPLEMENTARIAS PERSONAL LABORAL TEMPORAL PDI	2.569.902,00	208.500,00	2.778.402,00	2.778.369,24	2.778.369,24	32,76	2.778.369,24	0,00
13301	RETRIBUCIONES COMPLEMENTARIAS PERSONAL LABORAL TEMPORAL PAS	2.851,00	0,00	2.851,00	2.660,66	2.660,66	190,34	2.660,66	0,00
	Subtotal Artículo 13	22.273.740,00	193.540,34	22.467.280,34	22.431.610,37	22.431.610,37	35.669,97	22.431.610,37	0,00
14400	RETRIBUCIONES OTRO PERSONAL PDI	1.691.091,00	-1.447.850,00	243.241,00	0,00	0,00	243.241,00	0,00	0,00
	Subtotal Artículo 14	1.691.091,00	-1.447.850,00	243.241,00	0,00	0,00	243.241,00	0,00	0,00
15000	PRODUCTIVIDAD PDI	2.666.713,00	45.000,00	2.711.713,00	2.711.521,55	2.711.521,55	191,45	2.711.521,55	0,00
15001	PRODUCTIVIDAD PAS	97.841,00	10.768,94	108.609,94	32.220,29	32.220,29	76.389,65	32.220,29	0,00
15002	PRODUCTIVIDAD PROFESORADO PLAZAS VINCULADAS	154.608,00	0,00	154.608,00	87.912,64	87.912,64	66.695,36	87.912,64	0,00
15101	GRATIFICACIONES PAS	31.529,00	11.951,89	43.480,89	17.619,98	17.619,98	25.860,91	17.619,98	0,00
	Subtotal Artículo 15	2.950.691,00	67.720,83	3.018.411,83	2.849.274,46	2.849.274,46	169.137,37	2.849.274,46	0,00
160	CUOTAS SOCIALES	12.437.757,00	217.898,01	12.655.655,01	12.646.241,42	12.646.241,42	9.413,59	11.572.471,98	1.073.769,44
	Subtotal Artículo 16	12.437.757,00	217.898,01	12.655.655,01	12.646.241,42	12.646.241,42	9.413,59	11.572.471,98	1.073.769,44
	Subtotal Capítulo 1	101.598.979,00	91.901,43	101.690.880,43	101.136.022,77	101.136.022,77	554.857,66	100.062.253,33	1.073.769,44
	TOTAL	101.598.979,00	91.901,43	101.690.880,43	101.136.022,77	101.136.022,77	554.857,66	100.062.253,33	1.073.769,44

UNIVERSIDAD DE EXTREMADURA

ESTADO DE LIQUIDACIÓN DEL PRESUPUESTO

LIQUIDACIÓN DEL PRESUPUESTO DE GASTOS DEL EJERCICIO 2018

1ª PARTE

Clasificación Orgánica:	UNIVERSIDAD DE EXTREMADURA
Clasificación Funcional:	136A ACCION DE LA UNIVERSIDAD EN EL EXTERIOR. RELACIONES IN

Clasificación Económica	Explicación	Créditos Presupuestarios			Gastos Compromet.	Obligac. Reconoc. Netas	Remanentes de Crédito	Pagos	Obligac. Pdtes. de Pago a 31 de Diciembre
		Iniciales	Modificaciones	Definitivos					
200	ARRENDAMIENTO DE TERRENOS Y BIENES NATURALES	0,00	26.012,26	26.012,26	0,00	0,00	26.012,26	0,00	0,00
204	ARRENDAMIENTO MATERIAL DE TRANSPORTE	518,00	-518,00	0,00	1.167,12	1.167,12	-1.167,12	1.167,12	0,00
	Subtotal Artículo 20	518,00	25.494,26	26.012,26	1.167,12	1.167,12	24.845,14	1.167,12	0,00
212	EDIFICIOS Y OTRAS CONSTRUCC	106,00	-106,00	0,00	0,00	0,00	0,00	0,00	0,00
215	MOBILIARIO Y ENSERES	125,00	-125,00	0,00	226,38	226,38	-226,38	226,38	0,00
216	EQUIPOS PROCESOS DE INFORMAC	275,00	-275,00	0,00	0,00	0,00	0,00	0,00	0,00
	Subtotal Artículo 21	506,00	-506,00	0,00	226,38	226,38	-226,38	226,38	0,00
22000	ORDINARIO NO INVENTARIABLE	4.928,00	-4.928,00	0,00	2.965,43	2.965,43	-2.965,43	2.961,93	3,50
22002	MATERIAL INF. NO INVENTARIABLE	1.218,00	-1.218,00	0,00	238,29	238,29	-238,29	238,29	0,00
22109	OTROS SUMINISTROS	760,00	-760,00	0,00	415,31	415,31	-415,31	415,31	0,00
22200	TELEFONICAS	4.404,00	-4.404,00	0,00	5.841,88	5.841,88	-5.841,88	5.356,53	485,35
22201	POSTALES	50,00	-50,00	0,00	0,00	0,00	0,00	0,00	0,00
223	TRANSPORTES	722,00	-722,00	0,00	76,27	76,27	-76,27	76,27	0,00
224	PRIMAS DE SEGUROS	0,00	0,00	0,00	102,00	102,00	-102,00	102,00	0,00
22601	ATENC. PROTOCOL. Y REPRESENTAT	587,00	-587,00	0,00	496,87	496,87	-496,87	496,87	0,00
22602	PUBLICIDAD Y PROPAGANDA	0,00	0,00	0,00	1.704,40	1.704,40	-1.704,40	1.704,40	0,00
22606	REUNIONES, CONFERENCIAS Y CURSOS	390,00	-390,00	0,00	3.944,37	3.944,37	-3.944,37	3.944,37	0,00
22609	OTROS	3.656,00	-3.656,00	0,00	211,75	211,75	-211,75	211,75	0,00
	Subtotal Artículo 22	16.715,00	-16.715,00	0,00	15.996,57	15.996,57	-15.996,57	15.507,72	488,85
230	DIETAS	2.134,00	-2.134,00	0,00	0,00	0,00	0,00	0,00	0,00

UNIVERSIDAD DE EXTREMADURA

ESTADO DE LIQUIDACIÓN DEL PRESUPUESTO

LIQUIDACIÓN DEL PRESUPUESTO DE GASTOS DEL EJERCICIO 2018

1ª PARTE

Clasificación Económica	Explicación	Créditos Presupuestarios			Gastos Compromet.	Obligac. Reconoc. Netas	Remanentes de Crédito	Pagos	Obligac. Pdes. de Pago a 31 de Diciembre
		Iniciales	Modificaciones	Definitivos					
23001	PERSONAL DOCENTE E INVESTIGADOR FUNCIONARIO	0,00	0,00	0,00	719,80	719,80	-719,80	719,80	0,00
23003	PERSONAL DE ADMINISTRACIÓN Y SERVICIOS FUNCIONARIO	0,00	0,00	0,00	2.448,63	2.448,63	-2.448,63	2.448,63	0,00
231	LOCOMOCION	5.127,00	-5.127,00	0,00	0,00	0,00	0,00	0,00	0,00
23101	PERSONAL DOCENTE E INVESTIGADOR FUNCIONARIO	0,00	0,00	0,00	31,05	31,05	-31,05	31,05	0,00
23102	PERSONAL DOCENTE E INVESTIGADOR LABORAL CONTRATADO	0,00	0,00	0,00	135,40	135,40	-135,40	135,40	0,00
23103	PERSONAL DE ADMINISTRACIÓN Y SERVICIOS FUNCIONARIO	0,00	0,00	0,00	5.263,55	5.263,55	-5.263,55	5.235,25	28,30
	Subtotal Artículo 23	7.261,00	-7.261,00	0,00	8.598,43	8.598,43	-8.598,43	8.570,13	28,30
	Subtotal Capítulo 2	25.000,00	1.012,26	26.012,26	25.988,50	25.988,50	23,76	25.471,35	517,15
48109	PROGRAMA AGENCIA ESPAÑOLA DE COOPERACION INTERNACIONAL	0,00	40.039,55	40.039,55	16.900,00	16.900,00	23.139,55	16.900,00	0,00
48110	PROGRAMA CON EUROPA SOCRATES ERASMUS TEMPUS MINERVA COMENIUS	831.250,00	633.037,45	1.464.287,45	1.061.718,18	1.061.718,18	402.569,27	1.061.718,18	0,00
48117	Programa de Becas Internacionalesl Bancaja	0,00	7.026,53	7.026,53	0,00	0,00	7.026,53	0,00	0,00
48121	PROGRAMAS CON EUROPA. ERASMUS. ESTUDIANTES PRACTICAS	115.500,00	202.146,74	317.646,74	36.721,00	36.721,00	280.925,74	36.721,00	0,00
48122	PROGRAMAS CON EUROPA. ERASMUS. MOVILIDAD PDI	23.200,00	157.811,36	181.011,36	35.375,00	35.375,00	145.636,36	34.905,00	470,00
48123	PROGRAMAS CON EUROPA. ERASMUS. MOVILIDAD PAS	1.600,00	33.790,21	35.390,21	7.040,00	7.040,00	28.350,21	7.040,00	0,00
48126	PROGRAMA BECAS FUNDACION CAROLINA	0,00	2.432,11	2.432,11	0,00	0,00	2.432,11	0,00	0,00



UNIVERSIDAD DE EXTREMADURA

ESTADO DE LIQUIDACIÓN DEL PRESUPUESTO

LIQUIDACIÓN DEL PRESUPUESTO DE GASTOS DEL EJERCICIO 2018

1ª PARTE

Clasificación Económica	Explicación	Créditos Presupuestarios			Gastos Compromet.	Obligac. Reconoc. Netas	Remanentes de Crédito	Pagos	Obligac. Pdtes. de Pago a 31 de Diciembre
		Iniciales	Modificaciones	Definitivos					
48131	BECAS FORMULA SANTANDER	0,00	98,92	98,92	0,00	0,00	98,92	0,00	0,00
48133	Becas Santander Iberoamerica Grado	53.580,00	81.295,22	134.875,22	53.280,00	53.280,00	81.595,22	53.280,00	0,00
48135	Programa Becas Prácticas TEC Monterrey	180.000,00	231.000,00	411.000,00	174.063,56	174.063,56	236.936,44	174.063,56	0,00
48136	Programa Becas Alianza del Pacífico	180.000,00	63.000,00	243.000,00	144.140,00	144.140,00	98.860,00	144.140,00	0,00
	Subtotal Artículo 48	1.385.130,00	1.451.678,09	2.836.808,09	1.529.237,74	1.529.237,74	1.307.570,35	1.528.767,74	470,00
	Subtotal Capítulo 4	1.385.130,00	1.451.678,09	2.836.808,09	1.529.237,74	1.529.237,74	1.307.570,35	1.528.767,74	470,00
620	INVERSIONES NUEVAS ASOCIADA AL FUNCIONAMIENTO OPERATIVO DE S	100,00	802,74	902,74	0,00	0,00	902,74	0,00	0,00
62005	EQUIPAMIENTO PROCESO DE INFORMACIÓN	0,00	0,00	0,00	802,74	802,74	-802,74	802,74	0,00
	Subtotal Artículo 62	100,00	802,74	902,74	802,74	802,74	100,00	802,74	0,00
630	INVERSIONES REPOSICION ASOCIADAS AL FUNCIONAMIENTO OPERAT. S	100,00	0,00	100,00	0,00	0,00	100,00	0,00	0,00
	Subtotal Artículo 63	100,00	0,00	100,00	0,00	0,00	100,00	0,00	0,00
640	GASTOS INV. CARAC. INMATERIAL	0,00	625.590,75	625.590,75	121.124,27	121.124,27	504.466,48	120.514,43	609,84
64021	PROGRAMAS DE COOPERACIÓN INTERNACIONAL	0,00	21.961,03	21.961,03	10.680,08	10.680,08	11.280,95	9.513,51	1.166,57
64023	PROGRAMA PROPIO DE COOPERACION AL DESARROLLO	0,00	7,20	7,20	0,00	0,00	7,20	0,00	0,00
64040	PROGRAMA CON EUROPA SOCRATES ERASMUS TEMPUS MINERVA	138.200,00	152.251,02	290.451,02	64.036,63	64.036,63	226.414,39	55.102,12	8.934,51
64042	CURSOS DE LENGUA, CULTURA Y CIVILIZACION ESPAÑOLA PARA ESTUD	0,00	131.825,90	131.825,90	479,26	479,26	131.346,64	479,26	0,00
64043	CURSOS INTENSIVOS DE LENGUAS EXTRANJERAS PARA ESTUDIANTES ER	0,00	18.870,99	18.870,99	0,00	0,00	18.870,99	0,00	0,00

UNIVERSIDAD DE EXTREMADURA

ESTADO DE LIQUIDACIÓN DEL PRESUPUESTO

LIQUIDACIÓN DEL PRESUPUESTO DE GASTOS DEL EJERCICIO 2018

1ª PARTE

Clasificación Económica	Explicación	Créditos Presupuestarios			Gastos Compromet.	Obligac. Reconoc. Netas	Remanentes de Crédito	Pagos	Obligac. Pdtes. de Pago a 31 de Diciembre
		Iniciales	Modificaciones	Definitivos					
64044	JUNTA EXTREMADURA OTRAS ACTIVIDADES DE INVESTIGACIÓN	0,00	1.076,04	1.076,04	0,00	0,00	1.076,04	0,00	0,00
64056	CURSOS DE VERANO FINANCIADOS POR EMPRESAS PRIVADAS	0,00	2,38	2,38	0,00	0,00	2,38	0,00	0,00
64087	ERASMUS PROGRAMA INTENSIVO	0,00	21,17	21,17	0,00	0,00	21,17	0,00	0,00
64090	BECARIOS DE INVESTIGACION	0,00	2.526,00	2.526,00	0,00	0,00	2.526,00	0,00	0,00
64097	ERAMUS PLUS INTERNACIONAL	2.290,00	126.854,00	129.144,00	903,00	903,00	128.241,00	903,00	0,00
64098	ERASMUS PLUS QUERQUS	0,00	0,00	0,00	0,00	0,00	0,00	0,00	0,00
64099	ERASMUS PLUS CULTOUR	63.045,00	0,00	63.045,00	0,00	0,00	63.045,00	0,00	0,00
640A1	JEAN MONNET EU HOPE	0,00	0,00	0,00	0,00	0,00	0,00	0,00	0,00
640A2	JEAN MONNET Fostering Knowledge of EU	10.000,00	-9.000,00	1.000,00	0,00	0,00	1.000,00	0,00	0,00
640A3	Erasmus Mundus CRUZ DEL SUR	54.479,00	-5.250,70	49.228,30	10.447,59	10.447,59	38.780,71	10.447,59	0,00
640A4	Erasmus Mundus EULALinks Sense	54.311,00	-12.000,00	42.311,00	0,00	0,00	42.311,00	0,00	0,00
640A5	Erasmus Mundus LEADER	88.000,00	0,00	88.000,00	0,00	0,00	88.000,00	0,00	0,00
640A8	Erasmus + Capacity Bulding: "TIC Cruz del Sur"	46.900,00	-6.280,00	40.620,00	17.443,00	17.443,00	23.177,00	17.443,00	0,00
640A9	Erasmus + "MILAGE"	16.471,00	-5.300,00	11.171,00	0,00	0,00	11.171,00	0,00	0,00
640B1	JEAN MONNET "EU-HOPE+"	10.000,00	11.000,00	21.000,00	0,00	0,00	21.000,00	0,00	0,00
	Subtotal Artículo 64	483.696,00	1.054.155,78	1.537.851,78	225.113,83	225.113,83	1.312.737,95	214.402,91	10.710,92
	Subtotal Capítulo 6	483.896,00	1.054.958,52	1.538.854,52	225.916,57	225.916,57	1.312.937,95	215.205,65	10.710,92
	TOTAL	1.894.026,00	2.507.648,87	4.401.674,87	1.781.142,81	1.781.142,81	2.620.532,06	1.769.444,74	11.698,07

UNIVERSIDAD DE EXTREMADURA

ESTADO DE LIQUIDACIÓN DEL PRESUPUESTO

LIQUIDACIÓN DEL PRESUPUESTO DE GASTOS DEL EJERCICIO 2018

1ª PARTE

Clasificación Orgánica:	UNIVERSIDAD DE EXTREMADURA
Clasificación Funcional:	313E ACCION SOCIAL EN FAVOR DE FUNCIONARIOS

Clasificación Económica	Explicación	Créditos Presupuestarios			Gastos Compromet.	Obligac. Reconoc. Netas	Remanentes de Crédito	Pagos	Obligac. Pdtes. de Pago a 31 de Diciembre
		Iniciales	Modificaciones	Definitivos					
16100	INDEMNIZACIONES POR JUBILACIÓN VOLUNTARIA	387.173,00	545.041,76	932.214,76	669.681,81	669.681,81	262.532,95	669.681,81	0,00
16204	ACCION SOCIAL	80.860,00	0,00	80.860,00	64.782,68	64.782,68	16.077,32	64.633,08	149,60
16205	SEGUROS	250.000,00	58.532,45	308.532,45	255.349,39	255.349,39	53.183,06	243.548,00	11.801,39
	Subtotal Artículo 16	718.033,00	603.574,21	1.321.607,21	989.813,88	989.813,88	331.793,33	977.862,89	11.950,99
	Subtotal Capítulo 1	718.033,00	603.574,21	1.321.607,21	989.813,88	989.813,88	331.793,33	977.862,89	11.950,99
48105	AYUDA VICTIMAS DEL TERRORISMO	1.800,00	-1.800,00	0,00	0,00	0,00	0,00	0,00	0,00
48112	APORTACION A GUARDERIAS UNIVERSITARIAS	58.088,00	0,00	58.088,00	58.088,00	58.088,00	0,00	58.088,00	0,00
48120	OTRAS TRANSFERENCIAS ACCION SOCIAL E INTERCAMBIO VACACIONES	91.000,00	1.800,00	92.800,00	88.242,38	88.242,38	4.557,62	88.242,38	0,00
48139	AYUDA ACCION SOCIAL PARA MATRICULAS ESTUDIOS UNIVERSITARIOS EN LA UEX	25.000,00	29.017,95	54.017,95	21.618,17	21.618,17	32.399,78	21.618,17	0,00
	Subtotal Artículo 48	175.888,00	29.017,95	204.905,95	167.948,55	167.948,55	36.957,40	167.948,55	0,00
	Subtotal Capítulo 4	175.888,00	29.017,95	204.905,95	167.948,55	167.948,55	36.957,40	167.948,55	0,00
830	PRESTAMOS CORTO PLAZO	36.000,00	0,00	36.000,00	17.000,00	17.000,00	19.000,00	17.000,00	0,00
	Subtotal Artículo 83	36.000,00	0,00	36.000,00	17.000,00	17.000,00	19.000,00	17.000,00	0,00
	Subtotal Capítulo 8	36.000,00	0,00	36.000,00	17.000,00	17.000,00	19.000,00	17.000,00	0,00
TOTAL		929.921,00	632.592,16	1.562.513,16	1.174.762,43	1.174.762,43	387.750,73	1.162.811,44	11.950,99

UNIVERSIDAD DE EXTREMADURA

ESTADO DE LIQUIDACIÓN DEL PRESUPUESTO

LIQUIDACIÓN DEL PRESUPUESTO DE GASTOS DEL EJERCICIO 2018

1ª PARTE

Clasificación Orgánica:	UNIVERSIDAD DE EXTREMADURA
Clasificación Funcional:	322J NUEVAS TECNOLOGIAS APLICADAS A LA EDUCACION

Clasificación Económica	Explicación	Créditos Presupuestarios			Gastos Compromet.	Obligac. Reconoc. Netas	Remanentes de Crédito	Pagos	Obligac. Pdtes. de Pago a 31 de Diciembre
		Iniciales	Modificaciones	Definitivos					
200	ARRENDAMIENTO DE TERRENOS Y BIENES NATURALES	0,00	290.376,87	290.376,87	0,00	0,00	290.376,87	0,00	0,00
206	ARRENDAMIENTO DE EQUIPOS PARA PROCESOS DE INFORMACION	23.177,00	-23.177,00	0,00	45.892,55	45.892,55	-45.892,55	42.505,57	3.386,98
	Subtotal Artículo 20	23.177,00	267.199,87	290.376,87	45.892,55	45.892,55	244.484,32	42.505,57	3.386,98
212	EDIFICIOS Y OTRAS CONSTRUCC	2.300,00	-2.300,00	0,00	453,75	453,75	-453,75	453,75	0,00
214	ELEMENTOS DE TRANSPORTE	0,00	0,00	0,00	188,99	188,99	-188,99	188,99	0,00
215	MOBILIARIO Y ENSERES	0,00	0,00	0,00	1.000,61	1.000,61	-1.000,61	1.000,61	0,00
216	EQUIPOS PROCESOS DE INFORMAC	187.860,00	-187.860,00	0,00	162.873,40	162.873,40	-162.873,40	122.714,41	40.158,99
	Subtotal Artículo 21	190.160,00	-190.160,00	0,00	164.516,75	164.516,75	-164.516,75	124.357,76	40.158,99
22000	ORDINARIO NO INVENTARIABLE	5.907,00	-5.907,00	0,00	6.127,95	6.127,95	-6.127,95	6.127,95	0,00
22001	PRENSA, REVISTAS, LIBROS Y OTRAS PUBLICACIONES	64,00	-64,00	0,00	0,00	0,00	0,00	0,00	0,00
22002	MATERIAL INF. NO INVENTARIABLE	16.571,00	-16.571,00	0,00	21.864,33	21.864,33	-21.864,33	18.633,78	3.230,55
22109	OTROS SUMINISTROS	421,00	-421,00	0,00	612,83	612,83	-612,83	612,83	0,00
22200	TELEFONICAS	2.282,00	-2.282,00	0,00	4.468,76	4.468,76	-4.468,76	4.038,56	430,20
223	TRANSPORTES	0,00	0,00	0,00	1.149,50	1.149,50	-1.149,50	1.149,50	0,00
22501	TRIBUTOS AUTONOMICOS	0,00	0,00	0,00	91,39	91,39	-91,39	91,39	0,00
22601	ATENC. PROTOCOL. Y REPRESENTAT	350,00	-350,00	0,00	0,00	0,00	0,00	0,00	0,00
22606	REUNIONES, CONFERENCIAS Y CURSOS	62.186,00	-62.186,00	0,00	2.379,00	2.379,00	-2.379,00	2.379,00	0,00
22609	OTROS	75,00	-75,00	0,00	0,00	0,00	0,00	0,00	0,00

UNIVERSIDAD DE EXTREMADURA

ESTADO DE LIQUIDACIÓN DEL PRESUPUESTO

LIQUIDACIÓN DEL PRESUPUESTO DE GASTOS DEL EJERCICIO 2018

1ª PARTE

Clasificación Económica	Explicación	Créditos Presupuestarios			Gastos Compromet.	Obligac. Reconoc. Netas	Remanentes de Crédito	Pagos	Obligac. Pdtes. de Pago a 31 de Diciembre
		Iniciales	Modificaciones	Definitivos					
22706	ESTUDIOS Y TRABAJOS TECNICOS	14.890,00	-14.890,00	0,00	2.274,80	2.274,80	-2.274,80	2.274,80	0,00
	Subtotal Artículo 22	102.746,00	-102.746,00	0,00	38.968,56	38.968,56	-38.968,56	35.307,81	3.660,75
230	DIETAS	3.650,00	-3.650,00	0,00	0,00	0,00	0,00	0,00	0,00
23001	PERSONAL DOCENTE E INVESTIGADOR FUNCIONARIO	0,00	0,00	0,00	551,16	551,16	-551,16	551,16	0,00
23003	PERSONAL DE ADMINISTRACIÓN Y SERVICIOS FUNCIONARIO	0,00	0,00	0,00	687,13	687,13	-687,13	687,13	0,00
231	LOCOMOCION	6.267,00	-6.267,00	0,00	0,00	0,00	0,00	0,00	0,00
23101	PERSONAL DOCENTE E INVESTIGADOR FUNCIONARIO	0,00	0,00	0,00	2.943,38	2.943,38	-2.943,38	2.943,38	0,00
23103	PERSONAL DE ADMINISTRACIÓN Y SERVICIOS FUNCIONARIO	0,00	0,00	0,00	1.868,00	1.868,00	-1.868,00	1.868,00	0,00
23105	OTRO PERSONAL	0,00	0,00	0,00	481,80	481,80	-481,80	481,80	0,00
	Subtotal Artículo 23	9.917,00	-9.917,00	0,00	6.531,47	6.531,47	-6.531,47	6.531,47	0,00
	Subtotal Capítulo 2	326.000,00	-35.623,13	290.376,87	255.909,33	255.909,33	34.467,54	208.702,61	47.206,72
620	INVERSIONES NUEVAS ASOCIADA AL FUNCIONAMIENTO OPERATIVO DE S	100,00	39.463,47	39.563,47	0,00	0,00	39.563,47	0,00	0,00
62004	MOBILIARIO Y ENSERES	0,00	0,00	0,00	559,51	559,51	-559,51	559,51	0,00
62005	EQUIPAMIENTO PROCESO DE INFORMACIÓN	0,00	0,00	0,00	37.923,52	37.923,52	-37.923,52	18.424,37	19.499,15
62008	APLICACIONES INFORMATICAS	0,00	0,00	0,00	29,25	29,25	-29,25	29,25	0,00
621	INVERSIONES	0,00	3,16	3,16	0,00	0,00	3,16	0,00	0,00
	Subtotal Artículo 62	100,00	39.466,63	39.566,63	38.512,28	38.512,28	1.054,35	19.013,13	19.499,15
630	INVERSIONES REPOSICION ASOCIADAS AL FUNCIONAMIENTO OPERAT. S	100,00	0,00	100,00	0,00	0,00	100,00	0,00	0,00
	Subtotal Artículo 63	100,00	0,00	100,00	0,00	0,00	100,00	0,00	0,00



UNIVERSIDAD DE EXTREMADURA

ESTADO DE LIQUIDACIÓN DEL PRESUPUESTO

LIQUIDACIÓN DEL PRESUPUESTO DE GASTOS DEL EJERCICIO 2018

1ª PARTE

Clasificación Económica	Explicación	Créditos Presupuestarios			Gastos Compromet.	Obligac. Reconoc. Netas	Remanentes de Crédito	Pagos	Obligac. Pdes. de Pago a 31 de Diciembre
		Iniciales	Modificaciones	Definitivos					
640	GASTOS INV. CARAC. INMATERIAL	0,00	652,55	652,55	0,00	0,00	652,55	0,00	0,00
64014	OTROS PROYECTOS FINANCIACION EMPRESAS PRIVADAS	0,00	118,16	118,16	0,00	0,00	118,16	0,00	0,00
64090	BECARIOS DE INVESTIGACION	0,00	2.299,58	2.299,58	0,00	0,00	2.299,58	0,00	0,00
64094	Proyecto Portal de Datos Abiertos de la UEx	0,00	14.313,66	14.313,66	0,00	0,00	14.313,66	0,00	0,00
64095	Proyecto Administración Electrónica	40.000,00	3,04	40.003,04	0,00	0,00	40.003,04	0,00	0,00
	Subtotal Artículo 64	40.000,00	17.386,99	57.386,99	0,00	0,00	57.386,99	0,00	0,00
	Subtotal Capítulo 6	40.200,00	56.853,62	97.053,62	38.512,28	38.512,28	58.541,34	19.013,13	19.499,15
	TOTAL	366.200,00	21.230,49	387.430,49	294.421,61	294.421,61	93.008,88	227.715,74	66.705,87

UNIVERSIDAD DE EXTREMADURA

ESTADO DE LIQUIDACIÓN DEL PRESUPUESTO

LIQUIDACIÓN DEL PRESUPUESTO DE GASTOS DEL EJERCICIO 2018

1ª PARTE

Clasificación Orgánica:	UNIVERSIDAD DE EXTREMADURA
Clasificación Funcional:	322L CONVERGENCIA EUROPEA, CALIDAD DOCENTE Y CURSOS DE P

Clasificación Económica	Explicación	Créditos Presupuestarios			Gastos Compromet.	Obligac. Reconoc. Netas	Remanentes de Crédito	Pagos	Obligac. Pdtes. de Pago a 31 de Diciembre
		Iniciales	Modificaciones	Definitivos					
200	ARRENDAMIENTO DE TERRENOS Y BIENES NATURALES	0,00	249.343,05	249.343,05	0,00	0,00	249.343,05	0,00	0,00
	Subtotal Artículo 20	0,00	249.343,05	249.343,05	0,00	0,00	249.343,05	0,00	0,00
212	EDIFICIOS Y OTRAS CONSTRUCC	4.320,00	-4.320,00	0,00	360,58	360,58	-360,58	360,58	0,00
215	MOBILIARIO Y ENSERES	5.245,00	-5.245,00	0,00	2.841,08	2.841,08	-2.841,08	2.841,08	0,00
216	EQUIPOS PROCESOS DE INFORMAC	6.995,00	-6.995,00	0,00	2.243,01	2.243,01	-2.243,01	2.243,01	0,00
	Subtotal Artículo 21	16.560,00	-16.560,00	0,00	5.444,67	5.444,67	-5.444,67	5.444,67	0,00
22000	ORDINARIO NO INVENTARIABLE	25.109,00	-25.109,00	0,00	9.094,18	9.094,18	-9.094,18	9.094,18	0,00
22001	PRENSA, REVISTAS, LIBROS Y OTRAS PUBLICACIONES	1.404,00	-1.404,00	0,00	905,08	905,08	-905,08	905,08	0,00
22002	MATERIAL INF. NO INVENTARIABLE	17.817,00	-17.817,00	0,00	3.771,57	3.771,57	-3.771,57	3.771,57	0,00
22109	OTROS SUMINISTROS	7.538,00	-7.538,00	0,00	2.805,53	2.805,53	-2.805,53	2.805,53	0,00
22200	TELEFONICAS	3.743,00	-3.743,00	0,00	2.540,32	2.540,32	-2.540,32	2.334,46	205,86
22201	POSTALES	1.194,00	-1.194,00	0,00	313,07	313,07	-313,07	313,07	0,00
223	TRANSPORTES	0,00	0,00	0,00	240,00	240,00	-240,00	240,00	0,00
22601	ATENC. PROTOCOL. Y REPRESENTAT	997,00	-997,00	0,00	132,00	132,00	-132,00	132,00	0,00
22602	PUBLICIDAD Y PROPAGANDA	2.322,00	-2.322,00	0,00	0,00	0,00	0,00	0,00	0,00
22606	REUNIONES, CONFERENCIAS Y CURSOS	179.027,00	-179.027,00	0,00	218.093,87	218.093,87	-218.093,87	217.743,65	350,22
	Subtotal Artículo 22	239.151,00	-239.151,00	0,00	237.895,62	237.895,62	-237.895,62	237.339,54	556,08
230	DIETAS	1.855,00	-1.855,00	0,00	0,00	0,00	0,00	0,00	0,00
23002	PERSONAL DOCENTE E INVESTIGADOR LABORAL CONTRATADO	0,00	0,00	0,00	19,83	19,83	-19,83	19,83	0,00

UNIVERSIDAD DE EXTREMADURA

ESTADO DE LIQUIDACIÓN DEL PRESUPUESTO

LIQUIDACIÓN DEL PRESUPUESTO DE GASTOS DEL EJERCICIO 2018

1ª PARTE

Clasificación Económica	Explicación	Créditos Presupuestarios			Gastos Compromet.	Obligac. Reconoc. Netas	Remanentes de Crédito	Pagos	Obligac. Pdtes. de Pago a 31 de Diciembre
		Iniciales	Modificaciones	Definitivos					
23003	PERSONAL DE ADMINISTRACIÓN Y SERVICIOS FUNCIONARIO	0,00	0,00	0,00	416,43	416,43	-416,43	416,43	0,00
23004	PERSONAL DE ADMINISTRACION Y SERVICIOS LABORAL	0,00	0,00	0,00	118,98	118,98	-118,98	118,98	0,00
231	LOCOMOCION	4.204,00	-4.204,00	0,00	0,00	0,00	0,00	0,00	0,00
23102	PERSONAL DOCENTE E INVESTIGADOR LABORAL CONTRATADO	0,00	0,00	0,00	213,40	213,40	-213,40	213,40	0,00
23103	PERSONAL DE ADMINISTRACIÓN Y SERVICIOS FUNCIONARIO	0,00	0,00	0,00	1.056,00	1.056,00	-1.056,00	1.056,00	0,00
23104	PERSONAL DE ADMINISTRACION Y SERVICIOS LABORAL	0,00	0,00	0,00	290,40	290,40	-290,40	290,40	0,00
	Subtotal Artículo 23	6.059,00	-6.059,00	0,00	2.115,04	2.115,04	-2.115,04	2.115,04	0,00
	Subtotal Capítulo 2	261.770,00	-12.426,95	249.343,05	245.455,33	245.455,33	3.887,72	244.899,25	556,08
620	INVERSIONES NUEVAS ASOCIADA AL FUNCIONAMIENTO OPERATIVO DE S	100,00	13.000,00	13.100,00	0,00	0,00	13.100,00	0,00	0,00
62005	EQUIPAMIENTO PROCESO DE INFORMACIÓN	0,00	0,00	0,00	12.899,93	12.899,93	-12.899,93	12.899,93	0,00
	Subtotal Artículo 62	100,00	13.000,00	13.100,00	12.899,93	12.899,93	200,07	12.899,93	0,00
630	INVERSIONES REPOSICION ASOCIADAS AL FUNCIONAMIENTO OPERAT. S	100,00	0,00	100,00	0,00	0,00	100,00	0,00	0,00
	Subtotal Artículo 63	100,00	0,00	100,00	0,00	0,00	100,00	0,00	0,00
640	GASTOS INV. CARAC. INMATERIAL	0,00	368.640,43	368.640,43	143.766,64	143.766,64	224.873,79	85.422,14	58.344,50
64001	CURSOS Y SEMINARIOS	680.000,00	513.599,82	1.193.599,82	709.165,78	709.165,78	484.434,04	678.238,25	30.927,53
64002	PROYECTOS FINANCIACION ADMINISTRACION CENTRAL	0,00	3.100,00	3.100,00	0,00	0,00	3.100,00	0,00	0,00

UNIVERSIDAD DE EXTREMADURA

ESTADO DE LIQUIDACIÓN DEL PRESUPUESTO

LIQUIDACIÓN DEL PRESUPUESTO DE GASTOS DEL EJERCICIO 2018

1ª PARTE

Clasificación Económica	Explicación	Créditos Presupuestarios			Gastos Compromet.	Obligac. Reconoc. Netas	Remanentes de Crédito	Pagos	Obligac. Pdtes. de Pago a 31 de Diciembre
		Iniciales	Modificaciones	Definitivos					
64015	INNOVACION EDUCATIVA Y CALIDAD DOCENTE	0,00	20.878,74	20.878,74	0,00	0,00	20.878,74	0,00	0,00
64022	INTEGRACION ESPACIO EUROPEO EDUCACION SUPERIOR	0,00	20.085,32	20.085,32	17.840,42	17.840,42	2.244,90	17.840,42	0,00
64024	PROGRAMA DE DIFUSIÓN Y ORIENTACIÓN DO	75.000,00	-1.571,75	73.428,25	73.283,46	73.283,46	144,79	71.183,46	2.100,00
64025	PLAN ESTRATEGICO DE ADAPTACION UEX AL EEES	0,00	442,42	442,42	0,00	0,00	442,42	0,00	0,00
64055	ACCIONES PARA LA ADPTACION UEX AL EEES	0,00	21,08	21,08	0,00	0,00	21,08	0,00	0,00
64073	ACCIONES PARA PREPARACION PROPUESTA NUEVOS PLANES ESTUDIOS CURSOS Y SEMINARIOS.	0,00	2.587,49	2.587,49	0,00	0,00	2.587,49	0,00	0,00
64074	GESTION EN COLABORACION ACCIONES PARA ADAPT UEX AL EEES	170.000,00	104.485,50	274.485,50	132.184,57	132.184,57	142.300,93	89.319,27	42.865,30
64084	FINANCIADAS MINIST EDUCACION	0,00	8,82	8,82	0,00	0,00	8,82	0,00	0,00
64085	INNOVACION CALIDAD EVALUACION Y OTRAS ACCIONES PARA ADAPT UE	0,00	11,81	11,81	0,00	0,00	11,81	0,00	0,00
64088	INNOVACION, CALIDAD, EVALUACION, INSERCIÓN LABORAL Y OTRAS A CURSOS Y SEMINARIOS	20.000,00	2.990,22	22.990,22	12.553,77	12.553,77	10.436,45	12.426,57	127,20
64091	CUOTA PARTICIPACION GASTOS GENERALES	0,00	3.969,18	3.969,18	0,00	0,00	3.969,18	0,00	0,00
64096	Programa de Implantación y Acreditación de Titulos Oficiales	80.000,00	-42.961,95	37.038,05	37.038,05	37.038,05	0,00	37.038,05	0,00
	Subtotal Artículo 64	1.025.000,00	996.287,13	2.021.287,13	1.125.832,69	1.125.832,69	895.454,44	991.468,16	134.364,53
	Subtotal Capítulo 6	1.025.200,00	1.009.287,13	2.034.487,13	1.138.732,62	1.138.732,62	895.754,51	1.004.368,09	134.364,53
	TOTAL	1.286.970,00	996.860,18	2.283.830,18	1.384.187,95	1.384.187,95	899.642,23	1.249.267,34	134.920,61



UNIVERSIDAD DE EXTREMADURA

ESTADO DE LIQUIDACIÓN DEL PRESUPUESTO

LIQUIDACIÓN DEL PRESUPUESTO DE GASTOS DEL EJERCICIO 2018

1ª PARTE

Clasificación Orgánica:	UNIVERSIDAD DE EXTREMADURA
Clasificación Funcional:	422D ENSEÑANZAS UNIVERSITARIAS

Clasificación Económica	Explicación	Créditos Presupuestarios			Gastos Compromet.	Obligac. Reconoc. Netas	Remanentes de Crédito	Pagos	Obligac. Pdes. de Pago a 31 de Diciembre
		Iniciales	Modificaciones	Definitivos					
200	ARRENDAMIENTO DE TERRENOS Y BIENES NATURALES	0,00	13.187.416,06	13.187.416,06	0,00	0,00	13.187.416,06	0,00	0,00
20002	RESERVA DE RECTORADO	0,00	2.725,97	2.725,97	0,00	0,00	2.725,97	0,00	0,00
20004	PENDIENTE DE DISTRIBUCION FACULTADES Y ESCUELAS	0,00	0,00	0,00	0,00	0,00	0,00	0,00	0,00
20008	VENTA FOTOCOPIAS Y OTROS PRODUCTOS	0,00	0,00	0,00	0,00	0,00	0,00	0,00	0,00
20010	ALQUILER DE INMUEBLES	0,00	0,00	0,00	0,00	0,00	0,00	0,00	0,00
20011	OTRAS ACTIVIDADES	0,00	1.647,00	1.647,00	0,00	0,00	1.647,00	0,00	0,00
20014	ACCIONES VARIAS	0,00	0,00	0,00	0,00	0,00	0,00	0,00	0,00
20018	CARGOS INTERNOS	0,00	0,00	0,00	0,00	0,00	0,00	0,00	0,00
20020	INGRESOS COMPENSACION GASTOS DE CENTROS	0,00	0,00	0,00	0,00	0,00	0,00	0,00	0,00
20021	TASAS CURSOS DE NIVELACIÓN	0,00	1.855,00	1.855,00	0,00	0,00	1.855,00	0,00	0,00
20023	RESERVA GASTOS GENERALES	0,00	50.000,00	50.000,00	0,00	0,00	50.000,00	0,00	0,00
20024	RESERVA AJUSTE PRORRATA DE I.V.A.	0,00	100.000,00	100.000,00	0,00	0,00	100.000,00	0,00	0,00
20085	CARGOS INTERNOS SERVICIO DE PROTECCIÓN RADIOLOGICA	0,00	0,00	0,00	0,00	0,00	0,00	0,00	0,00
20088	CARGOS INTERNOS OTROS SERVICIOS DE APOYO A LA INVESTIGACION	0,00	0,00	0,00	0,00	0,00	0,00	0,00	0,00

UNIVERSIDAD DE EXTREMADURA

ESTADO DE LIQUIDACIÓN DEL PRESUPUESTO

LIQUIDACIÓN DEL PRESUPUESTO DE GASTOS DEL EJERCICIO 2018

1ª PARTE

Clasificación Económica	Explicación	Créditos Presupuestarios			Gastos Compromet.	Obligac. Reconoc. Netas	Remanentes de Crédito	Pagos	Obligac. Pdtes. de Pago a 31 de Diciembre
		Iniciales	Modificaciones	Definitivos					
20089	CARGOS INTERNOS SERVICIOS DE INNOVACION EN PRODUCTOS	0,00	0,00	0,00	0,00	0,00	0,00	0,00	0,00
202	ARRENDAMIENTO DE EDIFICIOS Y OTRAS CONSTRUCCIONES	5.777,00	-5.777,00	0,00	6.813,75	6.813,75	-6.813,75	6.813,75	0,00
203	ARRENDAMIENTO MAQUINARIA, INSTALACIONES Y UTILLAJE	0,00	0,00	0,00	379,47	379,47	-379,47	379,47	0,00
204	ARRENDAMIENTO MATERIAL DE TRANSPORTE	57.635,00	-57.635,00	0,00	41.687,56	41.687,56	-41.687,56	38.662,63	3.024,93
205	ARRENDAMIENTO MOBILIARIO Y ENSERES	13.963,00	-13.963,00	0,00	32.344,20	32.344,20	-32.344,20	32.217,03	127,17
206	ARRENDAMIENTO DE EQUIPOS PARA PROCESOS DE INFORMACION	75.000,00	-75.000,00	0,00	117.455,52	117.455,52	-117.455,52	117.455,52	0,00
209	OTRO INMOVILIZADO	3.462,00	-3.462,00	0,00	260,99	260,99	-260,99	260,99	0,00
	Subtotal Artículo 20	155.837,00	13.187.807,03	13.343.644,03	198.941,49	198.941,49	13.144.702,54	195.789,39	3.152,10
210	INFRAEST. Y BIENES NATURALES	329.986,00	-329.986,00	0,00	235.093,66	235.093,66	-235.093,66	215.653,09	19.440,57
212	EDIFICIOS Y OTRAS CONSTRUCC	638.524,00	-759.258,62	-120.734,62	318.971,99	318.971,99	-439.706,61	266.458,20	52.513,79
213	MAQUIN., INSTALAC. Y UTILLAJE	6.594,00	-6.594,00	0,00	13.598,52	13.598,52	-13.598,52	13.169,24	429,28
214	ELEMENTOS DE TRANSPORTE	8.556,00	-8.556,00	0,00	11.257,53	11.257,53	-11.257,53	10.577,96	679,57
215	MOBILIARIO Y ENSERES	93.715,00	-93.715,00	0,00	61.293,43	61.293,43	-61.293,43	58.123,76	3.169,67
216	EQUIPOS PROCESOS DE INFORMAC	633.293,00	-633.293,00	0,00	534.086,01	534.086,01	-534.086,01	454.532,24	79.553,77
219	OTRO INMOVILIZADO MATERIAL	6.579,00	-6.579,00	0,00	10.409,23	10.409,23	-10.409,23	10.409,23	0,00
	Subtotal Artículo 21	1.717.247,00	-1.837.981,62	-120.734,62	1.184.710,37	1.184.710,37	-1.305.444,99	1.028.923,72	155.786,65
22000	ORDINARIO NO INVENTARIABLE	462.952,00	-470.937,54	-7.985,54	337.439,99	337.439,99	-345.425,53	312.319,37	25.120,62

UNIVERSIDAD DE EXTREMADURA
ESTADO DE LIQUIDACIÓN DEL PRESUPUESTO
LIQUIDACIÓN DEL PRESUPUESTO DE GASTOS DEL EJERCICIO 2018

1ª PARTE

Clasificación Económica	Explicación	Créditos Presupuestarios			Gastos Compromet.	Obligac. Reconoc. Netas	Remanentes de Crédito	Pagos	Obligac. Pdes. de Pago a 31 de Diciembre
		Iniciales	Modificaciones	Definitivos					
22001	PRENSA, REVISTAS, LIBROS Y OTRAS PUBLICACIONES	18.423,00	-18.423,00	0,00	22.197,01	22.197,01	-22.197,01	18.764,02	3.432,99
22002	MATERIAL INF. NO INVENTARIABLE	284.477,00	-284.477,00	0,00	214.329,13	214.329,13	-214.329,13	188.967,45	25.361,68
22100	ENERGIA ELECTRICA	2.032.947,00	-2.007.560,00	25.387,00	1.742.208,76	1.742.208,76	-1.716.821,76	1.614.784,67	127.424,09
22101	AGUA	443.912,00	-443.912,00	0,00	334.461,45	334.461,45	-334.461,45	327.841,29	6.620,16
22102	GAS	441.573,00	-441.573,00	0,00	428.963,72	428.963,72	-428.963,72	405.466,29	23.497,43
22103	COMBUSTIBLES	234.922,00	-234.922,00	0,00	88.363,59	88.363,59	-88.363,59	73.425,19	14.938,40
22104	VESTUARIO	3.000,00	-3.000,00	0,00	748,13	748,13	-748,13	556,94	191,19
22105	PRODUCTOS ALIMENTICIOS	6.017,00	-6.017,00	0,00	4.624,15	4.624,15	-4.624,15	4.624,15	0,00
22106	PRODUCTOS FARMACEUTICOS	838,00	-838,00	0,00	349,43	349,43	-349,43	214,15	135,28
22107	MATERIAL E INSTRUMENTAL DE LABORATORIO Y EXPERIMENTACION	0,00	0,00	0,00	108.473,36	108.473,36	-108.473,36	92.365,22	16.108,14
22108	MATERIAL DEPORTIVO Y CULTURAL	0,00	0,00	0,00	4.397,33	4.397,33	-4.397,33	2.261,88	2.135,45
22109	OTROS SUMINISTROS	434.881,00	-434.881,00	0,00	210.971,55	210.971,55	-210.971,55	199.105,46	11.866,09
22200	TELEFONICAS	393.876,00	-393.876,00	0,00	266.950,57	266.950,57	-266.950,57	244.424,83	22.525,74
22201	POSTALES	97.320,00	-99.679,22	-2.359,22	62.926,20	62.926,20	-65.285,42	58.778,36	4.147,84
22202	TELEGRAFICAS	49,00	-49,00	0,00	433,79	433,79	-433,79	433,79	0,00
22203	TELEX Y TELEFAX	193,00	-193,00	0,00	79,38	79,38	-79,38	79,38	0,00
22204	INFORMATICAS	0,00	0,00	0,00	857,95	857,95	-857,95	857,95	0,00
22209	OTRAS	3,00	-3,00	0,00	0,00	0,00	0,00	0,00	0,00
223	TRANSPORTES	56.813,00	-56.263,00	550,00	57.249,02	57.249,02	-56.699,02	54.206,77	3.042,25
224	PRIMAS DE SEGUROS	12.430,00	-12.867,32	-437,32	7.910,80	7.910,80	-8.348,12	7.910,80	0,00
225	TRIBUTOS	4.333,00	-4.333,00	0,00	1.723,73	1.723,73	-1.723,73	1.723,73	0,00
22500	TRIBUTOS ESTATALES	0,00	0,00	0,00	37,56	37,56	-37,56	37,56	0,00
22501	TRIBUTOS AUTONOMICOS	0,00	0,00	0,00	403,54	403,54	-403,54	403,54	0,00

UNIVERSIDAD DE EXTREMADURA

ESTADO DE LIQUIDACIÓN DEL PRESUPUESTO

LIQUIDACIÓN DEL PRESUPUESTO DE GASTOS DEL EJERCICIO 2018

1ª PARTE

Clasificación Económica	Explicación	Créditos Presupuestarios			Gastos Compromet.	Obligac. Reconoc. Netas	Remanentes de Crédito	Pagos	Obligac. Pdes. de Pago a 31 de Diciembre
		Iniciales	Modificaciones	Definitivos					
22502	TRIBUTOS LOCALES	0,00	0,00	0,00	33.366,03	33.366,03	-33.366,03	33.366,03	0,00
22600	CANONES	0,00	0,00	0,00	51.156,98	51.156,98	-51.156,98	51.156,98	0,00
22601	ATENC. PROTOCOL. Y REPRESENTAT	108.124,00	-108.124,00	0,00	92.239,58	92.239,58	-92.239,58	87.494,16	4.745,42
22602	PUBLICIDAD Y PROPAGANDA	41.171,00	-41.171,00	0,00	81.657,87	81.657,87	-81.657,87	74.980,61	6.677,26
22603	JURIDICOS, CONTENCIOSOS	63.384,00	-63.384,00	0,00	115.842,06	115.842,06	-115.842,06	94.542,46	21.299,60
22606	REUNIONES, CONFERENCIAS Y CURSOS	217.580,00	-217.580,00	0,00	225.202,61	225.202,61	-225.202,61	220.363,23	4.839,38
22607	OPOSIC. Y PRUEBAS SELECTIVAS	0,00	0,00	0,00	1.067,22	1.067,22	-1.067,22	1.067,22	0,00
22609	OTROS	37.329,00	-37.329,00	0,00	56.407,51	56.407,51	-56.407,51	56.407,51	0,00
22700	LIMPIEZA Y ASEO	4.645.650,00	-4.645.650,00	0,00	4.332.356,88	4.331.814,60	-4.331.814,60	3.972.147,10	359.667,50
22701	SEGURIDAD	1.415.000,00	-1.415.000,00	0,00	1.369.641,89	1.369.641,89	-1.369.641,89	1.242.095,15	127.546,74
22702	VALORACIONES Y PERITAJES	0,00	0,00	0,00	173,24	173,24	-173,24	173,24	0,00
22703	POSTALES	15.800,00	-15.800,00	0,00	16.138,40	16.138,40	-16.138,40	13.503,32	2.635,08
22704	CUSTODIA,DEPOSITO Y ALMACENAJE	17.057,00	-17.057,00	0,00	0,00	0,00	0,00	0,00	0,00
22705	PROCESOS ELECTORALES	41.012,00	-41.012,00	0,00	21.060,00	21.060,00	-21.060,00	15.560,00	5.500,00
22706	ESTUDIOS Y TRABAJOS TECNICOS	324.000,00	-324.000,00	0,00	479.188,06	479.188,06	-479.188,06	458.366,25	20.821,81
22709	OTROS	20.467,00	-20.467,00	0,00	39.950,53	39.950,53	-39.950,53	36.508,13	3.442,40
	Subtotal Artículo 22	11.875.533,00	-11.860.378,08	15.154,92	10.811.549,00	10.811.006,72	-10.795.851,80	9.967.284,18	843.722,54
230	DIETAS	141.718,00	-141.718,00	0,00	0,00	0,00	0,00	0,00	0,00
23001	PERSONAL DOCENTE E INVESTIGADOR FUNCIONARIO	0,00	0,00	0,00	35.543,05	35.543,05	-35.543,05	33.753,09	1.789,96
23002	PERSONAL DOCENTE E INVESTIGADOR LABORAL CONTRATADO	0,00	0,00	0,00	7.681,13	7.681,13	-7.681,13	7.581,98	99,15
23003	PERSONAL DE ADMINISTRACIÓN Y SERVICIOS FUNCIONARIO	0,00	0,00	0,00	24.229,16	24.229,16	-24.229,16	23.217,92	1.011,24

UNIVERSIDAD DE EXTREMADURA

ESTADO DE LIQUIDACIÓN DEL PRESUPUESTO

LIQUIDACIÓN DEL PRESUPUESTO DE GASTOS DEL EJERCICIO 2018

1ª PARTE

Clasificación Económica	Explicación	Créditos Presupuestarios			Gastos Compromet.	Obligac. Reconoc. Netas	Remanentes de Crédito	Pagos	Obligac. Pdes. de Pago a 31 de Diciembre
		Iniciales	Modificaciones	Definitivos					
23004	PERSONAL DE ADMINISTRACION Y SERVICIOS LABORAL	0,00	0,00	0,00	3.424,66	3.424,66	-3.424,66	3.424,66	0,00
23005	OTRO PERSONAL	0,00	0,00	0,00	52.844,35	52.844,35	-52.844,35	52.372,11	472,24
231	LOCOMOCION	334.403,00	-334.403,00	0,00	0,00	0,00	0,00	0,00	0,00
23101	PERSONAL DOCENTE E INVESTIGADOR FUNCIONARIO	0,00	0,00	0,00	61.549,76	61.549,76	-61.549,76	60.150,24	1.399,52
23102	PERSONAL DOCENTE E INVESTIGADOR LABORAL CONTRATADO	0,00	0,00	0,00	20.233,26	20.233,26	-20.233,26	19.846,41	386,85
23103	PERSONAL DE ADMINISTRACIÓN Y SERVICIOS FUNCIONARIO	0,00	0,00	0,00	23.815,23	23.815,23	-23.815,23	23.336,14	479,09
23104	PERSONAL DE ADMINISTRACION Y SERVICIOS LABORAL	0,00	0,00	0,00	4.896,94	4.896,94	-4.896,94	4.896,94	0,00
23105	OTRO PERSONAL	0,00	0,00	0,00	84.539,72	84.539,72	-84.539,72	83.324,24	1.215,48
233	OTRAS INDEMNIZACIONES	277.810,00	-277.810,00	0,00	0,00	0,00	0,00	0,00	0,00
23301	PERSONAL DOCENTE E INVESTIGADOR FUNCIONARIO	0,00	0,00	0,00	149.091,20	149.091,20	-149.091,20	149.091,20	0,00
23302	PERSONAL DOCENTE E INVESTIGADOR LABORAL CONTRATADO	0,00	0,00	0,00	195,00	195,00	-195,00	195,00	0,00
23303	PERSONAL DE ADMINISTRACIÓN Y SERVICIOS FUNCIONARIO	0,00	0,00	0,00	47.308,00	47.308,00	-47.308,00	46.528,00	780,00
23304	PERSONAL DE ADMINISTRACION Y SERVICIOS LABORAL	0,00	0,00	0,00	1.510,00	1.510,00	-1.510,00	1.510,00	0,00
23305	OTRO PERSONAL	0,00	0,00	0,00	153.569,71	153.569,71	-153.569,71	153.569,71	0,00
	Subtotal Artículo 23	753.931,00	-753.931,00	0,00	670.431,17	670.431,17	-670.431,17	662.797,64	7.633,53
	Subtotal Capítulo 2	14.502.548,00	-1.264.483,67	13.238.064,33	12.865.632,03	12.865.089,75	372.974,58	11.854.794,93	1.010.294,82
359	OTROS GASTOS FINANCIEROS	1.000,00	0,00	1.000,00	644,52	644,52	355,48	644,52	0,00
	Subtotal Artículo 35	1.000,00	0,00	1.000,00	644,52	644,52	355,48	644,52	0,00

UNIVERSIDAD DE EXTREMADURA

ESTADO DE LIQUIDACIÓN DEL PRESUPUESTO

LIQUIDACIÓN DEL PRESUPUESTO DE GASTOS DEL EJERCICIO 2018

1ª PARTE

Clasificación Económica	Explicación	Créditos Presupuestarios			Gastos Compromet.	Obligac. Reconoc. Netas	Remanentes de Crédito	Pagos	Obligac. Pdtes. de Pago a 31 de Diciembre
		Iniciales	Modificaciones	Definitivos					
	Subtotal Capítulo 3	1.000,00	0,00	1.000,00	644,52	644,52	355,48	644,52	0,00
481	PREMIOS BECAS Y PENSIONES DE ESTUDIANTES	0,00	146.057,48	146.057,48	145.703,18	145.703,18	354,30	145.703,18	0,00
	Subtotal Artículo 48	0,00	146.057,48	146.057,48	145.703,18	145.703,18	354,30	145.703,18	0,00
	Subtotal Capítulo 4	0,00	146.057,48	146.057,48	145.703,18	145.703,18	354,30	145.703,18	0,00
620	INVERSIONES NUEVAS ASOCIADA AL FUNCIONAMIENTO OPERATIVO DE S	100,00	1.111.481,58	1.111.581,58	0,00	0,00	1.111.581,58	0,00	0,00
62002	MAQUINARIA, INSTALAC. Y UTILLAJE	0,00	0,00	0,00	345.678,24	345.678,24	-345.678,24	220.466,67	125.211,57
62004	MOBILIARIO Y ENSERES	0,00	0,00	0,00	201.699,37	201.699,37	-201.699,37	140.980,92	60.718,45
62005	EQUIPAMIENTO PROCESO DE INFORMACIÓN	0,00	0,00	0,00	393.388,84	393.388,84	-393.388,84	318.909,11	74.479,73
62006	FONDO DE BIBLIOTECA	0,00	0,00	0,00	50.149,70	50.149,70	-50.149,70	38.554,55	11.595,15
62007	ADQUISICIÓN MATERIAL CIENTÍFICO	0,00	0,00	0,00	73.385,43	73.385,43	-73.385,43	51.284,78	22.100,65
62008	APLICACIONES INFORMATICAS	0,00	0,00	0,00	26.757,91	26.757,91	-26.757,91	15.325,48	11.432,43
	Subtotal Artículo 62	100,00	1.111.481,58	1.111.581,58	1.091.059,49	1.091.059,49	20.522,09	785.521,51	305.537,98
630	INVERSIONES REPOSICION ASOCIADAS AL FUNCIONAMIENTO OPERAT. S	100,00	8.381,33	8.481,33	0,00	0,00	8.481,33	0,00	0,00
63004	MOBILIARIO Y ENSERES	0,00	0,00	0,00	1.593,89	1.593,89	-1.593,89	1.593,89	0,00
63005	EQUIPAMIENTO DE PROCESO INFORMÁTICO	0,00	0,00	0,00	6.615,31	6.615,31	-6.615,31	6.615,31	0,00
	Subtotal Artículo 63	100,00	8.381,33	8.481,33	8.209,20	8.209,20	272,13	8.209,20	0,00
	Subtotal Capítulo 6	200,00	1.119.862,91	1.120.062,91	1.099.268,69	1.099.268,69	20.794,22	793.730,71	305.537,98
TOTAL		14.503.748,00	1.436,72	14.505.184,72	14.111.248,42	14.110.706,14	394.478,58	12.794.873,34	1.315.832,80

UNIVERSIDAD DE EXTREMADURA

ESTADO DE LIQUIDACIÓN DEL PRESUPUESTO

LIQUIDACIÓN DEL PRESUPUESTO DE GASTOS DEL EJERCICIO 2018

1ª PARTE

Clasificación Orgánica:	UNIVERSIDAD DE EXTREMADURA
Clasificación Funcional:	423B SERVICIOS COMPLEMENTARIOS Y AYUDA A LA ENSEÑANZA

Clasificación Económica	Explicación	Créditos Presupuestarios			Gastos Compromet.	Obligac. Reconoc. Netas	Remanentes de Crédito	Pagos	Obligac. Pdtes. de Pago a 31 de Diciembre
		Iniciales	Modificaciones	Definitivos					
200	ARRENDAMIENTO DE TERRENOS Y BIENES NATURALES	0,00	534.404,68	534.404,68	0,00	0,00	534.404,68	0,00	0,00
202	ARRENDAMIENTO DE EDIFICIOS Y OTRAS CONSTRUCCIONES	200,00	-200,00	0,00	0,00	0,00	0,00	0,00	0,00
205	ARRENDAMIENTO MOBILIARIO Y ENSERES	1.394,00	-1.394,00	0,00	2.598,89	2.598,89	-2.598,89	2.598,89	0,00
	Subtotal Artículo 20	1.594,00	532.810,68	534.404,68	2.598,89	2.598,89	531.805,79	2.598,89	0,00
212	EDIFICIOS Y OTRAS CONSTRUCC	101.714,00	-105.256,16	-3.542,16	35.043,11	35.043,11	-38.585,27	19.845,51	15.197,60
213	MAQUIN., INSTALAC. Y UTILLAJE	0,00	0,00	0,00	679,73	679,73	-679,73	0,00	679,73
214	ELEMENTOS DE TRANSPORTE	0,00	0,00	0,00	127,34	127,34	-127,34	127,34	0,00
215	MOBILIARIO Y ENSERES	2.746,00	-2.746,00	0,00	2.940,53	2.940,53	-2.940,53	2.856,19	84,34
216	EQUIPOS PROCESOS DE INFORMAC	0,00	0,00	0,00	2.896,64	2.896,64	-2.896,64	2.896,64	0,00
	Subtotal Artículo 21	104.460,00	-108.002,16	-3.542,16	41.687,35	41.687,35	-45.229,51	25.725,68	15.961,67
22000	ORDINARIO NO INVENTARIABLE	14.869,00	-14.869,00	0,00	13.242,48	13.242,48	-13.242,48	13.166,12	76,36
22001	PRENSA, REVISTAS, LIBROS Y OTRAS PUBLICACIONES	0,00	0,00	0,00	3.000,00	3.000,00	-3.000,00	3.000,00	0,00
22002	MATERIAL INF. NO INVENTARIABLE	8.688,00	-8.688,00	0,00	3.590,75	3.590,75	-3.590,75	3.511,62	79,13
22100	ENERGIA ELECTRICA	45.618,00	-45.618,00	0,00	46.431,91	46.431,91	-46.431,91	43.953,12	2.478,79
22101	AGUA	6.462,00	-6.462,00	0,00	8.519,29	8.519,29	-8.519,29	8.519,29	0,00
22102	GAS	950,00	-950,00	0,00	4.970,71	4.970,71	-4.970,71	4.190,82	779,89
22103	COMBUSTIBLES	24.762,00	-24.762,00	0,00	6.308,63	6.308,63	-6.308,63	6.308,63	0,00
22106	PRODUCTOS FARMACEUTICOS	2.170,00	-2.170,00	0,00	1.792,20	1.792,20	-1.792,20	1.792,20	0,00

UNIVERSIDAD DE EXTREMADURA

ESTADO DE LIQUIDACIÓN DEL PRESUPUESTO

LIQUIDACIÓN DEL PRESUPUESTO DE GASTOS DEL EJERCICIO 2018

1ª PARTE

Clasificación Económica	Explicación	Créditos Presupuestarios			Gastos Compromet.	Obligac. Reconoc. Netas	Remanentes de Crédito	Pagos	Obligac. Pdes. de Pago a 31 de Diciembre
		Iniciales	Modificaciones	Definitivos					
22108	MATERIAL DEPORTIVO Y CULTURAL	0,00	0,00	0,00	9.029,34	9.029,34	-9.029,34	7.745,76	1.283,58
22109	OTROS SUMINISTROS	27.412,00	-27.412,00	0,00	22.414,41	22.414,41	-22.414,41	22.273,94	140,47
22200	TELEFONICAS	7.328,00	-7.328,00	0,00	12.256,30	12.256,30	-12.256,30	11.277,16	979,14
22201	POSTALES	11.703,00	-11.703,00	0,00	2.544,03	2.544,03	-2.544,03	2.511,63	32,40
223	TRANSPORTES	27.591,00	-27.591,00	0,00	14.284,18	14.284,18	-14.284,18	13.834,94	449,24
225	TRIBUTOS	2.118,00	-2.118,00	0,00	410,64	410,64	-410,64	410,64	0,00
22601	ATENC. PROTOCOL. Y REPRESENTAT	10.333,00	-10.333,00	0,00	6.387,75	6.387,75	-6.387,75	6.387,75	0,00
22602	PUBLICIDAD Y PROPAGANDA	10.100,00	-10.100,00	0,00	6.178,24	6.178,24	-6.178,24	6.178,24	0,00
22606	REUNIONES, CONFERENCIAS Y CURSOS	60.637,00	-60.637,00	0,00	67.330,45	67.330,45	-67.330,45	61.517,23	5.813,22
22609	OTROS	12.364,00	-12.364,00	0,00	5.257,35	5.257,35	-5.257,35	5.257,35	0,00
22700	LIMPIEZA Y ASEO	159,00	-159,00	0,00	2.359,05	2.359,05	-2.359,05	2.104,95	254,10
22701	SEGURIDAD	1.527,00	-1.527,00	0,00	0,00	0,00	0,00	0,00	0,00
22703	POSTALES	0,00	0,00	0,00	21,12	21,12	-21,12	21,12	0,00
22706	ESTUDIOS Y TRABAJOS TECNICOS	155.932,00	-155.932,00	0,00	145.163,28	145.163,28	-145.163,28	130.920,43	14.242,85
22709	OTROS	35.562,00	-35.562,00	0,00	31.157,00	31.157,00	-31.157,00	23.443,25	7.713,75
	Subtotal Artículo 22	466.285,00	-466.285,00	0,00	412.649,11	412.649,11	-412.649,11	378.326,19	34.322,92
230	DIETAS	7.689,00	-7.689,00	0,00	0,00	0,00	0,00	0,00	0,00
23001	PERSONAL DOCENTE E INVESTIGADOR FUNCIONARIO	0,00	0,00	0,00	99,15	99,15	-99,15	99,15	0,00
23002	PERSONAL DOCENTE E INVESTIGADOR LABORAL CONTRATADO	0,00	0,00	0,00	628,49	628,49	-628,49	549,17	79,32
23003	PERSONAL DE ADMINISTRACIÓN Y SERVICIOS FUNCIONARIO	0,00	0,00	0,00	3.506,47	3.506,47	-3.506,47	3.486,64	19,83
23004	PERSONAL DE ADMINISTRACION Y SERVICIOS LABORAL	0,00	0,00	0,00	99,15	99,15	-99,15	99,15	0,00

UNIVERSIDAD DE EXTREMADURA

ESTADO DE LIQUIDACIÓN DEL PRESUPUESTO

LIQUIDACIÓN DEL PRESUPUESTO DE GASTOS DEL EJERCICIO 2018

1ª PARTE

Clasificación Económica	Explicación	Créditos Presupuestarios			Gastos Compromet.	Obligac. Reconoc. Netas	Remanentes de Crédito	Pagos	Obligac. Pdes. de Pago a 31 de Diciembre
		Iniciales	Modificaciones	Definitivos					
23005	OTRO PERSONAL	0,00	237,92	237,92	1.336,17	1.336,17	-1.098,25	1.336,17	0,00
231	LOCOMOCION	15.972,00	-15.972,00	0,00	0,00	0,00	0,00	0,00	0,00
23101	PERSONAL DOCENTE E INVESTIGADOR FUNCIONARIO	0,00	44,00	44,00	1.421,20	1.421,20	-1.377,20	1.421,20	0,00
23102	PERSONAL DOCENTE E INVESTIGADOR LABORAL CONTRATADO	0,00	0,00	0,00	1.386,60	1.386,60	-1.386,60	1.342,60	44,00
23103	PERSONAL DE ADMINISTRACIÓN Y SERVICIOS FUNCIONARIO	0,00	44,00	44,00	8.755,35	8.755,35	-8.711,35	8.570,55	184,80
23104	PERSONAL DE ADMINISTRACION Y SERVICIOS LABORAL	0,00	0,00	0,00	88,00	88,00	-88,00	88,00	0,00
23105	OTRO PERSONAL	0,00	95,16	95,16	4.053,07	4.053,07	-3.957,91	4.053,07	0,00
	Subtotal Artículo 23	23.661,00	-23.239,92	421,08	21.373,65	21.373,65	-20.952,57	21.045,70	327,95
	Subtotal Capítulo 2	596.000,00	-64.716,40	531.283,60	478.309,00	478.309,00	52.974,60	427.696,46	50.612,54
48100	BECAS DE ESTUDIO E INVESTIGACION	204.565,00	245.758,55	450.323,55	290.595,31	290.595,31	159.728,24	290.595,31	0,00
48113	APORTACION FUNDACION UNIVERSIDAD SOCIEDAD	270.000,00	508.939,81	778.939,81	578.044,94	578.044,94	200.894,87	546.922,06	31.122,88
48114	AYUDAS AL ESTUDIOS ..COMPENSACION	335.000,00	0,00	335.000,00	0,00	0,00	335.000,00	0,00	0,00
48116	EXENCION MATRICULAS.. APORTACION CENTRO DOCUMENTACIÓN	1.000,00	0,00	1.000,00	0,00	0,00	1.000,00	0,00	0,00
48118	EUROPEA PREMIOS A LA EXCELENCIA DEPORTIVA	3.000,00	0,00	3.000,00	0,00	0,00	3.000,00	0,00	0,00
	Subtotal Artículo 48	813.565,00	754.698,36	1.568.263,36	868.640,25	868.640,25	699.623,11	837.517,37	31.122,88
	Subtotal Capítulo 4	813.565,00	754.698,36	1.568.263,36	868.640,25	868.640,25	699.623,11	837.517,37	31.122,88
620	INVERSIONES NUEVAS ASOCIADA AL FUNCIONAMIENTO OPERATIVO DE S	100,00	116.023,81	116.123,81	0,00	0,00	116.123,81	0,00	0,00
62002	MAQUINARIA, INSTALAC. Y UTILLAJE	0,00	0,00	0,00	52.720,66	52.720,66	-52.720,66	28.520,59	24.200,07

UNIVERSIDAD DE EXTREMADURA

ESTADO DE LIQUIDACIÓN DEL PRESUPUESTO

LIQUIDACIÓN DEL PRESUPUESTO DE GASTOS DEL EJERCICIO 2018

1ª PARTE

Clasificación Económica	Explicación	Créditos Presupuestarios			Gastos Compromet.	Obligac. Reconoc. Netas	Remanentes de Crédito	Pagos	Obligac. Pdes. de Pago a 31 de Diciembre
		Iniciales	Modificaciones	Definitivos					
62004	MOBILIARIO Y ENSERES	0,00	0,00	0,00	23.278,29	23.278,29	-23.278,29	11.008,89	12.269,40
62005	EQUIPAMIENTO PROCESO DE INFORMACIÓN	0,00	0,00	0,00	18.340,16	18.340,16	-18.340,16	15.437,42	2.902,74
62008	APLICACIONES INFORMATICAS	0,00	0,00	0,00	2.093,30	2.093,30	-2.093,30	0,00	2.093,30
	Subtotal Artículo 62	100,00	116.023,81	116.123,81	96.432,41	96.432,41	19.691,40	54.966,90	41.465,51
630	INVERSIONES REPOSICION ASOCIADAS AL FUNCIONAMIENTO OPERAT. S	100,00	0,00	100,00	0,00	0,00	100,00	0,00	0,00
	Subtotal Artículo 63	100,00	0,00	100,00	0,00	0,00	100,00	0,00	0,00
640	GASTOS INV. CARAC. INMATERIAL	33.000,00	1.376.329,82	1.409.329,82	535.816,02	535.816,02	873.513,80	461.462,78	74.353,24
64000	BIBLIOGRAFIA DE INVESTIGACION	0,00	34,78	34,78	0,00	0,00	34,78	0,00	0,00
64001	CURSOS Y SEMINARIOS	0,00	169,40	169,40	0,00	0,00	169,40	0,00	0,00
64007	CONVENIO CONSEJERIA DE CULTURA	0,00	0,05	0,05	0,00	0,00	0,05	0,00	0,00
64012	INCORPORACION DE ESCRITORES PROYECTOS DE INVESTIGACION FINANCIACION DIPUTACIONES	0,00	6.446,60	6.446,60	148,83	148,83	6.297,77	148,83	0,00
64014	OTROS PROYECTOS FINANCIACION EMPRESAS PRIVADAS	0,00	27,30	27,30	0,00	0,00	27,30	0,00	0,00
64015	INNOVACION EDUCATIVA Y CALIDAD DOCENTE	0,00	18.886,67	18.886,67	16.400,00	16.400,00	2.486,67	16.400,00	0,00
64028	CONVENIO CONSEJERIA DE CULTURA.	0,00	130,09	130,09	0,00	0,00	130,09	0,00	0,00
64030	INCORPORACION ARTISTAS PLAST UNIVERSIDAD DE MAYORES	235.000,00	134.260,03	369.260,03	193.824,34	193.824,34	175.435,69	193.417,10	407,24

UNIVERSIDAD DE EXTREMADURA

ESTADO DE LIQUIDACIÓN DEL PRESUPUESTO

LIQUIDACIÓN DEL PRESUPUESTO DE GASTOS DEL EJERCICIO 2018

1ª PARTE

Clasificación Económica	Explicación	Créditos Presupuestarios			Gastos Compromet.	Obligac. Reconoc. Netas	Remanentes de Crédito	Pagos	Obligac. Pdtes. de Pago a 31 de Diciembre
		Iniciales	Modificaciones	Definitivos					
64050	CURSOS DE VERANO FINANCIADO POR FAMILIAS E INSTITUCIONES	0,00	37.100,00	37.100,00	24.319,19	24.319,19	12.780,81	23.774,69	544,50
64051	CURSOS DE VERANO FINANCIADO POR DIPUTACIONES	15.000,00	3.502,16	18.502,16	8.002,16	8.002,16	10.500,00	8.002,16	0,00
64052	CURSOS DE VERANO FINANCIADO POR AYUNTAMIENTOS	0,00	20.901,32	20.901,32	20.901,32	20.901,32	0,00	20.901,32	0,00
64053	CURSOS DE VERANO FINANCIADOS POR ORGANISMOS AUTONOMOS	0,00	0,57	0,57	0,57	0,57	0,00	0,57	0,00
64056	CURSOS DE VERANO FINANCIADOS POR EMPRESAS PRIVADAS	10.000,00	6.375,61	16.375,61	16.370,72	16.370,72	4,89	16.370,72	0,00
64057	CURSOS DE VERANO COMUNIDAD AUTONOMA	10.000,00	29.517,32	39.517,32	38.980,44	38.980,44	536,88	38.980,44	0,00
64075	CONVENIO CONS SANIDAD UNIDAD DE ATENCION ESTUDIANTES	0,00	34,81	34,81	0,00	0,00	34,81	0,00	0,00
64090	BECARIOS DE INVESTIGACION	0,00	20.186,67	20.186,67	0,00	0,00	20.186,67	0,00	0,00
640A6	Cursos de Verano Asamblea de Extremadura	7.000,00	0,00	7.000,00	0,00	0,00	7.000,00	0,00	0,00
	Subtotal Artículo 64	310.000,00	1.653.903,20	1.963.903,20	854.763,59	854.763,59	1.109.139,61	779.458,61	75.304,98
	Subtotal Capitulo 6	310.200,00	1.769.927,01	2.080.127,01	951.196,00	951.196,00	1.128.931,01	834.425,51	116.770,49
	TOTAL	1.719.765,00	2.459.908,97	4.179.673,97	2.298.145,25	2.298.145,25	1.881.528,72	2.099.639,34	198.505,91

UNIVERSIDAD DE EXTREMADURA

ESTADO DE LIQUIDACIÓN DEL PRESUPUESTO

LIQUIDACIÓN DEL PRESUPUESTO DE GASTOS DEL EJERCICIO 2018

1ª PARTE

Clasificación Orgánica:	UNIVERSIDAD DE EXTREMADURA
Clasificación Funcional:	451P INFRAESTRUCTURA UNIVERSITARIA

Clasificación Económica	Explicación	Créditos Presupuestarios			Gastos Compromet.	Obligac. Reconoc. Netas	Remanentes de Crédito	Pagos	Obligac. Pdtes. de Pago a 31 de Diciembre
		Iniciales	Modificaciones	Definitivos					
200	ARRENDAMIENTO DE TERRENOS Y BIENES NATURALES	0,00	82.000,00	82.000,00	0,00	0,00	82.000,00	0,00	0,00
204	ARRENDAMIENTO MATERIAL DE TRANSPORTE	0,00	0,00	0,00	347,66	347,66	-347,66	0,00	347,66
	Subtotal Artículo 20	0,00	82.000,00	82.000,00	347,66	347,66	81.652,34	0,00	347,66
212	EDIFICIOS Y OTRAS CONSTRUCC	100.000,00	36.773,98	136.773,98	181.622,68	181.622,68	-44.848,70	144.470,46	37.152,22
213	MAQUIN., INSTALAC. Y UTILLAJE	0,00	0,00	0,00	252,51	252,51	-252,51	0,00	252,51
214	ELEMENTOS DE TRANSPORTE	0,00	0,00	0,00	207,98	207,98	-207,98	0,00	207,98
	Subtotal Artículo 21	100.000,00	36.773,98	136.773,98	182.083,17	182.083,17	-45.309,19	144.470,46	37.612,71
22109	OTROS SUMINISTROS	0,00	0,00	0,00	4.661,36	4.661,36	-4.661,36	4.641,33	20,03
225	TRIBUTOS	0,00	0,00	0,00	2.637,54	2.637,54	-2.637,54	2.637,54	0,00
22609	OTROS	0,00	0,00	0,00	1.050,00	1.050,00	-1.050,00	1.050,00	0,00
	Subtotal Artículo 22	0,00	0,00	0,00	8.348,90	8.348,90	-8.348,90	8.328,87	20,03
	Subtotal Capítulo 2	100.000,00	118.773,98	218.773,98	190.779,73	190.779,73	27.994,25	152.799,33	37.980,40
620	INVERSIONES NUEVAS ASOCIADA AL FUNCIONAMIENTO OPERATIVO DE S	50,00	19.977,87	20.027,87	0,00	0,00	20.027,87	0,00	0,00
62001	EDIFICIOS Y OTRAS CONSTRUCCIONES	0,00	0,00	0,00	14.477,87	14.477,87	-14.477,87	14.477,87	0,00
62002	MAQUINARIA, INSTALAC. Y UTILLAJE	0,00	0,00	0,00	188,56	188,56	-188,56	188,56	0,00
62004	MOBILIARIO Y ENSERES	0,00	0,00	0,00	1.958,67	1.958,67	-1.958,67	1.958,67	0,00
62005	EQUIPAMIENTO PROCESO DE INFORMACIÓN	0,00	0,00	0,00	2.286,88	2.286,88	-2.286,88	2.286,88	0,00
621	INVERSIONES	0,00	173.587,67	173.587,67	217,37	217,37	173.370,30	217,37	0,00
62104	INVERSIONES	0,00	60,00	60,00	0,00	0,00	60,00	0,00	0,00

UNIVERSIDAD DE EXTREMADURA

ESTADO DE LIQUIDACIÓN DEL PRESUPUESTO

LIQUIDACIÓN DEL PRESUPUESTO DE GASTOS DEL EJERCICIO 2018

1ª PARTE

Clasificación Económica	Explicación	Créditos Presupuestarios			Gastos Compromet.	Obligac. Reconoc. Netas	Remanentes de Crédito	Pagos	Obligac. Pdtes. de Pago a 31 de Diciembre
		Iniciales	Modificaciones	Definitivos					
62106	INVERSIONES	0,00	16.767,13	16.767,13	0,00	0,00	16.767,13	0,00	0,00
62108	INFRAESTRUCTURA CIENTIFICA	0,00	3.644,67	3.644,67	0,00	0,00	3.644,67	0,00	0,00
62109	ADECUACION INFRAESTRUCTURAS UNIVERSITARIAS	1.333.894,00	2.072.483,46	3.406.377,46	3.211.241,13	3.211.241,13	195.136,33	3.005.963,88	205.277,25
62177	CONV. CONSEJ EDUCACIÓN	0,00	29,13	29,13	0,00	0,00	29,13	0,00	0,00
62178	REHABILITACIÓN EDIF MAGISTERIO CÁCERE CAMPUS EXCELENCIA	0,00	2.582,91	2.582,91	0,00	0,00	2.582,91	0,00	0,00
	Subtotal Artículo 62	1.333.944,00	2.289.132,84	3.623.076,84	3.230.370,48	3.230.370,48	392.706,36	3.025.093,23	205.277,25
630	INVERSIONES REPOSICION ASOCIADAS AL FUNCIONAMIENTO OPERAT. S	50,00	0,00	50,00	0,00	0,00	50,00	0,00	0,00
	Subtotal Artículo 63	50,00	0,00	50,00	0,00	0,00	50,00	0,00	0,00
	Subtotal Capítulo 6	1.333.994,00	2.289.132,84	3.623.126,84	3.230.370,48	3.230.370,48	392.756,36	3.025.093,23	205.277,25
84100	A CORTO PLAZO	24.786,00	1.000,00	25.786,00	25.785,26	25.785,26	0,74	25.785,26	0,00
	Subtotal Artículo 84	24.786,00	1.000,00	25.786,00	25.785,26	25.785,26	0,74	25.785,26	0,00
	Subtotal Capítulo 8	24.786,00	1.000,00	25.786,00	25.785,26	25.785,26	0,74	25.785,26	0,00
	TOTAL	1.458.780,00	2.408.906,82	3.867.686,82	3.446.935,47	3.446.935,47	420.751,35	3.203.677,82	243.257,65

UNIVERSIDAD DE EXTREMADURA

ESTADO DE LIQUIDACIÓN DEL PRESUPUESTO

LIQUIDACIÓN DEL PRESUPUESTO DE GASTOS DEL EJERCICIO 2018

1ª PARTE

Clasificación Orgánica:	UNIVERSIDAD DE EXTREMADURA
Clasificación Funcional:	541A INVESTIGACION CIENTIFICA

Clasificación Económica	Explicación	Créditos Presupuestarios			Gastos Compromet.	Obligac. Reconoc. Netas	Remanentes de Crédito	Pagos	Obligac. Pdtes. de Pago a 31 de Diciembre
		Iniciales	Modificaciones	Definitivos					
200	ARRENDAMIENTO DE TERRENOS Y BIENES NATURALES	0,00	1.016.013,80	1.016.013,80	0,00	0,00	1.016.013,80	0,00	0,00
205	ARRENDAMIENTO MOBILIARIO Y ENSERES	1.099,00	-1.099,00	0,00	769,00	769,00	-769,00	515,74	253,26
206	ARRENDAMIENTO DE EQUIPOS PARA PROCESOS DE INFORMACION	4.012,00	-4.012,00	0,00	2.975,62	2.975,62	-2.975,62	2.975,62	0,00
	Subtotal Artículo 20	5.111,00	1.010.902,80	1.016.013,80	3.744,62	3.744,62	1.012.269,18	3.491,36	253,26
212	EDIFICIOS Y OTRAS CONSTRUCC	62.019,00	-74.516,20	-12.497,20	13.169,90	13.169,90	-25.667,10	13.169,90	0,00
213	MAQUIN., INSTALAC. Y UTILLAJE	1.135,00	-1.135,00	0,00	0,00	0,00	0,00	0,00	0,00
214	ELEMENTOS DE TRANSPORTE	0,00	0,00	0,00	969,83	969,83	-969,83	412,72	557,11
215	MOBILIARIO Y ENSERES	5.228,00	-5.228,00	0,00	2.449,07	2.449,07	-2.449,07	2.294,89	154,18
216	EQUIPOS PROCESOS DE INFORMAC	45,00	-45,00	0,00	1.618,46	1.618,46	-1.618,46	1.618,46	0,00
219	OTRO INMOVILIZADO MATERIAL	21.420,00	-21.420,00	0,00	38.805,16	38.805,16	-38.805,16	28.997,52	9.807,64
	Subtotal Artículo 21	89.847,00	-102.344,20	-12.497,20	57.012,42	57.012,42	-69.509,62	46.493,49	10.518,93
22000	ORDINARIO NO INVENTARIABLE	28.690,00	-28.690,00	0,00	19.929,79	19.929,79	-19.929,79	19.757,70	172,09
22001	PRENSA, REVISTAS, LIBROS Y OTRAS PUBLICACIONES	1.726,00	-1.726,00	0,00	5.100,04	5.100,04	-5.100,04	5.100,04	0,00
22002	MATERIAL INF. NO INVENTARIABLE	5.148,00	-5.148,00	0,00	2.990,11	2.990,11	-2.990,11	2.990,11	0,00
22100	ENERGIA ELECTRICA	90.510,00	-115.897,00	-25.387,00	123.982,01	123.982,01	-149.369,01	103.386,38	20.595,63
22102	GAS	14.450,00	-14.450,00	0,00	12.494,22	12.494,22	-12.494,22	10.917,59	1.576,63
22103	COMBUSTIBLES	6.051,00	-6.051,00	0,00	604,23	604,23	-604,23	524,68	79,55
22104	VESTUARIO	83,00	-83,00	0,00	0,00	0,00	0,00	0,00	0,00

UNIVERSIDAD DE EXTREMADURA

ESTADO DE LIQUIDACIÓN DEL PRESUPUESTO

LIQUIDACIÓN DEL PRESUPUESTO DE GASTOS DEL EJERCICIO 2018

1ª PARTE

Clasificación Económica	Explicación	Créditos Presupuestarios			Gastos Compromet.	Obligac. Reconoc. Netas	Remanentes de Crédito	Pagos	Obligac. Pdtes. de Pago a 31 de Diciembre
		Iniciales	Modificaciones	Definitivos					
22105	PRODUCTOS ALIMENTICIOS	9.561,00	-9.561,00	0,00	6.436,73	6.436,73	-6.436,73	6.436,73	0,00
22106	PRODUCTOS FARMACEUTICOS	18.688,00	-18.688,00	0,00	765,36	765,36	-765,36	765,36	0,00
22107	MATERIAL E INSTRUMENTAL DE LABORATORIO Y EXPERIMENTACION	0,00	0,00	0,00	117.160,35	117.160,35	-117.160,35	110.185,13	6.975,22
22109	OTROS SUMINISTROS	63.143,00	-63.143,00	0,00	31.272,13	31.272,13	-31.272,13	27.413,84	3.858,29
22200	TELEFONICAS	10.255,00	-10.255,00	0,00	9.789,58	9.789,58	-9.789,58	8.977,24	812,34
22201	POSTALES	2.993,00	-2.993,00	0,00	1.561,49	1.561,49	-1.561,49	1.550,52	10,97
223	TRANSPORTES	3.475,00	-3.475,00	0,00	5.656,44	5.656,44	-5.656,44	5.526,44	130,00
224	PRIMAS DE SEGUROS	419,00	-419,00	0,00	442,19	442,19	-442,19	442,19	0,00
225	TRIBUTOS	397,00	-397,00	0,00	4.828,95	4.828,95	-4.828,95	4.828,95	0,00
22500	TRIBUTOS ESTATALES	0,00	0,00	0,00	634,14	634,14	-634,14	634,14	0,00
22501	TRIBUTOS AUTONOMICOS	0,00	0,00	0,00	32,49	32,49	-32,49	32,49	0,00
22502	TRIBUTOS LOCALES	0,00	0,00	0,00	76,66	76,66	-76,66	76,66	0,00
22600	CANONES	4.392,00	-4.392,00	0,00	0,00	0,00	0,00	0,00	0,00
22601	ATENC. PROTOCOL. Y REPRESENTAT	1.348,00	-1.348,00	0,00	4.016,40	4.016,40	-4.016,40	2.818,60	1.197,80
22602	PUBLICIDAD Y PROPAGANDA	1.070,00	-1.070,00	0,00	3.188,50	3.188,50	-3.188,50	3.019,10	169,40
22603	JURIDICOS, CONTENCIOSOS	135,00	-135,00	0,00	0,00	0,00	0,00	0,00	0,00
22606	REUNIONES, CONFERENCIAS Y CURSOS	6.410,00	-6.410,00	0,00	7.192,70	7.192,70	-7.192,70	7.192,70	0,00
22609	OTROS	915,00	-915,00	0,00	2.818,99	2.818,99	-2.818,99	2.818,99	0,00
22700	LIMPIEZA Y ASEO	63.540,00	-63.540,00	0,00	61.168,95	61.168,95	-61.168,95	54.372,40	6.796,55
22701	SEGURIDAD	37.873,00	-37.873,00	0,00	71.257,86	71.257,86	-71.257,86	59.393,64	11.864,22
22706	ESTUDIOS Y TRABAJOS TECNICOS	10.966,00	-10.966,00	0,00	21.908,84	21.908,84	-21.908,84	16.525,59	5.383,25
22709	OTROS	840,00	-840,00	0,00	708,86	708,86	-708,86	708,86	0,00



UNIVERSIDAD DE EXTREMADURA

ESTADO DE LIQUIDACIÓN DEL PRESUPUESTO

LIQUIDACIÓN DEL PRESUPUESTO DE GASTOS DEL EJERCICIO 2018

1ª PARTE

Clasificación Económica	Explicación	Créditos Presupuestarios			Gastos Compromet.	Obligac. Reconoc. Netas	Remanentes de Crédito	Pagos	Obligac. Pdtes. de Pago a 31 de Diciembre
		Iniciales	Modificaciones	Definitivos					
	Subtotal Artículo 22	383.078,00	-408.465,00	-25.387,00	516.018,01	516.018,01	-541.405,01	456.396,07	59.621,94
230	DIETAS	8.540,00	-8.540,00	0,00	0,00	0,00	0,00	0,00	0,00
23001	PERSONAL DOCENTE E INVESTIGADOR FUNCIONARIO	0,00	0,00	0,00	68,38	68,38	-68,38	68,38	0,00
23002	PERSONAL DOCENTE E INVESTIGADOR LABORAL CONTRATADO	0,00	0,00	0,00	19,83	19,83	-19,83	19,83	0,00
23003	PERSONAL DE ADMINISTRACIÓN Y SERVICIOS FUNCIONARIO	0,00	0,00	0,00	6.779,09	6.779,09	-6.779,09	6.779,09	0,00
23004	PERSONAL DE ADMINISTRACION Y SERVICIOS LABORAL	0,00	0,00	0,00	102,14	102,14	-102,14	0,00	102,14
23005	OTRO PERSONAL	0,00	0,00	0,00	194,48	194,48	-194,48	194,48	0,00
231	LOCOMOCION	7.230,00	-7.230,00	0,00	0,00	0,00	0,00	0,00	0,00
23101	PERSONAL DOCENTE E INVESTIGADOR FUNCIONARIO	0,00	0,00	0,00	298,94	298,94	-298,94	298,94	0,00
23102	PERSONAL DOCENTE E INVESTIGADOR LABORAL CONTRATADO	0,00	0,00	0,00	75,68	75,68	-75,68	75,68	0,00
23103	PERSONAL DE ADMINISTRACIÓN Y SERVICIOS FUNCIONARIO	0,00	0,00	0,00	11.100,63	11.100,63	-11.100,63	10.616,63	484,00
23105	OTRO PERSONAL	0,00	0,00	0,00	301,40	301,40	-301,40	301,40	0,00
233	OTRAS INDEMNIZACIONES	1.084,00	-1.084,00	0,00	0,00	0,00	0,00	0,00	0,00
	Subtotal Artículo 23	16.854,00	-16.854,00	0,00	18.940,57	18.940,57	-18.940,57	18.354,43	586,14
	Subtotal Capítulo 2	494.890,00	483.239,60	978.129,60	595.715,62	595.715,62	382.413,98	524.735,35	70.980,27
35901	Intereses de reintegros antipos para infraestructura científica	26.216,00	0,00	26.216,00	26.214,44	26.214,44	1,56	26.214,44	0,00
	Subtotal Artículo 35	26.216,00	0,00	26.216,00	26.214,44	26.214,44	1,56	26.214,44	0,00
	Subtotal Capítulo 3	26.216,00	0,00	26.216,00	26.214,44	26.214,44	1,56	26.214,44	0,00

UNIVERSIDAD DE EXTREMADURA

ESTADO DE LIQUIDACIÓN DEL PRESUPUESTO

LIQUIDACIÓN DEL PRESUPUESTO DE GASTOS DEL EJERCICIO 2018

1ª PARTE

Clasificación Económica	Explicación	Créditos Presupuestarios			Gastos Compromet.	Obligac. Reconoc. Netas	Remanentes de Crédito	Pagos	Obligac. Pdtes. de Pago a 31 de Diciembre
		Iniciales	Modificaciones	Definitivos					
620	INVERSIONES NUEVAS ASOCIADA AL FUNCIONAMIENTO OPERATIVO DE S	100,00	70.849,83	70.949,83	0,00	0,00	70.949,83	0,00	0,00
62002	MAQUINARIA, INSTALAC. Y UTILLAJE	0,00	0,00	0,00	7.156,82	7.156,82	-7.156,82	2.966,22	4.190,60
62003	ELEMENTOS DE TRANSPORTE	0,00	0,00	0,00	11.316,99	11.316,99	-11.316,99	11.316,99	0,00
62004	MOBILIARIO Y ENSERES	0,00	0,00	0,00	30.870,25	30.870,25	-30.870,25	5.912,28	24.957,97
62005	EQUIPAMIENTO PROCESO DE INFORMACIÓN	0,00	0,00	0,00	5.541,41	5.541,41	-5.541,41	2.853,19	2.688,22
62006	FONDO DE BIBLIOTECA	0,00	0,00	0,00	2.656,85	2.656,85	-2.656,85	2.656,85	0,00
62008	APLICACIONES INFORMATICAS	0,00	0,00	0,00	13.290,00	13.290,00	-13.290,00	0,00	13.290,00
62108	INFRAESTRUCTURA CIENTIFICA	0,00	4.778.036,45	4.778.036,45	1.033.442,00	1.033.442,00	3.744.594,45	1.033.442,00	0,00
	Subtotal Artículo 62	100,00	4.848.886,28	4.848.986,28	1.104.274,32	1.104.274,32	3.744.711,96	1.059.147,53	45.126,79
630	INVERSIONES REPOSICION ASOCIADAS AL FUNCIONAMIENTO OPERAT. S	100,00	2.257,50	2.357,50	0,00	0,00	2.357,50	0,00	0,00
63004	MOBILIARIO Y ENSERES	0,00	0,00	0,00	2.257,50	2.257,50	-2.257,50	2.257,50	0,00
	Subtotal Artículo 63	100,00	2.257,50	2.357,50	2.257,50	2.257,50	100,00	2.257,50	0,00
640	GASTOS INV. CARAC. INMATERIAL	0,00	8.882.642,55	8.882.642,55	7.968.462,75	7.968.462,75	914.179,80	7.775.762,63	192.700,12
64000	BIBLIOGRAFIA DE INVESTIGACION	0,00	5.923,33	5.923,33	0,00	0,00	5.923,33	0,00	0,00
64001	CURSOS Y SEMINARIOS	0,00	718,01	718,01	0,00	0,00	718,01	0,00	0,00
64002	PROYECTOS FINANCIACION ADMINISTRACION CENTRAL	0,00	5.165,80	5.165,80	0,00	0,00	5.165,80	0,00	0,00
64004	PROYECTOS FINANCIACION JUNTA EXTREM CONVENIOS Y PROYECTOS	0,00	2.886,82	2.886,82	0,00	0,00	2.886,82	0,00	0,00
64005	CONTRATOS ART 83 LOU	3.690.000,00	2.984.804,09	6.674.804,09	2.298.464,57	2.298.464,57	4.376.339,52	2.112.192,26	186.272,31

UNIVERSIDAD DE EXTREMADURA

ESTADO DE LIQUIDACIÓN DEL PRESUPUESTO

LIQUIDACIÓN DEL PRESUPUESTO DE GASTOS DEL EJERCICIO 2018

1ª PARTE

Clasificación Económica	Explicación	Créditos Presupuestarios			Gastos Compromet.	Obligac. Reconoc. Netas	Remanentes de Crédito	Pagos	Obligac. Pdtes. de Pago a 31 de Diciembre
		Iniciales	Modificaciones	Definitivos					
64006	PORYECTOS DE UE	0,00	750,12	750,12	0,00	0,00	750,12	0,00	0,00
64008	PROYECTOS FINANCIACION JUNTA DE EXTREMADURA	0,00	10.241,99	10.241,99	0,00	0,00	10.241,99	0,00	0,00
64010	PROYECTOS INVESTIGACION OTRAS CC AA	0,00	432,97	432,97	0,00	0,00	432,97	0,00	0,00
64014	OTROS PROYECTOS FINANCIACION EMPRESAS PRIVADAS	0,00	297,54	297,54	0,00	0,00	297,54	0,00	0,00
64015	INNOVACION EDUCATIVA Y CALIDAD DOCENTE	0,00	10,90	10,90	0,00	0,00	10,90	0,00	0,00
64035	EMPRESAS PRIVADAS ACTIVIDADES EN ID	15.000,00	24.441,14	39.441,14	25.455,00	25.455,00	13.986,14	25.455,00	0,00
64036	GASTOS DE GESTIÓN E IMPREVISTOS	0,00	178.349,48	178.349,48	38.242,97	38.242,97	140.106,51	38.242,97	0,00
64037	PLAN REGIONAL INVESTIGACIÓN PROYECTOS DE INVESTIGACIÓN	5.364.899,00	3.833.340,03	9.198.239,03	1.071.086,00	1.071.086,00	8.127.153,03	1.042.134,82	28.951,18
64038	PLAN REGIONAL INVESTIGACION MEDIDAS DE ACOMPAÑAMIENTO	2.038.948,00	12.259,34	2.051.207,34	6.248,82	6.248,82	2.044.958,52	6.248,82	0,00
64039	PLAN REGIONAL DE INVESTIGACIÓN FORMACIÓN PERSONAL INVESTIGAD	1.832.335,00	100.885,00	1.933.220,00	385.190,27	385.190,27	1.548.029,73	385.190,27	0,00
64044	JUNTA EXTREMADURA OTRAS ACTIVIDADES DE INVESTIGACIÓN	115.478,00	-2.058,89	113.419,11	9.133,18	9.133,18	104.285,93	3.258,18	5.875,00
64045	OTRAS CC AA PROYECTOS Y OTRAS ACTIVIDADES DE I D	1.000,00	155,34	1.155,34	0,00	0,00	1.155,34	0,00	0,00
64046	PROGRAMA MARCO PROYECTOS I D	67.500,00	201.881,43	269.381,43	33.755,74	33.755,74	235.625,69	27.546,74	6.209,00
64047	PROGRAMA MARCO RECURSOS HUMANOS	115.000,00	285.455,66	400.455,66	96.841,12	96.841,12	303.614,54	95.952,75	888,37
64048	PROGRAMA MARCO OTRAS ACTIVIDADES	500.000,00	258.141,01	758.141,01	23.759,79	23.759,79	734.381,22	22.564,28	1.195,51

UNIVERSIDAD DE EXTREMADURA

ESTADO DE LIQUIDACIÓN DEL PRESUPUESTO

LIQUIDACIÓN DEL PRESUPUESTO DE GASTOS DEL EJERCICIO 2018

1ª PARTE

Clasificación Económica	Explicación	Créditos Presupuestarios			Gastos Compromet.	Obligac. Reconoc. Netas	Remanentes de Crédito	Pagos	Obligac. Pdtes. de Pago a 31 de Diciembre
		Iniciales	Modificaciones	Definitivos					
64049	PROGRAMAS DE COOPERACIÓN TRANSFRONTERIZA INTERREG	1.200.000,00	1.884.545,25	3.084.545,25	282.637,98	282.637,98	2.801.907,27	263.376,72	19.261,26
64054	PLAN NACIONAL DE INVESTIGACION MEC	960.000,00	2.236.671,84	3.196.671,84	939.788,50	939.788,50	2.256.883,34	895.347,77	44.440,73
64058	PLAN NACIONAL DE INVESTIGACIÓN OTROS MINISTERIOS	180.000,00	54.652,00	234.652,00	5.271,42	5.271,42	229.380,58	4.851,53	419,89
64059	PLAN NACIONAL DE INVESTIGACIÓN ACCIONES COMPLEMENTARIAS Y OT	0,00	96,50	96,50	12,36	12,36	84,14	12,36	0,00
64060	PLAN NACIONAL DE INVESTIGACIÓN FORMACIÓN PERSONAL INVESTIGAD	1.600.000,00	-472.449,26	1.127.550,74	260.961,69	260.961,69	866.589,05	235.961,69	25.000,00
64061	OTRAS TRANSFERENCIAS PARA ACTIVIDADES DE INVESTIGACIÓN	30.000,00	69.438,51	99.438,51	11.840,15	11.840,15	87.598,36	10.289,63	1.550,52
64062	ORGANISMOS AUTONOMOS	18.000,00	131,09	18.131,09	0,00	0,00	18.131,09	0,00	0,00
64063	ACTIVIDADES I D AYUNTAMIENTOS	1.000,00	0,00	1.000,00	0,00	0,00	1.000,00	0,00	0,00
64064	ACTIVIDADES I D DIPUTACIONES	273.500,00	315.124,64	588.624,64	41.003,34	41.003,34	547.621,30	41.003,34	0,00
64065	ACTIVIDADES I D PROGRAMA PROPIO BIBLIOGRAFIA Y SOFTWARE DE GESTIÓN	1.101.165,00	15.723,94	1.116.888,94	1.109.860,51	1.109.860,51	7.028,43	1.087.334,42	22.526,09
64066	BIBLIOGRA PROGRAMA PROPIO AYUDA BASICA A GRUPOS DE INVESTIGACIÓN	400.000,00	1.112.834,10	1.512.834,10	207.116,06	207.116,06	1.305.718,04	193.699,28	13.416,78
64067	PROGRAMA PROPIO DEVOLUCIONES DE COSTES INDIRECTOS	434.540,00	662.435,78	1.096.975,78	270.533,97	270.533,97	826.441,81	245.942,65	24.591,32
64068	PROGRAMA PROPIO PROGRAMA DE GESTORES DE PROYECTOS	250.000,00	-250.000,00	0,00	0,00	0,00	0,00	0,00	0,00

UNIVERSIDAD DE EXTREMADURA

ESTADO DE LIQUIDACIÓN DEL PRESUPUESTO

LIQUIDACIÓN DEL PRESUPUESTO DE GASTOS DEL EJERCICIO 2018

1ª PARTE

Clasificación Económica	Explicación	Créditos Presupuestarios			Gastos Compromet.	Obligac. Reconoc. Netas	Remanentes de Crédito	Pagos	Obligac. Pdtes. de Pago a 31 de Diciembre
		Iniciales	Modificaciones	Definitivos					
64069	PROGRAMA PROPIO PLAN DE INICIACIÓN A LA INVESTIGACIÓN ORIENT	130.000,00	65.762,36	195.762,36	0,00	0,00	195.762,36	0,00	0,00
64070	PROGRAMA PROPIO PLAN MANTENIMIENTO MATERIAL CIENTIFICO	19.516,00	23.913,56	43.429,56	5.776,20	5.776,20	37.653,36	5.776,20	0,00
64073	ACCIONES PARA PREPARACION PROPUESTA NUEVOS PLANES ESTUDIOS	60.000,00	120.000,00	180.000,00	0,00	0,00	180.000,00	0,00	0,00
64082	PROGRAMA PROPIO PLAN DE FORMACION RR.HH. EN ID	236.827,00	-87.155,82	149.671,18	3.081,58	3.081,58	146.589,60	3.081,58	0,00
64090	BECARIOS DE INVESTIGACION	0,00	300.917,76	300.917,76	300.266,65	300.266,65	651,11	298.525,13	1.741,52
64093	Prórroga contratos Ramón y Cajal	0,00	0,00	0,00	0,00	0,00	0,00	0,00	0,00
640PD	PLAN REGIONAL DE INVESTIGACIÓN FORMACIÓN PERSONAL INVESTIGAD	0,00	165.795,12	165.795,12	137.465,05	137.465,05	28.330,07	137.465,05	0,00
	Subtotal Artículo 64	20.634.708,00	23.005.161,03	43.639.869,03	15.532.255,67	15.532.255,67	28.107.613,36	14.957.216,07	575.039,60
	Subtotal Capítulo 6	20.634.908,00	27.856.304,81	48.491.212,81	16.638.787,49	16.638.787,49	31.852.425,32	16.018.621,10	620.166,39
91100	REINTEGRO ANTICIPO MICINN PARA INFRAESTRUCTURA CIENTIFICA	42.999,00	0,00	42.999,00	42.998,78	42.998,78	0,22	42.998,78	0,00
91101	REINTEGRO ANTICIPO MICINN PARA INSTITUTOS DE INVESTIGACIÓN	294.582,00	3.549,96	298.131,96	294.580,96	294.580,96	3.551,00	294.580,96	0,00
91102	REINTEGRO ANTICIPO MICINN PARA INNOCAMPUS	72.023,00	0,00	72.023,00	72.022,01	72.022,01	0,99	72.022,01	0,00
91103	Amortiz prestamo infraestructura científica convocatoria 2013	111.160,00	0,00	111.160,00	111.160,00	111.160,00	0,00	111.160,00	0,00
91104	Amort. Préstamo Infraestructura Científica convocatoria 2015	48.548,00	0,00	48.548,00	48.547,06	48.547,06	0,94	48.547,06	0,00
	Subtotal Artículo 91	569.312,00	3.549,96	572.861,96	569.308,81	569.308,81	3.553,15	569.308,81	0,00



UNIVERSIDAD DE EXTREMADURA
ESTADO DE LIQUIDACIÓN DEL PRESUPUESTO
LIQUIDACIÓN DEL PRESUPUESTO DE GASTOS DEL EJERCICIO 2018

1ª PARTE

Clasificación Económica	Explicación	Créditos Presupuestarios			Gastos Compromet.	Obligac. Reconoc. Netas	Remanentes de Crédito	Pagos	Obligac. Pdtes. de Pago a 31 de Diciembre
		Iniciales	Modificaciones	Definitivos					
	Subtotal Capítulo 9	569.312,00	3.549,96	572.861,96	569.308,81	569.308,81	3.553,15	569.308,81	0,00
	TOTAL	21.725.326,00	28.343.094,37	50.068.420,37	17.830.026,36	17.830.026,36	32.238.394,01	17.138.879,70	691.146,66

UNIVERSIDAD DE EXTREMADURA

ESTADO DE LIQUIDACIÓN DEL PRESUPUESTO

LIQUIDACIÓN DEL PRESUPUESTO DE GASTOS DEL EJERCICIO 2018

1ª PARTE

Explicación	Créditos Presupuestarios			Gastos Compromet.	Obligac. Reconoc. Netas	Remanentes de Crédito	Pagos	Obligac. Pdtes. de Pago a 31 de Diciembre
	Iniciales	Modificaciones	Definitivos					
Total Capitulo 1	102.317.012,00	695.475,64	103.012.487,64	102.125.836,65	102.125.836,65	886.650,99	101.040.116,22	1.085.720,43
Total Capitulo 2	16.306.208,00	-774.224,31	15.531.983,69	14.657.789,54	14.657.247,26	874.736,43	13.439.099,28	1.218.147,98
Total Capitulo 3	27.216,00	0,00	27.216,00	26.858,96	26.858,96	357,04	26.858,96	0,00
Total Capitulo 4	2.374.583,00	2.381.451,88	4.756.034,88	2.711.529,72	2.711.529,72	2.044.505,16	2.679.936,84	31.592,88
TOTAL OPERACIONES CORRIENTES	121.025.019,00	2.302.703,21	123.327.722,21	119.522.014,87	119.521.472,59	3.806.249,62	117.186.011,30	2.335.461,29
Total Capitulo 6	23.828.598,00	35.156.326,84	58.984.924,84	23.322.784,13	23.322.784,13	35.662.140,71	21.910.457,42	1.412.326,71
Total Capitulo 7	0,00	0,00	0,00	0,00	0,00	0,00	0,00	0,00
TOTAL OPERACIONES DE CAPITAL	23.828.598,00	35.156.326,84	58.984.924,84	23.322.784,13	23.322.784,13	35.662.140,71	21.910.457,42	1.412.326,71
TOTAL OPERACIONES NO FINANCIER.	144.853.617,00	37.459.030,05	182.312.647,05	142.844.799,00	142.844.256,72	39.468.390,33	139.096.468,72	3.747.788,00
Total Capitulo 8	60.786,00	1.000,00	61.786,00	42.785,26	42.785,26	19.000,74	42.785,26	0,00
Total Capitulo 9	569.312,00	3.549,96	572.861,96	569.308,81	569.308,81	3.553,15	569.308,81	0,00
TOTAL OPERACIONES FINANCIER.	630.098,00	4.549,96	634.647,96	612.094,07	612.094,07	22.553,89	612.094,07	0,00
TOTAL SECCIÓN POR CAPITULOS	145.483.715,00	37.463.580,01	182.947.295,01	143.456.893,07	143.456.350,79	39.490.944,22	139.708.562,79	3.747.788,00

C.1.2 Segunda Parte.



UNIVERSIDAD DE EXTREMADURA

ESTADO DE LIQUIDACIÓN DEL PRESUPUESTO

LIQUIDACIÓN DEL PRESUPUESTO DE GASTOS DEL EJERCICIO 2018

2ª PARTE

Clasificación Orgánica:	UNIVERSIDAD DE EXTREMADURA
Clasificación Funcional:	121A DIRECCION Y SERV GENERALES DE LA ADMON GRAL, PERSONA

Clasificación Económica	Explicación	Obligaciones Recon. Netas Hasta Dic	Obligaciones Recon. Netas Enero	Total de Obligaciones Recon. Netas	Pagos Realizados a 31-Dic. 2018	Pagos realizados enero 2019	Pagos Totales	Obligac. Pdtes. de Pago a 31 de Diciembre	Obligac. Pdtes. de Pago a 31 de Enero	Obligac. Pdtes. de Pago Totales
10000	RETRIBUCIONES BASICAS	21.713,03	0,00	21.713,03	21.713,03	0,00	21.713,03	0,00	0,00	0,00
10001	RETRIBUCIONES COMPLEMENTARIAS	54.549,69	0,00	54.549,69	54.549,69	0,00	54.549,69	0,00	0,00	0,00
	Subtotal Artículo 10	76.262,72	0,00	76.262,72	76.262,72	0,00	76.262,72	0,00	0,00	0,00
11000	RETRIBUCIONES BASICAS	0,00	0,00	0,00	0,00	0,00	0,00	0,00	0,00	0,00
11001	RETRIBUCIONES COMPLEMENTARIAS	0,00	0,00	0,00	0,00	0,00	0,00	0,00	0,00	0,00
	Subtotal Artículo 11	0,00	0,00	0,00	0,00	0,00	0,00	0,00	0,00	0,00
12000	RETRIBUCIONES BASICAS PDI	16.858.935,07	0,00	16.858.935,07	16.858.935,07	0,00	16.858.935,07	0,00	0,00	0,00
12001	RETRIBUCIONES BASICAS PAS	8.839.622,22	0,00	8.839.622,22	8.839.622,22	0,00	8.839.622,22	0,00	0,00	0,00
12002	RETRIBUCIONES BASICAS PROFESORADO PLAZAS VINCULADAS	0,00	0,00	0,00	0,00	0,00	0,00	0,00	0,00	0,00
12100	RETRIBUCIONES COMPLEMENTARIAS PDI	25.387.611,80	0,00	25.387.611,80	25.387.611,80	0,00	25.387.611,80	0,00	0,00	0,00
12101	RETRIBUCIONES COMPLEMENTARIAS PAS	11.799.159,38	0,00	11.799.159,38	11.799.159,38	0,00	11.799.159,38	0,00	0,00	0,00
12166	RETRIBUCIONES COMPLEMENTARIAS PROFESORADO PLAZAS VINCULADAS	247.305,33	0,00	247.305,33	247.305,33	0,00	247.305,33	0,00	0,00	0,00
	Subtotal Artículo 12	63.132.633,80	0,00	63.132.633,80	63.132.633,80	0,00	63.132.633,80	0,00	0,00	0,00
13000	RETRIBUCIONES BASICAS PERSONAL LABORAL FIJO PDI	6.252.131,17	0,00	6.252.131,17	6.252.131,17	0,00	6.252.131,17	0,00	0,00	0,00
13001	RETRIBUCIONES BASICAS PERSONAL LABORAL FIJO PAS	3.138.336,73	0,00	3.138.336,73	3.138.336,73	0,00	3.138.336,73	0,00	0,00	0,00
13100	RETRIBUCIONES COMPLEMENTARIAS PERSONAL LABORAL FIJO PDI	5.867.879,52	0,00	5.867.879,52	5.867.879,52	0,00	5.867.879,52	0,00	0,00	0,00



UNIVERSIDAD DE EXTREMADURA

ESTADO DE LIQUIDACIÓN DEL PRESUPUESTO

LIQUIDACIÓN DEL PRESUPUESTO DE GASTOS DEL EJERCICIO 2018

2ª PARTE

Clasificación Económica	Explicación	Obligaciones Recon. Netas Hasta Dic	Obligaciones Recon. Netas Enero	Total de Obligaciones Recon. Netas	Pagos Realizados a 31-Dic. 2018	Pagos realizados enero 2019	Pagos Totales	Obligac. Pdtes. de Pago a 31 de Diciembre	Obligac. Pdtes. de Pago a 31 de Enero	Obligac. Pdtes. de Pago Totales
13101	RETRIBUCIONES COMPLEMENTARIAS PERSONAL LABORAL FIJO PAS	955.977,83	0,00	955.977,83	955.977,83	0,00	955.977,83	0,00	0,00	0,00
13200	RETRIBUCIONES BASICAS PERSONAL LABORAL TEMPORAL PDI	3.424.803,05	0,00	3.424.803,05	3.424.803,05	0,00	3.424.803,05	0,00	0,00	0,00
13201	RETRIBUCIONES BASICAS PERSONAL LABORAL TEMPORAL PAS	11.452,17	0,00	11.452,17	11.452,17	0,00	11.452,17	0,00	0,00	0,00
13300	RETRIBUCIONES COMPLEMENTARIAS PERSONAL LABORAL TEMPORAL PDI	2.778.369,24	0,00	2.778.369,24	2.778.369,24	0,00	2.778.369,24	0,00	0,00	0,00
13301	RETRIBUCIONES COMPLEMENTARIAS PERSONAL LABORAL TEMPORAL PAS	2.660,66	0,00	2.660,66	2.660,66	0,00	2.660,66	0,00	0,00	0,00
	Subtotal Artículo 13	22.431.610,37	0,00	22.431.610,37	22.431.610,37	0,00	22.431.610,37	0,00	0,00	0,00
14400	RETRIBUCIONES OTRO PERSONAL PDI	0,00	0,00	0,00	0,00	0,00	0,00	0,00	0,00	0,00
	Subtotal Artículo 14	0,00	0,00	0,00	0,00	0,00	0,00	0,00	0,00	0,00
15000	PRODUCTIVIDAD PDI	2.711.521,55	0,00	2.711.521,55	2.711.521,55	0,00	2.711.521,55	0,00	0,00	0,00
15001	PRODUCTIVIDAD PAS	32.220,29	0,00	32.220,29	32.220,29	0,00	32.220,29	0,00	0,00	0,00
15002	PRODUCTIVIDAD PROFESORADO PLAZAS VINCULADAS	87.912,64	0,00	87.912,64	87.912,64	0,00	87.912,64	0,00	0,00	0,00
15101	GRATIFICACIONES PAS	17.619,98	0,00	17.619,98	17.619,98	0,00	17.619,98	0,00	0,00	0,00
	Subtotal Artículo 15	2.849.274,46	0,00	2.849.274,46	2.849.274,46	0,00	2.849.274,46	0,00	0,00	0,00
160	CUOTAS SOCIALES	12.646.241,42	0,00	12.646.241,42	11.572.471,98	0,00	11.572.471,98	1.073.769,44	0,00	1.073.769,44
	Subtotal Artículo 16	12.646.241,42	0,00	12.646.241,42	11.572.471,98	0,00	11.572.471,98	1.073.769,44	0,00	1.073.769,44
	Subtotal Capítulo 1	101.136.022,77	0,00	101.136.022,77	100.062.253,33	0,00	100.062.253,33	1.073.769,44	0,00	1.073.769,44
	TOTAL	101.136.022,77	0,00	101.136.022,77	100.062.253,33	0,00	100.062.253,33	1.073.769,44	0,00	1.073.769,44

UNIVERSIDAD DE EXTREMADURA

ESTADO DE LIQUIDACIÓN DEL PRESUPUESTO

LIQUIDACIÓN DEL PRESUPUESTO DE GASTOS DEL EJERCICIO 2018

2ª PARTE

Clasificación Orgánica:	UNIVERSIDAD DE EXTREMADURA
Clasificación Funcional:	136A ACCION DE LA UNIVERSIDAD EN EL EXTERIOR. RELACIONES IN

Clasificación Económica	Explicación	Obligaciones Recon. Netas Hasta Dic	Obligaciones Recon. Netas Enero	Total de Obligaciones Recon. Netas	Pagos Realizados a 31-Dic. 2018	Pagos realizados enero 2019	Pagos Totales	Obligac. Pdtes. de Pago a 31 de Diciembre	Obligac. Pdtes. de Pago a 31 de Enero	Obligac. Pdtes. de Pago Totales
200	ARRENDAMIENTO DE TERRENOS Y BIENES NATURALES	0,00	0,00	0,00	0,00	0,00	0,00	0,00	0,00	0,00
204	ARRENDAMIENTO MATERIAL DE TRANSPORTE	1.167,12	0,00	1.167,12	1.167,12	0,00	1.167,12	0,00	0,00	0,00
	Subtotal Artículo 20	1.167,12	0,00	1.167,12	1.167,12	0,00	1.167,12	0,00	0,00	0,00
212	EDIFICIOS Y OTRAS CONSTRUCC	0,00	0,00	0,00	0,00	0,00	0,00	0,00	0,00	0,00
215	MOBILIARIO Y ENSERES	226,38	0,00	226,38	226,38	0,00	226,38	0,00	0,00	0,00
216	EQUIPOS PROCESOS DE INFORMAC	0,00	0,00	0,00	0,00	0,00	0,00	0,00	0,00	0,00
	Subtotal Artículo 21	226,38	0,00	226,38	226,38	0,00	226,38	0,00	0,00	0,00
22000	ORDINARIO NO INVENTARIABLE	2.965,43	0,00	2.965,43	2.961,93	0,00	2.961,93	3,50	0,00	3,50
22002	MATERIAL INF. NO INVENTARIABLE	238,29	0,00	238,29	238,29	0,00	238,29	0,00	0,00	0,00
22109	OTROS SUMINISTROS	415,31	0,00	415,31	415,31	0,00	415,31	0,00	0,00	0,00
22200	TELEFONICAS	5.841,88	0,00	5.841,88	5.356,53	0,00	5.356,53	485,35	0,00	485,35
22201	POSTALES	0,00	0,00	0,00	0,00	0,00	0,00	0,00	0,00	0,00
223	TRANSPORTES	76,27	0,00	76,27	76,27	0,00	76,27	0,00	0,00	0,00
224	PRIMAS DE SEGUROS	102,00	0,00	102,00	102,00	0,00	102,00	0,00	0,00	0,00
22601	ATENC. PROTOCOL. Y REPRESENTAT	496,87	0,00	496,87	496,87	0,00	496,87	0,00	0,00	0,00
22602	PUBLICIDAD Y PROPAGANDA	1.704,40	0,00	1.704,40	1.704,40	0,00	1.704,40	0,00	0,00	0,00
22606	REUNIONES, CONFERENCIAS Y CURSOS	3.944,37	0,00	3.944,37	3.944,37	0,00	3.944,37	0,00	0,00	0,00
22609	OTROS	211,75	0,00	211,75	211,75	0,00	211,75	0,00	0,00	0,00
	Subtotal Artículo 22	15.996,57	0,00	15.996,57	15.507,72	0,00	15.507,72	488,85	0,00	488,85
230	DIETAS	0,00	0,00	0,00	0,00	0,00	0,00	0,00	0,00	0,00
23001	PERSONAL DOCENTE E INVESTIGADOR FUNCIONARIO	719,80	0,00	719,80	719,80	0,00	719,80	0,00	0,00	0,00

UNIVERSIDAD DE EXTREMADURA

ESTADO DE LIQUIDACIÓN DEL PRESUPUESTO

LIQUIDACIÓN DEL PRESUPUESTO DE GASTOS DEL EJERCICIO 2018

2ª PARTE

Clasificación Económica	Explicación	Obligaciones Recon. Netas Hasta Dic	Obligaciones Recon. Netas Enero	Total de Obligaciones Recon. Netas	Pagos Realizados a 31-Dic. 2018	Pagos realizados enero 2019	Pagos Totales	Obligac. Pdes. de Pago a 31 de Diciembre	Obligac. Pdes. de Pago a 31 de Enero	Obligac. Pdes. de Pago Totales
23003	PERSONAL DE ADMINISTRACIÓN Y SERVICIOS FUNCIONARIO	2.448,63	0,00	2.448,63	2.448,63	0,00	2.448,63	0,00	0,00	0,00
231	LOCOMOCION	0,00	0,00	0,00	0,00	0,00	0,00	0,00	0,00	0,00
23101	PERSONAL DOCENTE E INVESTIGADOR FUNCIONARIO	31,05	0,00	31,05	31,05	0,00	31,05	0,00	0,00	0,00
23102	PERSONAL DOCENTE E INVESTIGADOR LABORAL CONTRATADO	135,40	0,00	135,40	135,40	0,00	135,40	0,00	0,00	0,00
23103	PERSONAL DE ADMINISTRACIÓN Y SERVICIOS FUNCIONARIO	5.263,55	0,00	5.263,55	5.235,25	0,00	5.235,25	28,30	0,00	28,30
	Subtotal Artículo 23	8.598,43	0,00	8.598,43	8.570,13	0,00	8.570,13	28,30	0,00	28,30
	Subtotal Capítulo 2	25.988,50	0,00	25.988,50	25.471,35	0,00	25.471,35	517,15	0,00	517,15
48109	PROGRAMA AGENCIA ESPAÑOLA DE COOPERACION INTERNACIONAL	16.900,00	0,00	16.900,00	16.900,00	0,00	16.900,00	0,00	0,00	0,00
48110	PROGRAMA CON EUROPA SOCRATES ERASMUS TEMPUS MINERVA COMENIUS	1.061.718,18	0,00	1.061.718,18	1.061.718,18	0,00	1.061.718,18	0,00	0,00	0,00
48117	Programa de Becas Internacionales Bancaja	0,00	0,00	0,00	0,00	0,00	0,00	0,00	0,00	0,00
48121	PROGRAMAS CON EUROPA. ERASMUS.	36.721,00	0,00	36.721,00	36.721,00	0,00	36.721,00	0,00	0,00	0,00
48122	ESTUDIANTES PRACTICAS PROGRAMAS CON EUROPA. ERASMUS. MOVILIDAD PDI	35.375,00	0,00	35.375,00	34.905,00	0,00	34.905,00	470,00	0,00	470,00
48123	PROGRAMAS CON EUROPA. ERASMUS. MOVILIDAD PAS	7.040,00	0,00	7.040,00	7.040,00	0,00	7.040,00	0,00	0,00	0,00
48126	PROGRAMA BECAS FUNDACION CAROLINA	0,00	0,00	0,00	0,00	0,00	0,00	0,00	0,00	0,00
48131	BECAS FORMULA SANTANDER	0,00	0,00	0,00	0,00	0,00	0,00	0,00	0,00	0,00
48133	Becas Santander Iberoamerica Grado	53.280,00	0,00	53.280,00	53.280,00	0,00	53.280,00	0,00	0,00	0,00

UNIVERSIDAD DE EXTREMADURA

ESTADO DE LIQUIDACIÓN DEL PRESUPUESTO

LIQUIDACIÓN DEL PRESUPUESTO DE GASTOS DEL EJERCICIO 2018

2ª PARTE

Clasificación Económica	Explicación	Obligaciones Recon. Netas Hasta Dic	Obligaciones Recon. Netas Enero	Total de Obligaciones Recon. Netas	Pagos Realizados a 31-Dic. 2018	Pagos realizados enero 2019	Pagos Totales	Obligac. Pdtes. de Pago a 31 de Diciembre	Obligac. Pdtes. de Pago a 31 de Enero	Obligac. Pdtes. de Pago Totales
48135	Programa Becas Prácticas TEC Monterrey	174.063,56	0,00	174.063,56	174.063,56	0,00	174.063,56	0,00	0,00	0,00
48136	Programa Becas Alianza del Pacífico	144.140,00	0,00	144.140,00	144.140,00	0,00	144.140,00	0,00	0,00	0,00
	Subtotal Artículo 48	1.529.237,74	0,00	1.529.237,74	1.528.767,74	0,00	1.528.767,74	470,00	0,00	470,00
	Subtotal Capítulo 4	1.529.237,74	0,00	1.529.237,74	1.528.767,74	0,00	1.528.767,74	470,00	0,00	470,00
620	INVERSIONES NUEVAS ASOCIADA AL FUNCIONAMIENTO OPERATIVO DE S	0,00	0,00	0,00	0,00	0,00	0,00	0,00	0,00	0,00
62005	EQUIPAMIENTO PROCESO DE INFORMACIÓN	802,74	0,00	802,74	802,74	0,00	802,74	0,00	0,00	0,00
	Subtotal Artículo 62	802,74	0,00	802,74	802,74	0,00	802,74	0,00	0,00	0,00
630	INVERSIONES REPOSICION ASOCIADAS AL FUNCIONAMIENTO OPERAT. S	0,00	0,00	0,00	0,00	0,00	0,00	0,00	0,00	0,00
	Subtotal Artículo 63	0,00	0,00	0,00	0,00	0,00	0,00	0,00	0,00	0,00
640	GASTOS INV. CARAC. INMATERIAL	121.124,27	0,00	121.124,27	120.514,43	0,00	120.514,43	609,84	0,00	609,84
64021	PROGRAMAS DE COOPERACIÓN INTERNACIONAL	10.680,08	0,00	10.680,08	9.513,51	0,00	9.513,51	1.166,57	0,00	1.166,57
64023	PROGRAMA PROPIO DE COOPERACION AL DESARROLLO	0,00	0,00	0,00	0,00	0,00	0,00	0,00	0,00	0,00
64040	PROGRAMA CON EUROPA SOCRATES ERASMUS TEMPUS MINERVA	64.036,63	0,00	64.036,63	55.102,12	0,00	55.102,12	8.934,51	0,00	8.934,51
64042	CURSOS DE LENGUA, CULTURA Y CIVILIZACION ESPAÑOLA PARA ESTUD	479,26	0,00	479,26	479,26	0,00	479,26	0,00	0,00	0,00
64043	CURSOS INTENSIVOS DE LENGUAS EXTRANJERAS PARA ESTUDIANTES ER	0,00	0,00	0,00	0,00	0,00	0,00	0,00	0,00	0,00
64044	JUNTA EXTREMADURA OTRAS ACTIVIDADES DE INVESTIGACIÓN	0,00	0,00	0,00	0,00	0,00	0,00	0,00	0,00	0,00

UNIVERSIDAD DE EXTREMADURA

ESTADO DE LIQUIDACIÓN DEL PRESUPUESTO

LIQUIDACIÓN DEL PRESUPUESTO DE GASTOS DEL EJERCICIO 2018

2ª PARTE

Clasificación Económica	Explicación	Obligaciones Recon. Netas Hasta Dic	Obligaciones Recon. Netas Enero	Total de Obligaciones Recon. Netas	Pagos Realizados a 31-Dic. 2018	Pagos realizados enero 2019	Pagos Totales	Obligac. Pdtes. de Pago a 31 de Diciembre	Obligac. Pdtes. de Pago a 31 de Enero	Obligac. Pdtes. de Pago Totales
64056	CURSOS DE VERANO FINANCIADOS POR EMPRESAS PRIVADAS	0,00	0,00	0,00	0,00	0,00	0,00	0,00	0,00	0,00
64087	ERASMUS PROGRAMA INTENSIVO	0,00	0,00	0,00	0,00	0,00	0,00	0,00	0,00	0,00
64090	BECARIOS DE INVESTIGACION	0,00	0,00	0,00	0,00	0,00	0,00	0,00	0,00	0,00
64097	ERAMUS PLUS INTERNACIONAL	903,00	0,00	903,00	903,00	0,00	903,00	0,00	0,00	0,00
64098	ERASMUS PLUS QUERQUS	0,00	0,00	0,00	0,00	0,00	0,00	0,00	0,00	0,00
64099	ERASMUS PLUS CULTOUR	0,00	0,00	0,00	0,00	0,00	0,00	0,00	0,00	0,00
640A1	JEAN MONNET EU HOPE	0,00	0,00	0,00	0,00	0,00	0,00	0,00	0,00	0,00
640A2	JEAN MONNET Fostering Knowledge of EU	0,00	0,00	0,00	0,00	0,00	0,00	0,00	0,00	0,00
640A3	Erasmus Mundus CRUZ DEL SUR	10.447,59	0,00	10.447,59	10.447,59	0,00	10.447,59	0,00	0,00	0,00
640A4	Erasmus Mundus EULALinks Sense	0,00	0,00	0,00	0,00	0,00	0,00	0,00	0,00	0,00
640A5	Erasmus Mundus LEADER	0,00	0,00	0,00	0,00	0,00	0,00	0,00	0,00	0,00
640A8	Erasmus + Capacity Bulding: "TIC Cruz del Sur"	17.443,00	0,00	17.443,00	17.443,00	0,00	17.443,00	0,00	0,00	0,00
640A9	Erasmus + "MILAGE"	0,00	0,00	0,00	0,00	0,00	0,00	0,00	0,00	0,00
640B1	JEAN MONNET "EU-HOPE+"	0,00	0,00	0,00	0,00	0,00	0,00	0,00	0,00	0,00
	Subtotal Artículo 64	225.113,83	0,00	225.113,83	214.402,91	0,00	214.402,91	10.710,92	0,00	10.710,92
	Subtotal Capítulo 6	225.916,57	0,00	225.916,57	215.205,65	0,00	215.205,65	10.710,92	0,00	10.710,92
	TOTAL	1.781.142,81	0,00	1.781.142,81	1.769.444,74	0,00	1.769.444,74	11.698,07	0,00	11.698,07



UNIVERSIDAD DE EXTREMADURA

ESTADO DE LIQUIDACIÓN DEL PRESUPUESTO

LIQUIDACIÓN DEL PRESUPUESTO DE GASTOS DEL EJERCICIO 2018

2ª PARTE

Clasificación Orgánica:	UNIVERSIDAD DE EXTREMADURA
Clasificación Funcional:	313E ACCION SOCIAL EN FAVOR DE FUNCIONARIOS

Clasificación Económica	Explicación	Obligaciones Recon. Netas Hasta Dic	Obligaciones Recon. Netas Enero	Total de Obligaciones Recon. Netas	Pagos Realizados a 31-Dic. 2018	Pagos realizados enero 2019	Pagos Totales	Obligac. Pdes. de Pago a 31 de Diciembre	Obligac. Pdes. de Pago a 31 de Enero	Obligac. Pdes. de Pago Totales
16100	INDEMNIZACIONES POR JUBILACIÓN VOLUNTARIA	669.681,81	0,00	669.681,81	669.681,81	0,00	669.681,81	0,00	0,00	0,00
16204	ACCION SOCIAL	64.782,68	0,00	64.782,68	64.633,08	0,00	64.633,08	149,60	0,00	149,60
16205	SEGUROS	255.349,39	0,00	255.349,39	243.548,00	0,00	243.548,00	11.801,39	0,00	11.801,39
	Subtotal Artículo 16	989.813,88	0,00	989.813,88	977.862,89	0,00	977.862,89	11.950,99	0,00	11.950,99
	Subtotal Capítulo 1	989.813,88	0,00	989.813,88	977.862,89	0,00	977.862,89	11.950,99	0,00	11.950,99
48105	AYUDA VICTIMAS DEL TERRORISMO	0,00	0,00	0,00	0,00	0,00	0,00	0,00	0,00	0,00
48112	APORTACION A GUARDERIAS UNIVERSITARIAS	58.088,00	0,00	58.088,00	58.088,00	0,00	58.088,00	0,00	0,00	0,00
48120	OTRAS TRANSFERENCIAS ACCION SOCIAL E INTERCAMBIO VACACIONES	88.242,38	0,00	88.242,38	88.242,38	0,00	88.242,38	0,00	0,00	0,00
48139	AYUDA ACCION SOCIAL PARA MATRICULAS ESTUDIOS UNIVERSITARIOS EN LA UEX	21.618,17	0,00	21.618,17	21.618,17	0,00	21.618,17	0,00	0,00	0,00
	Subtotal Artículo 48	167.948,55	0,00	167.948,55	167.948,55	0,00	167.948,55	0,00	0,00	0,00
	Subtotal Capítulo 4	167.948,55	0,00	167.948,55	167.948,55	0,00	167.948,55	0,00	0,00	0,00
830	PRESTAMOS CORTO PLAZO	17.000,00	0,00	17.000,00	17.000,00	0,00	17.000,00	0,00	0,00	0,00
	Subtotal Artículo 83	17.000,00	0,00	17.000,00	17.000,00	0,00	17.000,00	0,00	0,00	0,00
	Subtotal Capítulo 8	17.000,00	0,00	17.000,00	17.000,00	0,00	17.000,00	0,00	0,00	0,00
TOTAL		1.174.762,43	0,00	1.174.762,43	1.162.811,44	0,00	1.162.811,44	11.950,99	0,00	11.950,99



UNIVERSIDAD DE EXTREMADURA

ESTADO DE LIQUIDACIÓN DEL PRESUPUESTO

LIQUIDACIÓN DEL PRESUPUESTO DE GASTOS DEL EJERCICIO 2018

2ª PARTE

Clasificación Orgánica:	UNIVERSIDAD DE EXTREMADURA
Clasificación Funcional:	322J NUEVAS TECNOLOGIAS APLICADAS A LA EDUCACION

Clasificación Económica	Explicación	Obligaciones Recon. Netas Hasta Dic	Obligaciones Recon. Netas Enero	Total de Obligaciones Recon. Netas	Pagos Realizados a 31-Dic. 2018	Pagos realizados enero 2019	Pagos Totales	Obligac. Pdtes. de Pago a 31 de Diciembre	Obligac. Pdtes. de Pago a 31 de Enero	Obligac. Pdtes. de Pago Totales
200	ARRENDAMIENTO DE TERRENOS Y BIENES NATURALES	0,00	0,00	0,00	0,00	0,00	0,00	0,00	0,00	0,00
206	ARRENDAMIENTO DE EQUIPOS PARA PROCESOS DE INFORMACION	45.892,55	0,00	45.892,55	42.505,57	0,00	42.505,57	3.386,98	0,00	3.386,98
	Subtotal Artículo 20	45.892,55	0,00	45.892,55	42.505,57	0,00	42.505,57	3.386,98	0,00	3.386,98
212	EDIFICIOS Y OTRAS CONSTRUCC	453,75	0,00	453,75	453,75	0,00	453,75	0,00	0,00	0,00
214	ELEMENTOS DE TRANSPORTE	188,99	0,00	188,99	188,99	0,00	188,99	0,00	0,00	0,00
215	MOBILIARIO Y ENSERES	1.000,61	0,00	1.000,61	1.000,61	0,00	1.000,61	0,00	0,00	0,00
216	EQUIPOS PROCESOS DE INFORMAC	162.873,40	0,00	162.873,40	122.714,41	0,00	122.714,41	40.158,99	0,00	40.158,99
	Subtotal Artículo 21	164.516,75	0,00	164.516,75	124.357,76	0,00	124.357,76	40.158,99	0,00	40.158,99
22000	ORDINARIO NO INVENTARIABLE	6.127,95	0,00	6.127,95	6.127,95	0,00	6.127,95	0,00	0,00	0,00
22001	PRENSA, REVISTAS, LIBROS Y OTRAS PUBLICACIONES	0,00	0,00	0,00	0,00	0,00	0,00	0,00	0,00	0,00
22002	MATERIAL INF. NO INVENTARIABLE	21.864,33	0,00	21.864,33	18.633,78	0,00	18.633,78	3.230,55	0,00	3.230,55
22109	OTROS SUMINISTROS	612,83	0,00	612,83	612,83	0,00	612,83	0,00	0,00	0,00
22200	TELEFONICAS	4.468,76	0,00	4.468,76	4.038,56	0,00	4.038,56	430,20	0,00	430,20
223	TRANSPORTES	1.149,50	0,00	1.149,50	1.149,50	0,00	1.149,50	0,00	0,00	0,00
22501	TRIBUTOS AUTONOMICOS	91,39	0,00	91,39	91,39	0,00	91,39	0,00	0,00	0,00
22601	ATENC. PROTOCOL. Y REPRESENTAT	0,00	0,00	0,00	0,00	0,00	0,00	0,00	0,00	0,00
22606	REUNIONES, CONFERENCIAS Y CURSOS	2.379,00	0,00	2.379,00	2.379,00	0,00	2.379,00	0,00	0,00	0,00
22609	OTROS	0,00	0,00	0,00	0,00	0,00	0,00	0,00	0,00	0,00
22706	ESTUDIOS Y TRABAJOS TECNICOS	2.274,80	0,00	2.274,80	2.274,80	0,00	2.274,80	0,00	0,00	0,00

UNIVERSIDAD DE EXTREMADURA

ESTADO DE LIQUIDACIÓN DEL PRESUPUESTO

LIQUIDACIÓN DEL PRESUPUESTO DE GASTOS DEL EJERCICIO 2018

2ª PARTE

Clasificación Económica	Explicación	Obligaciones Recon. Netas Hasta Dic	Obligaciones Recon. Netas Enero	Total de Obligaciones Recon. Netas	Pagos Realizados a 31-Dic. 2018	Pagos realizados enero 2019	Pagos Totales	Obligac. Pdtes. de Pago a 31 de Diciembre	Obligac. Pdtes. de Pago a 31 de Enero	Obligac. Pdtes. de Pago Totales
	Subtotal Artículo 22	38.968,56	0,00	38.968,56	35.307,81	0,00	35.307,81	3.660,75	0,00	3.660,75
230	DIETAS	0,00	0,00	0,00	0,00	0,00	0,00	0,00	0,00	0,00
23001	PERSONAL DOCENTE E INVESTIGADOR FUNCIONARIO	551,16	0,00	551,16	551,16	0,00	551,16	0,00	0,00	0,00
23003	PERSONAL DE ADMINISTRACIÓN Y SERVICIOS FUNCIONARIO	687,13	0,00	687,13	687,13	0,00	687,13	0,00	0,00	0,00
231	LOCOMOCION	0,00	0,00	0,00	0,00	0,00	0,00	0,00	0,00	0,00
23101	PERSONAL DOCENTE E INVESTIGADOR FUNCIONARIO	2.943,38	0,00	2.943,38	2.943,38	0,00	2.943,38	0,00	0,00	0,00
23103	PERSONAL DE ADMINISTRACIÓN Y SERVICIOS FUNCIONARIO	1.868,00	0,00	1.868,00	1.868,00	0,00	1.868,00	0,00	0,00	0,00
23105	OTRO PERSONAL	481,80	0,00	481,80	481,80	0,00	481,80	0,00	0,00	0,00
	Subtotal Artículo 23	6.531,47	0,00	6.531,47	6.531,47	0,00	6.531,47	0,00	0,00	0,00
	Subtotal Capítulo 2	255.909,33	0,00	255.909,33	208.702,61	0,00	208.702,61	47.206,72	0,00	47.206,72
620	INVERSIONES NUEVAS ASOCIADA AL FUNCIONAMIENTO OPERATIVO DE S	0,00	0,00	0,00	0,00	0,00	0,00	0,00	0,00	0,00
62004	MOBILIARIO Y ENSERES	559,51	0,00	559,51	559,51	0,00	559,51	0,00	0,00	0,00
62005	EQUIPAMIENTO PROCESO DE INFORMACIÓN	37.923,52	0,00	37.923,52	18.424,37	0,00	18.424,37	19.499,15	0,00	19.499,15
62008	APLICACIONES INFORMATICAS	29,25	0,00	29,25	29,25	0,00	29,25	0,00	0,00	0,00
621	INVERSIONES	0,00	0,00	0,00	0,00	0,00	0,00	0,00	0,00	0,00
	Subtotal Artículo 62	38.512,28	0,00	38.512,28	19.013,13	0,00	19.013,13	19.499,15	0,00	19.499,15
630	INVERSIONES REPOSICION ASOCIADAS AL FUNCIONAMIENTO OPERAT. S	0,00	0,00	0,00	0,00	0,00	0,00	0,00	0,00	0,00
	Subtotal Artículo 63	0,00	0,00	0,00	0,00	0,00	0,00	0,00	0,00	0,00
640	GASTOS INV. CARAC. INMATERIAL	0,00	0,00	0,00	0,00	0,00	0,00	0,00	0,00	0,00
64014	OTROS PROYECTOS FINANCIACION EMPRESAS PRIVADAS	0,00	0,00	0,00	0,00	0,00	0,00	0,00	0,00	0,00

UNIVERSIDAD DE EXTREMADURA

ESTADO DE LIQUIDACIÓN DEL PRESUPUESTO

LIQUIDACIÓN DEL PRESUPUESTO DE GASTOS DEL EJERCICIO 2018

2ª PARTE

Clasificación Económica	Explicación	Obligaciones Recon. Netas Hasta Dic	Obligaciones Recon. Netas Enero	Total de Obligaciones Recon. Netas	Pagos Realizados a 31-Dic. 2018	Pagos realizados enero 2019	Pagos Totales	Obligac. Pdtes. de Pago a 31 de Diciembre	Obligac. Pdtes. de Pago a 31 de Enero	Obligac. Pdtes. de Pago Totales
64090	BECARIOS DE INVESTIGACION	0,00	0,00	0,00	0,00	0,00	0,00	0,00	0,00	0,00
64094	Proyecto Portal de Datos Abiertos de la UEx	0,00	0,00	0,00	0,00	0,00	0,00	0,00	0,00	0,00
64095	Proyecto Administración Electrónica	0,00	0,00	0,00	0,00	0,00	0,00	0,00	0,00	0,00
	Subtotal Artículo 64	0,00	0,00	0,00	0,00	0,00	0,00	0,00	0,00	0,00
	Subtotal Capítulo 6	38.512,28	0,00	38.512,28	19.013,13	0,00	19.013,13	19.499,15	0,00	19.499,15
	TOTAL	294.421,61	0,00	294.421,61	227.715,74	0,00	227.715,74	66.705,87	0,00	66.705,87

UNIVERSIDAD DE EXTREMADURA

ESTADO DE LIQUIDACIÓN DEL PRESUPUESTO

LIQUIDACIÓN DEL PRESUPUESTO DE GASTOS DEL EJERCICIO 2018

2ª PARTE

Clasificación Orgánica:	UNIVERSIDAD DE EXTREMADURA
Clasificación Funcional:	322L CONVERGENCIA EUROPEA, CALIDAD DOCENTE Y CURSOS DE P

Clasificación Económica	Explicación	Obligaciones Recon. Netas Hasta Dic	Obligaciones Recon. Netas Enero	Total de Obligaciones Recon. Netas	Pagos Realizados a 31-Dic. 2018	Pagos realizados enero 2019	Pagos Totales	Obligac. Pdtes. de Pago a 31 de Diciembre	Obligac. Pdtes. de Pago a 31 de Enero	Obligac. Pdtes. de Pago Totales
200	ARRENDAMIENTO DE TERRENOS Y BIENES NATURALES	0,00	0,00	0,00	0,00	0,00	0,00	0,00	0,00	0,00
	Subtotal Artículo 20	0,00	0,00	0,00	0,00	0,00	0,00	0,00	0,00	0,00
212	EDIFICIOS Y OTRAS CONSTRUCC	360,58	0,00	360,58	360,58	0,00	360,58	0,00	0,00	0,00
215	MOBILIARIO Y ENSERES	2.841,08	0,00	2.841,08	2.841,08	0,00	2.841,08	0,00	0,00	0,00
216	EQUIPOS PROCESOS DE INFORMAC	2.243,01	0,00	2.243,01	2.243,01	0,00	2.243,01	0,00	0,00	0,00
	Subtotal Artículo 21	5.444,67	0,00	5.444,67	5.444,67	0,00	5.444,67	0,00	0,00	0,00
22000	ORDINARIO NO INVENTARIABLE	9.094,18	0,00	9.094,18	9.094,18	0,00	9.094,18	0,00	0,00	0,00
22001	PRENSA, REVISTAS, LIBROS Y OTRAS PUBLICACIONES	905,08	0,00	905,08	905,08	0,00	905,08	0,00	0,00	0,00
22002	MATERIAL INF. NO INVENTARIABLE	3.771,57	0,00	3.771,57	3.771,57	0,00	3.771,57	0,00	0,00	0,00
22109	OTROS SUMINISTROS	2.805,53	0,00	2.805,53	2.805,53	0,00	2.805,53	0,00	0,00	0,00
22200	TELEFONICAS	2.540,32	0,00	2.540,32	2.334,46	0,00	2.334,46	205,86	0,00	205,86
22201	POSTALES	313,07	0,00	313,07	313,07	0,00	313,07	0,00	0,00	0,00
223	TRANSPORTES	240,00	0,00	240,00	240,00	0,00	240,00	0,00	0,00	0,00
22601	ATENC. PROTOCOL. Y REPRESENTAT	132,00	0,00	132,00	132,00	0,00	132,00	0,00	0,00	0,00
22602	PUBLICIDAD Y PROPAGANDA	0,00	0,00	0,00	0,00	0,00	0,00	0,00	0,00	0,00
22606	REUNIONES, CONFERENCIAS Y CURSOS	218.093,87	0,00	218.093,87	217.743,65	0,00	217.743,65	350,22	0,00	350,22
	Subtotal Artículo 22	237.895,62	0,00	237.895,62	237.339,54	0,00	237.339,54	556,08	0,00	556,08
230	DIETAS	0,00	0,00	0,00	0,00	0,00	0,00	0,00	0,00	0,00
23002	PERSONAL DOCENTE E INVESTIGADOR LABORAL CONTRATADO	19,83	0,00	19,83	19,83	0,00	19,83	0,00	0,00	0,00

UNIVERSIDAD DE EXTREMADURA

ESTADO DE LIQUIDACIÓN DEL PRESUPUESTO

LIQUIDACIÓN DEL PRESUPUESTO DE GASTOS DEL EJERCICIO 2018

2ª PARTE

Clasificación Económica	Explicación	Obligaciones Recon. Netas Hasta Dic	Obligaciones Recon. Netas Enero	Total de Obligaciones Recon. Netas	Pagos Realizados a 31-Dic. 2018	Pagos realizados enero 2019	Pagos Totales	Obligac. Pdtes. de Pago a 31 de Diciembre	Obligac. Pdtes. de Pago a 31 de Enero	Obligac. Pdtes. de Pago Totales
23003	PERSONAL DE ADMINISTRACIÓN Y SERVICIOS FUNCIONARIO	416,43	0,00	416,43	416,43	0,00	416,43	0,00	0,00	0,00
23004	PERSONAL DE ADMINISTRACION Y SERVICIOS LABORAL	118,98	0,00	118,98	118,98	0,00	118,98	0,00	0,00	0,00
231	LOCOMOCION	0,00	0,00	0,00	0,00	0,00	0,00	0,00	0,00	0,00
23102	PERSONAL DOCENTE E INVESTIGADOR LABORAL CONTRATADO	213,40	0,00	213,40	213,40	0,00	213,40	0,00	0,00	0,00
23103	PERSONAL DE ADMINISTRACIÓN Y SERVICIOS FUNCIONARIO	1.056,00	0,00	1.056,00	1.056,00	0,00	1.056,00	0,00	0,00	0,00
23104	PERSONAL DE ADMINISTRACION Y SERVICIOS LABORAL	290,40	0,00	290,40	290,40	0,00	290,40	0,00	0,00	0,00
	Subtotal Artículo 23	2.115,04	0,00	2.115,04	2.115,04	0,00	2.115,04	0,00	0,00	0,00
	Subtotal Capítulo 2	245.455,33	0,00	245.455,33	244.899,25	0,00	244.899,25	556,08	0,00	556,08
620	INVERSIONES NUEVAS ASOCIADA AL FUNCIONAMIENTO OPERATIVO DE S	0,00	0,00	0,00	0,00	0,00	0,00	0,00	0,00	0,00
62005	EQUIPAMIENTO PROCESO DE INFORMACIÓN	12.899,93	0,00	12.899,93	12.899,93	0,00	12.899,93	0,00	0,00	0,00
	Subtotal Artículo 62	12.899,93	0,00	12.899,93	12.899,93	0,00	12.899,93	0,00	0,00	0,00
630	INVERSIONES REPOSICION ASOCIADAS AL FUNCIONAMIENTO OPERAT. S	0,00	0,00	0,00	0,00	0,00	0,00	0,00	0,00	0,00
	Subtotal Artículo 63	0,00	0,00	0,00	0,00	0,00	0,00	0,00	0,00	0,00
640	GASTOS INV. CARAC. INMATERIAL	143.766,64	0,00	143.766,64	85.422,14	0,00	85.422,14	58.344,50	0,00	58.344,50
64001	CURSOS Y SEMINARIOS	709.165,78	0,00	709.165,78	678.238,25	0,00	678.238,25	30.927,53	0,00	30.927,53
64002	PROYECTOS FINANCIACION ADMINISTRACION CENTRAL	0,00	0,00	0,00	0,00	0,00	0,00	0,00	0,00	0,00
64015	INNOVACION EDUCATIVA Y CALIDAD DOCENTE	0,00	0,00	0,00	0,00	0,00	0,00	0,00	0,00	0,00

UNIVERSIDAD DE EXTREMADURA

ESTADO DE LIQUIDACIÓN DEL PRESUPUESTO

LIQUIDACIÓN DEL PRESUPUESTO DE GASTOS DEL EJERCICIO 2018

2ª PARTE

Clasificación Económica	Explicación	Obligaciones Recon. Netas Hasta Dic	Obligaciones Recon. Netas Enero	Total de Obligaciones Recon. Netas	Pagos Realizados a 31-Dic. 2018	Pagos realizados enero 2019	Pagos Totales	Obligac. Pdtes. de Pago a 31 de Diciembre	Obligac. Pdtes. de Pago a 31 de Enero	Obligac. Pdtes. de Pago Totales
64022	INTEGRACION ESPACIO EUROPEO EDUCACION SUPERIOR	17.840,42	0,00	17.840,42	17.840,42	0,00	17.840,42	0,00	0,00	0,00
64024	PROGRAMA DE DIFUSIÓN Y ORIENTACIÓN DO	73.283,46	0,00	73.283,46	71.183,46	0,00	71.183,46	2.100,00	0,00	2.100,00
64025	PLAN ESTRATEGICO DE ADAPTACION UEX AL EEES	0,00	0,00	0,00	0,00	0,00	0,00	0,00	0,00	0,00
64055	ACCIONES PARA LA ADPTACION UEX AL EEES	0,00	0,00	0,00	0,00	0,00	0,00	0,00	0,00	0,00
64073	ACCIONES PARA PREPARACION PROPUESTA NUEVOS PLANES ESTUDIOS	0,00	0,00	0,00	0,00	0,00	0,00	0,00	0,00	0,00
64074	CURSOS Y SEMINARIOS. GESTION EN COLABORACION	132.184,57	0,00	132.184,57	89.319,27	0,00	89.319,27	42.865,30	0,00	42.865,30
64084	ACCIONES PARA ADAPT UEX AL EEES FINANCIADAS MINIST EDUCACION	0,00	0,00	0,00	0,00	0,00	0,00	0,00	0,00	0,00
64085	INNOVACION CALIDAD EVALUACION Y OTRAS ACCIONES PARA ADAPT UE	0,00	0,00	0,00	0,00	0,00	0,00	0,00	0,00	0,00
64088	INNOVACION, CALIDAD, EVALUACION, INSERCIÓN LABORAL Y OTRAS A	12.553,77	0,00	12.553,77	12.426,57	0,00	12.426,57	127,20	0,00	127,20
64091	CURSOS Y SEMINARIOS CUOTA PARTICIPACION GASTOS GENERALES	0,00	0,00	0,00	0,00	0,00	0,00	0,00	0,00	0,00
64096	Programa de Implantación y Acreditación de Títulos Oficiales	37.038,05	0,00	37.038,05	37.038,05	0,00	37.038,05	0,00	0,00	0,00
	Subtotal Artículo 64	1.125.832,69	0,00	1.125.832,69	991.468,16	0,00	991.468,16	134.364,53	0,00	134.364,53
	Subtotal Capítulo 6	1.138.732,62	0,00	1.138.732,62	1.004.368,09	0,00	1.004.368,09	134.364,53	0,00	134.364,53
	TOTAL	1.384.187,95	0,00	1.384.187,95	1.249.267,34	0,00	1.249.267,34	134.920,61	0,00	134.920,61

UNIVERSIDAD DE EXTREMADURA

ESTADO DE LIQUIDACIÓN DEL PRESUPUESTO

LIQUIDACIÓN DEL PRESUPUESTO DE GASTOS DEL EJERCICIO 2018

2ª PARTE

Clasificación Orgánica:	UNIVERSIDAD DE EXTREMADURA
Clasificación Funcional:	422D ENSEÑANZAS UNIVERSITARIAS

Clasificación Económica	Explicación	Obligaciones Recon. Netas Hasta Dic	Obligaciones Recon. Netas Enero	Total de Obligaciones Recon. Netas	Pagos Realizados a 31-Dic. 2018	Pagos realizados enero 2019	Pagos Totales	Obligac. Pdtes. de Pago a 31 de Diciembre	Obligac. Pdtes. de Pago a 31 de Enero	Obligac. Pdtes. de Pago Totales
200	ARRENDAMIENTO DE TERRENOS Y BIENES NATURALES	0,00	0,00	0,00	0,00	0,00	0,00	0,00	0,00	0,00
20002	RESERVA DE RECTORADO	0,00	0,00	0,00	0,00	0,00	0,00	0,00	0,00	0,00
20004	PENDIENTE DE DISTRIBUCION FACULTADES Y ESCUELAS	0,00	0,00	0,00	0,00	0,00	0,00	0,00	0,00	0,00
20008	VENTA FOTOCOPIAS Y OTROS PRODUCTOS	0,00	0,00	0,00	0,00	0,00	0,00	0,00	0,00	0,00
20010	ALQUILER DE INMUEBLES	0,00	0,00	0,00	0,00	0,00	0,00	0,00	0,00	0,00
20011	OTRAS ACTIVIDADES	0,00	0,00	0,00	0,00	0,00	0,00	0,00	0,00	0,00
20014	ACCIONES VARIAS	0,00	0,00	0,00	0,00	0,00	0,00	0,00	0,00	0,00
20018	CARGOS INTERNOS	0,00	0,00	0,00	0,00	0,00	0,00	0,00	0,00	0,00
20020	INGRESOS COMPENSACION GASTOS DE CENTROS	0,00	0,00	0,00	0,00	0,00	0,00	0,00	0,00	0,00
20021	TASAS CURSOS DE NIVELACIÓN	0,00	0,00	0,00	0,00	0,00	0,00	0,00	0,00	0,00
20023	RESERVA GASTOS GENERALES	0,00	0,00	0,00	0,00	0,00	0,00	0,00	0,00	0,00
20024	RESERVA AJUSTE PRORRATA DE I.V.A.	0,00	0,00	0,00	0,00	0,00	0,00	0,00	0,00	0,00
20085	CARGOS INTERNOS SERVICIO DE PROTECCIÓN RADIOLOGICA	0,00	0,00	0,00	0,00	0,00	0,00	0,00	0,00	0,00
20088	CARGOS INTERNOS OTROS SERVICIOS DE APOYO A LA INVESTIGACION	0,00	0,00	0,00	0,00	0,00	0,00	0,00	0,00	0,00
20089	CARGOS INTERNOS SERVICIOS DE INNOVACION EN PRODUCTOS	0,00	0,00	0,00	0,00	0,00	0,00	0,00	0,00	0,00

UNIVERSIDAD DE EXTREMADURA

ESTADO DE LIQUIDACIÓN DEL PRESUPUESTO

LIQUIDACIÓN DEL PRESUPUESTO DE GASTOS DEL EJERCICIO 2018

2ª PARTE

Clasificación Económica	Explicación	Obligaciones Recon. Netas Hasta Dic	Obligaciones Recon. Netas Enero	Total de Obligaciones Recon. Netas	Pagos Realizados a 31-Dic. 2018	Pagos realizados enero 2019	Pagos Totales	Obligac. Pdtes. de Pago a 31 de Diciembre	Obligac. Pdtes. de Pago a 31 de Enero	Obligac. Pdtes. de Pago Totales
202	ARRENDAMIENTO DE EDIFICIOS Y OTRAS CONSTRUCCIONES	6.813,75	0,00	6.813,75	6.813,75	0,00	6.813,75	0,00	0,00	0,00
203	ARRENDAMIENTO MAQUINARIA, INSTALACIONES Y UTILLAJE	379,47	0,00	379,47	379,47	0,00	379,47	0,00	0,00	0,00
204	ARRENDAMIENTO MATERIAL DE TRANSPORTE	41.687,56	0,00	41.687,56	38.662,63	0,00	38.662,63	3.024,93	0,00	3.024,93
205	ARRENDAMIENTO MOBILIARIO Y ENSERES	32.344,20	0,00	32.344,20	32.217,03	0,00	32.217,03	127,17	0,00	127,17
206	ARRENDAMIENTO DE EQUIPOS PARA PROCESOS DE INFORMACION	117.455,52	0,00	117.455,52	117.455,52	0,00	117.455,52	0,00	0,00	0,00
209	OTRO INMOVILIZADO	260,99	0,00	260,99	260,99	0,00	260,99	0,00	0,00	0,00
	Subtotal Artículo 20	198.941,49	0,00	198.941,49	195.789,39	0,00	195.789,39	3.152,10	0,00	3.152,10
210	INFRAEST. Y BIENES NATURALES	235.093,66	0,00	235.093,66	215.653,09	0,00	215.653,09	19.440,57	0,00	19.440,57
212	EDIFICIOS Y OTRAS CONSTRUCC	318.971,99	0,00	318.971,99	266.458,20	0,00	266.458,20	52.513,79	0,00	52.513,79
213	MAQUIN., INSTALAC. Y UTILLAJE	13.598,52	0,00	13.598,52	13.169,24	0,00	13.169,24	429,28	0,00	429,28
214	ELEMENTOS DE TRANSPORTE	11.257,53	0,00	11.257,53	10.577,96	0,00	10.577,96	679,57	0,00	679,57
215	MOBILIARIO Y ENSERES	61.293,43	0,00	61.293,43	58.123,76	0,00	58.123,76	3.169,67	0,00	3.169,67
216	EQUIPOS PROCESOS DE INFORMAC	534.086,01	0,00	534.086,01	454.532,24	0,00	454.532,24	79.553,77	0,00	79.553,77
219	OTRO INMOVILIZADO MATERIAL	10.409,23	0,00	10.409,23	10.409,23	0,00	10.409,23	0,00	0,00	0,00
	Subtotal Artículo 21	1.184.710,37	0,00	1.184.710,37	1.028.923,72	0,00	1.028.923,72	155.786,65	0,00	155.786,65
22000	ORDINARIO NO INVENTARIABLE	337.439,99	0,00	337.439,99	312.319,37	0,00	312.319,37	25.120,62	0,00	25.120,62
22001	PRENSA, REVISTAS, LIBROS Y OTRAS PUBLICACIONES	22.197,01	0,00	22.197,01	18.764,02	0,00	18.764,02	3.432,99	0,00	3.432,99
22002	MATERIAL INF. NO INVENTARIABLE	214.329,13	0,00	214.329,13	188.967,45	0,00	188.967,45	25.361,68	0,00	25.361,68
22100	ENERGIA ELECTRICA	1.742.208,76	0,00	1.742.208,76	1.614.784,67	0,00	1.614.784,67	127.424,09	0,00	127.424,09

UNIVERSIDAD DE EXTREMADURA

ESTADO DE LIQUIDACIÓN DEL PRESUPUESTO

LIQUIDACIÓN DEL PRESUPUESTO DE GASTOS DEL EJERCICIO 2018

2ª PARTE

Clasificación Económica	Explicación	Obligaciones Recon. Netas Hasta Dic	Obligaciones Recon. Netas Enero	Total de Obligaciones Recon. Netas	Pagos Realizados a 31-Dic. 2018	Pagos realizados enero 2019	Pagos Totales	Obligac. Pdtes. de Pago a 31 de Diciembre	Obligac. Pdtes. de Pago a 31 de Enero	Obligac. Pdtes. de Pago Totales
22101	AGUA	334.461,45	0,00	334.461,45	327.841,29	0,00	327.841,29	6.620,16	0,00	6.620,16
22102	GAS	428.963,72	0,00	428.963,72	405.466,29	0,00	405.466,29	23.497,43	0,00	23.497,43
22103	COMBUSTIBLES	88.363,59	0,00	88.363,59	73.425,19	0,00	73.425,19	14.938,40	0,00	14.938,40
22104	VESTUARIO	748,13	0,00	748,13	556,94	0,00	556,94	191,19	0,00	191,19
22105	PRODUCTOS ALIMENTICIOS	4.624,15	0,00	4.624,15	4.624,15	0,00	4.624,15	0,00	0,00	0,00
22106	PRODUCTOS FARMACEUTICOS	349,43	0,00	349,43	214,15	0,00	214,15	135,28	0,00	135,28
22107	MATERIAL E INSTRUMENTAL DE LABORATORIO Y EXPERIMENTACION	108.473,36	0,00	108.473,36	92.365,22	0,00	92.365,22	16.108,14	0,00	16.108,14
22108	MATERIAL DEPORTIVO Y CULTURAL	4.397,33	0,00	4.397,33	2.261,88	0,00	2.261,88	2.135,45	0,00	2.135,45
22109	OTROS SUMINISTROS	210.971,55	0,00	210.971,55	199.105,46	0,00	199.105,46	11.866,09	0,00	11.866,09
22200	TELEFONICAS	266.950,57	0,00	266.950,57	244.424,83	0,00	244.424,83	22.525,74	0,00	22.525,74
22201	POSTALES	62.926,20	0,00	62.926,20	58.778,36	0,00	58.778,36	4.147,84	0,00	4.147,84
22202	TELEGRAFICAS	433,79	0,00	433,79	433,79	0,00	433,79	0,00	0,00	0,00
22203	TELEX Y TELEFAX	79,38	0,00	79,38	79,38	0,00	79,38	0,00	0,00	0,00
22204	INFORMATICAS	857,95	0,00	857,95	857,95	0,00	857,95	0,00	0,00	0,00
22209	OTRAS	0,00	0,00	0,00	0,00	0,00	0,00	0,00	0,00	0,00
223	TRANSPORTES	57.249,02	0,00	57.249,02	54.206,77	0,00	54.206,77	3.042,25	0,00	3.042,25
224	PRIMAS DE SEGUROS	7.910,80	0,00	7.910,80	7.910,80	0,00	7.910,80	0,00	0,00	0,00
225	TRIBUTOS	1.723,73	0,00	1.723,73	1.723,73	0,00	1.723,73	0,00	0,00	0,00
22500	TRIBUTOS ESTATALES	37,56	0,00	37,56	37,56	0,00	37,56	0,00	0,00	0,00
22501	TRIBUTOS AUTONOMICOS	403,54	0,00	403,54	403,54	0,00	403,54	0,00	0,00	0,00
22502	TRIBUTOS LOCALES	33.366,03	0,00	33.366,03	33.366,03	0,00	33.366,03	0,00	0,00	0,00
22600	CANONES	51.156,98	0,00	51.156,98	51.156,98	0,00	51.156,98	0,00	0,00	0,00
22601	ATENC. PROTOCOL. Y REPRESENTAT	92.239,58	0,00	92.239,58	87.494,16	0,00	87.494,16	4.745,42	0,00	4.745,42
22602	PUBLICIDAD Y PROPAGANDA	81.657,87	0,00	81.657,87	74.980,61	0,00	74.980,61	6.677,26	0,00	6.677,26
22603	JURIDICOS, CONTENCIOSOS	115.842,06	0,00	115.842,06	94.542,46	0,00	94.542,46	21.299,60	0,00	21.299,60
22606	REUNIONES, CONFERENCIAS Y CURSOS	225.202,61	0,00	225.202,61	220.363,23	0,00	220.363,23	4.839,38	0,00	4.839,38

UNIVERSIDAD DE EXTREMADURA

ESTADO DE LIQUIDACIÓN DEL PRESUPUESTO

LIQUIDACIÓN DEL PRESUPUESTO DE GASTOS DEL EJERCICIO 2018

2ª PARTE

Clasificación Económica	Explicación	Obligaciones Recon. Netas Hasta Dic	Obligaciones Recon. Netas Enero	Total de Obligaciones Recon. Netas	Pagos Realizados a 31-Dic. 2018	Pagos realizados enero 2019	Pagos Totales	Obligac. Pdtes. de Pago a 31 de Diciembre	Obligac. Pdtes. de Pago a 31 de Enero	Obligac. Pdtes. de Pago Totales
22607	OPOSIC. Y PRUEBAS SELECTIVAS	1.067,22	0,00	1.067,22	1.067,22	0,00	1.067,22	0,00	0,00	0,00
22609	OTROS	56.407,51	0,00	56.407,51	56.407,51	0,00	56.407,51	0,00	0,00	0,00
22700	LIMPIEZA Y ASEO	4.331.814,60	0,00	4.331.814,60	3.972.147,10	0,00	3.972.147,10	359.667,50	0,00	359.667,50
22701	SEGURIDAD	1.369.641,89	0,00	1.369.641,89	1.242.095,15	0,00	1.242.095,15	127.546,74	0,00	127.546,74
22702	VALORACIONES Y PERITAJES	173,24	0,00	173,24	173,24	0,00	173,24	0,00	0,00	0,00
22703	POSTALES	16.138,40	0,00	16.138,40	13.503,32	0,00	13.503,32	2.635,08	0,00	2.635,08
22704	CUSTODIA,DEPOSITO Y ALMACENAJE	0,00	0,00	0,00	0,00	0,00	0,00	0,00	0,00	0,00
22705	PROCESOS ELECTORALES	21.060,00	0,00	21.060,00	15.560,00	0,00	15.560,00	5.500,00	0,00	5.500,00
22706	ESTUDIOS Y TRABAJOS TECNICOS	479.188,06	0,00	479.188,06	458.366,25	0,00	458.366,25	20.821,81	0,00	20.821,81
22709	OTROS	39.950,53	0,00	39.950,53	36.508,13	0,00	36.508,13	3.442,40	0,00	3.442,40
	Subtotal Artículo 22	10.811.006,72	0,00	10.811.006,72	9.967.284,18	0,00	9.967.284,18	843.722,54	0,00	843.722,54
230	DIETAS	0,00	0,00	0,00	0,00	0,00	0,00	0,00	0,00	0,00
23001	PERSONAL DOCENTE E INVESTIGADOR FUNCIONARIO	35.543,05	0,00	35.543,05	33.753,09	0,00	33.753,09	1.789,96	0,00	1.789,96
23002	PERSONAL DOCENTE E INVESTIGADOR LABORAL CONTRATADO	7.681,13	0,00	7.681,13	7.581,98	0,00	7.581,98	99,15	0,00	99,15
23003	PERSONAL DE ADMINISTRACIÓN Y SERVICIOS FUNCIONARIO	24.229,16	0,00	24.229,16	23.217,92	0,00	23.217,92	1.011,24	0,00	1.011,24
23004	PERSONAL DE ADMINISTRACION Y SERVICIOS LABORAL	3.424,66	0,00	3.424,66	3.424,66	0,00	3.424,66	0,00	0,00	0,00
23005	OTRO PERSONAL	52.844,35	0,00	52.844,35	52.372,11	0,00	52.372,11	472,24	0,00	472,24
231	LOCOMOCION	0,00	0,00	0,00	0,00	0,00	0,00	0,00	0,00	0,00
23101	PERSONAL DOCENTE E INVESTIGADOR FUNCIONARIO	61.549,76	0,00	61.549,76	60.150,24	0,00	60.150,24	1.399,52	0,00	1.399,52
23102	PERSONAL DOCENTE E INVESTIGADOR LABORAL CONTRATADO	20.233,26	0,00	20.233,26	19.846,41	0,00	19.846,41	386,85	0,00	386,85
23103	PERSONAL DE ADMINISTRACIÓN Y SERVICIOS FUNCIONARIO	23.815,23	0,00	23.815,23	23.336,14	0,00	23.336,14	479,09	0,00	479,09

UNIVERSIDAD DE EXTREMADURA

ESTADO DE LIQUIDACIÓN DEL PRESUPUESTO

LIQUIDACIÓN DEL PRESUPUESTO DE GASTOS DEL EJERCICIO 2018

2ª PARTE

Clasificación Económica	Explicación	Obligaciones Recon. Netas Hasta Dic	Obligaciones Recon. Netas Enero	Total de Obligaciones Recon. Netas	Pagos Realizados a 31-Dic. 2018	Pagos realizados enero 2019	Pagos Totales	Obligac. Pdtes. de Pago a 31 de Diciembre	Obligac. Pdtes. de Pago a 31 de Enero	Obligac. Pdtes. de Pago Totales
23104	PERSONAL DE ADMINISTRACION Y SERVICIOS LABORAL	4.896,94	0,00	4.896,94	4.896,94	0,00	4.896,94	0,00	0,00	0,00
23105	OTRO PERSONAL	84.539,72	0,00	84.539,72	83.324,24	0,00	83.324,24	1.215,48	0,00	1.215,48
233	OTRAS INDEMNIZACIONES	0,00	0,00	0,00	0,00	0,00	0,00	0,00	0,00	0,00
23301	PERSONAL DOCENTE E INVESTIGADOR FUNCIONARIO	149.091,20	0,00	149.091,20	149.091,20	0,00	149.091,20	0,00	0,00	0,00
23302	PERSONAL DOCENTE E INVESTIGADOR LABORAL CONTRATADO	195,00	0,00	195,00	195,00	0,00	195,00	0,00	0,00	0,00
23303	PERSONAL DE ADMINISTRACIÓN Y SERVICIOS FUNCIONARIO	47.308,00	0,00	47.308,00	46.528,00	0,00	46.528,00	780,00	0,00	780,00
23304	PERSONAL DE ADMINISTRACION Y SERVICIOS LABORAL	1.510,00	0,00	1.510,00	1.510,00	0,00	1.510,00	0,00	0,00	0,00
23305	OTRO PERSONAL	153.569,71	0,00	153.569,71	153.569,71	0,00	153.569,71	0,00	0,00	0,00
	Subtotal Artículo 23	670.431,17	0,00	670.431,17	662.797,64	0,00	662.797,64	7.633,53	0,00	7.633,53
	Subtotal Capítulo 2	12.865.089,75	0,00	12.865.089,75	11.854.794,93	0,00	11.854.794,93	1.010.294,82	0,00	1.010.294,82
359	OTROS GASTOS FINANCIEROS	644,52	0,00	644,52	644,52	0,00	644,52	0,00	0,00	0,00
	Subtotal Artículo 35	644,52	0,00	644,52	644,52	0,00	644,52	0,00	0,00	0,00
	Subtotal Capítulo 3	644,52	0,00	644,52	644,52	0,00	644,52	0,00	0,00	0,00
481	PREMIOS BECAS Y PENSIONES DE ESTUDIANTES	145.703,18	0,00	145.703,18	145.703,18	0,00	145.703,18	0,00	0,00	0,00
	Subtotal Artículo 48	145.703,18	0,00	145.703,18	145.703,18	0,00	145.703,18	0,00	0,00	0,00
	Subtotal Capítulo 4	145.703,18	0,00	145.703,18	145.703,18	0,00	145.703,18	0,00	0,00	0,00
620	INVERSIONES NUEVAS ASOCIADA AL FUNCIONAMIENTO OPERATIVO DE S	0,00	0,00	0,00	0,00	0,00	0,00	0,00	0,00	0,00
62002	MAQUINARIA, INSTALAC. Y UTILLAJE	345.678,24	0,00	345.678,24	220.466,67	0,00	220.466,67	125.211,57	0,00	125.211,57
62004	MOBILIARIO Y ENSERES	201.699,37	0,00	201.699,37	140.980,92	0,00	140.980,92	60.718,45	0,00	60.718,45
62005	EQUIPAMIENTO PROCESO DE INFORMACIÓN	393.388,84	0,00	393.388,84	318.909,11	0,00	318.909,11	74.479,73	0,00	74.479,73
62006	FONDO DE BIBLIOTECA	50.149,70	0,00	50.149,70	38.554,55	0,00	38.554,55	11.595,15	0,00	11.595,15

UNIVERSIDAD DE EXTREMADURA

ESTADO DE LIQUIDACIÓN DEL PRESUPUESTO

LIQUIDACIÓN DEL PRESUPUESTO DE GASTOS DEL EJERCICIO 2018

2ª PARTE

Clasificación Económica	Explicación	Obligaciones Recon. Netas Hasta Dic	Obligaciones Recon. Netas Enero	Total de Obligaciones Recon. Netas	Pagos Realizados a 31-Dic. 2018	Pagos realizados enero 2019	Pagos Totales	Obligac. Pdtes. de Pago a 31 de Diciembre	Obligac. Pdtes. de Pago a 31 de Enero	Obligac. Pdtes. de Pago Totales
62007	ADQUISICIÓN MATERIAL CIENTÍFICO	73.385,43	0,00	73.385,43	51.284,78	0,00	51.284,78	22.100,65	0,00	22.100,65
62008	APLICACIONES INFORMATICAS	26.757,91	0,00	26.757,91	15.325,48	0,00	15.325,48	11.432,43	0,00	11.432,43
	Subtotal Artículo 62	1.091.059,49	0,00	1.091.059,49	785.521,51	0,00	785.521,51	305.537,98	0,00	305.537,98
630	INVERSIONES REPOSICION ASOCIADAS AL FUNCIONAMIENTO OPERAT. S	0,00	0,00	0,00	0,00	0,00	0,00	0,00	0,00	0,00
63004	MOBILIARIO Y ENSERES	1.593,89	0,00	1.593,89	1.593,89	0,00	1.593,89	0,00	0,00	0,00
63005	EQUIPAMIENTO DE PROCESO INFORMÁTICO	6.615,31	0,00	6.615,31	6.615,31	0,00	6.615,31	0,00	0,00	0,00
	Subtotal Artículo 63	8.209,20	0,00	8.209,20	8.209,20	0,00	8.209,20	0,00	0,00	0,00
	Subtotal Capitulo 6	1.099.268,69	0,00	1.099.268,69	793.730,71	0,00	793.730,71	305.537,98	0,00	305.537,98
	TOTAL	14.110.706,14	0,00	14.110.706,14	12.794.873,34	0,00	12.794.873,34	1.315.832,80	0,00	1.315.832,80

UNIVERSIDAD DE EXTREMADURA

ESTADO DE LIQUIDACIÓN DEL PRESUPUESTO

LIQUIDACIÓN DEL PRESUPUESTO DE GASTOS DEL EJERCICIO 2018

2ª PARTE

Clasificación Orgánica:	UNIVERSIDAD DE EXTREMADURA
Clasificación Funcional:	423B SERVICIOS COMPLEMENTARIOS Y AYUDA A LA ENSEÑANZA

Clasificación Económica	Explicación	Obligaciones Recon. Netas Hasta Dic	Obligaciones Recon. Netas Enero	Total de Obligaciones Recon. Netas	Pagos Realizados a 31-Dic. 2018	Pagos realizados enero 2019	Pagos Totales	Obligac. Pdtes. de Pago a 31 de Diciembre	Obligac. Pdtes. de Pago a 31 de Enero	Obligac. Pdtes. de Pago Totales
200	ARRENDAMIENTO DE TERRENOS Y BIENES NATURALES	0,00	0,00	0,00	0,00	0,00	0,00	0,00	0,00	0,00
202	ARRENDAMIENTO DE EDIFICIOS Y OTRAS CONSTRUCCIONES	0,00	0,00	0,00	0,00	0,00	0,00	0,00	0,00	0,00
205	ARRENDAMIENTO MOBILIARIO Y ENSERES	2.598,89	0,00	2.598,89	2.598,89	0,00	2.598,89	0,00	0,00	0,00
	Subtotal Artículo 20	2.598,89	0,00	2.598,89	2.598,89	0,00	2.598,89	0,00	0,00	0,00
212	EDIFICIOS Y OTRAS CONSTRUCC	35.043,11	0,00	35.043,11	19.845,51	0,00	19.845,51	15.197,60	0,00	15.197,60
213	MAQUIN., INSTALAC. Y UTILLAJE	679,73	0,00	679,73	0,00	0,00	0,00	679,73	0,00	679,73
214	ELEMENTOS DE TRANSPORTE	127,34	0,00	127,34	127,34	0,00	127,34	0,00	0,00	0,00
215	MOBILIARIO Y ENSERES	2.940,53	0,00	2.940,53	2.856,19	0,00	2.856,19	84,34	0,00	84,34
216	EQUIPOS PROCESOS DE INFORMAC	2.896,64	0,00	2.896,64	2.896,64	0,00	2.896,64	0,00	0,00	0,00
	Subtotal Artículo 21	41.687,35	0,00	41.687,35	25.725,68	0,00	25.725,68	15.961,67	0,00	15.961,67
22000	ORDINARIO NO INVENTARIABLE	13.242,48	0,00	13.242,48	13.166,12	0,00	13.166,12	76,36	0,00	76,36
22001	PRENSA, REVISTAS, LIBROS Y OTRAS PUBLICACIONES	3.000,00	0,00	3.000,00	3.000,00	0,00	3.000,00	0,00	0,00	0,00
22002	MATERIAL INF. NO INVENTARIABLE	3.590,75	0,00	3.590,75	3.511,62	0,00	3.511,62	79,13	0,00	79,13
22100	ENERGIA ELECTRICA	46.431,91	0,00	46.431,91	43.953,12	0,00	43.953,12	2.478,79	0,00	2.478,79
22101	AGUA	8.519,29	0,00	8.519,29	8.519,29	0,00	8.519,29	0,00	0,00	0,00
22102	GAS	4.970,71	0,00	4.970,71	4.190,82	0,00	4.190,82	779,89	0,00	779,89
22103	COMBUSTIBLES	6.308,63	0,00	6.308,63	6.308,63	0,00	6.308,63	0,00	0,00	0,00
22106	PRODUCTOS FARMACEUTICOS	1.792,20	0,00	1.792,20	1.792,20	0,00	1.792,20	0,00	0,00	0,00
22108	MATERIAL DEPORTIVO Y CULTURAL	9.029,34	0,00	9.029,34	7.745,76	0,00	7.745,76	1.283,58	0,00	1.283,58
22109	OTROS SUMINISTROS	22.414,41	0,00	22.414,41	22.273,94	0,00	22.273,94	140,47	0,00	140,47

UNIVERSIDAD DE EXTREMADURA

ESTADO DE LIQUIDACIÓN DEL PRESUPUESTO

LIQUIDACIÓN DEL PRESUPUESTO DE GASTOS DEL EJERCICIO 2018

2ª PARTE

Clasificación Económica	Explicación	Obligaciones Recon. Netas Hasta Dic	Obligaciones Recon. Netas Enero	Total de Obligaciones Recon. Netas	Pagos Realizados a 31-Dic. 2018	Pagos realizados enero 2019	Pagos Totales	Obligac. Pdtes. de Pago a 31 de Diciembre	Obligac. Pdtes. de Pago a 31 de Enero	Obligac. Pdtes. de Pago Totales
22200	TELEFONICAS	12.256,30	0,00	12.256,30	11.277,16	0,00	11.277,16	979,14	0,00	979,14
22201	POSTALES	2.544,03	0,00	2.544,03	2.511,63	0,00	2.511,63	32,40	0,00	32,40
223	TRANSPORTES	14.284,18	0,00	14.284,18	13.834,94	0,00	13.834,94	449,24	0,00	449,24
225	TRIBUTOS	410,64	0,00	410,64	410,64	0,00	410,64	0,00	0,00	0,00
22601	ATENC. PROTOCOL. Y REPRESENTAT	6.387,75	0,00	6.387,75	6.387,75	0,00	6.387,75	0,00	0,00	0,00
22602	PUBLICIDAD Y PROPAGANDA	6.178,24	0,00	6.178,24	6.178,24	0,00	6.178,24	0,00	0,00	0,00
22606	REUNIONES, CONFERENCIAS Y CURSOS	67.330,45	0,00	67.330,45	61.517,23	0,00	61.517,23	5.813,22	0,00	5.813,22
22609	OTROS	5.257,35	0,00	5.257,35	5.257,35	0,00	5.257,35	0,00	0,00	0,00
22700	LIMPIEZA Y ASEO	2.359,05	0,00	2.359,05	2.104,95	0,00	2.104,95	254,10	0,00	254,10
22701	SEGURIDAD	0,00	0,00	0,00	0,00	0,00	0,00	0,00	0,00	0,00
22703	POSTALES	21,12	0,00	21,12	21,12	0,00	21,12	0,00	0,00	0,00
22706	ESTUDIOS Y TRABAJOS TECNICOS	145.163,28	0,00	145.163,28	130.920,43	0,00	130.920,43	14.242,85	0,00	14.242,85
22709	OTROS	31.157,00	0,00	31.157,00	23.443,25	0,00	23.443,25	7.713,75	0,00	7.713,75
	Subtotal Artículo 22	412.649,11	0,00	412.649,11	378.326,19	0,00	378.326,19	34.322,92	0,00	34.322,92
230	DIETAS	0,00	0,00	0,00	0,00	0,00	0,00	0,00	0,00	0,00
23001	PERSONAL DOCENTE E INVESTIGADOR FUNCIONARIO	99,15	0,00	99,15	99,15	0,00	99,15	0,00	0,00	0,00
23002	PERSONAL DOCENTE E INVESTIGADOR LABORAL CONTRATADO	628,49	0,00	628,49	549,17	0,00	549,17	79,32	0,00	79,32
23003	PERSONAL DE ADMINISTRACIÓN Y SERVICIOS FUNCIONARIO	3.506,47	0,00	3.506,47	3.486,64	0,00	3.486,64	19,83	0,00	19,83
23004	PERSONAL DE ADMINISTRACION Y SERVICIOS LABORAL	99,15	0,00	99,15	99,15	0,00	99,15	0,00	0,00	0,00
23005	OTRO PERSONAL	1.336,17	0,00	1.336,17	1.336,17	0,00	1.336,17	0,00	0,00	0,00
231	LOCOMOCION	0,00	0,00	0,00	0,00	0,00	0,00	0,00	0,00	0,00
23101	PERSONAL DOCENTE E INVESTIGADOR FUNCIONARIO	1.421,20	0,00	1.421,20	1.421,20	0,00	1.421,20	0,00	0,00	0,00

UNIVERSIDAD DE EXTREMADURA

ESTADO DE LIQUIDACIÓN DEL PRESUPUESTO

LIQUIDACIÓN DEL PRESUPUESTO DE GASTOS DEL EJERCICIO 2018

2ª PARTE

Clasificación Económica	Explicación	Obligaciones Recon. Netas Hasta Dic	Obligaciones Recon. Netas Enero	Total de Obligaciones Recon. Netas	Pagos Realizados a 31-Dic. 2018	Pagos realizados enero 2019	Pagos Totales	Obligac. Pdtes. de Pago a 31 de Diciembre	Obligac. Pdtes. de Pago a 31 de Enero	Obligac. Pdtes. de Pago Totales
23102	PERSONAL DOCENTE E INVESTIGADOR LABORAL CONTRATADO	1.386,60	0,00	1.386,60	1.342,60	0,00	1.342,60	44,00	0,00	44,00
23103	PERSONAL DE ADMINISTRACIÓN Y SERVICIOS FUNCIONARIO	8.755,35	0,00	8.755,35	8.570,55	0,00	8.570,55	184,80	0,00	184,80
23104	PERSONAL DE ADMINISTRACION Y SERVICIOS LABORAL	88,00	0,00	88,00	88,00	0,00	88,00	0,00	0,00	0,00
23105	OTRO PERSONAL	4.053,07	0,00	4.053,07	4.053,07	0,00	4.053,07	0,00	0,00	0,00
	Subtotal Artículo 23	21.373,65	0,00	21.373,65	21.045,70	0,00	21.045,70	327,95	0,00	327,95
	Subtotal Capítulo 2	478.309,00	0,00	478.309,00	427.696,46	0,00	427.696,46	50.612,54	0,00	50.612,54
48100	BECAS DE ESTUDIO E INVESTIGACION	290.595,31	0,00	290.595,31	290.595,31	0,00	290.595,31	0,00	0,00	0,00
48113	APORTACION FUNDACION UNIVERSIDAD SOCIEDAD	578.044,94	0,00	578.044,94	546.922,06	0,00	546.922,06	31.122,88	0,00	31.122,88
48114	AYUDAS AL ESTUDIOS ..COMPENSACION	0,00	0,00	0,00	0,00	0,00	0,00	0,00	0,00	0,00
48116	EXENCION MATRICULAS.. APORTACION CENTRO DOCUMENTACIÓN EUROPEA	0,00	0,00	0,00	0,00	0,00	0,00	0,00	0,00	0,00
48118	PREMIOS A LA EXCELENCIA DEPORTIVA	0,00	0,00	0,00	0,00	0,00	0,00	0,00	0,00	0,00
	Subtotal Artículo 48	868.640,25	0,00	868.640,25	837.517,37	0,00	837.517,37	31.122,88	0,00	31.122,88
	Subtotal Capítulo 4	868.640,25	0,00	868.640,25	837.517,37	0,00	837.517,37	31.122,88	0,00	31.122,88
620	INVERSIONES NUEVAS ASOCIADA AL FUNCIONAMIENTO OPERATIVO DE S	0,00	0,00	0,00	0,00	0,00	0,00	0,00	0,00	0,00
62002	MAQUINARIA, INSTALAC. Y UTILLAJE	52.720,66	0,00	52.720,66	28.520,59	0,00	28.520,59	24.200,07	0,00	24.200,07
62004	MOBILIARIO Y ENSERES	23.278,29	0,00	23.278,29	11.008,89	0,00	11.008,89	12.269,40	0,00	12.269,40
62005	EQUIPAMIENTO PROCESO DE INFORMACIÓN	18.340,16	0,00	18.340,16	15.437,42	0,00	15.437,42	2.902,74	0,00	2.902,74
62008	APLICACIONES INFORMATICAS	2.093,30	0,00	2.093,30	0,00	0,00	0,00	2.093,30	0,00	2.093,30
	Subtotal Artículo 62	96.432,41	0,00	96.432,41	54.966,90	0,00	54.966,90	41.465,51	0,00	41.465,51

UNIVERSIDAD DE EXTREMADURA

ESTADO DE LIQUIDACIÓN DEL PRESUPUESTO

LIQUIDACIÓN DEL PRESUPUESTO DE GASTOS DEL EJERCICIO 2018

2ª PARTE

Clasificación Económica	Explicación	Obligaciones Recon. Netas Hasta Dic	Obligaciones Recon. Netas Enero	Total de Obligaciones Recon. Netas	Pagos Realizados a 31-Dic. 2018	Pagos realizados enero 2019	Pagos Totales	Obligac. Pdtes. de Pago a 31 de Diciembre	Obligac. Pdtes. de Pago a 31 de Enero	Obligac. Pdtes. de Pago Totales
630	INVERSIONES REPOSICION ASOCIADAS AL FUNCIONAMIENTO OPERAT. S	0,00	0,00	0,00	0,00	0,00	0,00	0,00	0,00	0,00
	Subtotal Artículo 63	0,00	0,00	0,00	0,00	0,00	0,00	0,00	0,00	0,00
640	GASTOS INV. CARAC. INMATERIAL	535.816,02	0,00	535.816,02	461.462,78	0,00	461.462,78	74.353,24	0,00	74.353,24
64000	BIBLIOGRAFIA DE INVESTIGACION	0,00	0,00	0,00	0,00	0,00	0,00	0,00	0,00	0,00
64001	CURSOS Y SEMINARIOS	0,00	0,00	0,00	0,00	0,00	0,00	0,00	0,00	0,00
64007	CONVENIO CONSEJERIA DE CULTURA	0,00	0,00	0,00	0,00	0,00	0,00	0,00	0,00	0,00
64012	INCORPORACION DE ESCRITORES PROYECTOS DE INVESTIGACION	148,83	0,00	148,83	148,83	0,00	148,83	0,00	0,00	0,00
64014	FINANCIACION DIPUTACIONES OTROS PROYECTOS	0,00	0,00	0,00	0,00	0,00	0,00	0,00	0,00	0,00
64015	FINANCIACION EMPRESAS PRIVADAS INNOVACION EDUCATIVA Y CALIDAD DOCENTE	16.400,00	0,00	16.400,00	16.400,00	0,00	16.400,00	0,00	0,00	0,00
64028	CONVENIO CONSEJERIA DE CULTURA.	0,00	0,00	0,00	0,00	0,00	0,00	0,00	0,00	0,00
64030	INCORPORACION ARTISTAS PLAST UNIVERSIDAD DE MAYORES	193.824,34	0,00	193.824,34	193.417,10	0,00	193.417,10	407,24	0,00	407,24
64050	CURSOS DE VERANO FINANCIADO POR FAMILIAS E INSTITUCIONES	24.319,19	0,00	24.319,19	23.774,69	0,00	23.774,69	544,50	0,00	544,50
64051	CURSOS DE VERANO FINANCIADO POR DIPUTACIONES	8.002,16	0,00	8.002,16	8.002,16	0,00	8.002,16	0,00	0,00	0,00
64052	CURSOS DE VERANO FINANCIADO POR AYUNTAMIENTOS	20.901,32	0,00	20.901,32	20.901,32	0,00	20.901,32	0,00	0,00	0,00

UNIVERSIDAD DE EXTREMADURA

ESTADO DE LIQUIDACIÓN DEL PRESUPUESTO

LIQUIDACIÓN DEL PRESUPUESTO DE GASTOS DEL EJERCICIO 2018

2ª PARTE

Clasificación Económica	Explicación	Obligaciones Recon. Netas Hasta Dic	Obligaciones Recon. Netas Enero	Total de Obligaciones Recon. Netas	Pagos Realizados a 31-Dic. 2018	Pagos realizados enero 2019	Pagos Totales	Obligac. Pdes. de Pago a 31 de Diciembre	Obligac. Pdes. de Pago a 31 de Enero	Obligac. Pdes. de Pago Totales
64053	CURSOS DE VERANO FINANCIADOS POR ORGANISMOS AUTONOMOS	0,57	0,00	0,57	0,57	0,00	0,57	0,00	0,00	0,00
64056	CURSOS DE VERANO FINANCIADOS POR EMPRESAS PRIVADAS	16.370,72	0,00	16.370,72	16.370,72	0,00	16.370,72	0,00	0,00	0,00
64057	CURSOS DE VERANO COMUNIDAD AUTONOMA	38.980,44	0,00	38.980,44	38.980,44	0,00	38.980,44	0,00	0,00	0,00
64075	CONVENIO CONS SANIDAD UNIDAD DE ATENCION ESTUDIANTES	0,00	0,00	0,00	0,00	0,00	0,00	0,00	0,00	0,00
64090	BECARIOS DE INVESTIGACION	0,00	0,00	0,00	0,00	0,00	0,00	0,00	0,00	0,00
640A6	Cursos de Verano Asamblea de Extremadura	0,00	0,00	0,00	0,00	0,00	0,00	0,00	0,00	0,00
	Subtotal Artículo 64	854.763,59	0,00	854.763,59	779.458,61	0,00	779.458,61	75.304,98	0,00	75.304,98
	Subtotal Capítulo 6	951.196,00	0,00	951.196,00	834.425,51	0,00	834.425,51	116.770,49	0,00	116.770,49
	TOTAL	2.298.145,25	0,00	2.298.145,25	2.099.639,34	0,00	2.099.639,34	198.505,91	0,00	198.505,91

UNIVERSIDAD DE EXTREMADURA

ESTADO DE LIQUIDACIÓN DEL PRESUPUESTO

LIQUIDACIÓN DEL PRESUPUESTO DE GASTOS DEL EJERCICIO 2018

2ª PARTE

Clasificación Orgánica:	UNIVERSIDAD DE EXTREMADURA
Clasificación Funcional:	451P INFRAESTRUCTURA UNIVERSITARIA

Clasificación Económica	Explicación	Obligaciones Recon. Netas Hasta Dic	Obligaciones Recon. Netas Enero	Total de Obligaciones Recon. Netas	Pagos Realizados a 31-Dic. 2018	Pagos realizados enero 2019	Pagos Totales	Obligac. Pdtes. de Pago a 31 de Diciembre	Obligac. Pdtes. de Pago a 31 de Enero	Obligac. Pdtes. de Pago Totales
200	ARRENDAMIENTO DE TERRENOS Y BIENES NATURALES	0,00	0,00	0,00	0,00	0,00	0,00	0,00	0,00	0,00
204	ARRENDAMIENTO MATERIAL DE TRANSPORTE	347,66	0,00	347,66	0,00	0,00	0,00	347,66	0,00	347,66
	Subtotal Artículo 20	347,66	0,00	347,66	0,00	0,00	0,00	347,66	0,00	347,66
212	EDIFICIOS Y OTRAS CONSTRUCC	181.622,68	0,00	181.622,68	144.470,46	0,00	144.470,46	37.152,22	0,00	37.152,22
213	MAQUIN., INSTALAC. Y UTILLAJE	252,51	0,00	252,51	0,00	0,00	0,00	252,51	0,00	252,51
214	ELEMENTOS DE TRANSPORTE	207,98	0,00	207,98	0,00	0,00	0,00	207,98	0,00	207,98
	Subtotal Artículo 21	182.083,17	0,00	182.083,17	144.470,46	0,00	144.470,46	37.612,71	0,00	37.612,71
22109	OTROS SUMINISTROS	4.661,36	0,00	4.661,36	4.641,33	0,00	4.641,33	20,03	0,00	20,03
225	TRIBUTOS	2.637,54	0,00	2.637,54	2.637,54	0,00	2.637,54	0,00	0,00	0,00
22609	OTROS	1.050,00	0,00	1.050,00	1.050,00	0,00	1.050,00	0,00	0,00	0,00
	Subtotal Artículo 22	8.348,90	0,00	8.348,90	8.328,87	0,00	8.328,87	20,03	0,00	20,03
	Subtotal Capítulo 2	190.779,73	0,00	190.779,73	152.799,33	0,00	152.799,33	37.980,40	0,00	37.980,40
620	INVERSIONES NUEVAS ASOCIADA AL FUNCIONAMIENTO OPERATIVO DE S	0,00	0,00	0,00	0,00	0,00	0,00	0,00	0,00	0,00
62001	EDIFICIOS Y OTRAS CONSTRUCCIONES	14.477,87	0,00	14.477,87	14.477,87	0,00	14.477,87	0,00	0,00	0,00
62002	MAQUINARIA, INSTALAC. Y UTILLAJE	188,56	0,00	188,56	188,56	0,00	188,56	0,00	0,00	0,00
62004	MOBILIARIO Y ENSERES	1.958,67	0,00	1.958,67	1.958,67	0,00	1.958,67	0,00	0,00	0,00
62005	EQUIPAMIENTO PROCESO DE INFORMACIÓN	2.286,88	0,00	2.286,88	2.286,88	0,00	2.286,88	0,00	0,00	0,00
621	INVERSIONES	217,37	0,00	217,37	217,37	0,00	217,37	0,00	0,00	0,00
62104	INVERSIONES	0,00	0,00	0,00	0,00	0,00	0,00	0,00	0,00	0,00
62106	INVERSIONES	0,00	0,00	0,00	0,00	0,00	0,00	0,00	0,00	0,00
62108	INFRAESTRUCTURA CIENTIFICA	0,00	0,00	0,00	0,00	0,00	0,00	0,00	0,00	0,00

UNIVERSIDAD DE EXTREMADURA

ESTADO DE LIQUIDACIÓN DEL PRESUPUESTO

LIQUIDACIÓN DEL PRESUPUESTO DE GASTOS DEL EJERCICIO 2018

2ª PARTE

Clasificación Económica	Explicación	Obligaciones Recon. Netas Hasta Dic	Obligaciones Recon. Netas Enero	Total de Obligaciones Recon. Netas	Pagos Realizados a 31-Dic. 2018	Pagos realizados enero 2019	Pagos Totales	Obligac. Pdes. de Pago a 31 de Diciembre	Obligac. Pdes. de Pago a 31 de Enero	Obligac. Pdes. de Pago Totales
62109	ADECUACION INFRAESTRUCTURAS UNIVERSITARIAS	3.211.241,13	0,00	3.211.241,13	3.005.963,88	0,00	3.005.963,88	205.277,25	0,00	205.277,25
62177	CONV. CONSEJ EDUCACIÓN REHABILITACIÓN EDIF	0,00	0,00	0,00	0,00	0,00	0,00	0,00	0,00	0,00
62178	MAGISTERIO CÁCERE CAMPUS EXCELENCIA	0,00	0,00	0,00	0,00	0,00	0,00	0,00	0,00	0,00
	Subtotal Artículo 62	3.230.370,48	0,00	3.230.370,48	3.025.093,23	0,00	3.025.093,23	205.277,25	0,00	205.277,25
630	INVERSIONES REPOSICION ASOCIADAS AL FUNCIONAMIENTO OPERAT. S	0,00	0,00	0,00	0,00	0,00	0,00	0,00	0,00	0,00
	Subtotal Artículo 63	0,00	0,00	0,00	0,00	0,00	0,00	0,00	0,00	0,00
	Subtotal Capítulo 6	3.230.370,48	0,00	3.230.370,48	3.025.093,23	0,00	3.025.093,23	205.277,25	0,00	205.277,25
84100	A CORTO PLAZO	25.785,26	0,00	25.785,26	25.785,26	0,00	25.785,26	0,00	0,00	0,00
	Subtotal Artículo 84	25.785,26	0,00	25.785,26	25.785,26	0,00	25.785,26	0,00	0,00	0,00
	Subtotal Capítulo 8	25.785,26	0,00	25.785,26	25.785,26	0,00	25.785,26	0,00	0,00	0,00
TOTAL		3.446.935,47	0,00	3.446.935,47	3.203.677,82	0,00	3.203.677,82	243.257,65	0,00	243.257,65

UNIVERSIDAD DE EXTREMADURA

ESTADO DE LIQUIDACIÓN DEL PRESUPUESTO

LIQUIDACIÓN DEL PRESUPUESTO DE GASTOS DEL EJERCICIO 2018

2ª PARTE

Clasificación Orgánica:	UNIVERSIDAD DE EXTREMADURA
Clasificación Funcional:	541A INVESTIGACION CIENTIFICA

Clasificación Económica	Explicación	Obligaciones Recon. Netas Hasta Dic	Obligaciones Recon. Netas Enero	Total de Obligaciones Recon. Netas	Pagos Realizados a 31-Dic. 2018	Pagos realizados enero 2019	Pagos Totales	Obligac. Pdtes. de Pago a 31 de Diciembre	Obligac. Pdtes. de Pago a 31 de Enero	Obligac. Pdtes. de Pago Totales
200	ARRENDAMIENTO DE TERRENOS Y BIENES NATURALES	0,00	0,00	0,00	0,00	0,00	0,00	0,00	0,00	0,00
205	ARRENDAMIENTO MOBILIARIO Y ENSERES	769,00	0,00	769,00	515,74	0,00	515,74	253,26	0,00	253,26
206	ARRENDAMIENTO DE EQUIPOS PARA PROCESOS DE INFORMACION	2.975,62	0,00	2.975,62	2.975,62	0,00	2.975,62	0,00	0,00	0,00
	Subtotal Artículo 20	3.744,62	0,00	3.744,62	3.491,36	0,00	3.491,36	253,26	0,00	253,26
212	EDIFICIOS Y OTRAS CONSTRUCC	13.169,90	0,00	13.169,90	13.169,90	0,00	13.169,90	0,00	0,00	0,00
213	MAQUIN., INSTALAC. Y UTILLAJE	0,00	0,00	0,00	0,00	0,00	0,00	0,00	0,00	0,00
214	ELEMENTOS DE TRANSPORTE	969,83	0,00	969,83	412,72	0,00	412,72	557,11	0,00	557,11
215	MOBILIARIO Y ENSERES	2.449,07	0,00	2.449,07	2.294,89	0,00	2.294,89	154,18	0,00	154,18
216	EQUIPOS PROCESOS DE INFORMAC	1.618,46	0,00	1.618,46	1.618,46	0,00	1.618,46	0,00	0,00	0,00
219	OTRO INMOVILIZADO MATERIAL	38.805,16	0,00	38.805,16	28.997,52	0,00	28.997,52	9.807,64	0,00	9.807,64
	Subtotal Artículo 21	57.012,42	0,00	57.012,42	46.493,49	0,00	46.493,49	10.518,93	0,00	10.518,93
22000	ORDINARIO NO INVENTARIABLE	19.929,79	0,00	19.929,79	19.757,70	0,00	19.757,70	172,09	0,00	172,09
22001	PRENSA, REVISTAS, LIBROS Y OTRAS PUBLICACIONES	5.100,04	0,00	5.100,04	5.100,04	0,00	5.100,04	0,00	0,00	0,00
22002	MATERIAL INF. NO INVENTARIABLE	2.990,11	0,00	2.990,11	2.990,11	0,00	2.990,11	0,00	0,00	0,00
22100	ENERGIA ELECTRICA	123.982,01	0,00	123.982,01	103.386,38	0,00	103.386,38	20.595,63	0,00	20.595,63
22102	GAS	12.494,22	0,00	12.494,22	10.917,59	0,00	10.917,59	1.576,63	0,00	1.576,63
22103	COMBUSTIBLES	604,23	0,00	604,23	524,68	0,00	524,68	79,55	0,00	79,55
22104	VESTUARIO	0,00	0,00	0,00	0,00	0,00	0,00	0,00	0,00	0,00
22105	PRODUCTOS ALIMENTICIOS	6.436,73	0,00	6.436,73	6.436,73	0,00	6.436,73	0,00	0,00	0,00

UNIVERSIDAD DE EXTREMADURA

ESTADO DE LIQUIDACIÓN DEL PRESUPUESTO

LIQUIDACIÓN DEL PRESUPUESTO DE GASTOS DEL EJERCICIO 2018

2ª PARTE

Clasificación Económica	Explicación	Obligaciones Recon. Netas Hasta Dic	Obligaciones Recon. Netas Enero	Total de Obligaciones Recon. Netas	Pagos Realizados a 31-Dic. 2018	Pagos realizados enero 2019	Pagos Totales	Obligac. Pdes. de Pago a 31 de Diciembre	Obligac. Pdes. de Pago a 31 de Enero	Obligac. Pdes. de Pago Totales
22106	PRODUCTOS FARMACEUTICOS	765,36	0,00	765,36	765,36	0,00	765,36	0,00	0,00	0,00
22107	MATERIAL E INSTRUMENTAL DE LABORATORIO Y EXPERIMENTACION	117.160,35	0,00	117.160,35	110.185,13	0,00	110.185,13	6.975,22	0,00	6.975,22
22109	OTROS SUMINISTROS	31.272,13	0,00	31.272,13	27.413,84	0,00	27.413,84	3.858,29	0,00	3.858,29
22200	TELEFONICAS	9.789,58	0,00	9.789,58	8.977,24	0,00	8.977,24	812,34	0,00	812,34
22201	POSTALES	1.561,49	0,00	1.561,49	1.550,52	0,00	1.550,52	10,97	0,00	10,97
223	TRANSPORTES	5.656,44	0,00	5.656,44	5.526,44	0,00	5.526,44	130,00	0,00	130,00
224	PRIMAS DE SEGUROS	442,19	0,00	442,19	442,19	0,00	442,19	0,00	0,00	0,00
225	TRIBUTOS	4.828,95	0,00	4.828,95	4.828,95	0,00	4.828,95	0,00	0,00	0,00
22500	TRIBUTOS ESTATALES	634,14	0,00	634,14	634,14	0,00	634,14	0,00	0,00	0,00
22501	TRIBUTOS AUTONOMICOS	32,49	0,00	32,49	32,49	0,00	32,49	0,00	0,00	0,00
22502	TRIBUTOS LOCALES	76,66	0,00	76,66	76,66	0,00	76,66	0,00	0,00	0,00
22600	CANONES	0,00	0,00	0,00	0,00	0,00	0,00	0,00	0,00	0,00
22601	ATENC. PROTOCOL. Y REPRESENTAT	4.016,40	0,00	4.016,40	2.818,60	0,00	2.818,60	1.197,80	0,00	1.197,80
22602	PUBLICIDAD Y PROPAGANDA	3.188,50	0,00	3.188,50	3.019,10	0,00	3.019,10	169,40	0,00	169,40
22603	JURIDICOS, CONTENCIOSOS	0,00	0,00	0,00	0,00	0,00	0,00	0,00	0,00	0,00
22606	REUNIONES, CONFERENCIAS Y CURSOS	7.192,70	0,00	7.192,70	7.192,70	0,00	7.192,70	0,00	0,00	0,00
22609	OTROS	2.818,99	0,00	2.818,99	2.818,99	0,00	2.818,99	0,00	0,00	0,00
22700	LIMPIEZA Y ASEO	61.168,95	0,00	61.168,95	54.372,40	0,00	54.372,40	6.796,55	0,00	6.796,55
22701	SEGURIDAD	71.257,86	0,00	71.257,86	59.393,64	0,00	59.393,64	11.864,22	0,00	11.864,22
22706	ESTUDIOS Y TRABAJOS TECNICOS	21.908,84	0,00	21.908,84	16.525,59	0,00	16.525,59	5.383,25	0,00	5.383,25
22709	OTROS	708,86	0,00	708,86	708,86	0,00	708,86	0,00	0,00	0,00
	Subtotal Artículo 22	516.018,01	0,00	516.018,01	456.396,07	0,00	456.396,07	59.621,94	0,00	59.621,94
230	DIETAS	0,00	0,00	0,00	0,00	0,00	0,00	0,00	0,00	0,00
23001	PERSONAL DOCENTE E INVESTIGADOR FUNCIONARIO	68,38	0,00	68,38	68,38	0,00	68,38	0,00	0,00	0,00

UNIVERSIDAD DE EXTREMADURA

ESTADO DE LIQUIDACIÓN DEL PRESUPUESTO

LIQUIDACIÓN DEL PRESUPUESTO DE GASTOS DEL EJERCICIO 2018

2ª PARTE

Clasificación Económica	Explicación	Obligaciones Recon. Netas Hasta Dic	Obligaciones Recon. Netas Enero	Total de Obligaciones Recon. Netas	Pagos Realizados a 31-Dic. 2018	Pagos realizados enero 2019	Pagos Totales	Obligac. Pdes. de Pago a 31 de Diciembre	Obligac. Pdes. de Pago a 31 de Enero	Obligac. Pdes. de Pago Totales
23002	PERSONAL DOCENTE E INVESTIGADOR LABORAL CONTRATADO	19,83	0,00	19,83	19,83	0,00	19,83	0,00	0,00	0,00
23003	PERSONAL DE ADMINISTRACIÓN Y SERVICIOS FUNCIONARIO	6.779,09	0,00	6.779,09	6.779,09	0,00	6.779,09	0,00	0,00	0,00
23004	PERSONAL DE ADMINISTRACION Y SERVICIOS LABORAL	102,14	0,00	102,14	0,00	0,00	0,00	102,14	0,00	102,14
23005	OTRO PERSONAL	194,48	0,00	194,48	194,48	0,00	194,48	0,00	0,00	0,00
231	LOCOMOCION	0,00	0,00	0,00	0,00	0,00	0,00	0,00	0,00	0,00
23101	PERSONAL DOCENTE E INVESTIGADOR FUNCIONARIO	298,94	0,00	298,94	298,94	0,00	298,94	0,00	0,00	0,00
23102	PERSONAL DOCENTE E INVESTIGADOR LABORAL CONTRATADO	75,68	0,00	75,68	75,68	0,00	75,68	0,00	0,00	0,00
23103	PERSONAL DE ADMINISTRACIÓN Y SERVICIOS FUNCIONARIO	11.100,63	0,00	11.100,63	10.616,63	0,00	10.616,63	484,00	0,00	484,00
23105	OTRO PERSONAL	301,40	0,00	301,40	301,40	0,00	301,40	0,00	0,00	0,00
233	OTRAS INDEMNIZACIONES	0,00	0,00	0,00	0,00	0,00	0,00	0,00	0,00	0,00
	Subtotal Artículo 23	18.940,57	0,00	18.940,57	18.354,43	0,00	18.354,43	586,14	0,00	586,14
	Subtotal Capítulo 2	595.715,62	0,00	595.715,62	524.735,35	0,00	524.735,35	70.980,27	0,00	70.980,27
35901	Intereses de reintegros antipos para infraestructura científica	26.214,44	0,00	26.214,44	26.214,44	0,00	26.214,44	0,00	0,00	0,00
	Subtotal Artículo 35	26.214,44	0,00	26.214,44	26.214,44	0,00	26.214,44	0,00	0,00	0,00
	Subtotal Capítulo 3	26.214,44	0,00	26.214,44	26.214,44	0,00	26.214,44	0,00	0,00	0,00
620	INVERSIONES NUEVAS ASOCIADA AL FUNCIONAMIENTO OPERATIVO DE S	0,00	0,00	0,00	0,00	0,00	0,00	0,00	0,00	0,00
62002	MAQUINARIA, INSTALAC. Y UTILLAJE	7.156,82	0,00	7.156,82	2.966,22	0,00	2.966,22	4.190,60	0,00	4.190,60
62003	ELEMENTOS DE TRANSPORTE	11.316,99	0,00	11.316,99	11.316,99	0,00	11.316,99	0,00	0,00	0,00
62004	MOBILIARIO Y ENSERES	30.870,25	0,00	30.870,25	5.912,28	0,00	5.912,28	24.957,97	0,00	24.957,97

UNIVERSIDAD DE EXTREMADURA

ESTADO DE LIQUIDACIÓN DEL PRESUPUESTO

LIQUIDACIÓN DEL PRESUPUESTO DE GASTOS DEL EJERCICIO 2018

2ª PARTE

Clasificación Económica	Explicación	Obligaciones Recon. Netas Hasta Dic	Obligaciones Recon. Netas Enero	Total de Obligaciones Recon. Netas	Pagos Realizados a 31-Dic. 2018	Pagos realizados enero 2019	Pagos Totales	Obligac. Pdtes. de Pago a 31 de Diciembre	Obligac. Pdtes. de Pago a 31 de Enero	Obligac. Pdtes. de Pago Totales
62005	EQUIPAMIENTO PROCESO DE INFORMACIÓN	5.541,41	0,00	5.541,41	2.853,19	0,00	2.853,19	2.688,22	0,00	2.688,22
62006	FONDO DE BIBLIOTECA	2.656,85	0,00	2.656,85	2.656,85	0,00	2.656,85	0,00	0,00	0,00
62008	APLICACIONES INFORMATICAS	13.290,00	0,00	13.290,00	0,00	0,00	0,00	13.290,00	0,00	13.290,00
62108	INFRAESTRUCTURA CIENTIFICA	1.033.442,00	0,00	1.033.442,00	1.033.442,00	0,00	1.033.442,00	0,00	0,00	0,00
	Subtotal Artículo 62	1.104.274,32	0,00	1.104.274,32	1.059.147,53	0,00	1.059.147,53	45.126,79	0,00	45.126,79
630	INVERSIONES REPOSICION ASOCIADAS AL FUNCIONAMIENTO OPERAT. S	0,00	0,00	0,00	0,00	0,00	0,00	0,00	0,00	0,00
63004	MOBILIARIO Y ENSERES	2.257,50	0,00	2.257,50	2.257,50	0,00	2.257,50	0,00	0,00	0,00
	Subtotal Artículo 63	2.257,50	0,00	2.257,50	2.257,50	0,00	2.257,50	0,00	0,00	0,00
640	GASTOS INV. CARAC. INMATERIAL	7.968.462,75	0,00	7.968.462,75	7.775.762,63	0,00	7.775.762,63	192.700,12	0,00	192.700,12
64000	BIBLIOGRAFIA DE INVESTIGACION	0,00	0,00	0,00	0,00	0,00	0,00	0,00	0,00	0,00
64001	CURSOS Y SEMINARIOS	0,00	0,00	0,00	0,00	0,00	0,00	0,00	0,00	0,00
64002	PROYECTOS FINANCIACION ADMINISTRACION CENTRAL	0,00	0,00	0,00	0,00	0,00	0,00	0,00	0,00	0,00
64004	PROYECTOS FINANCIACION JUNTA EXTREM CONVENIOS Y PROYECTOS	0,00	0,00	0,00	0,00	0,00	0,00	0,00	0,00	0,00
64005	CONTRATOS ART 83 LOU	2.298.464,57	0,00	2.298.464,57	2.112.192,26	0,00	2.112.192,26	186.272,31	0,00	186.272,31
64006	PORYECTOS DE UE	0,00	0,00	0,00	0,00	0,00	0,00	0,00	0,00	0,00
64008	PROYECTOS FINANCIACION JUNTA DE EXTREMADURA	0,00	0,00	0,00	0,00	0,00	0,00	0,00	0,00	0,00
64010	PROYECTOS INVESTIGACION OTRAS CC AA	0,00	0,00	0,00	0,00	0,00	0,00	0,00	0,00	0,00
64014	OTROS PROYECTOS FINANCIACION EMPRESAS PRIVADAS	0,00	0,00	0,00	0,00	0,00	0,00	0,00	0,00	0,00

UNIVERSIDAD DE EXTREMADURA

ESTADO DE LIQUIDACIÓN DEL PRESUPUESTO

LIQUIDACIÓN DEL PRESUPUESTO DE GASTOS DEL EJERCICIO 2018

2ª PARTE

Clasificación Económica	Explicación	Obligaciones Recon. Netas Hasta Dic	Obligaciones Recon. Netas Enero	Total de Obligaciones Recon. Netas	Pagos Realizados a 31-Dic. 2018	Pagos realizados enero 2019	Pagos Totales	Obligac. Pdtes. de Pago a 31 de Diciembre	Obligac. Pdtes. de Pago a 31 de Enero	Obligac. Pdtes. de Pago Totales
64015	INNOVACION EDUCATIVA Y CALIDAD DOCENTE	0,00	0,00	0,00	0,00	0,00	0,00	0,00	0,00	0,00
64035	EMPRESAS PRIVADAS	25.455,00	0,00	25.455,00	25.455,00	0,00	25.455,00	0,00	0,00	0,00
64036	ACTIVIDADES EN ID GASTOS DE GESTIÓN E IMPREVISTOS	38.242,97	0,00	38.242,97	38.242,97	0,00	38.242,97	0,00	0,00	0,00
64037	PLAN REGIONAL INVESTIGACIÓN PROYECTOS DE INVESTIGACIÓN	1.071.086,00	0,00	1.071.086,00	1.042.134,82	0,00	1.042.134,82	28.951,18	0,00	28.951,18
64038	PLAN REGIONAL INVESTIGACION MEDIDAS DE ACOMPAÑAMIENTO	6.248,82	0,00	6.248,82	6.248,82	0,00	6.248,82	0,00	0,00	0,00
64039	PLAN REGIONAL DE INVESTIGACIÓN FORMACIÓN PERSONAL INVESTIGAD	385.190,27	0,00	385.190,27	385.190,27	0,00	385.190,27	0,00	0,00	0,00
64044	JUNTA EXTREMADURA OTRAS ACTIVIDADES DE INVESTIGACIÓN	9.133,18	0,00	9.133,18	3.258,18	0,00	3.258,18	5.875,00	0,00	5.875,00
64045	OTRAS CC AA PROYECTOS Y OTRAS ACTIVIDADES DE I D	0,00	0,00	0,00	0,00	0,00	0,00	0,00	0,00	0,00
64046	PROGRAMA MARCO PROYECTOS I D	33.755,74	0,00	33.755,74	27.546,74	0,00	27.546,74	6.209,00	0,00	6.209,00
64047	PROGRAMA MARCO RECURSOS HUMANOS	96.841,12	0,00	96.841,12	95.952,75	0,00	95.952,75	888,37	0,00	888,37
64048	PROGRAMA MARCO OTRAS ACTIVIDADES	23.759,79	0,00	23.759,79	22.564,28	0,00	22.564,28	1.195,51	0,00	1.195,51
64049	PROGRAMAS DE COOPERACIÓN TRANSFRONTERIZA INTERREG	282.637,98	0,00	282.637,98	263.376,72	0,00	263.376,72	19.261,26	0,00	19.261,26
64054	PLAN NACIONAL DE INVESTIGACION MEC	939.788,50	0,00	939.788,50	895.347,77	0,00	895.347,77	44.440,73	0,00	44.440,73
64058	PLAN NACIONAL DE INVESTIGACIÓN OTROS MINISTERIOS	5.271,42	0,00	5.271,42	4.851,53	0,00	4.851,53	419,89	0,00	419,89

UNIVERSIDAD DE EXTREMADURA

ESTADO DE LIQUIDACIÓN DEL PRESUPUESTO

LIQUIDACIÓN DEL PRESUPUESTO DE GASTOS DEL EJERCICIO 2018

2ª PARTE

Clasificación Económica	Explicación	Obligaciones Recon. Netas Hasta Dic	Obligaciones Recon. Netas Enero	Total de Obligaciones Recon. Netas	Pagos Realizados a 31-Dic. 2018	Pagos realizados enero 2019	Pagos Totales	Obligac. Pdtes. de Pago a 31 de Diciembre	Obligac. Pdtes. de Pago a 31 de Enero	Obligac. Pdtes. de Pago Totales
64059	PLAN NACIONAL DE INVESTIGACIÓN ACCIONES COMPLEMENTARIAS Y OT	12,36	0,00	12,36	12,36	0,00	12,36	0,00	0,00	0,00
64060	PLAN NACIONAL DE INVESTIGACIÓN FORMACIÓN PERSONAL INVESTIGAD	260.961,69	0,00	260.961,69	235.961,69	0,00	235.961,69	25.000,00	0,00	25.000,00
64061	OTRAS TRANSFERENCIAS PARA ACTIVIDADES DE INVESTIGACIÓN	11.840,15	0,00	11.840,15	10.289,63	0,00	10.289,63	1.550,52	0,00	1.550,52
64062	ORGANISMOS AUTONOMOS ACTIVIDADES I D	0,00	0,00	0,00	0,00	0,00	0,00	0,00	0,00	0,00
64063	AYUNTAMIENTOS ACTIVIDADES I D	0,00	0,00	0,00	0,00	0,00	0,00	0,00	0,00	0,00
64064	DIPUTACIONES ACTIVIDADES I D	41.003,34	0,00	41.003,34	41.003,34	0,00	41.003,34	0,00	0,00	0,00
64065	PROGRAMA PROPIO BIBLIOGRAFIA Y SOFTWARE DE GESTIÓN	1.109.860,51	0,00	1.109.860,51	1.087.334,42	0,00	1.087.334,42	22.526,09	0,00	22.526,09
64066	BIBLIOGRA PROGRAMA PROPIO AYUDA BASICA A GRUPOS DE INVESTIGACIÓN	207.116,06	0,00	207.116,06	193.699,28	0,00	193.699,28	13.416,78	0,00	13.416,78
64067	PROGRAMA PROPIO DEVOLUCIONES DE COSTES INDIRECTOS	270.533,97	0,00	270.533,97	245.942,65	0,00	245.942,65	24.591,32	0,00	24.591,32
64068	PROGRAMA PROPIO PROGRAMAS DE GESTORES DE PROYECTOS	0,00	0,00	0,00	0,00	0,00	0,00	0,00	0,00	0,00
64069	PROGRAMA PROPIO PLAN DE INICIACIÓN A LA INVESTIGACIÓN ORIENT	0,00	0,00	0,00	0,00	0,00	0,00	0,00	0,00	0,00
64070	PROGRAMA PROPIO PLAN MANTENIMIENTO MATERIAL CIENTIFICO	5.776,20	0,00	5.776,20	5.776,20	0,00	5.776,20	0,00	0,00	0,00
64073	ACCIONES PARA PREPARACION PROPUESTA NUEVOS PLANES ESTUDIOS	0,00	0,00	0,00	0,00	0,00	0,00	0,00	0,00	0,00

UNIVERSIDAD DE EXTREMADURA

ESTADO DE LIQUIDACIÓN DEL PRESUPUESTO

LIQUIDACIÓN DEL PRESUPUESTO DE GASTOS DEL EJERCICIO 2018

2ª PARTE

Clasificación Económica	Explicación	Obligaciones Recon. Netas Hasta Dic	Obligaciones Recon. Netas Enero	Total de Obligaciones Recon. Netas	Pagos Realizados a 31-Dic. 2018	Pagos realizados enero 2019	Pagos Totales	Obligac. Pdes. de Pago a 31 de Diciembre	Obligac. Pdes. de Pago a 31 de Enero	Obligac. Pdes. de Pago Totales
64082	PROGRAMA PROPIO PLAN DE FORMACION RR.HH. EN ID	3.081,58	0,00	3.081,58	3.081,58	0,00	3.081,58	0,00	0,00	0,00
64090	BECARIOS DE INVESTIGACION	300.266,65	0,00	300.266,65	298.525,13	0,00	298.525,13	1.741,52	0,00	1.741,52
64093	Prórroga contratos Ramón y Cajal	0,00	0,00	0,00	0,00	0,00	0,00	0,00	0,00	0,00
640PD	PLAN REGIONAL DE INVESTIGACIÓN FORMACIÓN PERSONAL INVESTIGAD	137.465,05	0,00	137.465,05	137.465,05	0,00	137.465,05	0,00	0,00	0,00
	Subtotal Artículo 64	15.532.255,67	0,00	15.532.255,67	14.957.216,07	0,00	14.957.216,07	575.039,60	0,00	575.039,60
	Subtotal Capítulo 6	16.638.787,49	0,00	16.638.787,49	16.018.621,10	0,00	16.018.621,10	620.166,39	0,00	620.166,39
91100	REINTEGRO ANTICIPO MICINN PARA INFRAESTRUCTURA CIENTIFICA	42.998,78	0,00	42.998,78	42.998,78	0,00	42.998,78	0,00	0,00	0,00
91101	REINTEGRO ANTICIPO MICINN PARA INSTITUTOS DE INVESTIGACIÓN	294.580,96	0,00	294.580,96	294.580,96	0,00	294.580,96	0,00	0,00	0,00
91102	REINTEGRO ANTICIPO MICINN PARA INNOCAMPUS	72.022,01	0,00	72.022,01	72.022,01	0,00	72.022,01	0,00	0,00	0,00
91103	Amortiz prestamo infraestructura cientifica convocatoria 2013	111.160,00	0,00	111.160,00	111.160,00	0,00	111.160,00	0,00	0,00	0,00
91104	Amort. Préstamo Infraestructura Cientifica convocatoria 2015	48.547,06	0,00	48.547,06	48.547,06	0,00	48.547,06	0,00	0,00	0,00
	Subtotal Artículo 91	569.308,81	0,00	569.308,81	569.308,81	0,00	569.308,81	0,00	0,00	0,00
	Subtotal Capítulo 9	569.308,81	0,00	569.308,81	569.308,81	0,00	569.308,81	0,00	0,00	0,00
TOTAL		17.830.026,36	0,00	17.830.026,36	17.138.879,70	0,00	17.138.879,70	691.146,66	0,00	691.146,66

UNIVERSIDAD DE EXTREMADURA

ESTADO DE LIQUIDACIÓN DEL PRESUPUESTO

LIQUIDACIÓN DEL PRESUPUESTO DE GASTOS DEL EJERCICIO 2018

2ª PARTE

Explicación	Obligaciones Recon. Netas Hasta Dic	Obligaciones Recon. Netas Enero	Total de Obligaciones Recon. Netas	Pagos Realizados a 31-Dic. 2018	Pagos realizados enero 2019	Pagos Totales	Obligac. Pdtes. de Pago a 31 de Diciembre	Obligac. Pdtes. de Pago a 31 de Enero	Obligac. Pdtes. de Pago Totales
Total Capitulo 1	102.125.836,65	0,00	102.125.836,65	101.040.116,22	0,00	101.040.116,22	1.085.720,43	0,00	1.085.720,43
Total Capitulo 2	14.657.247,26	0,00	14.657.247,26	13.439.099,28	0,00	13.439.099,28	1.218.147,98	0,00	1.218.147,98
Total Capitulo 3	26.858,96	0,00	26.858,96	26.858,96	0,00	26.858,96	0,00	0,00	0,00
Total Capitulo 4	2.711.529,72	0,00	2.711.529,72	2.679.936,84	0,00	2.679.936,84	31.592,88	0,00	31.592,88
TOTAL OPERACIONES CORRIENTES	119.521.472,59	0,00	119.521.472,59	117.186.011,30	0,00	117.186.011,30	2.335.461,29	0,00	2.335.461,29
Total Capitulo 6	23.322.784,13	0,00	23.322.784,13	21.910.457,42	0,00	21.910.457,42	1.412.326,71	0,00	1.412.326,71
Total Capitulo 7	0,00	0,00	0,00	0,00	0,00	0,00	0,00	0,00	0,00
TOTAL OPERACIONES DE CAPITAL	23.322.784,13	0,00	23.322.784,13	21.910.457,42	0,00	21.910.457,42	1.412.326,71	0,00	1.412.326,71
TOTAL OPERACIONES NO FINANCIERAS	142.844.256,72	0,00	142.844.256,72	139.096.468,72	0,00	139.096.468,72	3.747.788,00	0,00	3.747.788,00
Total Capitulo 8	42.785,26	0,00	42.785,26	42.785,26	0,00	42.785,26	0,00	0,00	0,00
Total Capitulo 9	569.308,81	0,00	569.308,81	569.308,81	0,00	569.308,81	0,00	0,00	0,00
TOTAL OPERACIONES FINANCIERAS	612.094,07	0,00	612.094,07	612.094,07	0,00	612.094,07	0,00	0,00	0,00
TOTAL SECCIÓN POR CAPITULOS	143.456.350,79	0,00	143.456.350,79	139.708.562,79	0,00	139.708.562,79	3.747.788,00	0,00	3.747.788,00

C.2 Liquidación del Presupuesto de Ingresos.

UNIVERSIDAD DE EXTREMADURA

ESTADO DE LIQUIDACIÓN DEL PRESUPUESTO

LIQUIDACIÓN DEL PRESUPUESTO DE INGRESOS DEL EJERCICIO 2018

Clasificación Orgánica: UNIVERSIDAD DE EXTREMADURA

Económica	Explicación	Previsiones Presupuestarias			Derechos Reconocidos Netos	Recaudación Neta	Derechos Cancelados	Dchos. Recon. Pdtes. de Cobro a 31 de Diciembre
		Iniciales	Modificaciones	Definitivos				
30301	TASAS ACADEMICAS Y ADMINISTRATIVAS	1.695.000,00	0,00	1.695.000,00	1.652.069,41	1.650.328,94	0,00	1.740,47
30302	SERVICIOS CENTRALIZADOS							
30302	TASAS CURSO APTITUD PEDAGOGICA	0,00	287,54	287,54	383,38	383,38	0,00	0,00
30303	TASAS CURSOS DE NIVELACIÓN	4.000,00	0,00	4.000,00	2.070,00	2.070,00	0,00	0,00
307	DERECHOS DE EXAMEN	40.000,00	0,00	40.000,00	35.556,50	24.484,55	0,00	11.071,95
	Subtotal Artículo 30	1.739.000,00	287,54	1.739.287,54	1.690.079,29	1.677.266,87	0,00	12.812,42
31001	CURSOS Y SEMINARIOS	800.000,00	54.955,61	854.955,61	1.022.476,50	697.043,21	0,00	325.433,29
31002	CURSOS LENGUA EXTRANJERA	0,00	5.995,90	5.995,90	5.995,90	5.311,65	0,00	684,25
31003	ESTUDIANTES ERASMUS							
31003	CURSOS DE GESTIÓN DELEGADA	200.000,00	0,00	200.000,00	160.324,71	160.324,71	0,00	0,00
31301	DERECHOS A RECAUDAR	11.558.417,00	0,00	11.558.417,00	11.603.079,94	10.247.191,94	0,00	1.355.888,00
31302	COMPENSACIÓN DERECHOS MEC	5.873.000,00	0,00	5.873.000,00	6.004.252,73	4.081.181,17	0,00	1.923.071,56
31304	COMPENSACIÓN DECRETO 82 99	15.000,00	0,00	15.000,00	10.500,78	0,00	0,00	10.500,78
31306	COMPENSACION AMPLIACION FAMILIAS NUMEROSAS	935.000,00	0,00	935.000,00	958.770,25	93.000,00	0,00	865.770,25
31307	COMPENSACIÓN DCHOS POR OTRAS INSTITUCIONES	8.000,00	0,00	8.000,00	10.973,88	10.973,88	0,00	0,00
31308	DERECHOS A COMPENSAR POR OTRAS EXENCIONES	335.000,00	0,00	335.000,00	360.851,78	0,00	0,00	360.851,78
31309	JUNTA EXTREMADURA COMPENSACION OTRAS EXENCIONES	175.000,00	0,00	175.000,00	175.000,00	175.000,00	0,00	0,00
31339	DERECHOS A RECAUDAR: AYDAS ACC SOCIAL MATRICULAS PARA EST. UNIV.	25.000,00	0,00	25.000,00	0,00	0,00	0,00	0,00
31375	COFINANCIACIÓN BECAS ESTATALES JUNTA DE EXTREMAD	170.000,00	0,00	170.000,00	170.000,00	170.000,00	0,00	0,00
	Subtotal Artículo 31	20.094.417,00	60.951,51	20.155.368,51	20.482.226,47	15.640.026,56	0,00	4.842.199,91

UNIVERSIDAD DE EXTREMADURA

ESTADO DE LIQUIDACIÓN DEL PRESUPUESTO

LIQUIDACIÓN DEL PRESUPUESTO DE INGRESOS DEL EJERCICIO 2018

Económica	Explicación	Previsiones Presupuestarias			Derechos Reconocidos Netos	Recaudación Neta	Derechos Cancelados	Dchos. Recon. Pdtes. de Cobro a 31 de Diciembre
		Iniciales	Modificaciones	Definitivos				
32901	RECAUDACION INSTALACIONES DEPORTIVAS	160.000,00	0,00	160.000,00	133.947,86	133.947,86	0,00	0,00
32904	PRESTAMOS INTERBIBLIOTECARIOS	4.000,00	115,64	4.115,64	4.154,19	3.601,19	0,00	553,00
32905	CONTRATOS Y CONVENIOS ART 83 LOU	4.100.000,00	544.046,50	4.644.046,50	4.505.397,12	3.049.474,35	0,00	1.455.922,77
32906	SERVICIO ANIMALARIO	1.000,00	1.044,42	2.044,42	2.392,55	2.392,55	0,00	0,00
32907	RECAUDACION INSTAC DEPORTE CIENCIAS DEPORTE	15.000,00	30.150,93	45.150,93	55.201,23	55.201,23	0,00	0,00
32909	OTRAS ACTIVIDADES	7.000,00	0,00	7.000,00	4.804,00	4.804,00	0,00	0,00
32913	RECAUDACION ACTIVIDADES DEPORTIVAS	100.000,00	11.659,41	111.659,41	111.058,91	111.058,91	0,00	0,00
32967	FACTURACIÓN SERVICIO MANTENIMIENTO MAT.CIENTIF.	0,00	457,50	457,50	610,00	610,00	0,00	0,00
32985	Ingresos facturación Servic. Protección Radiolog	500,00	0,00	500,00	401,00	0,00	0,00	401,00
32988	FACTURACIÓN OTROS SERVICIOS APOYO A LA INVESTIGA	40.000,00	115.641,08	155.641,08	151.012,14	88.303,71	0,00	62.708,43
32989	FACTURACIÓN SERVICIO DE INNOVACION EN PRODUCTOS	0,00	65.696,78	65.696,78	72.996,42	33.122,42	0,00	39.874,00
32991	FACTURACIÓN LABORATORIO RADIOACTIVIDAD AMBIENTAL	0,00	18.557,10	18.557,10	20.619,00	9.893,00	0,00	10.726,00
	Subtotal Artículo 32	4.427.500,00	787.369,36	5.214.869,36	5.062.594,42	3.492.409,22	0,00	1.570.185,20
330	VENTA DE PUBLICACIONES	15.000,00	0,00	15.000,00	8.702,19	8.702,19	0,00	0,00
33201	VENTA DE FOTOCOPIAS Y OTROS PRODUC. REPROGRAFÍA	12.000,00	4.592,70	16.592,70	18.123,97	18.123,97	0,00	0,00
334	VENTA MATERIAL DE DESECHO	1.000,00	0,00	1.000,00	0,00	0,00	0,00	0,00
	Subtotal Artículo 33	28.000,00	4.592,70	32.592,70	26.826,16	26.826,16	0,00	0,00
38000	REINTEGROS DE EJERCICIOS CERRADOS. OTROS	5.000,00	0,00	5.000,00	370,44	370,44	0,00	0,00
	Subtotal Artículo 38	5.000,00	0,00	5.000,00	370,44	370,44	0,00	0,00
39901	INGRESOS DIVERSOS	5.000,00	0,00	5.000,00	38.767,66	38.767,66	0,00	0,00



UNIVERSIDAD DE EXTREMADURA

ESTADO DE LIQUIDACIÓN DEL PRESUPUESTO

LIQUIDACIÓN DEL PRESUPUESTO DE INGRESOS DEL EJERCICIO 2018

Económica	Explicación	Previsiones Presupuestarias			Derechos Reconocidos Netos	Recaudación Neta	Derechos Cancelados	Dchos. Recon. Pdtes. de Cobro a 31 de Diciembre
		Iniciales	Modificaciones	Definitivos				
39902	APORTACION EMPLEADOS SEGURO COLECTIVO DE VIDA	51.000,00	0,00	51.000,00	51.673,29	51.673,29	0,00	0,00
39903	INGRESOS POR CARGOS INTERNOS	60.000,00	2.745,86	62.745,86	63.134,36	63.134,36	0,00	0,00
39904	INGRESOS POR COMPENSACION GASTOS DE CENTROS	40.000,00	153.445,48	193.445,48	193.445,48	193.355,48	0,00	90,00
39985	CARGOS INTERNOS SERVICIO PROTECCION RADIOLOGICA	1.000,00	2.914,96	3.914,96	766,64	766,64	0,00	0,00
39988	CARGOS INTERNOS OTROS SERVICIOS DE APOYO A LA IN	80.000,00	56.931,40	136.931,40	143.635,52	143.635,52	0,00	0,00
39989	CARGOS INTERNOS SERV INNOVACION PRODUC O ANIMAL	5.000,00	16.990,92	21.990,92	26.704,10	26.704,10	0,00	0,00
	Subtotal Artículo 39	242.000,00	233.028,62	475.028,62	518.127,05	518.037,05	0,00	90,00
	Subtotal Capítulo 3	26.535.917,00	1.086.229,73	27.622.146,73	27.780.223,83	21.354.936,30	0,00	6.425.287,53
450	TRANSFERENCIAS C.A. DE EXTREMADURA	92.384.181,00	0,00	92.384.181,00	92.384.181,00	92.384.181,00	0,00	0,00
459HC	CONVENIO FUNCIONAMIENTO H. CLINICO VETERINARIO	0,00	20.000,00	20.000,00	20.000,00	5.000,00	0,00	15.000,00
459SE	SEXPE Acciones formativas	0,00	375.000,00	375.000,00	375.000,00	200.000,00	0,00	175.000,00
45901	ACCIONES VARIAS	45.000,00	1.657,50	46.657,50	46.657,50	46.657,50	0,00	0,00
45903	CONVENIO JUNTA EXTREMADURA SAFYDE Y CIENCIAS DEPORTE	45.000,00	0,00	45.000,00	45.000,00	0,00	0,00	45.000,00
45907	CONVENIO PARA LA GESTION DE BECAS	46.000,00	0,00	46.000,00	46.000,00	11.500,00	0,00	34.500,00
45908	S.E.S. FINANCIACION PLAZAS VINCULADAS	774.960,00	0,00	774.960,00	583.915,86	583.915,86	0,00	0,00
45916	JUBILACIONES ANTICIPADAS	210.000,00	0,00	210.000,00	179.083,10	179.083,10	0,00	0,00
45919	CONSEJO SOCIAL UEX	210.000,00	0,00	210.000,00	210.000,00	157.500,00	0,00	52.500,00
45935	Programa de Becas Alianza del Pacífico	180.000,00	0,00	180.000,00	120.600,00	90.000,00	0,00	30.600,00
45936	Programa de Becas de Prácticas TEC Monterrey	180.000,00	0,00	180.000,00	166.500,00	90.000,00	0,00	76.500,00

UNIVERSIDAD DE EXTREMADURA

ESTADO DE LIQUIDACIÓN DEL PRESUPUESTO

LIQUIDACIÓN DEL PRESUPUESTO DE INGRESOS DEL EJERCICIO 2018

Económica	Explicación	Previsiones Presupuestarias			Derechos Reconocidos Netos	Recaudación Neta	Derechos Cancelados	Dchos. Recon. Pdtes. de Cobro a 31 de Diciembre
		Iniciales	Modificaciones	Definitivos				
45939	CONVENIO JUNTA EXTR FINANCIACIÓN PROGRAMAS VARIO	2.000.000,00	0,00	2.000.000,00	0,00	0,00	0,00	0,00
45940	Subvención Consej. Economía e Infraestructura SAIUEX	1.787.246,00	0,00	1.787.246,00	0,00	0,00	0,00	0,00
45941	Subvención Consej. Educación y E. compensación complementos autonómicos	0,00	0,00	0,00	0,00	0,00	0,00	0,00
45951	Complementos homologación salarial	122.771,00	0,00	122.771,00	0,00	0,00	0,00	0,00
	Subtotal Artículo 45	97.985.158,00	396.657,50	98.381.815,50	94.176.937,46	93.747.837,46	0,00	429.100,00
47901	TRANSFERENCIAS E. PRIV PARA SERV EDUC FISICA	4.000,00	2.420,00	6.420,00	2.000,00	0,00	0,00	2.000,00
47904	OTRAS TRANSFERENCIAS DE EMPRESAS PRIVADAS	0,00	4.059,66	4.059,66	3.762,66	3.762,66	0,00	0,00
47933	Becas Santander Iberoamerica Grado	53.580,00	0,00	53.580,00	50.220,00	50.220,00	0,00	0,00
	Subtotal Artículo 47	57.580,00	6.479,66	64.059,66	55.982,66	53.982,66	0,00	2.000,00
490A1	JEAN MONNET EU HOPE	0,00	0,00	0,00	0,00	0,00	0,00	0,00
490A2	JEAN MONNET Fostering Knowledge of EU	10.000,00	0,00	10.000,00	9.000,00	9.000,00	0,00	0,00
490A3	Erasmus Mundus CRUZ DEL SUR	54.479,00	0,00	54.479,00	4.600,00	4.600,00	0,00	0,00
490A4	Erasmus Mundus EULALinks Sense	54.311,00	0,00	54.311,00	33.000,00	33.000,00	0,00	0,00
490A5	Erasmus Mundus LEADER	88.000,00	91.496,63	179.496,63	91.496,63	91.496,63	0,00	0,00
49009	PROGRAMAS CON EUROPA. ERASMUS. ORGAN MOVILIDAD	138.200,00	29.040,00	167.240,00	166.640,00	139.120,00	0,00	27.520,00
49010	PROGRAMAS CON EUROPA. ERASMUS. ESTUDIANTES	831.250,00	451.430,00	1.282.680,00	1.282.680,00	1.116.430,00	0,00	166.250,00
49021	PROGRAMAS CON EUROPA. ERASMUS. ESTUDIANTES PRACT	115.500,00	84.500,00	200.000,00	200.000,00	176.900,00	0,00	23.100,00
49022	PROGRAMAS CON EUROPA. ERASMUS. MOVILIDAD PDI	23.200,00	57.765,00	80.965,00	76.165,00	72.485,00	0,00	3.680,00
49023	PROGRAMAS CON EUROPA. ERASMUS. MOVILIDAD PAS	1.600,00	16.735,00	18.335,00	18.335,00	17.535,00	0,00	800,00
49035	ERAMUS PLUS INTERNACIONAL	2.290,00	125.022,00	127.312,00	127.312,00	127.312,00	0,00	0,00
49036	ERASMUS PLUS QUERQUS	0,00	0,00	0,00	0,00	0,00	0,00	0,00
49037	ERASMUS PLUS CULTOUR	63.045,00	0,00	63.045,00	0,00	0,00	0,00	0,00

UNIVERSIDAD DE EXTREMADURA

ESTADO DE LIQUIDACIÓN DEL PRESUPUESTO

LIQUIDACIÓN DEL PRESUPUESTO DE INGRESOS DEL EJERCICIO 2018

Económica	Explicación	Previsiones Presupuestarias			Derechos Reconocidos Netos	Recaudación Neta	Derechos Cancelados	Dchos. Recon. Pdtes. de Cobro a 31 de Diciembre
		Iniciales	Modificaciones	Definitivos				
49048	Erasmus+ Capacity Building: "TIC Cruz del Sur"	46.900,00	0,00	46.900,00	52.211,80	52.211,80	0,00	0,00
49049	Erasmus + "MILAGE"	16.471,00	0,00	16.471,00	5.300,00	4.752,00	0,00	548,00
49081	JEAN MONNET "EU-HOPE+"	10.000,00	11.000,00	21.000,00	21.000,00	21.000,00	0,00	0,00
	Subtotal Artículo 49	1.455.246,00	866.988,63	2.322.234,63	2.087.740,43	1.865.842,43	0,00	221.898,00
	Subtotal Capítulo 4	99.497.984,00	1.270.125,79	100.768.109,79	96.320.660,55	95.667.662,55	0,00	652.998,00
52000	INTERESES CUENTAS BANCARIAS	20.918,00	0,00	20.918,00	0,00	0,00	0,00	0,00
52001	INTERESES CUENTA LEGADO MANUEL CASTILLO	100,00	0,00	100,00	10,48	10,48	0,00	0,00
	Subtotal Artículo 52	21.018,00	0,00	21.018,00	10,48	10,48	0,00	0,00
540	ALQUILER DE INMUEBLES	27.000,00	9.270,40	36.270,40	39.355,51	32.538,98	0,00	6.816,53
	Subtotal Artículo 54	27.000,00	9.270,40	36.270,40	39.355,51	32.538,98	0,00	6.816,53
550	DE CONCESIONES ADMINISTRATIVAS	300.000,00	0,00	300.000,00	323.594,65	185.233,13	0,00	138.361,52
	Subtotal Artículo 55	300.000,00	0,00	300.000,00	323.594,65	185.233,13	0,00	138.361,52
59901	INGRESO APLICACIÓN PORCENTAJE PRORRATA DEFINITIV	0,00	0,00	0,00	28.932,48	28.932,48	0,00	0,00
	Subtotal Artículo 59	0,00	0,00	0,00	28.932,48	28.932,48	0,00	0,00
	Subtotal Capítulo 5	348.018,00	9.270,40	357.288,40	391.893,12	246.715,07	0,00	145.178,05
70003	OTROS PROGRAMAS	0,00	15.527,81	15.527,81	15.527,81	15.527,81	0,00	0,00
70054	PLAN NACIONAL DE INVESTIGACION MICINN	1.200.000,00	1.097.537,97	2.297.537,97	2.426.837,93	2.130.450,76	0,00	296.387,17
70058	PLAN NACIONAL INVESTIGACION OTROS MINISTERIOS	200.000,00	2.642,38	202.642,38	179.350,51	121.790,90	0,00	57.559,61
70060	PLAN NACIONAL DE INVESTIGACION FORMACION PERSONA	1.600.000,00	253.250,00	1.853.250,00	1.830.501,11	1.701.500,11	0,00	129.001,00
70061	OTRAS TRANSFERENCIAS ACTIVIDADES INVESTIGACION	30.000,00	29.519,01	59.519,01	55.800,00	20.000,00	0,00	35.800,00
	Subtotal Artículo 70	3.030.000,00	1.398.477,17	4.428.477,17	4.508.017,36	3.989.269,58	0,00	518.747,78
71062	ORGANISMOS AUTONOMOS ACTIVIDADES I D	20.000,00	0,00	20.000,00	0,00	0,00	0,00	0,00
	Subtotal Artículo 71	20.000,00	0,00	20.000,00	0,00	0,00	0,00	0,00
750A6	Cursos de Verano Asamblea de Extremadura	7.000,00	0,00	7.000,00	0,00	0,00	0,00	0,00
75004	CONVENIOS	0,00	51.420,00	51.420,00	51.420,00	25.710,00	0,00	25.710,00

UNIVERSIDAD DE EXTREMADURA

ESTADO DE LIQUIDACIÓN DEL PRESUPUESTO

LIQUIDACIÓN DEL PRESUPUESTO DE INGRESOS DEL EJERCICIO 2018

Económica	Explicación	Previsiones Presupuestarias			Derechos Reconocidos Netos	Recaudación Neta	Derechos Cancelados	Dchos. Recon. Pdtes. de Cobro a 31 de Diciembre
		Iniciales	Modificaciones	Definitivos				
75007	OBRAS Y EQUIPAMIENTO UNIVERSITARIO	1.333.894,00	0,00	1.333.894,00	1.333.894,00	333.473,50	0,00	1.000.420,50
75008	COFINANCIACION INFRAESTRUCTURA CIENTIFICA	352.222,00	3.549,96	355.771,96	352.220,51	42.998,78	0,00	309.221,73
75010	UNIVERSIDAD DE MAYORES	235.000,00	0,00	235.000,00	235.000,00	176.250,00	0,00	58.750,00
75021	CURSOS DE VERANO COMUNIDAD AUTONOMA	10.000,00	15.500,00	25.500,00	25.440,00	8.340,00	0,00	17.100,00
75032	CONV CONS SANIDAD PARA INTEGR ALUMNOS DISCAPACID	59.444,00	0,00	59.444,00	59.444,00	59.444,00	0,00	0,00
75037	PLAN REGIONAL INVESTIGACION PROYECTOS DE INVESTI	5.901.362,00	2.889.032,19	8.790.394,19	3.777.115,03	38.769,50	0,00	3.738.345,53
75038	PLAN REGIONAL DE INVESTIGACIÓN MEDIDAS DE ACOMPA	2.038.948,00	0,00	2.038.948,00	0,00	0,00	0,00	0,00
75039	PLAN REGIONAL INVESTIGACION FORMACION PERSONAL	1.832.335,00	1.134.382,39	2.966.717,39	2.966.717,39	1.007.732,40	0,00	1.958.984,99
75044	JUNTA EXTREMADURA OTRAS ACTIVIDADES DE INVESTIGA	115.478,00	0,00	115.478,00	20.000,00	15.000,00	0,00	5.000,00
75065	BIBLIOGRAFIA INVESTIGACION	1.000.000,00	0,00	1.000.000,00	1.000.000,00	1.000.000,00	0,00	0,00
75082	CONVENIO JUNTA EXTR FORMACION RR HH EN I+D+i	236.827,00	115.289,61	352.116,61	352.116,61	352.116,61	0,00	0,00
75094	Progama de Implantación y acreditación de titula	80.000,00	0,00	80.000,00	80.000,00	60.000,00	0,00	20.000,00
75099	OTRAS TRANSFERENCIAS	33.000,00	15.000,00	48.000,00	48.000,00	24.000,00	0,00	24.000,00
75145	OTRAS CC AA PROYECTOS Y ACTIVIDADES I D	1.000,00	0,00	1.000,00	0,00	0,00	0,00	0,00
	Subtotal Artículo 75	13.236.510,00	4.224.174,15	17.460.684,15	10.301.367,54	3.143.834,79	0,00	7.157.532,75
76001	SUBVENCIONES PARA CURSOS DE VERANO	0,00	13.922,22	13.922,22	13.922,22	13.922,22	0,00	0,00
76063	AYUNTAMIENTOS ACTIVIDADES I D	1.000,00	0,00	1.000,00	0,00	0,00	0,00	0,00
76101	SUBV.PARA CURSOS DE VERANO	15.000,00	4.500,00	19.500,00	9.000,00	9.000,00	0,00	0,00
76164	DIPUTACIONES ACTIVIDADES I D	273.500,00	71.000,00	344.500,00	344.500,00	199.000,00	0,00	145.500,00

UNIVERSIDAD DE EXTREMADURA

ESTADO DE LIQUIDACIÓN DEL PRESUPUESTO

LIQUIDACIÓN DEL PRESUPUESTO DE INGRESOS DEL EJERCICIO 2018

Económica	Explicación	Previsiones Presupuestarias			Derechos Reconocidos Netos	Recaudación Neta	Derechos Cancelados	Dchos. Recon. Pdtes. de Cobro a 31 de Diciembre
		Iniciales	Modificaciones	Definitivos				
	Subtotal Artículo 76	289.500,00	89.422,22	378.922,22	367.422,22	221.922,22	0,00	145.500,00
77900	TRANSFERENCIAS PARA PROGRAMAS DISTINTOS 541A	0,00	171.508,37	171.508,37	166.850,02	48.313,86	0,00	118.536,16
77901	SUBV.PARA CURSOS DE VERANO	10.000,00	6.361,11	16.361,11	17.121,11	13.121,11	0,00	4.000,00
77909	OTRAS TRANSFERENCIAS	170.000,00	0,00	170.000,00	45.000,00	45.000,00	0,00	0,00
77935	EMPRESAS PRIVADAS ACTIVIDADES I D	15.000,00	13.934,23	28.934,23	38.763,69	32.764,69	0,00	5.999,00
77968	SUBVENCIONES EMPRESAS PRIVADAS PARA FOMENTO INVES	380.000,00	0,00	380.000,00	380.000,00	305.000,00	0,00	75.000,00
	Subtotal Artículo 77	575.000,00	191.803,71	766.803,71	647.734,82	444.199,66	0,00	203.535,16
78000	CURSOS DE VERANO	0,00	23.270,00	23.270,00	25.970,00	16.670,00	0,00	9.300,00
78001	TRANSFERENCIAS DE FAMILIAS E INSTITUCIONES	0,00	615.203,46	615.203,46	751.405,90	709.309,60	0,00	42.096,30
	Subtotal Artículo 78	0,00	638.473,46	638.473,46	777.375,90	725.979,60	0,00	51.396,30
79921	PROGRAMAS COOPERACION INTERNACIONAL	0,00	8.797,00	8.797,00	8.797,00	8.797,00	0,00	0,00
79946	PROGRAMA MARCO PROYECTOS I D	75.000,00	11.979,95	86.979,95	97.995,30	55.164,30	0,00	42.831,00
79947	PROGRAMA MARCO RECURSOS HUMANOS	115.000,00	266.507,25	381.507,25	271.289,25	217.032,00	0,00	54.257,25
79948	PROGRAMA MARCO OTRAS ACTIVIDADES	500.000,00	0,00	500.000,00	0,00	0,00	0,00	0,00
79949	PROG COOPERACION TRANSFRONTERIZA INTERREG	1.200.000,00	0,00	1.200.000,00	208.788,96	22.120,97	0,00	186.667,99
	Subtotal Artículo 79	1.890.000,00	287.284,20	2.177.284,20	586.870,51	303.114,27	0,00	283.756,24
	Subtotal Capítulo 7	19.041.010,00	6.829.634,91	25.870.644,91	17.188.788,35	8.828.320,12	0,00	8.360.468,23
830	ANTICIPOS A PERSONAL A CORTO PLAZO	36.000,00	0,00	36.000,00	17.000,00	680,00	0,00	16.320,00
	Subtotal Artículo 83	36.000,00	0,00	36.000,00	17.000,00	680,00	0,00	16.320,00
841	Devolución de fianzas constituidas	24.786,00	0,00	24.786,00	0,00	0,00	0,00	0,00
	Subtotal Artículo 84	24.786,00	0,00	24.786,00	0,00	0,00	0,00	0,00
87002	REMANENTES GENERICOS	0,00	25.266.911,04	25.266.911,04	0,00	0,00	0,00	0,00
	Subtotal Artículo 87	0,00	25.266.911,04	25.266.911,04	0,00	0,00	0,00	0,00
	Subtotal Capítulo 8	60.786,00	25.266.911,04	25.327.697,04	17.000,00	680,00	0,00	16.320,00



UNIVERSIDAD DE EXTREMADURA
ESTADO DE LIQUIDACIÓN DEL PRESUPUESTO
LIQUIDACIÓN DEL PRESUPUESTO DE INGRESOS DEL EJERCICIO 2018

Económica	Explicación	Previsiones Presupuestarias			Derechos Reconocidos Netos	Recaudación Neta	Derechos Cancelados	Dchos. Recon. Pdes. de Cobro a 31 de Diciembre
		Iniciales	Modificaciones	Definitivos				
911	PRESTAMOS RECIBIDOS A LARGO P DE ENTES SECTOR PU	0,00	3.001.408,14	3.001.408,14	3.001.408,14	3.001.408,14	0,00	0,00
	Subtotal Artículo 91	0,00	3.001.408,14	3.001.408,14	3.001.408,14	3.001.408,14	0,00	0,00
	Subtotal Capítulo 9	0,00	3.001.408,14	3.001.408,14	3.001.408,14	3.001.408,14	0,00	0,00
	TOTAL	145.483.715,00	37.463.580,01	182.947.295,01	144.699.973,99	129.099.722,18	0,00	15.600.251,81

UNIVERSIDAD DE EXTREMADURA
ESTADO DE LIQUIDACIÓN DEL PRESUPUESTO
LIQUIDACIÓN DEL PRESUPUESTO DE INGRESOS DEL EJERCICIO 2018

Explicación	Previsiones Presupuestarias			Derechos Reconocidos Netos	Recaudación Neta	Derechos Cancelados	Dchos. Recon. Pktes. de Cobro a 31 de Diciembre
	Iniciales	Modificaciones	Definitivos				
Total Capítulo 1	0,00	0,00	0,00	0,00	0,00	0,00	0,00
Total Capítulo 2	0,00	0,00	0,00	0,00	0,00	0,00	0,00
Total Capítulo 3	26.535.917,00	1.086.229,73	27.622.146,73	27.780.223,83	21.354.936,30	0,00	6.425.287,53
Total Capítulo 4	99.497.984,00	1.270.125,79	100.768.109,79	96.320.660,55	95.667.662,55	0,00	652.998,00
Total Capítulo 5	348.018,00	9.270,40	357.288,40	391.893,12	246.715,07	0,00	145.178,05
Total operaciones corrientes	126.381.919,00	2.365.625,92	128.747.544,92	124.492.777,50	117.269.313,92	0,00	7.223.463,58
Total Capítulo 6	0,00	0,00	0,00	0,00	0,00	0,00	0,00
Total Capítulo 7	19.041.010,00	6.829.634,91	25.870.644,91	17.188.788,35	8.828.320,12	0,00	8.360.468,23
Total Operaciones de capital	19.041.010,00	6.829.634,91	25.870.644,91	17.188.788,35	8.828.320,12	0,00	8.360.468,23
Total operaciones no financieras	145.422.929,00	9.195.260,83	154.618.189,83	141.681.565,85	126.097.634,04		15.583.931,81
Total Capítulo 8	60.786,00	25.266.911,04	25.327.697,04	17.000,00	680,00	0,00	16.320,00
Total Capítulo 9	0,00	3.001.408,14	3.001.408,14	3.001.408,14	3.001.408,14	0,00	0,00
Total Operaciones financieras	60.786,00	28.268.319,18	28.329.105,18	3.018.408,14	3.002.088,14	0,00	16.320,00
Total presupuesto de ingresos	145.483.715,00	37.463.580,01	182.947.295,01	144.699.973,99	129.099.722,18	0,00	15.600.251,81

C.3 Resultado Presupuestario.



UNIVERSIDAD DE EXTREMADURA
ESTADO DE LIQUIDACIÓN DEL PRESUPUESTO
RESULTADO PRESUPUESTARIO DEL EJERCICIO 2018

Conceptos	Derechos Reconocidos Netos	Obligaciones Reconocidas Netas	Importes
1. (+) Operaciones No Financieras	141.681.565,85	142.844.256,72	-1.162.690,87
CAPITULO I	0,00	102.125.836,65	-102.125.836,65
CAPITULO II	0,00	14.657.247,26	-14.657.247,26
CAPITULO III	27.780.223,83	26.858,96	27.753.364,87
CAPITULO IV	96.320.660,55	2.711.529,72	93.609.130,83
CAPITULO V	391.893,12	0,00	391.893,12
CAPITULO VI	0,00	23.322.784,13	-23.322.784,13
CAPITULO VII	17.188.788,35	0,00	17.188.788,35
2. (+) Operaciones Con Activos Financieros	17.000,00	42.785,26	-25.785,26
CAPITULO VIII	17.000,00	42.785,26	-25.785,26
I. RESULTADO PRESUPUESTARIO DEL EJERCICIO (1+2)	141.698.565,85	142.887.041,98	-1.188.476,13
CAPITULO IX	3.001.408,14	569.308,81	2.432.099,33
II. VARIACIÓN NETA DE PASIVOS FINANCIEROS	3.001.408,14	569.308,81	2.432.099,33
III. SALDO PRESUPUESTARIO DEL EJERCICIO (I + II)	144.699.973,99	143.456.350,79	1.243.623,20

D. MEMORIA

D.1 Organización.

D.1.1 Actividad.

D.1.1. Actividad

La Universidad de Extremadura (en adelante “la Universidad”) es una institución de derecho público dedicada a la docencia, al estudio y a la investigación. Se regula por la Ley Orgánica 4/2007, de 12 de abril, por la que se modifica la Ley Orgánica 6/2001, de 21 de diciembre, de Universidades (en adelante LOU), por sus Estatutos, y por la normativa anual incluida en el presupuesto. Dispone de personalidad jurídica propia y patrimonio propio y desarrolla sus funciones en régimen de autonomía.

De conformidad con el artículo 2 de la Ley Orgánica 6/2001, de 21 de diciembre, de Universidades, la autonomía comprende:

- La elaboración de los Estatutos y demás normas de régimen interno.
- La elección, designación y remoción de los correspondientes órganos de gobierno y representación.
- La creación de estructuras específicas que actúen como soporte de la investigación y la docencia.
- La elaboración y aprobación de planes de estudio e investigación y de enseñanzas específicas de formación a lo largo de toda la vida.
- La selección, formación y promoción de personal docente e investigador y de administración y servicios, así como la determinación de las condiciones en que han de desarrollar sus actividades.
- La admisión, régimen de permanencia y verificación de conocimientos de los estudiantes.
- La expedición de los títulos de carácter oficial y validez en todo el territorio nacional y de sus diplomas y títulos propios.
- La elaboración, aprobación y gestión de sus presupuestos y la administración de sus bienes.
- El establecimiento y modificación de sus relaciones de puestos de trabajo.
- El establecimiento de relaciones con otras entidades para la promoción y desarrollo de sus fines institucionales.
- Cualquier otra competencia necesaria para el adecuado cumplimiento de las funciones de la Universidad al servicio de la sociedad.

Por su parte, el artículo 2 del Decreto 65/2003, de 8 de mayo, por el que se aprueban los Estatutos de la Universidad de Extremadura (modificado por el Decreto 190/2010, de 1 de octubre) establece que en la prestación del servicio público de la educación superior mediante la docencia, el estudio y la investigación, son funciones de la Universidad las siguientes:

- a. La preparación tanto para el ejercicio de actividades profesionales que exijan la aplicación de conocimientos y métodos científicos como para el ejercicio de la creación artística mediante la impartición de las correspondientes enseñanzas.
- b. La creación, el desarrollo y transmisión crítica de la ciencia, de la técnica y tecnología, de las ciencias humanas y sociales, así como de las artes, con el fin de servir a la sociedad, en la satisfacción de sus necesidades educativas, culturales y profesionales, favoreciendo la formación permanente y libre de sus miembros.
- c. La difusión, la valoración y la transferencia del conocimiento al servicio de la cultura, de la calidad de vida y del desarrollo económico.
- d. La difusión del conocimiento y de la cultura mediante la extensión universitaria y la formación permanente.

- e. El apoyo científico y técnico al desarrollo social, económico y cultural, así como el mejor conocimiento en todos sus aspectos de la Comunidad Autónoma de Extremadura.
- f. La proyección nacional e internacional de nuestra cultura, la cooperación para el desarrollo, y el intercambio científico, técnico y artístico con otras instituciones y entidades tanto españolas como extranjeras.
- g. La conservación, incremento y difusión de su patrimonio artístico, científico, técnico, documental e inmobiliario.

La actividad anual de la Universidad se concreta en sus Presupuestos, elaborados sobre la base de los ingresos procedentes de:

- Las transferencias para gastos corrientes y de capital fijadas anualmente por la Comunidad Autónoma de Extremadura.
- Los precios de enseñanzas propias, cursos de especialización y los referentes a las demás actividades autorizadas a las Universidades se atenderán a lo que establezca el Consejo Social, debiendo ser, en todo caso, aprobados junto con los presupuestos anuales en los que se deban aplicar.
- Los ingresos procedentes de transferencias de entidades públicas y privadas, así como de herencias, legados o donaciones.
- Los rendimientos procedentes de su patrimonio y de aquellas otras actividades económicas que desarrollen según lo previsto en esta Ley y en sus propios Estatutos.
- Todos los ingresos procedentes de los contratos previstos en el artículo 83 de la LOU.
- Los remanentes de tesorería y cualquier otro ingreso.
- El producto de las operaciones de crédito que concierten, debiendo ser compensado para la consecución del necesario equilibrio presupuestario de la Comunidad Autónoma de Extremadura, la cual, en todo caso, deberá autorizar cualquier operación de endeudamiento.

En el Presupuesto también se prevén los gastos necesarios para la actividad de la Universidad, entre otros:

- Gastos del Personal Docente e Investigador, y de Administración y Servicios.
- Gastos de funcionamiento, conservación y mantenimiento.
- Gastos de infraestructura y mantenimiento de material científico.
- Gastos de inversión en infraestructuras universitarias y de equipamiento.
- Becas, formación de personal y otros gastos.

El Presupuesto es público, único y equilibrado en el momento de su aprobación y comprende la totalidad de los ingresos y gastos del ejercicio. El Presupuesto de Ingresos es de carácter estimativo, por lo que es posible que los ingresos realizados difieran de los presupuestados.

Por el contrario, el Presupuesto de Gastos es limitativo, no pudiendo ser mayor el volumen de gastos realizados que los incluidos en el Presupuesto, sin perjuicio de las modificaciones presupuestarias que puedan autorizarse conforme a la normativa de aplicación.

El Presupuesto de cada ejercicio se liquidará en cuanto a la recaudación de derechos y el pago de obligaciones el 31 de diciembre del año natural correspondiente, quedando a cargo de la Tesorería universitaria todos los ingresos y pagos pendientes, según sus respectivas contracciones.

La actividad de la Universidad, así como su autonomía, se fundamentan en el principio de libertad académica, que se manifiesta en las libertades de cátedra, de investigación y de estudio.

La autonomía universitaria exige y hace posible que docentes, investigadores y estudiantes cumplan con sus respectivas responsabilidades, en orden a la satisfacción de las necesidades educativas, científicas y profesionales de la sociedad, así como que las universidades rindan cuentas del uso de sus medios y recursos a la sociedad.

D.1.2 Normativa aplicable.

D.1.2. Normativa Aplicable

A.- Normativa Estatal:

A.1.- Universidades

- Ley Orgánica 6/2001, de 21 de diciembre, de Universidades.
- Ley Orgánica 4/2007, de 12 de abril, por la que se modifica la Ley Orgánica 6/2001, de 21 de diciembre, de Universidades.
- Real Decreto-ley 14/2012, de 20 de abril, medidas urgentes de racionalización del gasto público en el ámbito educativo.
- Ley 11/1986, de 20 de marzo, de Patentes.
- Ley 14/2011, de 1 de junio, de la Ciencia, la Tecnología y la Innovación.
- Ley 14/2007, de 3 de julio, de Investigación biomédica.
- Ley 2/2011, de 4 de marzo, de Economía Sostenible.
- Ley Orgánica 4/2011, de 11 de marzo, complementaria de la Ley de Economía Sostenible.
- Ley 7/2007, de 12 de abril, del Estatuto Básico del Empleado Público.
- Ley 15/2014, de 16 de septiembre, de racionalización del Sector Público y otras medidas de reforma administrativa.
- Real Decreto Legislativo 5/2015, de 30 de octubre, por el que se aprueba el texto refundido de la Ley del Estatuto Básico del Empleado Público.
- Real Decreto 1393/2007, de 29 de octubre, establece la ordenación de las enseñanzas universitarias oficiales.

- Real Decreto 1027 /2011, de 15 de julio, por el que se establece el Marco Español de Cualificaciones para la Educación Superior.
- Real Decreto 1791/2010, de 30 de diciembre, aprueba el Estatuto del Estudiante Universitario.
- Real Decreto 989/2008, de 13 de junio, regula la contratación excepcional de profesores colaboradores.
- Real Decreto 1892/2008, de 14 de noviembre, regula las condiciones para el acceso a las enseñanzas universitarias oficiales de grado y los procedimientos de admisión a las universidades públicas españolas.
- Real Decreto 1558/1986, de 28 de junio, por el que se establecen las bases generales del régimen de concertos entre las Universidades y las Instituciones sanitarias.
- Real Decreto 898/1985, de 30 de abril, sobre régimen del profesorado universitario.
- Real Decreto 1930/1984, de 10 de octubre, por el que se desarrolla el artículo 45.1 de la Ley Orgánica 11/1983, de 25 de agosto, de Reforma Universitaria.
- Real Decreto 1313/2007, de 5 de octubre, por el que se regula el régimen de los concursos de acceso a cuerpos docentes universitarios.
- Real Decreto 1312/2007, de 5 de octubre, por el que se establece la acreditación nacional para el acceso a los cuerpos docentes universitarios.
- Real Decreto 989/2008, de 13 de junio, por el que se regula la contratación excepcional de profesores colaboradores.
- Real Decreto 1086/1989, de 28 de agosto, sobre retribuciones del profesorado universitario.
- Real Decreto 1859/1995, de 17 de noviembre, por el que se determina la forma y plazos para la solicitud de jubilación de los funcionarios de los cuerpos docentes universitarios y la contratación de jubilados de dichos cuerpos como profesores eméritos.

- Real Decreto 63/2006, de 27 de enero, por el que se aprueba el Estatuto del personal investigador en formación.
- Real Decreto 412/2014, de 6 de junio, por el que se establece la normativa básica de los procedimientos de admisión a las enseñanzas universitarias oficiales de Grado.
- Real Decreto 1067/2015, de 27 de noviembre, por el que se crea la Agencia Estatal de Investigación y se aprueba su Estatuto.
- Real Decreto 22/2015, de 23 de enero, por el que se establecen los requisitos de expedición del Suplemento Europeo a los títulos regulados en el Real Decreto 1393/2007, de 29 de octubre, por el que se establece la ordenación de las enseñanzas universitarias oficiales y se modifica el Real Decreto 1027/2011, de 15 de julio, por el que se establece el Marco Español de Cualificaciones para la Educación Superior.
- Real Decreto 595/2015, de 3 de julio, por el que se establecen los umbrales de renta y patrimonio familiar y las cuantías de las becas y ayudas al estudio para el curso 2015-2016, y se modifica parcialmente el Real Decreto 1721/2007, de 21 de diciembre, por el que se establece el régimen de las becas y ayudas al estudio personalizadas.
- Real Decreto 420/2015, de 29 de mayo, de creación, reconocimiento, autorización y acreditación de universidades y centros universitarios.
- Real Decreto 195/2016, de 13 de mayo, por el que se establecen los requisitos para la expedición del Suplemento Europeo al Título Universitario de Doctor.
- Orden CTE/3630/2003, de 16 de diciembre, por la que se regula la concesión de licencia para el personal funcionario de los organismos públicos de investigación para el desarrollo de actividades en empresas de base tecnológica.
- Real Decreto 1014/2009, de 19 de junio, por el que se regula la concesión de excedencia temporal para personal investigador funcionario y estatutario que realice actividades de investigación biomédica, para el desarrollo de actividades en empresas de base tecnológica.
- Real Decreto 2515/1986, de 21 de noviembre, por el que se regulan las condiciones y límites en que determinados puestos de trabajo en centros públicos de investigación pueden ser autorizados como prestación a tiempo parcial.
- Orden de 2 de diciembre de 1994, por la que se establece el procedimiento de evaluación de la actividad investigadora.
- Resolución de 29 de noviembre de 2012, por la que se fija el procedimiento y plazo de presentación de solicitudes de evaluación de la actividad investigadora a la Comisión Nacional Evaluadora de la Actividad Investigadora.
- Orden CIN/2657/2008, de 18 de septiembre, por la que se regula el procedimiento administrativo para la evaluación de la actividad investigadora del personal investigador en formación.
- Resolución de 5 de diciembre de 1994, por la que se establece el procedimiento para la evaluación de la actividad investigadora realizada por los funcionarios de las escalas de Profesores de Investigación, Investigadores Científicos y Científicos Titulares del Consejo Superior de Investigaciones Científicas (CSIC).
- Real Decreto 1892/2008, de 14 de noviembre, por el que se regulan las condiciones para el acceso a las enseñanzas universitarias oficiales de grado y los procedimientos de admisión a las Universidades Públicas Españolas.
- Orden EDU 1434/2009, de 29 de mayo, por la que se actualizan los anexos del Real Decreto 1892/2008 de 14 de noviembre.
- Resolución de 14 de marzo de 2008, por la que se dictan instrucciones para el acceso de los alumnos procedentes de sistemas educativos de aplicación del artículo 38.5 LOE 2/2006, de 3 de mayo.

- Resolución de 30 de marzo de 2009, de la Secretaría de Estado de Universidades, por la que se dictan instrucciones para el acceso de los alumnos procedentes de sistemas educativos de aplicación del artículo 38.5 LOE 2/2006, de 3 de mayo.
- Orden EDU/1247/2011, de 12 de mayo, por la que se modifica la Orden EDU/1434/2009, de 29 de mayo, por la que se actualizan los Anexos del Real Decreto 1892/2008, de 14 de noviembre, por el que se regulan las condiciones para el acceso a las enseñanzas universitarias oficiales de grado y los procedimientos de admisión a las universidades públicas españolas.
- Real Decreto 1823/2011, de 21 de diciembre, de reestructuración ministerial y el Real Decreto 1887 /2011, de 30 de diciembre, por el que se establece la estructura orgánica básica del Ministerio de Educación, Cultura y Deporte.

A.2.- Presupuestaria

- Ley 47/2003, de 26 noviembre, Ley General Presupuestaria.
- Ley Orgánica 2/2012, de 27 de abril, de Estabilidad Presupuestaria y Sostenibilidad Financiera.
- Real Decreto-ley 8/2010, de 20 de mayo, por el que se adoptan medidas extraordinarias para la reducción del déficit público.
- Real Decreto-ley 20/2012, de 13 de julio, de medidas para garantizar la estabilidad presupuestaria y de fomento de la competitividad.
- Ley 25/2013, de 27 de diciembre, de impulso de la factura electrónica y creación del registro contable de facturas en el Sector Público.
- Real Decreto-ley 10/2015, de 11 de septiembre, por el que se conceden créditos extraordinarios y suplementos de crédito en el presupuesto del Estado y se adoptan otras medidas en materia de empleo público y de estímulo a la economía.
- Ley 3/2017, de 27 de junio, de Presupuestos Generales del Estado para el año 2017.

A.3.- Contratación.

- Ley 30/2007, de 30 de octubre, de Contratos del Sector Público.
- Real Decreto 817/2009, de 8 de mayo, que desarrolla parcialmente la Ley 30/2007, de 30 de octubre de 2007, de Contratos del Sector Público.
- Real Decreto 1098/2001, de 12 de octubre, que aprueba el Reglamento de la anterior Ley de Contratos de las Administraciones Públicas, en todo aquello que no se oponga al Real Decreto Legislativo 3/2011, de 14 de noviembre.
- Real Decreto Legislativo 3/2011, de 14 de noviembre, por el que se aprueba el texto refundido de la Ley de Contratos del Sector Público.
- Ley 9/2017, de 8 de noviembre, de Contratos del Sector Público, por la que se transponen al ordenamiento jurídico español las Directivas del Parlamento Europeo y del Consejo 2014/23/UE y 2014/24/UE, de 26 de febrero de 2014

B.- Normativa Autonómica:

B.1.- Universidades

- Orden de 24 de abril 2013, por la que se aprueba el Reglamento de Organización y Funcionamiento del Consejo Social de la Universidad de Extremadura.
- Ley 2/2008, de 16 junio, Patrimonio de la Comunidad Autónoma de Extremadura.
- Decreto 118/2009, de 29 de mayo, por el que se aprueba el Reglamento General del Inventario del Patrimonio de la Comunidad Autónoma de Extremadura.
- Ley 10/2010, de 16 de noviembre, de la Ciencia, la Tecnología y la Innovación de Extremadura.
- Ley 6/2011, de 23 de marzo, de Subvenciones de la Comunidad Autónoma de Extremadura.
- Ley 8/2014, de 1 de octubre, por la que se establece un marco de financiación estable para la Universidad de Extremadura.
- Decreto 106/2017, de 11 de julio, por el que se fijan los precios públicos de enseñanzas conducentes a la obtención de títulos oficiales en la Universidad de Extremadura para el curso académico 2017-2018.
- Decreto 94/2002, de 8 de julio, que regula el régimen de personal docente e investigador contratado de la Universidad de Extremadura.
- Decreto 114/2007, de 22 de mayo, por el que se regula complementos retributivos adicionales del personal docente e investigador de la Universidad de Extremadura.
- Decreto 203/2013, de 29 octubre, por el que se regula complementos retributivos adicionales del personal docente e investigador de la Universidad de Extremadura.
- Resolución de 5 de abril 2004, por el que se aprueba la Normativa para la Contratación de Profesorado de la Universidad de Extremadura.
- Resolución de 29 de enero 2007, sobre personal con actividad prioritariamente investigadora de la Universidad de Extremadura.
- Orden de 24 de enero 1991, sobre Concierto entre la Universidad de Extremadura y el Instituto Nacional de la Salud.

B.2.- Presupuestaria

- Ley 5/2007, de 19 de abril, General de Hacienda Pública de la Comunidad Autónoma de Extremadura.
- Ley 6/2010, de 23 de junio, de medidas urgentes y complementarias para la reducción del déficit público en la Comunidad Autónoma de Extremadura.
- Ley 3/2016, de 7 de abril, de Presupuestos Generales de la Comunidad Autónoma de Extremadura para 2016.
- Plan General de Contabilidad Pública (PGCP) de Extremadura, aprobado por Orden de la Consejería de Economía, Industria y Comercio de 21 de diciembre 1999.
- Resolución de 3 de abril de 2009 de la Intervención General de la Junta de Extremadura, por la que se dictan instrucciones sobre la rendición de Cuentas Anuales de las Entidades que conforman el sector público autonómico.
- Decreto-Ley 1/2012, de 25 de junio, de medidas urgentes para contención del gasto público y la adaptación del funcionamiento de los servicios públicos a la realidad económica y social en Extremadura (DOE de 26 de junio).

B.3.- Contratación

- Ley 12/2018, de 26 de diciembre, de contratación pública socialmente responsable de Extremadura

C.- Normativa de la Universidad:

- Decreto 65/2003, de 8 de mayo, por el que se aprueban los Estatutos de la Universidad de Extremadura.
- Decreto 190/2010, de 1 de octubre, por el que se modifican los Estatutos de la Universidad de Extremadura.
- Normas de Ejecución Presupuestaria 2017, aprobadas por el Consejo Social en sesión de 16 de junio de 2017.
- Instrucción 2/2015, de 23 de Julio, de la Gerencia de la Universidad de Extremadura por la que se dictan Instrucciones relativas a la facturación electrónica en el seno de la misma.
- Instrucción 3/2015, de 23 de Julio, de la Gerencia de la Universidad de Extremadura por la que se dictan normas sobre el procedimiento para la gestión del Inventario de la misma, a raíz de la implantación del módulo correspondiente del Sistema Universitas XXI-Económico.
- I Convenio Colectivo de 26 de septiembre de 2008, del Personal Docente e Investigador Laboral de la Universidad de Extremadura.
- II Acuerdo Regulador de las condiciones de trabajo del Personal Funcionario de Administración y Servicios de la Universidad de Extremadura. Aprobado en Consejo de Gobierno de 27 de Julio de 2009. *(Texto actualizado incorporando las modificaciones operadas por Acuerdo Normativo aprobado por el Consejo de Gobierno de la Universidad de Extremadura en sesión de 27 de septiembre de 2012).*
- Acuerdo normativo para la aplicación y desarrollo en el ámbito de la Universidad de Extremadura de las medidas establecidas para garantizar la estabilidad presupuestaria, aprobada por el Consejo de Gobierno en sesión de 27 de septiembre de 2012. *(DOE de 28 de septiembre de 2012).*
- III Convenio Colectivo para el Personal Laboral de Administración y Servicios de la Universidad de Extremadura, aprobado en Consejo de Gobierno de 21 de abril de 2016.

D.1.3 Estructura organizativa básica.

D.1.3. Estructura organizativa básica

Conforme a los Estatutos, la Universidad de Extremadura, a efectos del cumplimiento de sus fines, estará constituida **por Facultades, Escuelas, Departamentos e Institutos Universitarios de Investigación**; y por **aquellos otros Centros o estructuras necesarios** para el desempeño de sus funciones.

Las **Escuelas y Facultades** son los centros encargados de la organización de las enseñanzas y de los procesos académicos, administrativos y de gestión conducentes a la obtención de Títulos de Grado. Podrán impartir también enseñanzas conducentes a la obtención de otros Títulos, así como llevar a cabo aquellas otras funciones que determine la Universidad.

Los **Departamentos** son los órganos encargados de coordinar las enseñanzas de una o varias áreas de conocimiento en uno o varios centros, de acuerdo con la programación docente de la Universidad, promover y apoyar las actividades e iniciativas docentes e investigadoras del profesorado y ejercer cuantas funciones les sean determinadas por los Estatutos. Sin perjuicio de las funciones que la Ley asigna a los **Departamentos** en materia de investigación, la actividad investigadora se estructura en la Universidad en **Grupos de Investigación**.

La Universidad cuenta con **17 Centros Universitarios propios y 2 adscritos, 40 Departamentos y 13 Institutos Universitarios de Investigación**, cuatro de ellos creados en 2014, cinco en 2015, dos en 2017 y dos en 2018. Está implantada en cuatro campus: Badajoz, Cáceres, Mérida y Plasencia.

En el curso 2018-19, se han impartido en la Universidad de Extremadura 61 titulaciones oficiales de Grado (y 10 dobles Grados), así como 42 títulos oficiales de Máster (9 de ellos de investigación).

El número total de estudiantes matriculados, incluyendo los de doctorado y de centros adscritos, ha ascendido a 20.484 en el curso 2018-19 (21.227 estudiantes en el curso anterior 2017-18)¹.

Otras estructuras

Además de las estructuras indicadas, la Universidad cuenta con otras creadas al amparo de sus Estatutos para el mejor cumplimiento de sus fines (Servicios, Unidades, Oficinas etc...), concretamente fomentará la prestación de servicios orientados al desarrollo de sus funciones docentes e investigadoras, y a la promoción de actividades culturales, deportivas, asistenciales, de extensión universitaria y de relación con la sociedad. Estos servicios podrán ser: a) De apoyo a la docencia y a la investigación, b) De asistencia a la Comunidad Universitaria y relaciones con la sociedad y c) De apoyo y asesoramiento al Gobierno de la Universidad.

Así, son **Servicios básicos de apoyo a la docencia y a la investigación**, dependientes funcionalmente del Rector, o del Vicerrector en quien lo delegue: el de Biblioteca, Archivos y

¹ Observatorio de indicadores de la Universidad de Extremadura. Unidad Técnica de Evaluación y Calidad: Los datos del curso 2017-18 son provisionales debido a que las situaciones académicas que se dan a lo largo del curso pueden hacer variar las cifras proporcionadas. Datos definitivos para el curso 2016-17.

Documentación, el de Gestión y Transferencia de Resultados de la Investigación, el de Publicaciones, el de Informática, el de Mantenimiento de material científico, otros servicios de apoyo a la investigación (Protección Radiológica, Animalario, etc...), el Hospital Clínico Veterinario y la Clínica Podológica Universitaria.

Son **Servicios básicos de asistencia a la Comunidad Universitaria**: el de Actividad Física y del Deporte, el de Actividades Culturales, el de Acción Social y Asistencial, y la Residencia V Centenario de Jarandilla de la Vera.

El Servicio de Inspección es un **servicio básico de apoyo y asesoramiento al gobierno de la Universidad de Extremadura**.

Por último la Universidad dispone de tres **Unidades** (Unidad Técnica de Obra y mantenimiento, Unidad Técnica de Evaluación y Calidad, y Unidad de Atención al Estudiante), ocho **Oficinas** (Oficina de Calidad, Oficina de Cooperación Universitaria al Desarrollo y Voluntariado, de Medio Ambiente, para la Igualdad, de Responsabilidad Social, de Universidad Saludable, de Orientación Laboral y de Mediación), y dos Secretariados (de Relaciones Internacionales y de Actividades Culturales).

Órganos de representación y gobierno de la Universidad

Los **órganos unipersonales de representación y gobierno** de la Universidad son: El Rector (máxima autoridad académica de la Universidad, ostentando su representación legal y pública), Vicerrectores (9), Secretario General, Gerente, Decanos de Facultades, Directores de Escuelas, Directores de Departamentos, Directores de Institutos Universitarios de Investigación, y cualesquiera otros cargos de designación directa por el Rector o de designación a propuesta de los Decanos o Directores de conformidad con lo dispuesto en los Estatutos.

Las funciones que corresponden al *Rector* son las establecidas en el art. 93 de los Estatutos, entre ellas: dirigir la gestión económica y administrativa de la Universidad, y ordenar y autorizar el gasto conforme a lo previsto en el Presupuesto de la Universidad.

Corresponde a los *Vicerrectores* la coordinación y dirección de las áreas de competencias que les asigne el Rector, quien podrá delegar en ellos las funciones que estime convenientes.

El *Secretario General* es el fedatario de los actos y acuerdos tomados en órganos colegiados de la Universidad en los que actúe como tal.

Al *Gerente*, le corresponde la gestión de los servicios administrativos y económicos de la Universidad.

Los *Decanos de Facultad* y *Directores de Escuela* ostentan la representación de sus Centros y ejercen las funciones de dirección y gestión ordinaria de éstos.

El *Director de Departamento* coordina las actividades propias del mismo, ejecuta sus acuerdos, ostenta su representación y dirige la actividad del personal de administración y servicios adscrito al Departamento.

Los **órganos colegiados de representación y gobierno** de la Universidad son los siguientes: Claustro Universitario, Consejo Social, Consejo de Gobierno, Juntas de Facultad, Juntas de Escuela, Consejos de Departamento, y Consejos de Institutos Universitarios de Investigación.

El *Claustro* es el máximo órgano de representación de la comunidad universitaria extremeña. Estará formado por el Rector, quien lo presidirá, el Secretario General, quien actuará como Secretario, el Gerente, y 300 miembros electos de la comunidad universitaria.

El *Consejo Social* es el órgano de participación de la sociedad en la Universidad. En representación de la Universidad, serán miembros del Consejo Social, al menos, el Rector, el Secretario General y el Gerente, así como un profesor, un estudiante y un representante del personal de administración y servicios, elegidos por el Consejo de Gobierno de entre sus miembros.

Corresponde al Consejo Social, entre otras funciones establecidas en el artículo 80 de los Estatutos de la Universidad: supervisar las actividades de carácter económico de la Universidad y del rendimiento de sus servicios, promover la colaboración de la sociedad en la financiación de la Universidad, aprobar el Presupuesto a propuesta del Consejo de Gobierno y aprobar las Cuentas Anuales de la Universidad y las de las entidades que de ella puedan depender y sin perjuicio de la legislación mercantil u otra a las que dichas entidades se encuentren sometidas en función de su personalidad jurídica.

El *Consejo de Gobierno* es el órgano de gobierno de la Universidad. Le corresponde establecer las líneas estratégicas y programáticas de la Universidad, así como las directrices y procedimientos para su aplicación, en los ámbitos de organización de las enseñanzas, investigación, recursos humanos y económicos y elaboración de los presupuestos, y ejerce las funciones previstas en la Ley Orgánica de Universidades y las que establezcan los Estatutos.

El órgano de gobierno de las Facultades o Escuelas de la Universidad es la *Junta de Facultad o Escuela*, que será presidida por el Decano o Director. A ella compete el establecimiento de las líneas generales de actuación del Centro y el control de la labor de sus órganos de gestión y dirección.

El *Consejo de Departamento* es el órgano colegiado de gobierno del mismo, y ejerce las máximas funciones de normativa interna y organización de la actividad docente e investigadora.

Defensor universitario

El **Defensor Universitario** es el órgano unipersonal encargado de velar por el respeto a los derechos y libertades de los miembros de la comunidad universitaria ante las actuaciones de los diferentes órganos y servicios de la Universidad de Extremadura.

Organización contable

La contabilidad se gestiona a nivel centralizado por medio del módulo correspondiente del Subsistema Económico del sistema UNIVERSITAS XXI², desarrollado por la Oficina de Cooperación Universitaria de implantación en la mayoría de las Universidades Públicas.

La ejecución del Presupuesto de gastos se realiza a nivel descentralizado en su mayor parte, correspondiendo la autorización del gasto al responsable de los distintos Centros,

² El Sistema Universidades XXI se compone de los Subsistemas integrados: Económico, Recursos Humanos, Académico e Investigación.

Departamentos, Servicios, etc... con dotación diferenciada en los mismos, de conformidad con la delegación prevista en los Estatutos y en las normas de Ejecución Presupuestaria 2018. La autorización del pago corresponde al Rector, y está centralizada.

- **Principales responsables**

Los principales responsables de la Universidad en el ámbito de sus respectivas competencias:

- Rector.
- Vicerrector de Planificación Académica.
- Vicerrector de Investigación, Transferencia e Innovación.
- Vicerrector de Profesorado.
- Vicerrector de Estudiantes y Empleo.
- Vicerrectora de Relaciones Institucionales e Internalización.
- Vicerrectora de Universidad Digital.
- Vicerrector de Infraestructura y Servicios Universitarios.
- Vicerrectora de Extensión Universitaria.
- Vicerrector de Calidad.
- Secretaria General.
- Gerente.
- Decanos y Directores de Centros Universitarios.
- Directores de Departamentos.
- Directores de los diferentes Servicios Universitarios.
- Investigador principal de los Grupos de Investigación.
- Dentro de la estructura orgánica de la Gerencia, en lo que atañe a la gestión económica, y también a la de recursos humanos, académica y de investigación, con repercusión en la primera:
 - Vicegerente de Asuntos Económicos.
 - Vicegerente de Recursos Humanos.
 - Jefe del Servicio de Gestión Financiera y Presupuestaria (gestión contable).
 - Jefe del Servicio de Gestión Económica, Contratación y Patrimonio.
 - Jefe del Servicio de Recursos Humanos.
 - Director del Servicio de Gestión y Transferencia de Resultados de la Investigación (dependencia orgánica del Gerente y funcional del Vicerrectorado competente en la materia).
 - Jefe del Servicio de Acceso y Gestión de Estudios de Grado.
 - Jefe del Servicio de Becas, Estudios de Posgrado y Títulos Propios.
 - Control Interno.- Jefe del Servicio de Control Interno, que depende orgánica y funcionalmente del Rector.

- **Entidades vinculadas**

Las sociedades y fundaciones en las que existe participación de la Universidad, si bien minoritaria en el capital o en la dotación fundacional, son las siguientes:

- Fundación Universidad-Sociedad.
- Portal Universia, S.A.
- Fundación Centro de Documentación Europea.
- Fundación Orquesta de Extremadura.
- Fundación para el Desarrollo de la Ciencia y la Tecnología en Extremadura y Parque Científico y Tecnológico de Extremadura (FUNDECYT-PCTEX).

Otra entidad en la que existe participación de la Universidad, en este caso compartida al cincuenta por ciento con la Junta de Extremadura, es la Fundación “Centro Extremeño de Estudios y Cooperación con Iberoamérica” (CEXECI).

Así mismo, la Universidad participa en el Patronato de la Fundación Orquesta de Extremadura, si bien sin haber realizado aportación a la dotación fundacional, e indirectamente en el de la Fundación Centro de Cirugía de Mínima Invasión, a través del Consorcio creado para su gestión.

ESTRUCTURA ORGÁNICA GENERAL

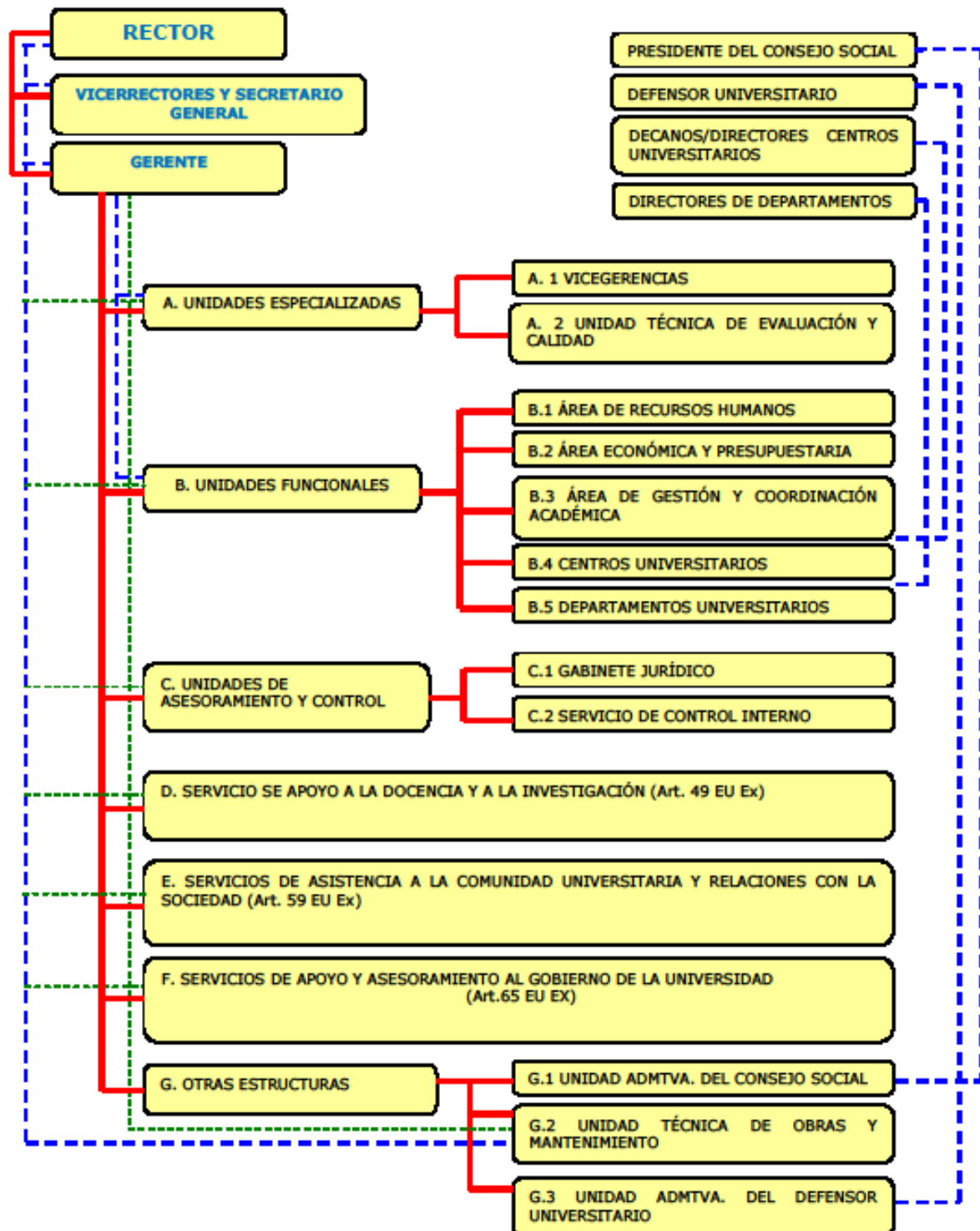

Dependencia (Art. 200 EU Ex)

- Orgánica
- - - Funcional
- - - Relación funcional

D.1.4 Bases de elaboración.

D.1.4. BASES DE PRESENTACIÓN

a) Introducción

Dando cumplimiento a lo dispuesto en el artículo 249.2 de los Estatutos de la Universidad de Extremadura, las Cuentas Anuales de la Institución correspondiente al ejercicio de 2018 deben presentarse a informe del Consejo de Gobierno y posterior aprobación, si procede, por parte del Consejo Social. Todo ello sin perjuicio de la preceptiva liquidación del Presupuesto exigida por el artículo 81, apartado 5, de la Ley Orgánica 6/2001, de 21 de diciembre, de Universidades, en la nueva redacción producida por virtud del Real Decreto-ley 14/2012, de 20 de abril, de medidas urgentes de racionalización del gasto público en el ámbito educativo.

Si con el Presupuesto, la Universidad viene a formular el conjunto de decisiones financieras relativas a las actividades que se pretenden desarrollar en el ejercicio, con las Cuentas Anuales la Universidad rinde cuentas de su actuación a nivel interno y también ante los órganos de control externo, informando del grado de cumplimiento de su Presupuesto, de los resultados económicos obtenidos durante el ejercicio y de la situación financiera de la Institución.

El artículo 81.5 de la Ley Orgánica 6/2001, de 21 de diciembre, de Universidades (modificada por Ley 4/2007, de 12 de abril y Real Decreto-Ley 14/2012, de 20 de abril), establece que “Las Universidades están obligadas a rendir cuentas ante el órgano de fiscalización de cuentas de la Comunidad Autónoma, sin perjuicio de las competencias del Tribunal de Cuentas”, añadiendo que “Las Universidades remitirán copia de la liquidación de sus presupuestos y el resto de documentos que constituyan sus cuentas anuales a la Comunidad Autónoma en el plazo establecido por las normas aplicables de la Comunidad Autónoma”. Estas previsiones mantienen sintonía con lo establecido en los artículos 248 y 249 de los Estatutos de la Universidad (Decreto 65/2003, de 8 de mayo).

De conformidad con la Resolución de 3 de abril de 2009, de la Intervención General de la Comunidad Autónoma de Extremadura el plazo establecido para la rendición de las Cuentas Anuales es antes del 1 de mayo. Las circunstancias que han rodeado al comienzo del ejercicio presupuestario, fundamentalmente las relativas al cambio de gobierno en la Universidad, hacen que se haya retrasado la fecha de presentación, si bien se informó de la liquidación

provisional del ejercicio al Consejo de Gobierno de la Universidad en reunión celebrada el 30 de abril de 2018.

La Ley Orgánica de Universidades también fija las pautas generales a las que debe ajustarse la presentación de las cuentas anuales de las Universidades, al recoger en su artículo 81.4 que “la estructura del Presupuesto de las universidades, su sistema contable, y los documentos que comprenden sus Cuentas Anuales deberán adaptarse, en todo caso, a las normas que con carácter general se establezcan para el sector público”. Esta normativa general viene constituida, básicamente, por la Ley 47/2003, de 26 de noviembre, General Presupuestaria, que en su artículo 128 define el contenido de las Cuentas Anuales; la Ley 5/2007, de 19 de abril, General de Hacienda Pública de Extremadura, y la Orden de 21 de diciembre de 1999, por la que se aprueba el Plan General de Contabilidad Pública de la Comunidad Autónoma de Extremadura.

Conforme a estas disposiciones, y en su ejecución, el documento que representa las Cuentas Anuales de la Universidad de Extremadura del ejercicio 2018 atiende a la siguiente estructura:

A. BALANCE

Presenta la posición del patrimonio referida al cierre del ejercicio, estructurándose a través de dos masas, activo y pasivo, desarrolladas cada una de ellas en agrupaciones que representan elementos patrimoniales homogéneos, el activo recoge los bienes y derechos, así como los posibles gastos diferidos, y el pasivo recoge las obligaciones y los fondos propios.

B. CUENTA DEL RESULTADO ECONÓMICO-PATRIMONIAL

Presenta este resultado, es decir, el ahorro o desahorro, referido a un ejercicio, estructurándose en dos corrientes, positiva y negativa, desarrollada cada una de ellas en función de la naturaleza económica de la operación, recogiendo, la positiva, los ingresos y beneficios y la negativa, los gastos y pérdidas.

C. ESTADO DE LIQUIDACIÓN DEL PRESUPUESTO

Comprende el conjunto de estados donde se recoge la información sobre la ejecución del Presupuesto de 2018. Refleja, el de ingresos, los importes referentes a las previsiones definitivas, distinguiendo entre previsiones iniciales, modificaciones y definitivas, los derechos reconocidos netos, la recaudación neta, los derechos cancelados y los derechos

reconocidos en el ejercicio pendientes de cobro al finalizar el mismo y el resultado presupuestario. Por su parte, el Estado de liquidación del Presupuesto de Gastos refleja los importes referentes a los créditos definitivos, distinguiendo entre créditos iniciales, modificaciones y definitivos, los gastos comprometidos, obligaciones reconocidas netas, los pagos, las obligaciones pendientes de cobro al finalizar el ejercicio, y los remanentes de crédito.

D. MEMORIA

Contiene información que completa, amplía y comenta los estados anteriores, entre otros incluye el Estado del Remanente de Tesorería.

Desde el ejercicio 2013, se amplía la información proporcionada en la Memoria incorporándose a ella las “Bases de presentación de las Cuentas Anuales” y “Principios Contables y Normas de Valoración”, el “Estado de conciliación del Resultado Presupuestario con el Resultado Económico-patrimonial” y otra información sobre la organización de la Universidad (concretamente la referida a la actividad desarrollada, la normativa aplicable y su estructura) (Estados D.1.1 a D.1.6), el “Cuadro de Financiación” (D.3.3), información sobre la “contratación administrativa” (D.4.5), “Personal” (D.7.) e “Inmovilizado no financiero” (D.8).

b) Imagen fiel

El Balance, la Cuenta del resultado económico-patrimonial y el Estado de liquidación del Presupuesto se han obtenido de los registros contables de la Universidad y se presentan de acuerdo con el Plan General de Contabilidad Pública de la Comunidad Autónoma de Extremadura, aprobado por Orden de 21 de diciembre de 1999, de la Consejería de Economía, Industria y Comercio de la Junta de Extremadura (DOE de 8 de enero de 2000), que es la adaptación del Plan General de Contabilidad Pública, aprobado por Orden 6 de mayo de 1994 del Ministerio de Economía y Hacienda (BOE de 20 de mayo de 1994), de forma que muestran la imagen fiel del patrimonio, de la situación financiera, del resultado económico-patrimonial y de la ejecución del Presupuesto de la Universidad.

El Estado de liquidación del Presupuesto, así como otros estados integrados en la Memoria (como el remanente de tesorería – D.3.1), contienen información presupuestaria y son elaborados siguiendo principios y normas de contabilidad pública de carácter presupuestario.

En este sentido, dichos principios y normas son los establecidos en las bases de ejecución del Presupuesto de la Universidad para el ejercicio 2018 y en la Ley Orgánica 6/2001, de 21 de diciembre, de Universidades, modificada por la Ley Orgánica 4/2007, de 12 de abril. Dada la diferencia existente entre los principios y normas de contabilidad de carácter presupuestario y las de carácter económico-patrimonial, para determinadas operaciones, su contabilización y efectos en los estados contables económico-patrimoniales pueden diferir (Estado D.1.6).

Las necesidades de información de cada uno de los distintos grupos de destinatarios de las Cuentas Anuales, e incluso dentro del mismo grupo, son muy diversas, tanto en la cantidad de información a suministrar como en su presentación. La contabilidad pública debe satisfacer a los distintos destinatarios, suministrando la información con la estructura y en el momento preciso, para lo cual debe cumplir determinados requisitos¹.

Por el de *relevancia* la información ha de poseer una utilidad notoria, potencial o real para los fines perseguidos por diferentes destinatarios de las Cuentas Anuales, igualmente ha de ser completa para que se pueda alcanzar un conocimiento suficiente de los hechos que se tratan de revelar, por lo que se deben declarar todos los datos pertinentes e informaciones adicionales necesarias para el proceso de adopción de decisiones.

El de *razonabilidad* hace referencia a que la información contable no puede alcanzar en todos los casos una exactitud absoluta sobre los sucesos de la actividad económica que trata de dar a conocer, por lo que debe perseguir una aproximación razonable de los mismos. La mayoría de los sucesos económicos se prestan a diversas conjeturas, no son medibles con entera precisión, dependen de sucesos aleatorios, etcétera. Por lo tanto, basta con que las Cuentas Anuales alcancen una exposición razonable de los hechos que tratan de representar.

La razonabilidad de dichas cuentas se consigue a través de la aplicación correcta de los principios contables que inspiran su elaboración.

En todo caso, el registro de las operaciones de ejecución de los presupuestos, en tanto sean jurídicamente vinculantes, deberá ajustarse a la normativa que le sea de aplicación.

¹ Son los de identificabilidad, oportunidad, claridad, relevancia, razonabilidad, economicidad, imparcialidad, objetividad, y verificabilidad.

c) Aprobación de estados financieros

Las Cuentas Anuales de la Universidad correspondientes al ejercicio 2018 se encuentran pendientes de ser sometidas a informe del Consejo de Gobierno y a la aprobación por el Consejo Social de la Universidad. Se espera que dichos estados sean aprobados próximamente sin cambios sustanciales.

d) Cumplimiento del límite de gasto y del equilibrio y sostenibilidad financieros

El artículo 81.2 de la ley Orgánica 6/2001, de 21 de diciembre, de Universidades, en la nueva redacción dada por el artículo 5.1 del *Real Decreto-ley 14/2012, de 20 de abril, de medidas urgentes de racionalización del gasto público en el ámbito educativo*, establece:

«El presupuesto será público, único y equilibrado, y comprenderá la totalidad de sus ingresos y gastos. Para garantizar un mejor cumplimiento de la Ley Orgánica de Estabilidad Presupuestaria y Sostenibilidad Financiera, las universidades deberán cumplir con las obligaciones siguientes:

- a) Aprobarán un límite máximo de gasto de carácter anual que no podrá rebasarse.*
- b) Los presupuestos y sus liquidaciones harán una referencia expresa al cumplimiento del equilibrio y sostenibilidad financieros.»*

d.a) Límite de gasto anual en los Presupuestos de la Universidad de Extremadura.

En los Presupuestos de la Universidad de Extremadura para el ejercicio 2018, aprobados por acuerdo del Consejo Social de 30 de mayo de 2018, se estableció: *“Se determina como límite máximo de gasto la cantidad de 170.120.528,04 euros para el año 2018 (144.853.617 euros correspondientes a los capítulos de gasto por operaciones no financieras del presupuesto inicial, y 25.266.911,04 euros relativos a los créditos a incorporar de acuerdo con lo establecido en las Normas de Ejecución Presupuestaria 2018), más el importe de los créditos generados por ingresos que se produzcan de conformidad con lo regulado asimismo en las mencionadas Normas.”*².

De ello se deduce que el límite máximo autorizado por el presupuesto del año 2018, aprobado por acuerdo del Consejo Social es:

Créditos iniciales 2018	145.483.715,00
Incorporación de remanentes de créditos a 2017	25.266.911,04
Créditos generados por ingresos	12.196.668,97
Total	182.947.295,01
Obligaciones reconocidas	143.456.350,79

² Documento de Presupuestos de la Universidad de Extremadura para el ejercicio 2018 (A) Directrices de carácter general, pg.4 de la “Introducción”.

Por lo que no se ha rebasado el límite de gasto autorizado en los Presupuestos aprobados para 2018.

d.b) Referencia expresa al cumplimiento del equilibrio y sostenibilidad financieros.

El artículo 81.5 de la ley Orgánica 6/2001, de 21 de diciembre, de Universidades, en la nueva redacción dada por el artículo 5.4 del *Real Decreto-ley 14/2012, de 20 de abril, de medidas urgentes de racionalización del gasto público en el ámbito educativo*, establece:

“Las Universidades están obligadas a rendir cuentas de su actividad ante el órgano de fiscalización de cuentas de la Comunidad Autónoma, sin perjuicio de las competencias del Tribunal de Cuentas.

El presupuesto de cada ejercicio se liquidará en cuanto a la recaudación de derechos y el pago de obligaciones el 31 de diciembre del año natural correspondiente, quedando a cargo de la Tesorería universitaria todos los ingresos y pagos pendientes, según sus respectivas contracciones.

Las Universidades deberán confeccionar la liquidación de su presupuesto antes del primero de marzo del ejercicio siguiente.

En caso de liquidación del presupuesto con remanente de tesorería negativo, el Consejo Social deberá proceder en la primera sesión que celebre a la reducción de gastos del nuevo presupuesto por cuantía igual al déficit producido. La expresada reducción solo podrá revocarse por acuerdo de dicho órgano, a propuesta del Rector, previo informe del interventor y autorización del órgano correspondiente de la Comunidad Autónoma, cuando la disponibilidad presupuestaria y la situación de tesorería lo permitiesen”.

El remanente de tesorería genérico a 31 de diciembre de 2018 de la liquidación presupuestaria de la Universidad de Extremadura del ejercicio 2018 ha resultado negativo. Con el fin de financiar el déficit aludido, los Presupuestos de la Universidad para el ejercicio 2019 aprobados en sesión del Consejo Social de 1 de julio de 2019, si bien formalmente equilibrados, presentan un superávit de ingresos a liquidar en el ejercicio respecto a los créditos para gastos del mismo, por importe igual al del remanente de tesorería genérico negativo a 31 de diciembre de 2018 de 4.065.920,26 euros.

Teniendo en cuenta lo expuesto anteriormente, se declara que se ha cumplido con el objetivo de estabilidad presupuestaria, que conforme al artículo indicado se establece para las universidades en términos de equilibrio financiero.

D.1.5 Principios contables y normas de valoración.

D.1.5. PRINCIPIOS CONTABLES Y NORMAS DE VALORACIÓN

Los principios y normas de valoración utilizados por la Universidad en la elaboración de los estados financieros correspondientes al ejercicio 2018 (que comprenden el Balance, la Cuenta del resultado económico-patrimonial, el Estado de liquidación del presupuesto y la Memoria) son los establecidos en:

- El Plan General de Contabilidad Pública de la Comunidad Autónoma de Extremadura, aprobado por Orden de 21 de diciembre de 1999, de la Consejería de Economía, Industria y Comercio de la Junta de Extremadura (DOE de 8 de enero de 2000), que es la adaptación del Plan General de Contabilidad Pública, aprobado por Orden 6 de mayo de 1994 del Ministerio de Economía y Hacienda (BOE de 20 de mayo de 1994).
- Los pronunciamientos contenidos en los Documentos (“Principios contables públicos” y otros) de la Comisión de Principios y Normas Contables Públicas, creada por la Intervención General de la Administración del Estado (IGAE).
- Aquella otra normativa específicamente aplicable.

En los siguientes apartados, exponemos los principales criterios y normas de valoración seguidas por la Universidad en la preparación de estos estados financieros, centrándonos fundamentalmente, en aquellos epígrafes que estimamos más relevantes o aquellos respecto a los cuales se ha producido un cambio en dichos criterios con el fin de adaptarlos a los principios contables públicos:

a) Inmovilizaciones materiales

a.1. Bienes Inmuebles

Los bienes comprendidos en el inmovilizado material se reflejan por el precio de adquisición o coste de producción. Cuando se trata de bienes adquiridos a título gratuito o que hayan sido recibidos en cesión se toma como precio de adquisición el valor venal de dichos bienes en el momento de la incorporación patrimonial.

Se incorporará al valor del inmovilizado correspondiente el importe de las inversiones adicionales o complementarias que se realicen, valorándose éstas de acuerdo con los criterios establecidos en el párrafo anterior.

El precio de adquisición incluye además, el importe facturado por el vendedor, todos los gastos adicionales que se produzcan hasta su puesta en condiciones de funcionamiento. Los

impuestos indirectos que gravan los elementos del inmovilizado material sólo se incluirán en el precio de adquisición cuando no sean recuperables directamente de la Hacienda Pública.

Las amortizaciones se calculan linealmente en función de las siguientes vidas útiles:

INMOVILIZACIONES MATERIALES	AÑOS
Construcciones (Obra civil)	100
Instal. técnicas	20
Maquinaria	10
Utillaje	20
Mobiliario	10
Equipos para procesos de información	5
Elementos de transporte	14
Otro inmovilizado material	5

Las mejoras en bienes existentes que suponen un aumento de su capacidad, productividad o alargamiento de su vida útil de los activos son capitalizadas. Los gastos de mantenimiento y conservación se cargan a resultados en el momento en que se producen. En su caso, las bajas y enajenaciones se reflejan contablemente mediante la eliminación del coste del elemento y la amortización acumulada correspondiente.

De conformidad con lo dispuesto en el Plan General de Contabilidad Pública, aprobado mediante Orden EHA/1037/2010, para determinar la vida útil del inmovilizado material, deben tenerse en cuenta, entre otros, los siguientes motivos:

- El uso que la entidad espera realizar del activo. El uso se estima por referencia a la capacidad o rendimiento físico esperado del activo.
- El deterioro natural esperado, que depende de factores operativos tales como el número de turnos de trabajo en los que será usado el bien, el programa de reparaciones y mantenimiento de la entidad, así como el nivel de cuidado y mantenimiento mientras el activo no está siendo dedicado a tareas productivas.
- La obsolescencia técnica derivada de los cambios y mejoras en la producción, o bien de los cambios en la demanda del mercado de los productos o servicios que se obtienen con el activo.
- Los límites legales o restricciones similares sobre el uso del activo, tales como las fechas de caducidad de los contratos de servicio relacionados con el bien.

La Universidad de Extremadura ha establecido sus criterios de amortización de acuerdo con las previsiones establecidas por el Estado en la caracterización del Impuesto de

Sociedades, determinando los coeficientes de amortización en función de la naturaleza del gasto:

INMOVILIZACIONES MATERIALES	% AMORTIZACIÓN
Aplicaciones Informáticas	33%
Maquinaria	10%
Utillaje	5%
Mobiliario y enseres	10%
Equipos para procesos de información	20%
Elementos de transporte	7%
Otro inmovilizado	20%

Respecto de los créditos que se dotaron en el programa de investigación científica (541A) resaltar que se trató de inversiones con financiación afectada al desarrollo de programas y/o proyectos de investigación, así como prestaciones de servicios amparadas por lo dispuesto en el artículo 83 de la Ley Orgánica de Universidades.

Este tipo de actuaciones se significan por estar inequívocamente ligadas a la consecución de objetivos previamente determinados disponiendo de plazos de ejecución delimitados en los propios instrumentos de financiación e implicando que los activos adquiridos en su ejecución estén inequívocamente vinculados a la generación de efectos en breves períodos de tiempo.

Antecedentes

En el ejercicio 2013 la Universidad realizó los ajustes oportunos para la completa regularización en las Cuentas Anuales del inventario de bienes inmuebles que afectan a las rúbricas 220 (Terrenos y bienes naturales), 221 (Construcciones, obra civil) y 222 (Instalaciones técnicas), tomando como base el trabajo realizado por una empresa tasadora independiente, consistente en la adecuación de la valoración de este inventario a los principios contables públicos (precio de adquisición o coste)² a la distinción en el epígrafe de construcciones entre obra civil e instalaciones técnicas, con el fin de poder aplicar a cada uno de ellos los correspondientes coeficientes de amortización para obtener la amortización acumulada de los mismos.

² De acuerdo con la aplicación de los principios contables públicos, los bienes adquiridos a título oneroso deben registrarse por el precio de adquisición, mientras que los bienes cedidos o adscritos recibidos se deben registrar, respectivamente, por el valor venal en el momento de la cesión y por el valor neto contable por el que figuraba en la contabilidad del sujeto adscribiente.

Cuenta/Concepto	31/12/2016	Altas	Bajas	Reclasif.	31/12/2017
220- Terrenos y bienes naturales	20.226.181	-	-	-	20.226.181
2216- Otros edificios	149.665.770	-	-	-	149.665.770
2217- Construcciones en curso	0	6.879	-	-	6.879
2221- Instalaciones técnicas regularizadas	60.898.374	1.639.479	-	-	62.537.853

Total Coste	230.790.325	1.646.358	-	-	232.436.683
--------------------	--------------------	------------------	---	---	--------------------

Cuenta/Concepto	31/12/2016	Altas	Bajas	Reclasif.	31/12/2017
2821- Amortización Acumulada Obra Civil	(24.634.720)	(1.496.731)	-	-	(26.131.451)
2822- Amortización Acumulada Instalaciones	(36.514.384)	(3.240.318)	-	-	(39.754.702)

Total Amortización Acumulada	(61.149.104)	(4.737.049)	-	-	(65.886.153)
-------------------------------------	---------------------	--------------------	---	---	---------------------

Valor neto Contable	169.641.221	(3.090.691)	-	-	166.550.530
----------------------------	--------------------	--------------------	---	---	--------------------

Por lo que respecta al ejercicio anterior 2017, los terrenos están registrados (precio de coste) en el balance adjunto a 31 de diciembre de 2017 por 20.226.181 euros, las construcciones por 149.665.770 euros (con una amortización acumulada de 26.131.451 euros), las Instalaciones Técnicas por 62.537.853 euros (la amortización acumulada de 39.754.702 euros), resultando un valor contable neto al cierre del ejercicio 2017 de 166.550.530 euros.

Ejercicio 2018

Cuenta/Concepto	31/12/2017	Altas	Bajas	Reclasif.	31/12/2018
220- Terrenos y bienes naturales	20.226.181	-	-	-	20.226.181
2216- Otros edificios	149.665.770	-	-	-	149.665.770
2217- Construcciones en curso	6.879	-	-	(6.879)	-
2221- Instalaciones técnicas regularizadas	62.537.853	3.519.004	-	6.879	66.063.736

Total Coste	232.436.683	3.519.004	-	-	235.955.687
--------------------	--------------------	------------------	---	---	--------------------

Cuenta/Concepto	31/12/2017	Altas	Bajas	Reclasif.	31/12/2018
2821- Amortización Acumulada Obra Civil	(26.131.451)	(1.496.731)	-	-	(27.628.182)
2822- Amortización Acumulada Instalaciones	(39.754.702)	(3.356.948)	-	-	(43.111.650)

Total Amortización Acumulada	(65.886.153)	(4.853.679)	-	-	(70.739.832)
-------------------------------------	---------------------	--------------------	---	---	---------------------

Valor neto Contable	166.550.530	(1.334.675)	-	-	165.215.855
----------------------------	--------------------	--------------------	---	---	--------------------

Por lo que respecta al ejercicio 2018, los terrenos están registrados (precio de coste) en el balance adjunto a 31 de diciembre de 2018 por 20.226.181 euros, las construcciones por 149.665.770 euros (con una amortización acumulada de 27.628.182 euros), las Instalaciones Técnicas por 66.063.736 euros (la amortización acumulada de 43.111.650 euros), resultando un valor contable neto al cierre del ejercicio 2018 de 165.215.855 euros.

a.2. Bienes muebles

Antecedentes

En el ejercicio 2013 la Universidad reflejó los ajustes efectuados relativos a la conciliación de los epígrafes correspondientes a los bienes muebles, con la información registrada a 31 de diciembre de 2013 en el nuevo módulo de gestión de inventario.

Los ajustes realizados supusieron que los bienes muebles quedaran valorados en el balance a 31 de diciembre de 2013 en 122.700.521,94 euros, resultando tras deducir la amortización acumulada de 87.217.593,60 euros, un valor contable neto a finales del ejercicio 35.482.928,34 euros. Los ajustes se realizaron contra el patrimonio de la Universidad.

En definitiva, significaron una reducción global del valor neto registrado a 31 de diciembre de 2013 para la totalidad de los bienes muebles de 48.238.040,41 euros.

Esta regularización fue posible gracias a la implantación en 2013 del módulo de gestión de inventario, impulsado desde la Gerencia, integrado en el sistema económico y contable de la Universidad (Universitas XXI).

Tras efectuar la carga de datos procedente del antiguo sistema informático de inventario de bienes muebles, el nuevo módulo al proporcionar, entre otras utilidades, el cálculo de las amortizaciones acumuladas, permitió realizar una primera depuración de dicho inventario, posibilitando que pudiera llevarse a cabo, la regularización y ajustes señalados en el Balance y en la Cuenta del Resultado Económico-patrimonial de las Cuentas Anuales del ejercicio 2013.

Por lo que respecta al ejercicio anterior 2017, los bienes muebles estaban valorados en el balance adjunto en 142.565.732 euros, resultando tras deducir la amortización acumulada de 100.387.485 euros, un valor contable neto a finales del ejercicio de 42.178.247 euros.

Cuenta	Concepto	31/12/2016	Altas	Bajas	Reclasif.	31/12/2017
223	Maquinaria.	73.605.230	1.976.043	(2.762.348)	-	72.818.925
224	Utillaje.	785.830	59.573	-	-	845.403
226	Mobiliario.	24.043.365	319.951	(31.652)	-	24.331.664
227	Equipos para procesos de información.	32.374.694	852.995	(2.002.875)	-	31.224.814
228	Elementos de transporte.	745.197	-	(13.396)	-	731.801
2299	Otro inmovilizado material.	10.361.099	-	-	-	10.361.099
2290	Fondos bibliográficos. Libros	475.435	120.941	-	-	596.376
2291	Fondos bibliográficos. Revistas	174.882	56.911	-	-	231.793

	Total coste	142.565.732	3.386.414	(4.810.271)	-	141.141.875
--	--------------------	--------------------	------------------	--------------------	----------	--------------------

Cuenta	Concepto	31/12/2016	Altas	Bajas	Reclasif.	31/12/2017
2823	Amortización Acumulada Maquinaria	(38.950.376)	(18.186.759)	1.679.996	-	(55.457.139)
2824	Amortización Acumulada Utillaje	(478.159)	(28.693)	-	-	(506.852)
2826	Amortización Acumulada Mobiliario	(19.989.746)	(674.115)	31.652	-	(20.632.209)
2827	Amortización Acumulada Equipos Procesos de Información	(29.990.496)	(848.856)	2.001.908	-	(28.837.444)
2828	Amortización Acumulada Elementos de Transporte	(591.898)	(22.904)	13.396	-	(601.406)
2829	Amortización Acumulada Otro Inmovilizado Material	(10.386.809)	(198.185)	-	-	(10.584.994)

	Total Amortización acumulada	(100.387.484)	(19.959.512)	3.726.952	-	(116.620.044)
--	-------------------------------------	----------------------	---------------------	------------------	----------	----------------------

	Valor neto Contable	42.178.247	(16.573.098)	(1.083.318)	-	24.521.831
--	----------------------------	-------------------	---------------------	--------------------	----------	-------------------

Ejercicio 2018

Por lo que respecta al ejercicio 2018, los bienes muebles están valorados en el balance adjunto en 141.573.463 euros, resultando tras deducir la amortización acumulada de 119.916.537 euros, un valor contable neto a finales del ejercicio de 21.656.926 euros.

Cuenta	Concepto	31/12/2017	Altas	Bajas	Reclasif.	31/12/2018
223	Maquinaria.	72.818.925	1.341.682	(24.754)	-	74.135.853
224	Utillaje.	845.403	37.818	(337)	-	882.884
226	Mobiliario.	24.331.664	263.437	(82.778)	-	24.512.323
227	Equipos para procesos de información.	31.224.814	706.527	(1.940.845)	-	29.990.496
228	Elementos de transporte.	731.801	11.317	(41.134)	-	701.984
2299	Otro inmovilizado material.	10.361.099	-	-	-	10.361.099
2290	Fondos bibliográficos. Libros	596.376	112.866	-	-	709.242
2291	Fondos bibliográficos. Revistas	231.793	47.789	-	-	279.582

	Total coste	141.141.875	2.521.436	(2.089.848)	-	141.573.463
--	--------------------	--------------------	------------------	--------------------	----------	--------------------

Cuenta	Concepto	31/12/2017	Altas	Bajas	Reclasif.	31/12/2018
2823	Amortización Acumulada Maquinaria	(55.457.139)	(3.586.910)	24.217	-	(59.019.832)
2824	Amortización Acumulada Utillaje	(506.852)	(31.091)	337	-	(537.606)
2826	Amortización Acumulada Mobiliario	(20.632.209)	(658.365)	80.539	-	(21.210.035)
2827	Amortización Acumulada Equipos Procesos de Información	(28.837.444)	(894.752)	1.937.796	-	(27.794.400)
2828	Amortización Acumulada Elementos de Transporte	(601.406)	(22.161)	41.134	-	(582.433)
2829	Amortización Acumulada Otro Inmovilizado Material	(10.584.994)	(187.237)	-	-	(10.772.231)
	Total Amortización acumulada	(116.620.044)	(5.380.516)	2.084.023	-	(119.916.537)
	Valor neto Contable	24.521.831	(2.589.080)	(5.825)	-	21.656.926

Todo ello sin perjuicio, del posible ajuste que, en su caso, pudiera derivarse de la comprobación física y documental de los distintos elementos que componían la información existente en el nuevo sistema a 31 de diciembre de 2013, y que la Universidad está afrontando de forma progresiva mediante la validación de los datos incorporados al nuevo sistema informático desde el histórico de registros.

En el ejercicio 2015, se dictó la Instrucción 2/2015, de 23 de Julio, de la Gerencia de la Universidad de Extremadura, por la que se dictaron las normas sobre el procedimiento para la gestión del inventario de la misma (bienes muebles e inmuebles), a raíz de la implantación del componente correspondiente del sistema Universitas XXI-Económico.

Durante el ejercicio 2018 se acomete la labor de carga en el sistema informático de las superficies unitarias de cada uno de los locales que componen el inventario de bienes inmuebles de la Universidad. A la previsible finalización de estos trabajos durante el ejercicio 2019, el sistema estará en condiciones de facilitar la información necesaria para proveer de los datos necesarios al módulo de contabilidad analítica.

b) Inmovilizado Inmaterial

El inmovilizado inmaterial recoge el importe del valor neto contable del epígrafe “Aplicaciones informáticas” por importe 137.471,79 euros (100.518,05 euros en 2017).

c) Inversiones financieras permanentes

Se consideran inversiones financieras permanentes, las inversiones a largo plazo en derechos sobre el capital de otras entidades. Estos títulos se valorarán en general por su precio de adquisición en el momento de la suscripción o compra, entendiéndose por precio de

adquisición el total satisfecho o que deba satisfacerse por la adquisición, incluidos los gastos inherentes a la operación.

No obstante, cuando el precio de adquisición sea superior al importe que resulte de aplicar criterios valorativos racionales admitidos en la práctica, se dotará la correspondiente provisión por la diferencia existente. En el caso de participaciones en capital que tengan el carácter de permanentes, y que supongan un porcentaje significativo de participación, la dotación de provisiones se realizará atendiendo a la evolución de los fondos propios de la sociedad participada, las cuales no tendrán aplicación presupuestaria.

El saldo de esta partida del balance a 31 de diciembre de 2018, 26.930,00 euros (26.930,00 euros en 2017), incluye la inversión en el capital de la empresa Portal Universia S.A. por 26.930,00 euros, como consecuencia de una cesión gratuita de acciones recibida en el ejercicio 2000.

d) Inversiones financieras temporales

El saldo del epígrafe “Inversiones financieras temporales” a 31 de diciembre de 2018, refleja el saldo de la imposición a plazo fijo que la Universidad mantiene desde el 5 de Julio de 1986 en la entidad “Caja de Extremadura (Liberbank)”, por importe de 104.914,18 euros (mismo importe en 2017), que se corresponde con el saldo del legado que D. Diego Castillo Iglesias dejó a la Universidad.

Los intereses que anualmente genera la citada cuenta a plazo, son anualmente aplicados y contabilizados en el concepto del presupuesto de ingresos 520.01 (Intereses cuenta legado “Manuel Castillo”).

Concretamente, los intereses devengados por dicha cuenta aplicados y contabilizados en el concepto del presupuesto de ingresos 520.01 en el ejercicio 2018 han ascendido al importe de 10,48 euros.

e) Deudores por operaciones de tráfico y otras deudas no comerciales

Los saldos deudores y acreedores por operaciones de tráfico se registran por su valor nominal. La Universidad procede a constituir las correspondientes provisiones con cargo al epígrafe "Variación de provisiones y pérdidas de créditos incobrables" de la cuenta del resultado económico-patrimonial, para hacer frente al riesgo de insolvencia de sus clientes y deudores, con criterio individualizado de los mismos.

Las deudas no comerciales se registran por su valor de reembolso.

La clasificación de las deudas entre corto y largo plazo se realiza en función de los vencimientos al cierre del ejercicio, es decir, se consideran como deudas a corto plazo aquellas con vencimiento igual o inferior a doce meses y como deudas a largo plazo las de vencimiento superior a dicho período.

Un detalle de las cuentas que componen el epígrafe Deudores es el siguiente:

EPÍGRAFES BALANCE	BALANCE 31-12-2017 IMPORTE (EUROS)	BALANCE 31-12-2018 IMPORTE (EUROS)
Deudores presupuestarios	22.395.315,17	24.645.453,69
Deudores no presupuestarios	2.598.715,36	2.715.777,98
Administraciones Públicas	1.456.622,95	1.201.474,48
Otros deudores	36.951,20	17.869,21
Provisiones	-6.672.652,32	-7.257.910,08
TOTAL DEUDORES	19.814.952,36	21.322.665,28

Deudores presupuestarios

El desglose de este epígrafe por años de generación de la deuda pendiente a 31 de diciembre de 2018 es el siguiente:

Ejercicios	Deudores (euros)	Deudores presupuestarios (euros)	Deudores no presupuestarios (IVA repercutido asociado) €	Total provisión (euros)
2006	806.241,99	806.241,99	0,00	806.241,99
2007	296.799,66	296.799,66	0,00	296.799,66
2008	120,77	120,77	0,00	120,77
2009	417.494,86	417.494,86	13.408,96	430.903,82
2010	250.982,48	250.982,48	10.808,29	261.790,77
2011	269.426,81	269.426,81	7.308,01	276.734,82
2012	462.775,49	462.775,49	11.987,68	474.763,17
2013	595.796,03	595.796,03	8.852,23	604.648,26
2014	777.753,14	777.753,14	8.064,80	785.817,94

2015	647.166,33	647.166,33	583.142,46	1.230.308,79
2016	996.795,41	996.795,41	39.583,09	1.036.378,50
2017	3.523.848,91	668.491,18	10.564,27	679.055,45
Total 1	9.045.201,88	6.189.844,15	693.719,79	6.883.563,94
2018	15.600.251,81	371.352,56	0,00	371.352,56
Ajuste 2018				2.993,58
Total 2	24.645.453,69	6.561.196,71	693.719,79	7.257.910,08

Hasta el ejercicio 2012, la universidad provisionaba los saldos de deudores presupuestarios de antigüedad superior a cuatro años³, así como otros más recientes respecto de los que existieran dudas razonables sobre su cobro. Con el fin de minimizar los riesgos, en el ejercicio 2013, la Universidad adoptó por primera vez el criterio general de provisionar la totalidad de los deudores presupuestarios correspondientes a ejercicios cerrados⁴, criterio que se ha mantenido en 2014, 2015, 2016 y 2017. Se exceptúan, no obstante, aquellos saldos para los que no exista duda razonable sobre su cobro, bien porque se tenga constancia del reconocimiento del mismo por parte del deudor o por haber sido cobrados antes de la fecha límite de elaboración de la liquidación de los presupuestos⁵.

La Universidad también ha provisionado determinados saldos del ejercicio corriente por considerar dudoso su cobro⁶.

Con este criterio general, la dotación del ejercicio 2018 a la provisión para insolvencias ha ascendido al importe de 703.092,14 euros, registrados como gastos en la Cuenta del resultado económico-patrimonial, produciéndose también una reversión por importe de 117.834,18 euros registrados como ingresos, siendo el importe consignado en el epígrafe “provisiones” del Balance de 7.257.910,08 euros, que se muestra disminuyendo el saldo de Deudores de la Universidad.

³ Plazo teórico de prescripción para las deudas de derecho público.

⁴ Se sigue así el criterio de los auditores externos privados.

⁵ El 1 de marzo, según establece el artículo 81, apartado 5, de la Ley Orgánica 6/2001, de 21 de diciembre, de Universidades, en la nueva redacción producida por virtud del Real Decreto-ley 14/2012, de 20 de abril, de medidas urgentes de racionalización del gasto público en el ámbito educativo.

⁶ 371.352,56 euros correspondientes a la Junta de Extremadura en concepto de compensación de exenciones o bonificaciones de precios públicos de matrícula de enseñanza oficial, respecto de los que la administración autonómica no tiene reconocida la correlativa obligación. De acuerdo con el principio de presupuesto bruto, la universidad presupuesta y reconoce los derechos correspondientes a estas exenciones que deben ser compensadas conforme a la normativa de aplicación.

En el ámbito presupuestario, este importe de la provisión registrada, 7.257.910,08 euros, se ha deducido, asimismo, del remanente de tesorería, tal y como establece la normativa presupuestaria aplicable.

Deudores no presupuestarios

El saldo de deudores no presupuestarios a 31 de diciembre de 2018, 3.935.121,67 euros, corresponde, fundamentalmente, a Deudores a corto plazo por aplazamiento y fraccionamiento (2.075.687,10 euros), a Hacienda Pública deudora por IVA (1.201.474,48 euros), saldos deudores por IVA repercutido (318.131,78 euros) y otros deudores no presupuestarios (339.828,31 euros).

El saldo registrado en el balance adjunto de la cuenta 443 “Deudores a corto plazo por aplazamiento y fraccionamiento” (2.075.687,10 euros), corresponde a los plazos 7º, 8º, 9º y 10º de la matrícula del curso 2018-2019, con vencimiento en el ejercicio 2019. El Decreto 106/2017, de 11 julio (DOE de 12 de julio de 2017), fijó los precios públicos de enseñanzas conducentes a la obtención de títulos oficiales en la Universidad de Extremadura, modificó en materia de plazos, la sistemática de aplazamientos que el anterior Decreto 127/2016 tenía establecido para el pago de los precios públicos de matrícula del curso, ofreciendo la posibilidad de que los alumnos puedan fraccionar el pago en diez plazos: seis de ellos con vencimiento dentro del ejercicio y otros cuatro con vencimiento en el ejercicio siguiente (el 7º plazo, entre el 1 y el 15 de enero de 2018, el 8º plazo, entre el 1 y el 15 de febrero, el 9º plazo, entre el 1 y el 15 de marzo y el 10º plazo, entre el 1 y el 15 del mes de abril).

Hasta el curso 2013/2014 existió el fraccionamiento en dos plazos (ambos dentro del ejercicio corriente). En el curso 2014/2015 se amplió a cinco plazos (tres con vencimiento en el ejercicio corriente y dos en el siguiente). En el curso 2015/2016 se amplió a seis plazos (cuatro con vencimiento en el ejercicio corriente y dos en el siguiente). En el curso 2017/2018 se amplió a diez plazos (seis con vencimiento en el ejercicio corriente y cuatro en el siguiente).

Respecto al ámbito presupuestario debe señalarse que el saldo de la cuenta 443 “Deudores a corto plazo por aplazamiento y fraccionamiento” (2.075.687,10 euros) no forma parte del remanente de tesorería al 31 de diciembre de 2018, al no constituir un componente del mismo conforme a la normativa contable de aplicación. El apartado 3.2. Remanente de Tesorería, del contenido de la Memoria del Plan General de Contabilidad Pública de la Comunidad Autónoma de Extremadura establece que son componentes del remanente de tesorería, entre otros, “el importe total de los derechos pendientes de cobro correspondientes a cuentas de deudores que, de acuerdo con la normativa vigente, son no presupuestarios y

tampoco lo serán en el momento de su vencimiento”. En este caso, el saldo de la cuenta 443 se convertirá en presupuestario en el ejercicio en que se produzca su vencimiento (2019), por lo que no cabe considerarlo como componente del remanente de tesorería al 31 de diciembre de 2018.

f) Tesorería

El desglose de la tesorería correspondiente a cuentas centralizadas por entidad bancaria a 31 de diciembre de 2017 y a 31 de diciembre de 2018, es el siguiente:

Entidad	31/12/2017 (Euros)
Liberbank	536.491,07
Banco Santander	11.468.630,49
Total	12.005.121,56

Entidad	31/12/2018 (Euros)
Liberbank	31.527,16
Banco de Santander	11.768.537,34
Total	11.800.064,50

Las cuentas descentralizadas de ingreso presentan un saldo de 18.178,64 euros a 31 de diciembre de 2018, lo que supone que estos pequeños saldos no han tenido reflejo en la contabilidad económico-patrimonial.

g) Provisiones para riesgos y gastos

La Universidad tiene contraído un compromiso con su personal de administración y servicios (PAS) en concepto de premio de jubilación en virtud del art. 81 del II Acuerdo Regulator de las condiciones de trabajo del PAS funcionario y el art. 104 del I Convenio Colectivo del PAS laboral. En el ejercicio 2017 la Universidad ha dotado la oportuna provisión, registrada en la cuenta del Balance 142 “Provisión para responsabilidades” por importe de 604.479,24 euros, basándose en el estudio actuarial realizado por un profesional independiente, siendo el saldo de la mencionada cuenta de 8.061.839,01 euros en 2017. En 2018 no se ha actualizado con ningún informe externo la cuantificación de la provisión, por lo que el saldo de la citada cuenta permanece inalterable.

h) Acreedores a corto plazo

Un detalle por grupos de cuentas de este epígrafe es el siguiente:

EPÍGRAFES BALANCE	BALANCE 31-12-2017 IMPORTE (EUROS)	BALANCE 31-12-2018 IMPORTE (EUROS)
III.1. Acreedores presupuestarios	3.254.073,85	3.839.352,69
III.2. Acreedores no presupuestarios	1.073.182,29	1.018.866,51
III.4. Administraciones Públicas	2.523.785,27	2.626.346,07
III.5. Otros acreedores	665.109,87	703.343,06
IV. Ajustes por periodificación	10.844.742,27	6.598.795,60
TOTAL ACREEDORES	18.360.893,55	14.786.703,93

Como aspectos a destacar señalamos los siguientes:

h.1) El importe del subepígrafe “Acreedores presupuestarios”, incluye el saldo de la cuenta 409 “Acreedores por gastos pendientes de aplicar a presupuesto” por importe de 88.190,29 euros (86.025,59 euros en 2017), referido a los gastos presupuestarios realizados en el ejercicio 2018 que van a ser objeto de imputación al Presupuesto del ejercicio siguiente⁷. Dicho saldo representa el pasivo registrado como consecuencia del ajuste para la correcta contabilización de estos gastos en la mencionada cuenta 409⁸. En el ámbito presupuestario, este saldo se ha incorporado, como componente negativo, en el “Estado del remanente de tesorería” con el fin de obtener la estimación correcta del *remanente de tesorería genérico* al cierre del ejercicio 2018.

h.2) El importe del subepígrafe “Acreedores no presupuestarios”, incluye el saldo de la cuenta 411 “Acreedores por periodificación de gastos presupuestarios” por importe 798.177,89 euros (796.621,06 euros en 2017), que muestra el pasivo registrado por el ajuste por periodificación de pagas extraordinarias devengadas y no abonadas a los empleados⁹.

h.3) El saldo del subepígrafe “Ajustes por periodificación”, 6.598.795,60 euros (10.844.742,27 euros en 2017), corresponde en su totalidad al reconocimiento del pasivo como consecuencia de los ajustes por periodificación por la parte de los ingresos de precios

⁷ La imputación de estos gastos al presupuesto del ejercicio siguiente supone una excepción al “principio de anualidad presupuestaria”, y se realiza excepcionalmente cumpliendo los requisitos legalmente exigidos.

⁸ Véase el apartado i.4) del texto.

⁹ Véase el apartado i.1) del texto.

públicos y de investigación correspondientes a servicios no ejecutados en 2018¹⁰ con devengo en 2019.

i) Ingresos y gastos

La contabilización de los ingresos y gastos de la cuenta del resultado económico-patrimonial, requiere el seguimiento de los principios contables de *devengo* y *registro*, lo que implica que la imputación se realice en función de la corriente real de bienes y servicios que los mismos representan, con independencia del momento en que se produce la corriente monetaria o financiera derivada de ellos, y que los hechos económicos se registran cuando nacen efectivamente los derechos y obligaciones que los mismos originan. Las subvenciones y transferencias corrientes y de capital se imputan a resultados cuando se produce el incremento asociado de un activo, que se materializa en un incremento de tesorería o de otro elemento patrimonial si la entrega es en especie. No obstante, se puede reconocer el derecho con anterioridad si se conoce de forma cierta que el ente concedente ha dictado el acto de reconocimiento de su correlativa obligación. En cuanto al criterio de imputación de la financiación recibida y vinculada a proyectos de investigación, títulos propios y otros ingresos específicos se reconoce únicamente el ingreso correspondiente a los gastos incurridos, periodificándose el resto del importe no consumido.

En cumplimiento de los principios mencionados, se han llevado a cabo los ajustes por periodificación necesarios para que el Balance y la Cuenta del resultado económico-patrimonial reflejen la imagen fiel de la situación económico-patrimonial de la Universidad. Estos ajustes son los siguientes:

i.1) Ajustes por periodificación de pagas extraordinarias (gastos devengados y no realizados): el correspondiente a la provisión por las pagas extraordinarias devengadas y no cobradas por los empleados, reconociendo en el pasivo del balance (cuenta 411 “Acreedores por periodificación de gastos presupuestarios”) las obligaciones contraídas en el ejercicio 2018 por importe total de 798.177,89 euros (796.621,06 euros en 2017), con contrapartida en gastos de la Cuenta del resultado económico-patrimonial (cuenta 640 “sueldos y salarios”). Simultáneamente, por el importe de 796.621,06 euros, se ha procedido a la regularización de la provisión (efectuado en el ejercicio anterior), mediante el ajuste consistente en una disminución del saldo de la cuenta 411 “Acreedores por periodificación de gastos presupuestarios”.

¹⁰ Véanse los apartados i.2) e i.3) del texto.

i.2) Ajustes por periodificación de ingresos de matrícula (ingresos realizados y no devengados): el ajuste correspondiente a los ingresos de matrícula por prestación de servicios académicos y otros, reconociendo en el pasivo del balance (cuenta 485 “Ingresos anticipados” del epígrafe “Ajustes por periodificación”), la parte de los ingresos correspondientes a los servicios pendientes de ejecución en el ejercicio 2018 por importe de 2.452.695,23 euros (6.661.835,80 euros en 2017), con efecto de menores ingresos de la Cuenta del resultado económico patrimonial (cuenta 741 “Precios públicos por prestación de servicios o realización de actividades”). Simultáneamente, por el importe de 6.661.835,80 euros se ha procedido a la regularización de los ingresos anticipados de 2018, periodificados en 2017, mediante el ajuste consistente en una disminución del saldo de la cuenta 485 “Ingresos anticipados” del epígrafe “Ajustes por periodificación”

i.3) Ajustes por periodificación de ingresos de investigación (ingresos realizados y no devengados): el ajuste correspondiente a los ingresos de los contratos de investigación celebrados al amparo del art. 83 de la Ley Orgánica de Universidades, reconociendo en el pasivo del balance (cuenta 485 “Ingresos anticipados” del epígrafe “Ajustes por periodificación”), la parte de los ingresos correspondientes a servicios pendientes de ejecución en el ejercicio 2018 por importe de 4.146.100,37 euros (4.182.906,47 euros en 2017), con efecto de menores ingresos de la Cuenta del resultado económico patrimonial (cuenta 741 “Precios públicos por prestación de servicios o realización de actividades”). Simultáneamente, por el importe de 4.182.906,47 euros se ha procedido a la regularización de los ingresos anticipados de 2018, periodificados en 2017, mediante el ajuste consistente en una disminución del saldo de la cuenta 485 “Ingresos anticipados” del epígrafe “Ajustes por periodificación”.

i.4) Otros ajustes: Por otro lado, también se ha llevado a cabo el ajuste relativo a los gastos presupuestarios realizados en el ejercicio 2018 que van a ser objeto de imputación al presupuesto del ejercicio siguiente, reconociendo en el pasivo del balance (cuenta 409 “Acreedores por gastos pendientes de aplicar al presupuesto”) las obligaciones contraídas en el ejercicio 2018 por importe de 88.190,29 euros (86.025,59 euros en 2017), con contrapartida en cuentas del grupo 2 “Inmovilizado” del balance o 6 “Gastos” de la Cuenta del resultado económico-patrimonial, en función de la naturaleza de los mismos. Previamente, por el importe de 86.025,59 euros se procedió a la regularización relativa a los gastos presupuestarios realizados en el ejercicio 2017 que han sido objeto de imputación al presupuesto de 2018, mediante el ajuste consistente en una disminución del saldo de la cuenta 409 “Acreedores por gastos pendientes de aplicar al presupuesto” con contrapartida en

cuentas del grupo 2 “Inmovilizado” del balance o 6 “Gastos” de la Cuenta del resultado económico-patrimonial, en función de la naturaleza de los mismos, por dicho importe.

j) Estado de liquidación del presupuesto

Los principios contables aplicados al estado de liquidación del presupuesto son los siguientes:

a) Reconocimiento de derechos y obligaciones presupuestarios

Los derechos y obligaciones se registran contablemente en el momento en que unos y otros son exigibles jurídicamente, independientemente del momento del cobro o del pago. A continuación se da un mayor detalle sobre la aplicación de este principio:

Tasas y otros ingresos. Los precios públicos recogen los derechos de matrícula de titulaciones oficiales liquidados correspondientes a los cursos académicos 2017-18 y 2018-19. También se han recogido los ingresos procedentes de expediciones de títulos y pruebas de acceso a la Universidad. Los ingresos por compensación de exenciones de matrículas de alumnos becarios se realizan en función de los libramientos realizados o comunicados por el Ministerio antes del cierre definitivo de las Cuentas Anuales (resto del curso 2017-18 y anticipo a cuenta del curso 2018-19).

De la misma forma, se incluyen en este capítulo los importes de los convenios, contratos, prestaciones de servicios y cursos firmados al amparo del arto 83 de la L.O.U.

Transferencias corrientes. En este capítulo se recogen las transferencias de recursos por parte del Estado, Organismos Autónomos, Comunidad Autónoma y otros entes públicos o privados sin contraprestación directa de la Universidad, que se destinan a financiar operaciones corrientes. Se reconocen como ingresos cuando se conoce la aprobación de las mismas por parte de la entidad otorgante.

Ingresos patrimoniales. En este capítulo se incluyen, básicamente, los ingresos financieros obtenidos de las cuentas bancarias que mantiene la Universidad en diversas entidades. Bajo este capítulo se incluyen también las facturaciones llevadas a cabo por las concesiones administrativas y alquileres de bienes inmuebles contratados por terceros, que se reconocen como ingresos en el momento que se emite la correspondiente factura.

Transferencias de capital. En este epígrafe se recogen las transferencias de recursos por parte del Estado, Organismos Autónomos, Comunidad Autónoma y otros entes públicos o

privados sin contraprestación directa de la Universidad, que se destinan a financiar operaciones de capital. Se reconocen como ingresos cuando se conoce la aprobación de las mismas por parte de la entidad otorgante.

Activos financieros. En su caso, el remanente total de tesorería existente al inicio del ejercicio que es utilizado para financiar los gastos del ejercicio corriente, se incorpora al presupuesto definitivo de ingresos vía presupuesto inicial y modificaciones presupuestarias, bajo el capítulo "Activos financieros". Dicho remanente no se incorpora a la liquidación presupuestaria ni por lo tanto se considera cobrado.

Se presenta como remanente de tesorería afectado los ingresos liquidados y no materializados a la fecha de cierre del ejercicio pero que están destinados a la financiación de un proyecto concreto de inversión o gasto, así como aquellos ingresos procedentes de operaciones de capital.

El remanente de tesorería no afectado constituye la parte del remanente total de tesorería no asignado presupuestariamente a un concepto de gasto o inversión.

Pasivos financieros. Al cierre del ejercicio se imputa a los capítulos "Pasivos financieros" de los presupuestos de gastos e ingresos el importe de la variación neta producida durante el ejercicio respecto al anterior en los capitales tomados a préstamo.

Otros derechos y obligaciones no exigibles. De acuerdo con el principio de reconocimiento de ingresos y gastos antes mencionado y los principios de contabilidad presupuestaria, no se registran como derechos y obligaciones, ingresos y gastos, la periodificación de pagas extraordinarias, de premios de jubilación, así como los intereses a pagar y otras partidas devengadas no vencidas por no considerarse exigibles a la fecha del cierre contable.

Gastos de personal. En este epígrafe se contabilizan las retribuciones (básicas, complementarias e incentivos al rendimiento) que percibe el personal de la Universidad: funcionarios, laborales y otros empleados (excepto los que llevan a cabo tareas de investigación, cuyas retribuciones se incluyen en el capítulo "Inversiones reales"), contratados de acuerdo con la legislación vigente. Asimismo se incluyen las cotizaciones a la Seguridad Social a cargo de la Universidad.

Mensualmente se reconoce la obligación de pago correspondiente a la nómina a desembolsar y a la cuota patronal del mes correspondiente.

Gastos en bienes corrientes y servicios. En este apartado se recogen los gastos corrientes de la Universidad para la adquisición de bienes y servicios (arrendamientos, reparaciones y conservación, material diverso, suministros y otros), así como las dietas y gastos de locomoción (indemnizaciones por razón del servicio).

La obligación es reconocida cuando se recibe la factura correspondiente a la adquisición del bien o recepción del servicio (y, en función de la cuantía, teniendo en cuenta el acta de recepción).

Transferencias corrientes. En este epígrafe se contabilizan las transferencias concedidas por la Universidad a personas físicas o jurídicas, a través de becas y ayudas universitarias. Se reconocen cuando se otorgan a los perceptores.

Inversiones reales. Dentro de este concepto se recogen inversiones relativas a obras de construcción o reforma de edificios, así como gastos destinados a la adquisición de bienes de naturaleza inventariable necesarios para el funcionamiento operativo de los servicios y aquellos otros gastos destinados a proyectos de investigación científica. Se reconoce el gasto cuando se recibe la correspondiente factura.

Incluye también, para los proyectos de investigación, los gastos del personal dedicados a estas funciones.

b) Reconocimiento de derechos y obligaciones no presupuestarios

Los derechos a cobrar por operaciones extrapresupuestarias recogen, principalmente, la parte pendiente de cobro correspondiente al Impuesto del Valor Añadido repercutido por la Universidad en la facturación de sus servicios.

Las obligaciones pendientes de pago por operaciones extrapresupuestarias recogen, principalmente, las cuotas retenidas a los trabajadores y pendientes de ingresar a la Hacienda Pública, así como el saldo pendiente en concepto de IVA y las cuotas de la Seguridad Social.

c) Remanente de tesorería

El remanente de tesorería se obtiene por la diferencia entre los derechos reconocidos netos pendientes de cobro, los fondos líquidos o disponibles y las obligaciones ciertas reconocidas netas y pendientes de pago. Estos derechos y obligaciones pueden tener su origen tanto en operaciones presupuestarias como no presupuestarias.

Se considera remanente de tesorería afectado las desviaciones de financiación positivas, las cuales sólo podrán utilizarse para dar cobertura a los gastos a cuya financiación se encuentren afectados los recursos de los que se derivan tales desviaciones.

La diferencia positiva entre el remanente total y el remanente afectado corresponde a recursos de libre disposición para la financiación de cualquier tipo de gasto y se denomina remanente de tesorería no afectado.

Aquellos saldos pertenecientes a deudores de ejercicios cerrados que integran el remanente genérico se recogen por parte de la Universidad como no disponibles, en tanto no son cobrados del deudor correspondiente.

El remanente de tesorería total existente al inicio del ejercicio se incorpora al presupuesto definitivo de ingresos vía presupuesto inicial y modificaciones presupuestarias y bajo el capítulo "Activos financieros".

**D.1.6 Diferencia entre criterios contables patrimoniales y presupuestarios.
(Conciliación del resultado presupuestario con el resultado económico-patrimonial)**

D.1.6. DIFERENCIAS ENTRE CRITERIOS CONTABLES PATRIMONIALES Y PRESUPUESTARIOS

Como nota diferenciadora de la contabilidad de la Universidad con carácter público respecto de la contabilidad empresarial, debe observarse que, tal y como establece la normativa aplicable, las operaciones de ejecución del Presupuesto que suponen el nacimiento de derechos de cobro y/o de obligaciones de pago siguen un criterio de vencimiento o exigibilidad jurídica, es decir, que los gastos e ingresos que surgen de la ejecución del Presupuesto se imputan, de acuerdo con el procedimiento establecido en cada caso, cuando se dictan los preceptivos actos administrativos. Respecto de las operaciones que afectan al ámbito económico-patrimonial, la Universidad sigue un criterio de devengo puro, realizando, en su caso, los ajustes por periodificación que sean necesarios para cumplir con el principio de devengo y el principio de correlación de ingresos y gastos. En este sentido, la Universidad ha realizado en el ejercicio 2018, los oportunos ajustes por periodificación correspondientes a los ingresos de matrícula y contratos de investigación, por la parte de los mismos correspondientes a servicios no ejecutados, los correspondientes a las pagas extraordinarias devengadas y no abonadas a sus empleados, y los relativos a los gastos pendientes de aplicar a Presupuesto.

Las diferencias fundamentales entre los principios y criterios contables que son de aplicación a la liquidación del Presupuesto y los principios de contabilidad pública generalmente aceptados, entendiéndose por tales el Plan General de Contabilidad Pública y sus adaptaciones sectoriales y los pronunciamientos elaborados por la Comisión de Principios y Normas Contables Públicas, que son aplicables en la elaboración del balance y la cuenta del resultado económico-patrimonial son, básicamente, los siguientes:

1. Las inversiones reales realizadas en el ejercicio, clasificadas como inmovilizado en el balance, se registran como gasto dentro del capítulo 6 del Presupuesto. Asimismo, la amortización del ejercicio según contabilidad patrimonial no es aplicable en la liquidación del Presupuesto.
2. El criterio de imputación presupuestario de los ingresos indica que éstos se deben registrar en el momento de su liquidación, independientemente de su período de devengo, aplicable a la contabilidad patrimonial.
3. Presupuestariamente, los gastos se imputan como obligación en el momento en que ésta se reconoce y existe factura y certificado de recepción de conformidad,

independientemente de su período de devengo, el cual es aplicable a la contabilidad patrimonial.

4. Los pasivos financieros se registran en el Presupuesto de ingresos en el momento en el que se reciben, imputándose al Presupuesto de gastos a medida que se producen las devoluciones posteriores. Por otra parte, figuran contabilizados patrimonialmente en el pasivo del balance por su valor de reembolso y a corto o largo plazo, según su vencimiento. La diferencia entre el valor de reembolso y el valor de emisión de las deudas, en el caso de adquisición de inmovilizado, se registra patrimonialmente como gastos a distribuir en varios ejercicios.
5. El remanente líquido de tesorería de un ejercicio puede aparecer como ingresos en presupuestos de ejercicios futuros financiando operaciones de gasto si bien, dada su naturaleza, no implica ingresos reales ni reconocimiento de derechos en el proceso de ejecución presupuestaria.
6. Las anulaciones de derechos presupuestarios de ejercicios cerrados, y los incrementos y disminuciones de acreedores presupuestarios se recogen en el remanente de tesorería en la liquidación del Presupuesto y como resultados extraordinarios en la cuenta del resultado económico-patrimonial.
7. Las provisiones de derechos presupuestarios de ejercicios cerrados se recogen en el remanente de tesorería en la liquidación del Presupuesto, como indisponible, y como variación de provisiones y pérdidas de créditos incobrables en la cuenta del resultado económico-patrimonial.

La conciliación del resultado presupuestario con el resultado según la cuenta económico-patrimonial al 31 de diciembre de 2018 es la siguiente (en euros):

2018		
RESULTADO PRESUPUESTARIO		-1.188.476,13
Derechos anulados de ejercicios cerrados		-132.152,90
Rectif. Concepto extrapr. 310009		-2.754,75
Obligaciones reconocidas con cargo a los capítulos 2 y 6 de gastos que tienen como contrapartida en el asiento contable una cuenta del grupo 2 (Incremento de Inmovilizado).		5.617.438,83
Aplazamiento derechos de matrícula 2018		2.075.720,10
Aplazamiento derechos de matrícula 2017		-1.953.898,16
Devoluciones de ingresos reconocidas en el ejercicio		-202.606,66
Devoluciones de ingresos pagadas en el ejercicio		199.232,26
Obligaciones reconocidas con cargo al grupo 6 de gastos incluidas en la cuenta 409 de 2017		70.882,22
Obligaciones reconocidas con cargo al grupo 6 de gastos incluidas en la cuenta 409 de 2018		-82.621,95
Dotación a las provisiones		-703.092,14
Aplicación a provisión de insolvencias		117.834,38
Pérdidas de inmovilizado		-5.824,63
Amortización Inmovilizado inmaterial		-87.671,16
Amortización Inmovilizado material		-10.234.195,16
Ganancias de inmovilizado en conciliación de saldos		580.674,24
Ganancias de inmovilizado en conciliación de saldos		9.055,83
Periodificación títulos propios 2017		341.801,55
Periodificación títulos propios 2018		-377.008,05
Periodificación enseñanza oficial 2017		6.320.034,25
Periodificación ens. oficial 2018		-2.075.687,18
Periodificación investigación 2018		-4.146.100,37
Periodificación investigación 2017		4.182.906,47
Regularización premios de jubilación		
Regularización pagas extras 2017		796.621,06
Regularización pagas extras 2018		-798.177,60
Otras partidas		-6.868,22
RESULTADO ECONÓMICO-PATRIMONIAL		-1.684.933,87

D.2 Estado Operativo.

UNIVERSIDAD DE EXTREMADURA

ESTADO OPERATIVO

EJERCICIO 2018 FECHA 31/12/2018

GASTOS PRESUPUESTARIOS		IMPORTE
1		
121A	DIRECCION Y SERV GENERALES DE LA ADMON GRAL, PERSONAL Y PLAN	101.136.022,77
136A	ACCION DE LA UNIVERSIDAD EN EL EXTERIOR. RELACIONES INTERNACIONALES	1.781.142,81
	Total Función 1	102.917.165,58
3		
313E	ACCION SOCIAL EN FAVOR DE FUNCIONARIOS	1.174.762,43
322J	NUEVAS TECNOLOGIAS APLICADAS A LA EDUCACION	294.421,61
322L	CONVERGENCIA EUROPEA, CALIDAD DOCENTE Y CURSOS DE POSTGRADO	1.384.187,95
	Total Función 3	2.853.371,99
4		
422D	ENSEÑANZAS UNIVERSITARIAS	14.110.706,14
423B	SERVICIOS COMPLEMENTARIOS Y AYUDA A LA ENSEÑANZA	2.298.145,25
451P	INFRAESTRUCTURA UNIVERSITARIA	3.446.935,47
	Total Función 4	19.855.786,86
5		
541A	INVESTIGACION CIENTIFICA	17.830.026,36
	Total Función 5	17.830.026,36
TOTAL		143.456.350,79

UNIVERSIDAD DE EXTREMADURA

ESTADO OPERATIVO

EJERCICIO 2018 FECHA 31/12/2018

INGRESOS PRESUPUESTARIOS		IMPORTE
3		
30301	TASAS ACADEMICAS Y ADMINISTRATIVAS SERVICIOS CENTRALIZADOS	1.652.069,41
30302	TASAS CURSO APTITUD PEDAGOGICA	383,38
30303	TASAS CURSOS DE NIVELACIÓN	2.070,00
307	DERECHOS DE EXAMEN	35.556,50
	Total Articulo 30	1.690.079,29
31001	CURSOS Y SEMINARIOS	1.022.476,50
31002	CURSOS LENGUA EXTRANJERA ESTUDIANTES ERASMUS	5.995,90
31003	CURSOS DE GESTION DELEGADA	160.324,71
31301	DERECHOS A RECAUDAR	11.603.079,94
31302	COMPENSACIÓN DERECHOS MEC	6.004.252,73
31304	COMPENSACIÓN DECRETO 82 99	10.500,78
31306	COMPENSACION AMPLIACION FAMILIAS NUMEROSAS	958.770,25
31307	COMPENSACIÓN DCHOS POR OTRAS INSTITUCIONES	10.973,88
31308	DERECHOS A COMPENSAR POR OTRAS EXENCIONES	360.851,78
31309	JUNTA EXTREMADURA COMPENSACION OTRAS EXENCIONES	175.000,00
31375	COFINANCIACIÓN BECAS ESTATALES JUNTA DE EXTREMAD	170.000,00
	Total Articulo 31	20.482.226,47
32901	RECAUDACION INSTALACIONES DEPORTIVAS	133.947,86
32904	PRESTAMOS INTERBIBLIOTECARIOS	4.154,19
32905	CONTRATOS Y CONVENIOS ART 83 LOU	4.505.397,12
32906	SERVICIO ANIMALARIO	2.392,55
32907	RECAUDACION INSTAC DEPORT CIENCIAS DEPORTE	55.201,23
32909	OTRAS ACTIVIDADES	4.804,00
32913	RECAUDACION ACTIVIDADES DEPORTIVAS	111.058,91
32967	FACTURACIÓN SERVICIO MANTENIMIENTO MAT.CIENTIF.	610,00
32985	Ingresos facturación Servic. Protección Radiolog	401,00
32988	FACTURACIÓN OTROS SERVICIOS APOYO A LA INVESTIGA	151.012,14
32989	FACTURACIÓN SERVICIO DE INNOVACION EN PRODUCTOS	72.996,42
32991	FACTURACIÓN LABORATORIO RADIOACTIVIDAD AMBIENTAL	20.619,00
	Total Articulo 32	5.062.594,42
330	VENTA DE PUBLICACIONES	8.702,19
33201	VENTA DE FOTOCOPIAS Y OTROS PRODUC. REPROGRAFÍA	18.123,97
	Total Articulo 33	26.826,16

UNIVERSIDAD DE EXTREMADURA

ESTADO OPERATIVO

EJERCICIO 2018 FECHA 31/12/2018

3		
38000	REINTEGROS DE EJERCICIOS CERRADOS. OTROS	370,44
	Total Articulo 38	370,44
39901	INGRESOS DIVERSOS	38.767,66
39902	APORTACION EMPLEADOS SEGURO COLECTIVO DE VIDA	51.673,29
39903	INGRESOS POR CARGOS INTERNOS	63.134,36
39904	INGRESOS POR COMPENSACION GASTOS DE CENTROS	193.445,48
39985	CARGOS INTERNOS SERVICIO PROTECCION RADIOLOGICA	766,64
39988	CARGOS INTERNOS OTROS SERVICIOS DE APOYO A LA IN	143.635,52
39989	CARGOS INTERNOS SERV INNOVACION PRODUC O ANIMAL	26.704,10
	Total Articulo 39	518.127,05
	Total Capitulo 3	27.780.223,83
4		
450	TRANSFERENCIAS C.A. DE EXTREMADURA	92.384.181,00
45901	ACCIONES VARIAS	46.657,50
45903	CONVENIO JUNTA EXTREMADURA SAFYDE Y CIENCIAS DEPORTE	45.000,00
45907	CONVENIO PARA LA GESTION DE BECAS	46.000,00
45908	S.E.S. FINANCIACION PLAZAS VINCULADAS	583.915,86
45916	JUBILACIONES ANTICIPADAS	179.083,10
45919	CONSEJO SOCIAL UEX	210.000,00
45935	Programa de Becas Alianza del Pacífico	120.600,00
45936	Programa de Becas de Prácticas TEC Monterrey	166.500,00
45939	CONVENIO JUNTA EXTR FINANCIACIÓN PROGRAMAS VARIO	0,00
45940	Subvención Consej. Economía e Infraestructura SAIUEX	0,00
45941	Subvención Consej. Educación y E. compensación complementos autonómicos	0,00
459HC	CONVENIO FUNCIONAMIENTO H. CLINICO VETERINARIO	20.000,00
459SE	SEXPE Acciones formativas	375.000,00
	Total Articulo 45	94.176.937,46
47901	TRANSFERENCIAS E. PRIV PARA SERV EDUC FISICA	2.000,00
47904	OTRAS TRANSFERENCIAS DE EMPRESAS PRIVADAS	3.762,66
47933	Becas Santander Iberoamerica Grado	50.220,00
	Total Articulo 47	55.982,66

UNIVERSIDAD DE EXTREMADURA

ESTADO OPERATIVO

EJERCICIO 2018 FECHA 31/12/2018

4		
49009	PROGRAMAS CON EUROPA. ERASMUS. ORGAN MOVILIDAD	166.640,00
49010	PROGRAMAS CON EUROPA. ERASMUS. ESTUDIANTES	1.282.680,00
49021	PROGRAMAS CON EUROPA. ERASMUS. ESTUDIANTES PRACT	200.000,00
49022	PROGRAMAS CON EUROPA. ERASMUS. MOVILIDAD PDI	76.165,00
49023	PROGRAMAS CON EUROPA. ERASMUS. MOVILIDAD PAS	18.335,00
49035	ERAMUS PLUS INTERNACIONAL	127.312,00
49048	Erasmus+ Capacity Building: "TIC Cruz del Sur"	52.211,80
49049	Erasmus + "MILAGE"	5.300,00
49081	JEAN MONNET "EU-HOPE+"	21.000,00
490A2	JEAN MONNET Fostering Knowledge of EU	9.000,00
490A3	Erasmus Mundus CRUZ DEL SUR	4.600,00
490A4	Erasmus Mundus EULALinks Sense	33.000,00
490A5	Erasmus Mundus LEADER	91.496,63
	Total Articulo 49	2.087.740,43
	Total Capitulo 4	96.320.660,55
5		
52001	INTERESES CUENTA LEGADO MANUEL CASTILLO	10,48
	Total Articulo 52	10,48
540	ALQUILER DE INMUEBLES	39.355,51
	Total Articulo 54	39.355,51
550	DE CONCESIONES ADMINISTRATIVAS	323.594,65
	Total Articulo 55	323.594,65
59901	INGRESO APLICACIÓN PORCENTAJE PRORRATA DEFINITIV	28.932,48
	Total Articulo 59	28.932,48
	Total Capitulo 5	391.893,12
7		
70003	OTROS PROGRAMAS	15.527,81
70054	PLAN NACIONAL DE INVESTIGACION MICINN	2.426.837,93
70058	PLAN NACIONAL INVESTIGACION OTROS MINISTERIOS	179.350,51
70060	PLAN NACIONAL DE INVESTIGACION FORMACION PERSONA	1.830.501,11
70061	OTRAS TRANSFERENCIAS ACTIVIDADES INVESTIGACION	55.800,00
	Total Articulo 70	4.508.017,36

UNIVERSIDAD DE EXTREMADURA

ESTADO OPERATIVO

EJERCICIO 2018 FECHA 31/12/2018

7		
75004	CONVENIOS	51.420,00
75007	OBRA Y EQUIPAMIENTO UNIVERSITARIO	1.333.894,00
75008	COFINANCIACION INFRAESTRUCTURA CIENTIFICA	352.220,51
75010	UNIVERSIDAD DE MAYORES	235.000,00
75021	CURSOS DE VERANO COMUNIDAD AUTONOMA	25.440,00
75032	CONV CONS SANIDAD PARA INTEGR ALUMNOS DISCAPACID	59.444,00
75037	PLAN REGIONAL INVESTIGACION PROYECTOS DE INVESTI	3.777.115,03
75039	PLAN REGIONAL INVESTIGACION FORMACION PERSONAL	2.966.717,39
75044	JUNTA EXTREMADURA OTRAS ACTIVIDADES DE INVESTIGA	20.000,00
75065	BIBLIOGRAFIA INVESTIGACION	1.000.000,00
75082	CONVENIO JUNTA EXTR FORMACION RR HH EN I+D+i	352.116,61
75094	Progama de Implantación y acreditación de titula	80.000,00
75099	OTRAS TRANSFERENCIAS	48.000,00
	Total Articulo 75	10.301.367,54
76001	SUBVENCIONES PARA CURSOS DE VERANO	13.922,22
76101	SUBV.PARA CURSOS DE VERANO	9.000,00
76164	DIPUTACIONES ACTIVIDADES I D	344.500,00
	Total Articulo 76	367.422,22
77900	TRANSFERENCIAS PARA PROGRAMAS DISTINTOS 541A	166.850,02
77901	SUBV.PARA CURSOS DE VERANO	17.121,11
77909	OTRAS TRANSFERENCIAS	45.000,00
77935	EMPRESAS PRIVADAS ACTIVIDADES I D	38.763,69
77968	SUBVENCIONES EMPRESAS PRIVADAS PARA FOMENTO INVES	380.000,00
	Total Articulo 77	647.734,82
78000	CURSOS DE VERANO	25.970,00
78001	TRANSFERENCIAS DE FAMILIAS E INSTITUCIONES	751.405,90
	Total Articulo 78	777.375,90
79921	PROGRAMAS COOPERACION INTERNACIONAL	8.797,00
79946	PROGRAMA MARCO PROYECTOS I D	97.995,30
79947	PROGRAMA MARCO RECURSOS HUMANOS	271.289,25
79949	PROG COOPERACION TRANSFRONTERIZA INTERREG	208.788,96
	Total Articulo 79	586.870,51
	Total Capitulo 7	17.188.788,35
8		
830	ANTICIPOS A PERSONAL A CORTO PLAZO	17.000,00
	Total Articulo 83	17.000,00
	Total Capitulo 8	17.000,00
9		



UNIVERSIDAD DE EXTREMADURA

ESTADO OPERATIVO

EJERCICIO 2018 FECHA 31/12/2018

9			
911	PRESTAMOS RECIBIDOS A LARGO P DE ENTES SECTOR PU		3.001.408,14
	Total Articulo	91	3.001.408,14
	Total Capitulo	9	3.001.408,14
TOTAL			144.699.973,99

UNIVERSIDAD DE EXTREMADURA

ESTADO OPERATIVO

EJERCICIO 2018 FECHA 31/12/2018

GASTOS PRESUPUESTARIOS	IMPORTE	INGRESOS PRESUPUESTARIOS	IMPORTE
5 PRODUCCION DE BIENES PUBLICOS DE CARACTER ECONOMICO	17.830.026,36	3 TASAS PRECIOS PUBLICOS Y OTROS INGRESOS	27.780.223,83
5 SEGURIDAD, PROTECCION Y PROMOCION SOCIAL	2.853.371,99	4 DE LA ADMINISTRACION DEL ESTADO	96.320.660,55
4 PRODUCCION DE BIENES PUBLICOS DE CARACTER SOCIAL	19.855.786,86	5 INGRESOS PATRIMONIALES	391.893,12
1 SERVICIOS DE CARACTER GENERAL	102.917.165,58	7 TRANSFERENCIAS DE CAPITAL	17.188.788,35
		8 ACTIVOS FINANCIEROS	17.000,00
		9 PASIVOS FINANCIEROS	3.001.408,14
TOTAL	143.456.350,79	TOTAL	144.699.973,99

D.3 Información de carácter financiero.

D.3.1 Estado de Remanente de Tesorería.



UNIVERSIDAD DE EXTREMADURA

22/05/2019 12:33

ESTADO DEL REMANENTE DE TESORERIA

FECHA 31/12/2018

CONCEPTOS	IMPORTE		IMPORTE	
	AÑO 2018		AÑO 2017	
1. (+) Derechos pendientes de cobro.....		26.386.025,49		24.400.957,50
- (+) del Presupuesto corriente.....	15.600.251,81		16.743.522,05	
- (+) de Presupuestos cerrados.....	9.045.201,88		5.651.793,12	
- (+) de operaciones no presupuestarias.....	1.867.350,62		2.101.440,15	
- (+) de operaciones comerciales.....	0,00		0,00	
- (-) cobros realizados pendientes de aplicación definitiva.....	126.778,82		95.797,82	
2. (-) Obligaciones pendientes de pago.....		6.668.518,17		6.017.468,95
- (+) del Presupuesto corriente.....	3.839.352,69		3.254.073,85	
- (+) de Presupuestos cerrados.....	0,00		0,00	
- (+) de operaciones no presupuestarias.....	2.847.034,69		2.800.346,30	
- (+) de operaciones comerciales.....	0,00		0,00	
- (-) pagos realizados pendientes de aplicación definitiva.....	17.869,21		36.951,20	
3. (+) Fondos líquidos.....		11.904.978,68		12.110.035,74
I. Remanente de Tesorería total (1 - 2 + 3).....		31.622.486,00		30.493.524,29
II. Exceso de financiación afectada		28.430.496,18		25.266.911,04
III. Saldos de dudoso cobro.....		7.257.910,08		6.672.652,32
IV. Remanente de Tesorería (I - II - III).....		-4.065.920,26		-1.446.039,07
V. Financiación presupuesto 2017				
Remanente libre disposición		-4.065.920,26		-1.446.039,07

D.3.2 Situación de la Tesorería.



UNIVERSIDAD DE EXTREMADURA

SITUACIÓN DE LA TESORERÍA

31 de diciembre de 2018

EJERCICIO 2018

CAJA	BANCOS E INSTITUCIONES DE CRÉDITO			TOTAL
	CUENTAS OPERATIVAS	CTAS. RESTRINGIDAS RECAUDACIÓN	CTAS. RESTRINGIDAS PAGOS	
Saldo Inicial 0,00	12.005.121,56	0,00	0,00	12.005.121,56

COBROS:

Presupuestarios.....	129.298.954,44
De Presupuestos Cerrados.....	13.217.960,39
No Presupuestarios.....	39.934.659,89
TOTAL COBROS.....	182.451.574,72

PAGOS:

Presupuestarios.....	139.907.795,05
De Presupuestos Cerrados.....	3.168.048,26
No Presupuestarios.....	39.580.788,47
De Anticipos de Tesorería.....	0,00
TOTAL PAGOS.....	182.656.631,78

Diferencias por redondeo en la conversión Pta/Euro..... 0,00

CAJA	BANCOS E INSTITUCIONES DE CRÉDITO			TOTAL
	CUENTAS OPERATIVAS	CTAS. RESTRINGIDAS RECAUDACIÓN	CTAS. RESTRINGIDAS PAGOS	
Saldo Final 0,00	11.800.064,50	0,00	0,00	11.800.064,50

D.3.3 Cuadro de financiación.

UNIVERSIDAD DE EXTREMADURA

CUADRO DE FINANCIACIÓN

EJERCICIO 2018

FECHA 31/12/2018

VARIACIÓN DE CAPITAL CIRCULANTE (Resumen)	EJ. 2018		EJ. 2017	
	AUMENTOS	DISMINUCIONES	AUMENTOS	DISMINUCIONES
1. Deudores	2.367.201,14	859.488,22	5.808.462,89	4.861.290,24
a) Presupuestarios	2.250.138,52	0,00	5.648.204,02	0,00
b) No presupuestarios	117.062,62	859.488,22	160.258,87	4.861.290,24
c) Por administración de recursos de otros entes	0,00	0,00	0,00	0,00
2. Acreedores	54.315,78	726.072,83	77.750,23	412.087,60
a) Presupuestarios	0,00	585.278,84	0,00	292.765,64
b) No presupuestarios	54.315,78	140.793,99	77.750,23	119.321,96
c) Por administración de recursos de otros entes	0,00	0,00	0,00	0,00
3. Inversiones financieras temporales	25.785,26	0,00	0,00	0,00
4. Empréstitos y otras deudas a corto plazo	0,00	0,00	0,00	0,00
a) Empréstitos y otras emisiones	0,00	0,00	0,00	0,00
b) Préstamos recibidos y otros conceptos	0,00	0,00	0,00	0,00
5. Otras cuentas no bancarias	0,00	0,00	0,00	0,00
6. Tesorería	0,00	205.057,06	3.306.025,06	0,00
a) Caja	0,00	0,00	0,00	0,00
b) Banco de España	0,00	0,00	0,00	0,00
c) Otros bancos e instituciones de crédito	0,00	0,00	0,00	0,00
7. Ajustes por periodificación	4.245.946,67	0,00	392.782,03	0,00
TOTAL	6.693.248,85	1.790.618,11	9.585.020,21	5.273.377,84
VARIACIÓN DEL CAPITAL CIRCULANTE		4.902.630,74		4.311.642,37



UNIVERSIDAD DE EXTREMADURA

CUADRO DE FINANCIACIÓN

EJERCICIO 2018

FECHA 31/12/2018

FONDOS APLICADOS	EJ. 2018	EJ. 2017	FONDOS OBTENIDOS	EJ. 2018	EJ. 2017
1. Recursos aplicados en operaciones de gestión	137.247.909,32	151.268.376,08	1. Recursos procedentes de operaciones de gestión	145.884.841,68	144.772.494,61
a) Servicios exteriores	31.764.090,23	29.715.425,66	a) Tasas y precios públicos	31.861.977,94	26.594.196,88
b) Tributos	15.310,19	0,00	b) Transferencias y subvenciones	113.438.174,10	115.171.680,47
c) Gastos de personal	101.457.786,27	99.933.643,71	c) Ingresos financieros	10,48	220,70
d) Prestaciones sociales	669.681,81	1.425.874,23	d) Otros ingresos de gestión corriente e ingresos excepcionales	584.679,16	3.006.396,56
e) Transferencias y subvenciones	2.720.344,72	3.194.157,07	e) Provisiones aplicadas de activos circulantes	0,00	0,00
f) Gastos financieros	26.858,96	32.927,43	2. Cobros pendientes de aplicación	0,00	0,00
g) Otras pérdidas de gestión corriente y gastos excepcionales	8.579,38	16.257.680,38	3. Incrementos directos de patrimonio	0,00	0,00
h) Dotación provisiones de activos circulantes	585.257,76	708.667,60	a) En adscripción	0,00	0,00
2. Pagos pendientes de aplicación	0,00	0,00	b) En cesión	0,00	0,00
3. Gastos de formalización deudas	0,00	0,00	c) Otras aportaciones de entes matrices	0,00	0,00
4. Adquisiciones y otras altas de inmovilizado	5.185.617,99	1.244.236,99	4. Deudas a largo plazo	2.424.847,14	0,00
a) Destinados al uso general	0,00	0,00	a) Empréstitos y pasivos análogos	0,00	0,00
b) I. inmateriales	124.666,76	36.312,84	b) Préstamos recibidos	2.424.847,14	0,00
c) I. materiales	5.060.951,23	1.207.924,15	c) Otros conceptos	0,00	0,00
d) I. gestionadas	0,00	0,00	5. Enajenaciones y otras bajas de inmovilizado	9.348.335,55	22.044.947,89
e) I. financieras	0,00	0,00	a) Destinados al uso general	0,00	0,00
5. Disminuciones directas de patrimonio	0,00	0,00	b) I. inmateriales	87.713,02	89.914,98
a) En adscripción	0,00	0,00	c) I. materiales	9.260.622,53	21.955.032,91
b) En cesión	0,00	0,00	d) I. financieras	0,00	0,00
c) Entregado al uso general	0,00	0,00	6. Cancelación anticipada o traspaso a corto plazo de inmovilizados financieros	0,00	0,00
6. Cancelación o traspaso a corto plazo de deudas a largo plazo	0,00	569.312,00			
a) Empréstitos y otros pasivos	0,00	0,00			
b) Por préstamos recibidos	0,00	569.312,00			
c) Otros conceptos	0,00	0,00			
7. Provisiones por riesgos y gastos	0,00	0,00			
TOTAL APLICACIONES	142.433.527,31	153.081.925,07	TOTAL ORIGENES	157.658.024,37	166.817.442,50
EXCESO DE ORÍGENES S/APLICACIONES (AUMENTO DE CAPITAL CIRCULANTE)	15.224.497,06	13.735.517,43	EXCESO DE APLICACIONES S/ORÍGENES (DISMINUCIÓN DE CAPITAL CIRCULANTE)		

D.4 Información sobre la gestión de los gastos públicos.

D.4.1 Modificaciones de crédito.

UNIVERSIDAD DE EXTREMADURA

MODIFICACIONES DE CRÉDITO

EJERCICIO 2018 FECHA 31/12/2018

CLASIFICACIÓN ORGÁNICA

18

(SIN DESCRIPCIÓN)

CLASIFICACIÓN FUNCIONAL POR PROGRAMAS

121A

DIRECCION Y SERV GENERALES DE LA ADMON GRAL, PERS

CLASIFICACIÓN ECONÓMICA	EXPLICACIÓN	CRÉDITOS EXTRAORDINARIOS	SUPLEMENTOS DE CRÉDITO	AMPLIACIONES DE CRÉDITO	TRANSFERENCIAS DE CRÉDITO		INCORPORACIONES REMANENTES DE CRÉDITO	CRÉDITOS GENERADOS POR INGRESOS	BAJAS POR ANULACIÓN Y RECTIFICACIÓN	OTRAS MODIFICACIONES	TOTAL MODIFICACIONES
					POSITIVAS	NEGATIVAS					
10000	RETRIBUCIONES BASICAS	0,00	0,00	0,00	21.715,00	21.365,00	0,00	0,00	0,00	432,00	782,00
10001	RETRIBUCIONES COMPLEMENTARIAS	0,00	0,00	0,00	55.183,00	55.183,00	0,00	0,00	0,00	2.037,00	2.037,00
10	TOTAL ARTÍCULO	0,00	0,00	0,00	76.898,00	76.548,00	0,00	0,00	0,00	2.469,00	2.819,00
11000	RETRIBUCIONES BASICAS	0,00	0,00	0,00	14.973,00	14.973,00	0,00	0,00	0,00	149,00	149,00
11001	RETRIBUCIONES COMPLEMENTARIAS	0,00	0,00	0,00	30.904,00	30.904,00	0,00	0,00	0,00	306,00	306,00
11	TOTAL ARTÍCULO	0,00	0,00	0,00	45.877,00	45.877,00	0,00	0,00	0,00	455,00	455,00
12000	RETRIBUCIONES BASICAS PDI	0,00	0,00	0,00	16.858.767,00	16.793.267,00	0,00	0,00	0,00	272.674,00	338.174,00
12001	RETRIBUCIONES BASICAS PAS	0,00	0,00	0,00	8.888.801,89	8.879.011,00	0,00	0,00	0,00	91.344,00	101.134,89
12002	RETRIBUCIONES BASICAS PROFESORADO PLAZAS VINCULADAS	0,00	0,00	0,00	0,00	0,00	0,00	0,00	0,00	-4.114,00	-4.114,00
12100	RETRIBUCIONES COMPLEMENTARIAS PDI	0,00	0,00	0,00	25.388.026,00	24.944.026,00	0,00	0,00	0,00	-5.334,00	438.666,00
12101	RETRIBUCIONES COMPLEMENTARIAS PAS	0,00	0,00	0,00	11.799.808,36	11.093.857,00	0,00	0,00	0,00	241.824,00	947.775,36
12166	RETRIBUCIONES COMPLEMENTARIAS PROFESORADO PLAZAS VINCULADAS	0,00	0,00	0,00	413.114,00	578.114,00	0,00	0,00	0,00	-1.515,00	-166.515,00
12	TOTAL ARTÍCULO	0,00	0,00	0,00	63.348.517,25	62.288.275,00	0,00	0,00	0,00	594.879,00	1.655.121,25
13000	RETRIBUCIONES BASICAS PERSONAL LABORAL FIJO PDI	0,00	0,00	0,00	6.431.613,00	6.610.613,00	0,00	0,00	0,00	147.616,00	-31.384,00
13001	RETRIBUCIONES BASICAS PERSONAL LABORAL FIJO PAS	0,00	0,00	0,00	3.172.572,00	3.172.572,00	0,00	0,00	0,00	17.574,00	17.574,00
13100	RETRIBUCIONES COMPLEMENTARIAS PERSONAL LABORAL FIJO PDI	0,00	0,00	0,00	5.868.251,00	5.804.751,00	0,00	0,00	0,00	-34.299,00	29.201,00
13101	RETRIBUCIONES COMPLEMENTARIAS PERSONAL LABORAL FIJO PAS	0,00	0,00	0,00	956.184,34	901.144,00	0,00	0,00	0,00	10.919,00	65.959,34
13200	RETRIBUCIONES BASICAS PERSONAL LABORAL TEMPORAL PDI	0,00	0,00	0,00	3.424.782,00	3.379.282,00	0,00	0,00	0,00	-53.820,00	-8.320,00
13201	RETRIBUCIONES BASICAS PERSONAL LABORAL TEMPORAL PAS	0,00	0,00	0,00	11.625,00	11.625,00	0,00	0,00	0,00	-183,00	-183,00
13300	RETRIBUCIONES COMPLEMENTARIAS PERSONAL LABORAL TEMPORAL PDI	0,00	0,00	0,00	2.778.402,00	2.569.902,00	0,00	0,00	0,00	18.625,00	227.125,00
13301	RETRIBUCIONES COMPLEMENTARIAS PERSONAL LABORAL TEMPORAL PAS	0,00	0,00	0,00	2.851,00	2.851,00	0,00	0,00	0,00	29,00	29,00
13	TOTAL ARTÍCULO	0,00	0,00	0,00	22.646.280,34	22.452.740,00	0,00	0,00	0,00	106.461,00	300.001,34
14400	RETRIBUCIONES OTRO PERSONAL PDI	0,00	0,00	0,00	1.691.091,00	3.138.941,00	0,00	0,00	0,00	835.506,00	-612.344,00

UNIVERSIDAD DE EXTREMADURA

MODIFICACIONES DE CRÉDITO

EJERCICIO 2018 FECHA 31/12/2018

CLASIFICACIÓN ORGÁNICA

18

(SIN DESCRIPCIÓN)

CLASIFICACIÓN FUNCIONAL POR PROGRAMAS

121A

DIRECCION Y SERV GENERALES DE LA ADMON GRAL, PERS

CLASIFICACIÓN ECONÓMICA	EXPLICACIÓN	CRÉDITOS EXTRAORDINARIOS	SUPLEMENTOS DE CRÉDITO	AMPLIACIONES DE CRÉDITO	TRANSFERENCIAS DE CRÉDITO		INCORPORACIONES REMANENTES DE CRÉDITO	CRÉDITOS GENERADOS POR INGRESOS	BAJAS POR ANULACIÓN Y RECTIFICACIÓN	OTRAS MODIFICACIONES	TOTAL MODIFICACIONES
					POSITIVAS	NEGATIVAS					
14	TOTAL ARTÍCULO	0,00	0,00	0,00	1.691.091,00	3.138.941,00	0,00	0,00	0,00	835.506,00	-612.344,00
15000	PRODUCTIVIDAD PDI	0,00	0,00	0,00	2.711.713,00	2.666.713,00	0,00	0,00	0,00	203.052,00	248.052,00
15001	PRODUCTIVIDAD PAS	0,00	0,00	0,00	108.609,94	97.841,00	0,00	0,00	0,00	0,00	10.768,94
15002	PRODUCTIVIDAD PROFESORADO PLAZAS VINCULADAS	0,00	0,00	0,00	154.608,00	154.608,00	0,00	0,00	0,00	4.267,00	4.267,00
15101	GRATIFICACIONES PAS	0,00	0,00	0,00	43.480,89	31.529,00	0,00	0,00	0,00	0,00	11.951,89
15	TOTAL ARTÍCULO	0,00	0,00	0,00	3.018.411,83	2.950.691,00	0,00	0,00	0,00	207.319,00	275.039,83
160	CUOTAS SOCIALES	0,00	0,00	0,00	12.655.633,02	12.437.757,00	0,00	21,99	0,00	142.890,00	360.788,01
16	TOTAL ARTÍCULO	0,00	0,00	0,00	12.655.633,02	12.437.757,00	0,00	21,99	0,00	142.890,00	360.788,01
1	TOTAL CAPÍTULO	0,00	0,00	0,00	103.482.708,44	103.390.829,00	0,00	21,99	0,00	1.889.979,00	1.981.880,43
TOTAL	ECONÓMICA	0,00	0,00	0,00	103.482.708,44	103.390.829,00	0,00	21,99	0,00	1.889.979,00	1.981.880,43
TOTAL	MOD. INCIALES	0,00	0,00	0,00	0,00	0,00	0,00	0,00	0,00	1.889.979,00	1.889.979,00

CLASIFICACIÓN FUNCIONAL POR PROGRAMAS

136A

ACCION DE LA UNIVERSIDAD EN EL EXTERIOR. RELACIONE

CLASIFICACIÓN ECONÓMICA	EXPLICACIÓN	CRÉDITOS EXTRAORDINARIOS	SUPLEMENTOS DE CRÉDITO	AMPLIACIONES DE CRÉDITO	TRANSFERENCIAS DE CRÉDITO		INCORPORACIONES REMANENTES DE CRÉDITO	CRÉDITOS GENERADOS POR INGRESOS	BAJAS POR ANULACIÓN Y RECTIFICACIÓN	OTRAS MODIFICACIONES	TOTAL MODIFICACIONES
					POSITIVAS	NEGATIVAS					
200	ARRENDAMIENTO DE TERRENOS Y BIENES NATURALES	0,00	0,00	0,00	25.000,00	802,74	0,00	1.815,00	0,00	0,00	26.012,26
204	ARRENDAMIENTO MATERIAL DE TRANSPORTE	0,00	0,00	0,00	0,00	518,00	0,00	0,00	0,00	0,00	-518,00
20	TOTAL ARTÍCULO	0,00	0,00	0,00	25.000,00	1.320,74	0,00	1.815,00	0,00	0,00	25.494,26
212	EDIFICIOS Y OTRAS CONSTRUCC	0,00	0,00	0,00	0,00	106,00	0,00	0,00	0,00	0,00	-106,00
215	MOBILIARIO Y ENSERES	0,00	0,00	0,00	0,00	125,00	0,00	0,00	0,00	0,00	-125,00
216	EQUIPOS PROCESOS DE INFORMAC	0,00	0,00	0,00	0,00	275,00	0,00	0,00	0,00	0,00	-275,00
21	TOTAL ARTÍCULO	0,00	0,00	0,00	0,00	506,00	0,00	0,00	0,00	0,00	-506,00

UNIVERSIDAD DE EXTREMADURA

MODIFICACIONES DE CRÉDITO

EJERCICIO 2018 FECHA 31/12/2018

CLASIFICACIÓN ORGÁNICA

18

(SIN DESCRIPCIÓN)

CLASIFICACIÓN FUNCIONAL POR PROGRAMAS

136A

ACCION DE LA UNIVERSIDAD EN EL EXTERIOR. RELACIONE

CLASIFICACIÓN ECONÓMICA	EXPLICACIÓN	CRÉDITOS EXTRAORDINARIOS	SUPLEMENTOS DE CRÉDITO	AMPLIACIONES DE CRÉDITO	TRANSFERENCIAS DE CRÉDITO		INCORPORACIONES REMANENTES DE CRÉDITO	CRÉDITOS GENERADOS POR INGRESOS	BAJAS POR ANULACIÓN Y RECTIFICACIÓN	OTRAS MODIFICACIONES	TOTAL MODIFICACIONES
					POSITIVAS	NEGATIVAS					
22000	ORDINARIO NO INVENTARIABLE	0,00	0,00	0,00	0,00	4.928,00	0,00	0,00	0,00	0,00	-4.928,00
22002	MATERIAL INF. NO INVENTARIABLE	0,00	0,00	0,00	0,00	1.218,00	0,00	0,00	0,00	0,00	-1.218,00
22109	OTROS SUMINISTROS	0,00	0,00	0,00	0,00	760,00	0,00	0,00	0,00	0,00	-760,00
22200	TELEFONICAS	0,00	0,00	0,00	0,00	4.404,00	0,00	0,00	0,00	0,00	-4.404,00
22201	POSTALES	0,00	0,00	0,00	0,00	50,00	0,00	0,00	0,00	0,00	-50,00
223	TRANSPORTES	0,00	0,00	0,00	0,00	722,00	0,00	0,00	0,00	0,00	-722,00
22601	ATENC. PROTOCOL. Y REPRESENTAT	0,00	0,00	0,00	0,00	587,00	0,00	0,00	0,00	0,00	-587,00
22606	REUNIONES, CONFERENCIAS Y CURSOS	0,00	0,00	0,00	0,00	390,00	0,00	0,00	0,00	0,00	-390,00
22609	OTROS	0,00	0,00	0,00	0,00	3.656,00	0,00	0,00	0,00	0,00	-3.656,00
22	TOTAL ARTÍCULO	0,00	0,00	0,00	0,00	16.715,00	0,00	0,00	0,00	0,00	-16.715,00
230	DIETAS	0,00	0,00	0,00	0,00	2.134,00	0,00	0,00	0,00	0,00	-2.134,00
231	LOCOMOCION	0,00	0,00	0,00	0,00	5.127,00	0,00	0,00	0,00	0,00	-5.127,00
23	TOTAL ARTÍCULO	0,00	0,00	0,00	0,00	7.261,00	0,00	0,00	0,00	0,00	-7.261,00
2	TOTAL CAPÍTULO	0,00	0,00	0,00	25.000,00	25.802,74	0,00	1.815,00	0,00	0,00	1.012,26
48109	PROGRAMA AGENCIA ESPAÑOLA DE COOPERACION INTERNACIONAL	0,00	0,00	0,00	0,00	0,00	40.039,55	0,00	0,00	0,00	40.039,55
48110	PROGRAMA CON EUROPA SOCRATES ERASMUS TEMPUS MINERVA COMENIUS	0,00	0,00	0,00	968.358,78	915.407,93	117.794,60	462.292,00	0,00	0,00	633.037,45
48117	Programa de Becas Internacionales! Bancaja	0,00	0,00	0,00	0,00	0,00	7.026,53	0,00	0,00	0,00	7.026,53
48121	PROGRAMAS CON EUROPA. ERASMUS. ESTUDIANTES PRACTICAS	0,00	0,00	0,00	115.500,00	143.835,00	145.981,74	84.500,00	0,00	0,00	202.146,74
48122	PROGRAMAS CON EUROPA. ERASMUS. MOVILIDAD PDI	0,00	0,00	0,00	19.030,00	24.805,00	105.821,36	57.765,00	0,00	-58.400,00	99.411,36
48123	PROGRAMAS CON EUROPA. ERASMUS. MOVILIDAD PAS	0,00	0,00	0,00	1.600,00	4.625,00	20.080,21	16.735,00	0,00	-8.000,00	25.790,21
48126	PROGRAMA BECAS FUNDACION CAROLINA	0,00	0,00	0,00	0,00	0,00	2.432,11	0,00	0,00	0,00	2.432,11
48131	BECAS FÓRMULA SANTANDER	0,00	0,00	0,00	0,00	0,00	98,92	0,00	0,00	0,00	98,92
48133	Becas Santander Iberoamérica Grado	0,00	0,00	0,00	43.093,00	43.093,00	81.295,22	0,00	0,00	-1.577,00	79.718,22

UNIVERSIDAD DE EXTREMADURA

MODIFICACIONES DE CRÉDITO

EJERCICIO 2018 FECHA 31/12/2018

CLASIFICACIÓN ORGÁNICA

18

(SIN DESCRIPCIÓN)

CLASIFICACIÓN FUNCIONAL POR PROGRAMAS

136A

ACCION DE LA UNIVERSIDAD EN EL EXTERIOR. RELACIONE

CLASIFICACIÓN ECONÓMICA	EXPLICACIÓN	CRÉDITOS EXTRAORDINARIOS	SUPLEMENTOS DE CRÉDITO	AMPLIACIONES DE CRÉDITO	TRANSFERENCIAS DE CRÉDITO		INCORPORACIONES REMANENTES DE CRÉDITO	CRÉDITOS GENERADOS POR INGRESOS	BAJAS POR ANULACIÓN Y RECTIFICACIÓN	OTRAS MODIFICACIONES	TOTAL MODIFICACIONES
					POSITIVAS	NEGATIVAS					
48135	Programa Becas Prácticas TEC Monterrey	0,00	0,00	0,00	120.600,00	120.600,00	231.000,00	0,00	0,00	0,00	231.000,00
48136	Programa Becas Alianza del Pacífico	0,00	0,00	0,00	166.500,00	166.500,00	63.000,00	0,00	0,00	0,00	63.000,00
48	TOTAL ARTÍCULO	0,00	0,00	0,00	1.434.681,78	1.418.865,93	814.570,24	621.292,00	0,00	-67.977,00	1.383.701,09
4	TOTAL CAPÍTULO	0,00	0,00	0,00	1.434.681,78	1.418.865,93	814.570,24	621.292,00	0,00	-67.977,00	1.383.701,09
620	INVERSIONES NUEVAS ASOCIADA AL FUNCIONAMIENTO OPERATIVO DE S	0,00	0,00	0,00	902,74	100,00	0,00	0,00	0,00	0,00	802,74
62	TOTAL ARTÍCULO	0,00	0,00	0,00	902,74	100,00	0,00	0,00	0,00	0,00	802,74
630	INVERSIONES REPOSICION ASOCIADAS AL FUNCIONAMIENTO OPERAT. S	0,00	0,00	0,00	100,00	100,00	0,00	0,00	0,00	0,00	0,00
63	TOTAL ARTÍCULO	0,00	0,00	0,00	100,00	100,00	0,00	0,00	0,00	0,00	0,00
640	GASTOS INV. CARAC. INMATERIAL	0,00	0,00	0,00	38.898,25	10.308,73	418.388,00	178.613,23	0,00	0,00	625.590,75
64021	PROGRAMAS DE COOPERACIÓN INTERNACIONAL	0,00	0,00	0,00	0,00	0,00	7.168,13	14.792,90	0,00	0,00	21.961,03
64023	PROGRAMA PROPIO DE COOPERACION AL DESARROLLO	0,00	0,00	0,00	0,00	0,00	7,20	0,00	0,00	0,00	7,20
64040	PROGRAMA CON EUROPA SOCRATES ERASMUS TEMPUS MINERVA	0,00	0,00	0,00	139.551,16	220.743,89	204.403,75	29.040,00	0,00	-16.600,00	135.651,02
64042	CURSOS DE LENGUA, CULTURA Y CIVILIZACION ESPAÑOLA PARA ESTUD	0,00	0,00	0,00	0,00	3.300,00	135.125,90	0,00	0,00	0,00	131.825,90
64043	CURSOS INTENSIVOS DE LENGUAS EXTRANJERAS PARA ESTUDIANTES ER	0,00	0,00	0,00	0,00	0,00	18.870,99	0,00	0,00	0,00	18.870,99
64044	JUNTA EXTREMADURA OTRAS ACTIVIDADES DE INVESTIGACIÓN	0,00	0,00	0,00	0,00	0,00	1.076,04	0,00	0,00	0,00	1.076,04
64056	CURSOS DE VERANO FINANCIADOS POR EMPRESAS PRIVADAS	0,00	0,00	0,00	0,00	0,00	2,38	0,00	0,00	0,00	2,38
64087	ERASMUS PROGRAMA INTENSIVO	0,00	0,00	0,00	0,00	0,00	21,17	0,00	0,00	0,00	21,17
64090	BECARIOS DE INVESTIGACION	0,00	0,00	0,00	0,00	0,00	2.526,00	0,00	0,00	0,00	2.526,00
64097	ERAMUS PLUS INTERNACIONAL	0,00	0,00	0,00	2.290,00	2.290,00	1.832,00	125.022,00	0,00	-60.200,00	66.654,00
64098	ERASMUS PLUS QUERQUS	0,00	0,00	0,00	0,00	0,00	0,00	0,00	0,00	-46.200,00	-46.200,00
64099	ERASMUS PLUS CULTOUR	0,00	0,00	0,00	0,00	0,00	0,00	0,00	0,00	-63.045,00	-63.045,00
640A1	JEAN MONNET EU HOPE	0,00	0,00	0,00	0,00	0,00	0,00	0,00	0,00	-10.000,00	-10.000,00
640A2	JEAN MONNET Fostering Knowledge of EU	0,00	0,00	0,00	0,00	9.000,00	0,00	0,00	0,00	0,00	-9.000,00

UNIVERSIDAD DE EXTREMADURA

MODIFICACIONES DE CRÉDITO

EJERCICIO 2018 FECHA 31/12/2018

CLASIFICACIÓN ORGÁNICA

18 (SIN DESCRIPCIÓN)

CLASIFICACIÓN FUNCIONAL POR PROGRAMAS

136A ACCION DE LA UNIVERSIDAD EN EL EXTERIOR. RELACIONE

CLASIFICACIÓN ECONÓMICA	EXPLICACIÓN	CRÉDITOS EXTRAORDINARIOS	SUPLEMENTOS DE CRÉDITO	AMPLIACIONES DE CRÉDITO	TRANSFERENCIAS DE CRÉDITO		INCORPORACIONES REMANENTES DE CRÉDITO	CRÉDITOS GENERADOS POR INGRESOS	BAJAS POR ANULACIÓN Y RECTIFICACIÓN	OTRAS MODIFICACIONES	TOTAL MODIFICACIONES
					POSITIVAS	NEGATIVAS					
640A3	Erasmus Mundus CRUZ DEL SUR	0,00	0,00	0,00	15.709,80	20.960,50	0,00	0,00	0,00	-400.521,00	-405.771,70
640A4	Erasmus Mundus EULALinks Sense	0,00	0,00	0,00	0,00	12.000,00	0,00	0,00	0,00	23.711,00	11.711,00
640A8	Erasmus + Capacity Bulding: "TIC Cruz del Sur"	0,00	0,00	0,00	30.222,00	36.502,00	0,00	0,00	0,00	46.900,00	40.620,00
640A9	Erasmus + "MILAGE"	0,00	0,00	0,00	0,00	5.300,00	0,00	0,00	0,00	16.471,00	11.171,00
640B1	JEAN MONNET "EU-HOPE+"	0,00	0,00	0,00	10.000,00	10.000,00	0,00	11.000,00	0,00	10.000,00	21.000,00
64	TOTAL ARTÍCULO	0,00	0,00	0,00	236.671,21	330.405,12	789.421,56	358.468,13	0,00	-499.484,00	554.671,78
6	TOTAL CAPÍTULO	0,00	0,00	0,00	237.673,95	330.605,12	789.421,56	358.468,13	0,00	-499.484,00	555.474,52
TOTAL	ECONÓMICA	0,00	0,00	0,00	1.697.355,73	1.775.273,79	1.603.991,80	981.575,13	0,00	-567.461,00	1.940.187,87
TOTAL	MOD. INICIALES	0,00	0,00	0,00	0,00	0,00	0,00	0,00	0,00	-567.461,00	-567.461,00

CLASIFICACIÓN FUNCIONAL POR PROGRAMAS

313E ACCION SOCIAL EN FAVOR DE FUNCIONARIOS

CLASIFICACIÓN ECONÓMICA	EXPLICACIÓN	CRÉDITOS EXTRAORDINARIOS	SUPLEMENTOS DE CRÉDITO	AMPLIACIONES DE CRÉDITO	TRANSFERENCIAS DE CRÉDITO		INCORPORACIONES REMANENTES DE CRÉDITO	CRÉDITOS GENERADOS POR INGRESOS	BAJAS POR ANULACIÓN Y RECTIFICACIÓN	OTRAS MODIFICACIONES	TOTAL MODIFICACIONES
					POSITIVAS	NEGATIVAS					
16100	INDEMNIZACIONES POR JUBILACIÓN VOLUNTARIA	0,00	0,00	0,00	462.173,00	387.173,00	470.041,76	0,00	0,00	-556.252,00	-11.210,24
16204	ACCION SOCIAL	0,00	0,00	0,00	80.860,00	80.860,00	0,00	0,00	0,00	25.860,00	25.860,00
16205	SEGUROS	0,00	0,00	0,00	250.000,00	325.000,00	0,00	133.532,45	0,00	0,00	58.532,45
16	TOTAL ARTÍCULO	0,00	0,00	0,00	793.033,00	793.033,00	470.041,76	133.532,45	0,00	-530.392,00	73.182,21
1	TOTAL CAPÍTULO	0,00	0,00	0,00	793.033,00	793.033,00	470.041,76	133.532,45	0,00	-530.392,00	73.182,21
48105	AYUDA VICTIMAS DEL TERRORISMO	0,00	0,00	0,00	1.800,00	3.600,00	0,00	0,00	0,00	0,00	-1.800,00
48112	APORTACION A GUARDERIAS UNIVERSITARIAS	0,00	0,00	0,00	58.088,00	58.088,00	0,00	0,00	0,00	0,00	0,00
48120	OTRAS TRANSFERENCIAS ACCION SOCIAL E INTERCAMBIO VACACIONES	0,00	0,00	0,00	92.800,00	91.000,00	0,00	0,00	0,00	0,00	1.800,00
48139	AYUDA ACCION SOCIAL PARA MATRICULAS ESTUDIOS UNIVERSITARIOS EN LA UEX	0,00	0,00	0,00	25.000,00	25.000,00	29.017,95	0,00	0,00	0,00	29.017,95

UNIVERSIDAD DE EXTREMADURA

MODIFICACIONES DE CRÉDITO

EJERCICIO 2018 FECHA 31/12/2018

CLASIFICACIÓN ORGÁNICA

18

(SIN DESCRIPCIÓN)

CLASIFICACIÓN FUNCIONAL POR PROGRAMAS

313E

ACCION SOCIAL EN FAVOR DE FUNCIONARIOS

CLASIFICACIÓN ECONÓMICA	EXPLICACIÓN	CRÉDITOS EXTRAORDINARIOS	SUPLEMENTOS DE CRÉDITO	AMPLIACIONES DE CRÉDITO	TRANSFERENCIAS DE CRÉDITO		INCORPORACIONES REMANENTES DE CRÉDITO	CRÉDITOS GENERADOS POR INGRESOS	BAJAS POR ANULACIÓN Y RECTIFICACIÓN	OTRAS MODIFICACIONES	TOTAL MODIFICACIONES
					POSITIVAS	NEGATIVAS					
48	TOTAL ARTÍCULO	0,00	0,00	0,00	177.688,00	177.688,00	29.017,95	0,00	0,00	0,00	29.017,95
4	TOTAL CAPÍTULO	0,00	0,00	0,00	177.688,00	177.688,00	29.017,95	0,00	0,00	0,00	29.017,95
830	PRESTAMOS CORTO PLAZO	0,00	0,00	0,00	36.000,00	36.000,00	0,00	0,00	0,00	0,00	0,00
83	TOTAL ARTÍCULO	0,00	0,00	0,00	36.000,00	36.000,00	0,00	0,00	0,00	0,00	0,00
8	TOTAL CAPÍTULO	0,00	0,00	0,00	36.000,00	36.000,00	0,00	0,00	0,00	0,00	0,00
TOTAL	ECONÓMICA	0,00	0,00	0,00	1.006.721,00	1.006.721,00	499.059,71	133.532,45	0,00	-530.392,00	102.200,16
TOTAL	MOD. INICIALES	0,00	0,00	0,00	0,00	0,00	0,00	0,00	0,00	-530.392,00	-530.392,00

CLASIFICACIÓN FUNCIONAL POR PROGRAMAS

322J

NUEVAS TECNOLOGIAS APLICADAS A LA EDUCACION

CLASIFICACIÓN ECONÓMICA	EXPLICACIÓN	CRÉDITOS EXTRAORDINARIOS	SUPLEMENTOS DE CRÉDITO	AMPLIACIONES DE CRÉDITO	TRANSFERENCIAS DE CRÉDITO		INCORPORACIONES REMANENTES DE CRÉDITO	CRÉDITOS GENERADOS POR INGRESOS	BAJAS POR ANULACIÓN Y RECTIFICACIÓN	OTRAS MODIFICACIONES	TOTAL MODIFICACIONES
					POSITIVAS	NEGATIVAS					
200	ARRENDAMIENTO DE TERRENOS Y BIENES NATURALES	0,00	0,00	0,00	329.383,00	39.463,47	317,34	140,00	0,00	0,00	290.376,87
206	ARRENDAMIENTO DE EQUIPOS PARA PROCESOS DE INFORMACION	0,00	0,00	0,00	0,00	23.177,00	0,00	0,00	0,00	0,00	-23.177,00
20	TOTAL ARTÍCULO	0,00	0,00	0,00	329.383,00	62.640,47	317,34	140,00	0,00	0,00	267.199,87
212	EDIFICIOS Y OTRAS CONSTRUCC	0,00	0,00	0,00	0,00	2.300,00	0,00	0,00	0,00	0,00	-2.300,00
216	EQUIPOS PROCESOS DE INFORMAC	0,00	0,00	0,00	0,00	187.860,00	0,00	0,00	0,00	0,00	-187.860,00
21	TOTAL ARTÍCULO	0,00	0,00	0,00	0,00	190.160,00	0,00	0,00	0,00	0,00	-190.160,00
22000	ORDINARIO NO INVENTARIABLE	0,00	0,00	0,00	0,00	5.907,00	0,00	0,00	0,00	0,00	-5.907,00
22001	PRENSA, REVISTAS, LIBROS Y OTRAS PUBLICACIONES	0,00	0,00	0,00	0,00	64,00	0,00	0,00	0,00	0,00	-64,00
22002	MATERIAL INF. NO INVENTARIABLE	0,00	0,00	0,00	0,00	16.571,00	0,00	0,00	0,00	0,00	-16.571,00
22109	OTROS SUMINISTROS	0,00	0,00	0,00	0,00	421,00	0,00	0,00	0,00	0,00	-421,00
22200	TELEFONICAS	0,00	0,00	0,00	0,00	2.282,00	0,00	0,00	0,00	0,00	-2.282,00

UNIVERSIDAD DE EXTREMADURA

MODIFICACIONES DE CRÉDITO

EJERCICIO 2018 FECHA 31/12/2018

CLASIFICACIÓN ORGÁNICA

18

(SIN DESCRIPCIÓN)

CLASIFICACIÓN FUNCIONAL POR PROGRAMAS

322J

NUEVAS TECNOLOGIAS APLICADAS A LA EDUCACION

CLASIFICACIÓN ECONÓMICA	EXPLICACIÓN	CRÉDITOS EXTRAORDINARIOS	SUPLEMENTOS DE CRÉDITO	AMPLIACIONES DE CRÉDITO	TRANSFERENCIAS DE CRÉDITO		INCORPORACIONES REMANENTES DE CRÉDITO	CRÉDITOS GENERADOS POR INGRESOS	BAJAS POR ANULACIÓN Y RECTIFICACIÓN	OTRAS MODIFICACIONES	TOTAL MODIFICACIONES
					POSITIVAS	NEGATIVAS					
22601	ATENC. PROTOCOL. Y REPRESENTAT	0,00	0,00	0,00	0,00	350,00	0,00	0,00	0,00	0,00	-350,00
22606	REUNIONES, CONFERENCIAS Y CURSOS	0,00	0,00	0,00	0,00	62.186,00	0,00	0,00	0,00	0,00	-62.186,00
22609	OTROS	0,00	0,00	0,00	0,00	75,00	0,00	0,00	0,00	0,00	-75,00
22706	ESTUDIOS Y TRABAJOS TECNICOS	0,00	0,00	0,00	0,00	14.890,00	0,00	0,00	0,00	0,00	-14.890,00
22	TOTAL ARTÍCULO	0,00	0,00	0,00	0,00	102.746,00	0,00	0,00	0,00	0,00	-102.746,00
230	DIETAS	0,00	0,00	0,00	0,00	3.650,00	0,00	0,00	0,00	0,00	-3.650,00
231	LOCOMOCION	0,00	0,00	0,00	0,00	6.267,00	0,00	0,00	0,00	0,00	-6.267,00
23	TOTAL ARTÍCULO	0,00	0,00	0,00	0,00	9.917,00	0,00	0,00	0,00	0,00	-9.917,00
2	TOTAL CAPÍTULO	0,00	0,00	0,00	329.383,00	365.463,47	317,34	140,00	0,00	0,00	-35.623,13
620	INVERSIONES NUEVAS ASOCIADA AL FUNCIONAMIENTO OPERATIVO DE S	0,00	0,00	0,00	39.563,47	100,00	0,00	0,00	0,00	0,00	39.463,47
621	INVERSIONES	0,00	0,00	0,00	0,00	0,00	3,16	0,00	0,00	0,00	3,16
62	TOTAL ARTÍCULO	0,00	0,00	0,00	39.563,47	100,00	3,16	0,00	0,00	0,00	39.466,63
630	INVERSIONES REPOSICION ASOCIADAS AL FUNCIONAMIENTO OPERAT. S	0,00	0,00	0,00	100,00	100,00	0,00	0,00	0,00	0,00	0,00
63	TOTAL ARTÍCULO	0,00	0,00	0,00	100,00	100,00	0,00	0,00	0,00	0,00	0,00
64014	OTROS PROYECTOS FINANCIACION EMPRESAS PRIVADAS	0,00	0,00	0,00	0,00	0,00	118,16	0,00	0,00	0,00	118,16
640	GASTOS INV. CARAC. INMATERIAL	0,00	0,00	0,00	0,00	0,00	652,55	0,00	0,00	0,00	652,55
64090	BECARIOS DE INVESTIGACION	0,00	0,00	0,00	0,00	0,00	2.299,58	0,00	0,00	0,00	2.299,58
64094	Proyecto Portal de Datos Abiertos de la UEx	0,00	0,00	0,00	8.678,71	0,00	5.634,95	0,00	0,00	-70.000,00	-55.686,34
64095	Proyecto Administración Electrónica	0,00	0,00	0,00	0,00	0,00	3,04	0,00	0,00	0,00	3,04
64	TOTAL ARTÍCULO	0,00	0,00	0,00	8.678,71	0,00	8.708,28	0,00	0,00	-70.000,00	-52.613,01
6	TOTAL CAPÍTULO	0,00	0,00	0,00	48.342,18	200,00	8.711,44	0,00	0,00	-70.000,00	-13.146,38
TOTAL	ECONÓMICA	0,00	0,00	0,00	377.725,18	365.663,47	9.028,78	140,00	0,00	-70.000,00	-48.769,51
TOTAL	MOD. INCIALES	0,00	0,00	0,00	0,00	0,00	0,00	0,00	0,00	-70.000,00	-70.000,00

UNIVERSIDAD DE EXTREMADURA

MODIFICACIONES DE CRÉDITO

EJERCICIO 2018 FECHA 31/12/2018

CLASIFICACIÓN ORGÁNICA

18

(SIN DESCRIPCIÓN)

CLASIFICACIÓN FUNCIONAL POR PROGRAMAS

322L

CONVERGENCIA EUROPEA, CALIDAD DOCENTE Y CURSOS D

CLASIFICACIÓN ECONÓMICA	EXPLICACIÓN	CRÉDITOS EXTRAORDINARIOS	SUPLEMENTOS DE CRÉDITO	AMPLIACIONES DE CRÉDITO	TRANSFERENCIAS DE CRÉDITO		INCORPORACIONES REMANENTES DE CRÉDITO	CRÉDITOS GENERADOS POR INGRESOS	BAJAS POR ANULACIÓN Y RECTIFICACIÓN	OTRAS MODIFICACIONES	TOTAL MODIFICACIONES
					POSITIVAS	NEGATIVAS					
200	ARRENDAMIENTO DE TERRENOS Y BIENES NATURALES	0,00	0,00	0,00	262.055,51	13.000,00	0,00	287,54	0,00	0,00	249.343,05
20	TOTAL ARTÍCULO	0,00	0,00	0,00	262.055,51	13.000,00	0,00	287,54	0,00	0,00	249.343,05
212	EDIFICIOS Y OTRAS CONSTRUCC	0,00	0,00	0,00	0,00	4.320,00	0,00	0,00	0,00	0,00	-4.320,00
215	MOBILIARIO Y ENSERES	0,00	0,00	0,00	0,00	5.245,00	0,00	0,00	0,00	0,00	-5.245,00
216	EQUIPOS PROCESOS DE INFORMAC	0,00	0,00	0,00	0,00	6.995,00	0,00	0,00	0,00	0,00	-6.995,00
21	TOTAL ARTÍCULO	0,00	0,00	0,00	0,00	16.560,00	0,00	0,00	0,00	0,00	-16.560,00
22000	ORDINARIO NO INVENTARIABLE	0,00	0,00	0,00	0,00	25.109,00	0,00	0,00	0,00	0,00	-25.109,00
22001	PRENSA, REVISTAS, LIBROS Y OTRAS PUBLICACIONES	0,00	0,00	0,00	0,00	1.404,00	0,00	0,00	0,00	0,00	-1.404,00
22002	MATERIAL INF. NO INVENTARIABLE	0,00	0,00	0,00	0,00	17.817,00	0,00	0,00	0,00	0,00	-17.817,00
22109	OTROS SUMINISTROS	0,00	0,00	0,00	0,00	7.538,00	0,00	0,00	0,00	0,00	-7.538,00
22200	TELEFONICAS	0,00	0,00	0,00	0,00	3.743,00	0,00	0,00	0,00	0,00	-3.743,00
22201	POSTALES	0,00	0,00	0,00	0,00	1.194,00	0,00	0,00	0,00	0,00	-1.194,00
22601	ATENC. PROTOCOL. Y REPRESENTAT	0,00	0,00	0,00	0,00	997,00	0,00	0,00	0,00	0,00	-997,00
22602	PUBLICIDAD Y PROPAGANDA	0,00	0,00	0,00	0,00	2.322,00	0,00	0,00	0,00	0,00	-2.322,00
22606	REUNIONES, CONFERENCIAS Y CURSOS	0,00	0,00	0,00	0,00	179.027,00	0,00	0,00	0,00	0,00	-179.027,00
22	TOTAL ARTÍCULO	0,00	0,00	0,00	0,00	239.151,00	0,00	0,00	0,00	0,00	-239.151,00
230	DIETAS	0,00	0,00	0,00	0,00	1.855,00	0,00	0,00	0,00	0,00	-1.855,00
231	LOCOMOCION	0,00	0,00	0,00	0,00	4.204,00	0,00	0,00	0,00	0,00	-4.204,00
23	TOTAL ARTÍCULO	0,00	0,00	0,00	0,00	6.059,00	0,00	0,00	0,00	0,00	-6.059,00
2	TOTAL CAPÍTULO	0,00	0,00	0,00	262.055,51	274.770,00	0,00	287,54	0,00	0,00	-12.426,95
620	INVERSIONES NUEVAS ASOCIADA AL FUNCIONAMIENTO OPERATIVO DE S	0,00	0,00	0,00	13.100,00	100,00	0,00	0,00	0,00	0,00	13.000,00
62	TOTAL ARTÍCULO	0,00	0,00	0,00	13.100,00	100,00	0,00	0,00	0,00	0,00	13.000,00
630	INVERSIONES REPOSICION ASOCIADAS AL FUNCIONAMIENTO OPERAT. S	0,00	0,00	0,00	100,00	100,00	0,00	0,00	0,00	0,00	0,00

UNIVERSIDAD DE EXTREMADURA

MODIFICACIONES DE CRÉDITO

EJERCICIO 2018 FECHA 31/12/2018

CLASIFICACIÓN ORGÁNICA

18

(SIN DESCRIPCIÓN)

CLASIFICACIÓN FUNCIONAL POR PROGRAMAS

322L

CONVERGENCIA EUROPEA, CALIDAD DOCENTE Y CURSOS D

CLASIFICACIÓN ECONÓMICA	EXPLICACIÓN	CRÉDITOS EXTRAORDINARIOS	SUPLEMENTOS DE CRÉDITO	AMPLIACIONES DE CRÉDITO	TRANSFERENCIAS DE CRÉDITO		INCORPORACIONES REMANENTES DE CRÉDITO	CRÉDITOS GENERADOS POR INGRESOS	BAJAS POR ANULACIÓN Y RECTIFICACIÓN	OTRAS MODIFICACIONES	TOTAL MODIFICACIONES
					POSITIVAS	NEGATIVAS					
63	TOTAL ARTÍCULO	0,00	0,00	0,00	100,00	100,00	0,00	0,00	0,00	0,00	0,00
64001	CURSOS Y SEMINARIOS	0,00	0,00	0,00	679.490,00	689.143,82	469.058,03	54.195,61	0,00	0,00	513.599,82
64002	PROYECTOS FINANCIACION ADMINISTRACION CENTRAL	0,00	0,00	0,00	0,00	0,00	3.100,00	0,00	0,00	0,00	3.100,00
64015	INNOVACION EDUCATIVA Y CALIDAD DOCENTE	0,00	0,00	0,00	0,00	0,00	20.878,74	0,00	0,00	0,00	20.878,74
640	GASTOS INV. CARAC. INMATERIAL	0,00	0,00	0,00	2.576,05	100.204,63	263.838,59	202.430,42	0,00	0,00	368.640,43
64022	INTEGRACION ESPACIO EUROPEO EDUCACION SUPERIOR	0,00	0,00	0,00	0,00	42.991,60	63.076,92	0,00	0,00	0,00	20.085,32
64024	PROGRAMA DE DIFUSIÓN Y ORIENTACIÓN DO	0,00	0,00	0,00	77.424,91	81.879,76	2.176,36	706,74	0,00	-3.000,00	-4.571,75
64025	PLAN ESTRATEGICO DE ADAPTACION UEX AL EEES	0,00	0,00	0,00	0,00	0,00	442,42	0,00	0,00	0,00	442,42
64055	ACCIONES PARA LA ADPTACION UEX AL EEES	0,00	0,00	0,00	0,00	0,00	21,08	0,00	0,00	0,00	21,08
64073	ACCIONES PARA PREPARACION PROPUESTA NUEVOS PLANES ESTUDIOS	0,00	0,00	0,00	0,00	0,00	2.587,49	0,00	0,00	0,00	2.587,49
64074	CURSOS Y SEMINARIOS. GESTION EN COLABORACION	0,00	0,00	0,00	131.638,14	131.638,14	104.485,50	0,00	0,00	0,00	104.485,50
64084	ACCIONES PARA ADAPT UEX AL EEES FINANCIADAS MINIST EDUCACION	0,00	0,00	0,00	0,00	0,00	8,82	0,00	0,00	0,00	8,82
64085	INNOVACION CALIDAD EVALUACION Y OTRAS ACCIONES PARA ADAPT UE	0,00	0,00	0,00	0,00	0,00	11,81	0,00	0,00	0,00	11,81
64088	INNOVACION, CALIDAD, EVALUACION, INSERCION LABORAL Y OTRAS A	0,00	0,00	0,00	10.000,00	10.044,00	3.034,22	0,00	0,00	-20.000,00	-17.009,78
64091	CURSOS Y SEMINARIOS CUOTA PARTICIPACION GASTOS GENERALES	0,00	0,00	0,00	0,00	0,00	3.969,18	0,00	0,00	0,00	3.969,18
64096	Programa de Implantación y Acreditación de Títulos Oficiales	0,00	0,00	0,00	80.000,00	134.490,29	11.528,34	0,00	0,00	0,00	-42.961,95
64	TOTAL ARTÍCULO	0,00	0,00	0,00	981.129,10	1.190.392,24	948.217,50	257.332,77	0,00	-23.000,00	973.287,13
6	TOTAL CAPÍTULO	0,00	0,00	0,00	994.329,10	1.190.592,24	948.217,50	257.332,77	0,00	-23.000,00	986.287,13
TOTAL	ECONÓMICA	0,00	0,00	0,00	1.256.384,61	1.465.362,24	948.217,50	257.620,31	0,00	-23.000,00	973.860,18
TOTAL	MOD. INCIALES	0,00	0,00	0,00	0,00	0,00	0,00	0,00	0,00	-23.000,00	-23.000,00

CLASIFICACIÓN FUNCIONAL POR PROGRAMAS

422D

ENSEÑANZAS UNIVERSITARIAS

--	--	--	--	--	--	--	--	--	--	--	--

UNIVERSIDAD DE EXTREMADURA

MODIFICACIONES DE CRÉDITO

EJERCICIO 2018 FECHA 31/12/2018

CLASIFICACIÓN ORGÁNICA

18

(SIN DESCRIPCIÓN)

CLASIFICACIÓN ECONÓMICA	EXPLICACIÓN	CRÉDITOS EXTRAORDINARIOS	SUPLEMENTOS DE CRÉDITO	AMPLIACIONES DE CRÉDITO	TRANSFERENCIAS DE CRÉDITO		INCORPORACIONES REMANENTES DE CRÉDITO	CRÉDITOS GENERADOS POR INGRESOS	BAJAS POR ANULACIÓN Y RECTIFICACIÓN	OTRAS MODIFICACIONES	TOTAL MODIFICACIONES
					POSITIVAS	NEGATIVAS					
20002	RESERVA DE RECTORADO	0,00	0,00	0,00	65.000,00	62.274,03	0,00	0,00	0,00	0,00	2.725,97
20008	VENTA FOTOCOPIAS Y OTROS PRODUCTOS	0,00	0,00	0,00	9.000,00	9.000,00	0,00	0,00	0,00	0,00	0,00
20010	ALQUILER DE INMUEBLES	0,00	0,00	0,00	20.250,00	20.250,00	0,00	0,00	0,00	0,00	0,00
20011	OTRAS ACTIVIDADES	0,00	0,00	0,00	5.250,00	3.603,00	0,00	0,00	0,00	0,00	1.647,00
200	ARRENDAMIENTO DE TERRENOS Y BIENES NATURALES	0,00	0,00	0,00	14.265.940,25	1.290.865,91	161.281,73	51.059,99	0,00	0,00	13.187.416,06
20014	ACCIONES VARIAS	0,00	0,00	0,00	45.000,00	45.000,00	0,00	0,00	0,00	0,00	0,00
20018	CARGOS INTERNOS	0,00	0,00	0,00	60.000,00	60.000,00	0,00	0,00	0,00	0,00	0,00
20020	INGRESOS COMPENSACION GASTOS DE CENTROS	0,00	0,00	0,00	40.000,00	40.000,00	0,00	0,00	0,00	0,00	0,00
20021	TASAS CURSOS DE NIVELACIÓN	0,00	0,00	0,00	4.000,00	2.145,00	0,00	0,00	0,00	0,00	1.855,00
20023	RESERVA GASTOS GENERALES	0,00	0,00	0,00	150.000,00	100.000,00	0,00	0,00	0,00	0,00	50.000,00
20024	RESERVA AJUSTE PRORRATA DE I.V.A.	0,00	0,00	0,00	100.000,00	0,00	0,00	0,00	0,00	0,00	100.000,00
20085	CARGOS INTERNOS SERVICIO DE PROTECCIÓN RADIOLOGICA	0,00	0,00	0,00	900,00	900,00	0,00	0,00	0,00	0,00	0,00
20088	CARGOS INTERNOS OTROS SERVICIOS DE APOYO A LA INVESTIGACIÓN	0,00	0,00	0,00	72.000,00	72.000,00	0,00	0,00	0,00	0,00	0,00
20089	CARGOS INTERNOS SERVICIOS DE INNOVACION EN PRODUCTOS	0,00	0,00	0,00	4.500,00	4.500,00	0,00	0,00	0,00	0,00	0,00
202	ARRENDAMIENTO DE EDIFICIOS Y OTRAS CONSTRUCCIONES	0,00	0,00	0,00	0,00	5.777,00	0,00	0,00	0,00	0,00	-5.777,00
204	ARRENDAMIENTO MATERIAL DE TRANSPORTE	0,00	0,00	0,00	0,00	57.635,00	0,00	0,00	0,00	0,00	-57.635,00
205	ARRENDAMIENTO MOBILIARIO Y ENSERES	0,00	0,00	0,00	0,00	13.963,00	0,00	0,00	0,00	0,00	-13.963,00
206	ARRENDAMIENTO DE EQUIPOS PARA PROCESOS DE INFORMACION	0,00	0,00	0,00	0,00	75.000,00	0,00	0,00	0,00	0,00	-75.000,00
209	OTRO INMOVILIZADO	0,00	0,00	0,00	0,00	3.462,00	0,00	0,00	0,00	0,00	-3.462,00
20	TOTAL ARTÍCULO	0,00	0,00	0,00	14.841.840,25	1.866.374,94	161.281,73	51.059,99	0,00	0,00	13.187.807,03
210	INFRAEST. Y BIENES NATURALES	0,00	0,00	0,00	0,00	329.986,00	0,00	0,00	0,00	0,00	-329.986,00
212	EDIFICIOS Y OTRAS CONSTRUCC	0,00	0,00	0,00	0,00	759.258,62	0,00	0,00	0,00	0,00	-759.258,62
213	MAQUIN., INSTALAC. Y UTILLAJE	0,00	0,00	0,00	0,00	6.594,00	0,00	0,00	0,00	0,00	-6.594,00
214	ELEMENTOS DE TRANSPORTE	0,00	0,00	0,00	0,00	8.556,00	0,00	0,00	0,00	0,00	-8.556,00
215	MOBILIARIO Y ENSERES	0,00	0,00	0,00	0,00	93.715,00	0,00	0,00	0,00	0,00	-93.715,00

UNIVERSIDAD DE EXTREMADURA

MODIFICACIONES DE CRÉDITO

EJERCICIO 2018 FECHA 31/12/2018

CLASIFICACIÓN ORGÁNICA

18

(SIN DESCRIPCIÓN)

CLASIFICACIÓN FUNCIONAL POR PROGRAMAS

422D

ENSEÑANZAS UNIVERSITARIAS

CLASIFICACIÓN ECONÓMICA	EXPLICACIÓN	CRÉDITOS EXTRAORDINARIOS	SUPLEMENTOS DE CRÉDITO	AMPLIACIONES DE CRÉDITO	TRANSFERENCIAS DE CRÉDITO		INCORPORACIONES REMANENTES DE CRÉDITO	CRÉDITOS GENERADOS POR INGRESOS	BAJAS POR ANULACIÓN Y RECTIFICACIÓN	OTRAS MODIFICACIONES	TOTAL MODIFICACIONES
					POSITIVAS	NEGATIVAS					
216	EQUIPOS PROCESOS DE INFORMAC	0,00	0,00	0,00	0,00	633.293,00	0,00	0,00	0,00	0,00	-633.293,00
219	OTRO INMOVILIZADO MATERIAL	0,00	0,00	0,00	0,00	6.579,00	0,00	0,00	0,00	0,00	-6.579,00
21	TOTAL ARTÍCULO	0,00	0,00	0,00	0,00	1.837.981,62	0,00	0,00	0,00	0,00	-1.837.981,62
22000	ORDINARIO NO INVENTARIABLE	0,00	0,00	0,00	486,38	471.423,92	0,00	0,00	0,00	0,00	-470.937,54
22001	PRENSA, REVISTAS, LIBROS Y OTRAS PUBLICACIONES	0,00	0,00	0,00	0,00	18.423,00	0,00	0,00	0,00	0,00	-18.423,00
22002	MATERIAL INF. NO INVENTARIABLE	0,00	0,00	0,00	268,40	284.745,40	0,00	0,00	0,00	0,00	-284.477,00
22100	ENERGIA ELECTRICA	0,00	0,00	0,00	25.387,00	2.032.947,00	0,00	0,00	0,00	0,00	-2.007.560,00
22101	AGUA	0,00	0,00	0,00	0,00	443.912,00	0,00	0,00	0,00	0,00	-443.912,00
22102	GAS	0,00	0,00	0,00	0,00	441.573,00	0,00	0,00	0,00	0,00	-441.573,00
22103	COMBUSTIBLES	0,00	0,00	0,00	0,00	234.922,00	0,00	0,00	0,00	0,00	-234.922,00
22104	VESTUARIO	0,00	0,00	0,00	0,00	3.000,00	0,00	0,00	0,00	0,00	-3.000,00
22105	PRODUCTOS ALIMENTICIOS	0,00	0,00	0,00	0,00	6.017,00	0,00	0,00	0,00	0,00	-6.017,00
22106	PRODUCTOS FARMACEUTICOS	0,00	0,00	0,00	0,00	838,00	0,00	0,00	0,00	0,00	-838,00
22109	OTROS SUMINISTROS	0,00	0,00	0,00	0,00	434.881,00	0,00	0,00	0,00	0,00	-434.881,00
22200	TELEFONICAS	0,00	0,00	0,00	0,00	393.876,00	0,00	0,00	0,00	0,00	-393.876,00
22201	POSTALES	0,00	0,00	0,00	0,00	99.679,22	0,00	0,00	0,00	0,00	-99.679,22
22202	TELEGRAFICAS	0,00	0,00	0,00	0,00	49,00	0,00	0,00	0,00	0,00	-49,00
22203	TELEX Y TELEFAX	0,00	0,00	0,00	0,00	193,00	0,00	0,00	0,00	0,00	-193,00
22209	OTRAS	0,00	0,00	0,00	0,00	3,00	0,00	0,00	0,00	0,00	-3,00
223	TRANSPORTES	0,00	0,00	0,00	550,00	56.813,00	0,00	0,00	0,00	0,00	-56.263,00
224	PRIMAS DE SEGUROS	0,00	0,00	0,00	0,00	12.867,32	0,00	0,00	0,00	0,00	-12.867,32
225	TRIBUTOS	0,00	0,00	0,00	0,00	4.333,00	0,00	0,00	0,00	0,00	-4.333,00
22601	ATENC. PROTOCOL. Y REPRESENTAT	0,00	0,00	0,00	0,00	108.124,00	0,00	0,00	0,00	0,00	-108.124,00

UNIVERSIDAD DE EXTREMADURA

MODIFICACIONES DE CRÉDITO

EJERCICIO 2018 FECHA 31/12/2018

CLASIFICACIÓN ORGÁNICA

18

(SIN DESCRIPCIÓN)

CLASIFICACIÓN FUNCIONAL POR PROGRAMAS

422D

ENSEÑANZAS UNIVERSITARIAS

CLASIFICACIÓN ECONÓMICA	EXPLICACIÓN	CRÉDITOS EXTRAORDINARIOS	SUPLEMENTOS DE CRÉDITO	AMPLIACIONES DE CRÉDITO	TRANSFERENCIAS DE CRÉDITO		INCORPORACIONES REMANENTES DE CRÉDITO	CRÉDITOS GENERADOS POR INGRESOS	BAJAS POR ANULACIÓN Y RECTIFICACIÓN	OTRAS MODIFICACIONES	TOTAL MODIFICACIONES
					POSITIVAS	NEGATIVAS					
22602	PUBLICIDAD Y PROPAGANDA	0,00	0,00	0,00	0,00	41.171,00	0,00	0,00	0,00	0,00	-41.171,00
22603	JURIDICOS, CONTENCIOSOS	0,00	0,00	0,00	0,00	63.384,00	0,00	0,00	0,00	0,00	-63.384,00
22606	REUNIONES, CONFERENCIAS Y CURSOS	0,00	0,00	0,00	0,00	217.580,00	0,00	0,00	0,00	0,00	-217.580,00
22609	OTROS	0,00	0,00	0,00	0,00	37.329,00	0,00	0,00	0,00	0,00	-37.329,00
22700	LIMPIEZA Y ASEO	0,00	0,00	0,00	1.000.000,00	5.645.650,00	0,00	0,00	0,00	0,00	-4.645.650,00
22701	SÉGURIDAD	0,00	0,00	0,00	0,00	1.415.000,00	0,00	0,00	0,00	0,00	-1.415.000,00
22703	POSTALES	0,00	0,00	0,00	0,00	15.800,00	0,00	0,00	0,00	0,00	-15.800,00
22704	CUSTODIA.DEPOSITO Y ALMACENAJE	0,00	0,00	0,00	0,00	17.057,00	0,00	0,00	0,00	0,00	-17.057,00
22705	PROCESOS ELECTORALES	0,00	0,00	0,00	0,00	41.012,00	0,00	0,00	0,00	0,00	-41.012,00
22706	ESTUDIOS Y TRABAJOS TECNICOS	0,00	0,00	0,00	0,00	324.000,00	0,00	0,00	0,00	-66.000,00	-390.000,00
22709	OTROS	0,00	0,00	0,00	0,00	20.467,00	0,00	0,00	0,00	-713,00	-21.180,00
22	TOTAL ARTÍCULO	0,00	0,00	0,00	1.026.691,78	12.887.069,86	0,00	0,00	0,00	-66.713,00	-11.927.091,08
230	DIETAS	0,00	0,00	0,00	0,00	141.718,00	0,00	0,00	0,00	0,00	-141.718,00
231	LOCOMOCION	0,00	0,00	0,00	0,00	334.403,00	0,00	0,00	0,00	0,00	-334.403,00
233	OTRAS INDEMNIZACIONES	0,00	0,00	0,00	0,00	277.810,00	0,00	0,00	0,00	0,00	-277.810,00
23	TOTAL ARTÍCULO	0,00	0,00	0,00	0,00	753.931,00	0,00	0,00	0,00	0,00	-753.931,00
2	TOTAL CAPÍTULO	0,00	0,00	0,00	15.868.532,03	17.345.357,42	161.281,73	51.059,99	0,00	-66.713,00	-1.331.196,67
359	OTROS GASTOS FINANCIEROS	0,00	0,00	0,00	1.000,00	1.000,00	0,00	0,00	0,00	0,00	0,00
35	TOTAL ARTÍCULO	0,00	0,00	0,00	1.000,00	1.000,00	0,00	0,00	0,00	0,00	0,00
3	TOTAL CAPÍTULO	0,00	0,00	0,00	1.000,00	1.000,00	0,00	0,00	0,00	0,00	0,00
481	PREMIOS BECAS Y PENSIONES DE ESTUDIANTES	0,00	0,00	0,00	146.057,48	0,00	0,00	0,00	0,00	0,00	146.057,48
48	TOTAL ARTÍCULO	0,00	0,00	0,00	146.057,48	0,00	0,00	0,00	0,00	0,00	146.057,48
4	TOTAL CAPÍTULO	0,00	0,00	0,00	146.057,48	0,00	0,00	0,00	0,00	0,00	146.057,48

UNIVERSIDAD DE EXTREMADURA

MODIFICACIONES DE CRÉDITO

EJERCICIO 2018 FECHA 31/12/2018

CLASIFICACIÓN ORGÁNICA

18

(SIN DESCRIPCIÓN)

CLASIFICACIÓN FUNCIONAL POR PROGRAMAS

422D

ENSEÑANZAS UNIVERSITARIAS

CLASIFICACIÓN ECONÓMICA	EXPLICACIÓN	CRÉDITOS EXTRAORDINARIOS	SUPLEMENTOS DE CRÉDITO	AMPLIACIONES DE CRÉDITO	TRANSFERENCIAS DE CRÉDITO		INCORPORACIONES REMANENTES DE CRÉDITO	CRÉDITOS GENERADOS POR INGRESOS	BAJAS POR ANULACIÓN Y RECTIFICACIÓN	OTRAS MODIFICACIONES	TOTAL MODIFICACIONES
					POSITIVAS	NEGATIVAS					
620	INVERSIONES NUEVAS ASOCIADA AL FUNCIONAMIENTO OPERATIVO DE S	0,00	0,00	0,00	1.111.581,58	100,00	0,00	0,00	0,00	0,00	1.111.481,58
62	TOTAL ARTÍCULO	0,00	0,00	0,00	1.111.581,58	100,00	0,00	0,00	0,00	0,00	1.111.481,58
630	INVERSIONES REPOSICION ASOCIADAS AL FUNCIONAMIENTO OPERAT. S	0,00	0,00	0,00	8.481,33	100,00	0,00	0,00	0,00	0,00	8.381,33
63	TOTAL ARTÍCULO	0,00	0,00	0,00	8.481,33	100,00	0,00	0,00	0,00	0,00	8.381,33
6	TOTAL CAPÍTULO	0,00	0,00	0,00	1.120.062,91	200,00	0,00	0,00	0,00	0,00	1.119.862,91
TOTAL	ECONÓMICA	0,00	0,00	0,00	17.135.652,42	17.346.557,42	161.281,73	51.059,99	0,00	-66.713,00	-65.276,28
TOTAL	MOD. INCIALES	0,00	0,00	0,00	0,00	0,00	0,00	0,00	0,00	-66.713,00	-66.713,00

CLASIFICACIÓN FUNCIONAL POR PROGRAMAS

423B

SERVICIOS COMPLEMENTARIOS Y AYUDA A LA ENSEÑANZ

CLASIFICACIÓN ECONÓMICA	EXPLICACIÓN	CRÉDITOS EXTRAORDINARIOS	SUPLEMENTOS DE CRÉDITO	AMPLIACIONES DE CRÉDITO	TRANSFERENCIAS DE CRÉDITO		INCORPORACIONES REMANENTES DE CRÉDITO	CRÉDITOS GENERADOS POR INGRESOS	BAJAS POR ANULACIÓN Y RECTIFICACIÓN	OTRAS MODIFICACIONES	TOTAL MODIFICACIONES
					POSITIVAS	NEGATIVAS					
200	ARRENDAMIENTO DE TERRENOS Y BIENES NATURALES	0,00	0,00	0,00	611.817,61	147.482,96	58.410,62	11.659,41	0,00	0,00	534.404,68
202	ARRENDAMIENTO DE EDIFICIOS Y OTRAS CONSTRUCCIONES	0,00	0,00	0,00	0,00	200,00	0,00	0,00	0,00	0,00	-200,00
205	ARRENDAMIENTO MOBILIARIO Y ENSERES	0,00	0,00	0,00	0,00	1.394,00	0,00	0,00	0,00	0,00	-1.394,00
20	TOTAL ARTÍCULO	0,00	0,00	0,00	611.817,61	149.076,96	58.410,62	11.659,41	0,00	0,00	532.810,68
212	EDIFICIOS Y OTRAS CONSTRUCC	0,00	0,00	0,00	0,00	105.256,16	0,00	0,00	0,00	0,00	-105.256,16
215	MOBILIARIO Y ENSERES	0,00	0,00	0,00	0,00	2.746,00	0,00	0,00	0,00	0,00	-2.746,00
21	TOTAL ARTÍCULO	0,00	0,00	0,00	0,00	108.002,16	0,00	0,00	0,00	0,00	-108.002,16
22000	ORDINARIO NO INVENTARIABLE	0,00	0,00	0,00	0,00	14.869,00	0,00	0,00	0,00	0,00	-14.869,00
22002	MATERIAL INF. NO INVENTARIABLE	0,00	0,00	0,00	0,00	8.688,00	0,00	0,00	0,00	0,00	-8.688,00
22100	ENERGIA ELECTRICA	0,00	0,00	0,00	0,00	45.618,00	0,00	0,00	0,00	0,00	-45.618,00
22101	AGUA	0,00	0,00	0,00	0,00	6.462,00	0,00	0,00	0,00	0,00	-6.462,00

UNIVERSIDAD DE EXTREMADURA

MODIFICACIONES DE CRÉDITO

EJERCICIO 2018 FECHA 31/12/2018

CLASIFICACIÓN ORGÁNICA

18

(SIN DESCRIPCIÓN)

CLASIFICACIÓN FUNCIONAL POR PROGRAMAS

423B

SERVICIOS COMPLEMENTARIOS Y AYUDA A LA ENSEÑANZ

CLASIFICACIÓN ECONÓMICA	EXPLICACIÓN	CRÉDITOS EXTRAORDINARIOS	SUPLEMENTOS DE CRÉDITO	AMPLIACIONES DE CRÉDITO	TRANSFERENCIAS DE CRÉDITO		INCORPORACIONES REMANENTES DE CRÉDITO	CRÉDITOS GENERADOS POR INGRESOS	BAJAS POR ANULACIÓN Y RECTIFICACIÓN	OTRAS MODIFICACIONES	TOTAL MODIFICACIONES
					POSITIVAS	NEGATIVAS					
22102	GAS	0,00	0,00	0,00	0,00	950,00	0,00	0,00	0,00	0,00	-950,00
22103	COMBUSTIBLES	0,00	0,00	0,00	0,00	24.762,00	0,00	0,00	0,00	3.000,00	-21.762,00
22106	PRODUCTOS FARMACEUTICOS	0,00	0,00	0,00	0,00	2.170,00	0,00	0,00	0,00	0,00	-2.170,00
22109	OTROS SUMINISTROS	0,00	0,00	0,00	0,00	27.412,00	0,00	0,00	0,00	0,00	-27.412,00
22200	TELEFONICAS	0,00	0,00	0,00	0,00	7.328,00	0,00	0,00	0,00	0,00	-7.328,00
22201	POSTALES	0,00	0,00	0,00	0,00	11.703,00	0,00	0,00	0,00	0,00	-11.703,00
223	TRANSPORTES	0,00	0,00	0,00	0,00	27.591,00	0,00	0,00	0,00	0,00	-27.591,00
225	TRIBUTOS	0,00	0,00	0,00	0,00	2.118,00	0,00	0,00	0,00	0,00	-2.118,00
22601	ATENC. PROTOCOL. Y REPRESENTAT	0,00	0,00	0,00	0,00	10.333,00	0,00	0,00	0,00	0,00	-10.333,00
22602	PUBLICIDAD Y PROPAGANDA	0,00	0,00	0,00	0,00	10.100,00	0,00	0,00	0,00	0,00	-10.100,00
22606	REUNIONES, CONFERENCIAS Y CURSOS	0,00	0,00	0,00	0,00	60.637,00	0,00	0,00	0,00	0,00	-60.637,00
22609	OTROS	0,00	0,00	0,00	0,00	12.364,00	0,00	0,00	0,00	0,00	-12.364,00
22700	LIMPIEZA Y ASEO	0,00	0,00	0,00	0,00	159,00	0,00	0,00	0,00	0,00	-159,00
22701	SEGURIDAD	0,00	0,00	0,00	0,00	1.527,00	0,00	0,00	0,00	0,00	-1.527,00
22706	ESTUDIOS Y TRABAJOS TECNICOS	0,00	0,00	0,00	0,00	155.932,00	0,00	0,00	0,00	0,00	-155.932,00
22709	OTROS	0,00	0,00	0,00	0,00	35.562,00	0,00	0,00	0,00	0,00	-35.562,00
22	TOTAL ARTÍCULO	0,00	0,00	0,00	0,00	466.285,00	0,00	0,00	0,00	3.000,00	-463.285,00
23005	OTRO PERSONAL	0,00	0,00	0,00	237,92	0,00	0,00	0,00	0,00	0,00	237,92
230	DIETAS	0,00	0,00	0,00	0,00	7.689,00	0,00	0,00	0,00	0,00	-7.689,00
23101	PERSONAL DOCENTE E INVESTIGADOR FUNCIONARIO	0,00	0,00	0,00	44,00	0,00	0,00	0,00	0,00	0,00	44,00
23103	PERSONAL DE ADMINISTRACIÓN Y SERVICIOS FUNCIONARIO	0,00	0,00	0,00	44,00	0,00	0,00	0,00	0,00	0,00	44,00
23105	OTRO PERSONAL	0,00	0,00	0,00	95,16	0,00	0,00	0,00	0,00	0,00	95,16
231	LOCOMOCION	0,00	0,00	0,00	0,00	15.972,00	0,00	0,00	0,00	0,00	-15.972,00

UNIVERSIDAD DE EXTREMADURA

MODIFICACIONES DE CRÉDITO

EJERCICIO 2018 FECHA 31/12/2018

CLASIFICACIÓN ORGÁNICA

18

(SIN DESCRIPCIÓN)

CLASIFICACIÓN FUNCIONAL POR PROGRAMAS

423B

SERVICIOS COMPLEMENTARIOS Y AYUDA A LA ENSEÑANZA

CLASIFICACIÓN ECONÓMICA	EXPLICACIÓN	CRÉDITOS EXTRAORDINARIOS	SUPLEMENTOS DE CRÉDITO	AMPLIACIONES DE CRÉDITO	TRANSFERENCIAS DE CRÉDITO		INCORPORACIONES REMANENTES DE CRÉDITO	CRÉDITOS GENERADOS POR INGRESOS	BAJAS POR ANULACIÓN Y RECTIFICACIÓN	OTRAS MODIFICACIONES	TOTAL MODIFICACIONES
					POSITIVAS	NEGATIVAS					
23	TOTAL ARTÍCULO	0,00	0,00	0,00	421,08	23.661,00	0,00	0,00	0,00	0,00	-23.239,92
2	TOTAL CAPÍTULO	0,00	0,00	0,00	612.238,69	747.025,12	58.410,62	11.659,41	0,00	3.000,00	-61.716,40
48100	BECAS DE ESTUDIO E INVESTIGACION	0,00	0,00	0,00	354.201,60	191.450,74	82.557,69	450,00	0,00	-19.760,00	225.998,55
48113	APORTACION FUNDACION UNIVERSIDAD SOCIEDAD	0,00	0,00	0,00	264.659,64	264.659,64	177.939,81	331.000,00	0,00	-121.500,00	387.439,81
48114	AYUDAS AL ESTUDIOS ..COMPENSACION EXENCION MATRICULAS..	0,00	0,00	0,00	0,00	0,00	0,00	0,00	0,00	-37.000,00	-37.000,00
48118	PREMIOS A LA EXCELENCIA DEPORTIVA	0,00	0,00	0,00	0,00	0,00	0,00	0,00	0,00	-3.000,00	-3.000,00
48	TOTAL ARTÍCULO	0,00	0,00	0,00	618.861,24	456.110,38	260.497,50	331.450,00	0,00	-181.260,00	573.438,36
4	TOTAL CAPÍTULO	0,00	0,00	0,00	618.861,24	456.110,38	260.497,50	331.450,00	0,00	-181.260,00	573.438,36
620	INVERSIONES NUEVAS ASOCIADA AL FUNCIONAMIENTO OPERATIVO DE S	0,00	0,00	0,00	116.123,81	100,00	0,00	0,00	0,00	0,00	116.023,81
62	TOTAL ARTÍCULO	0,00	0,00	0,00	116.123,81	100,00	0,00	0,00	0,00	0,00	116.023,81
630	INVERSIONES REPOSICION ASOCIADAS AL FUNCIONAMIENTO OPERAT. S	0,00	0,00	0,00	100,00	100,00	0,00	0,00	0,00	0,00	0,00
63	TOTAL ARTÍCULO	0,00	0,00	0,00	100,00	100,00	0,00	0,00	0,00	0,00	0,00
64000	BIBLIOGRAFIA DE INVESTIGACION	0,00	0,00	0,00	0,00	0,00	34,78	0,00	0,00	0,00	34,78
64001	CURSOS Y SEMINARIOS	0,00	0,00	0,00	0,00	0,00	169,40	0,00	0,00	0,00	169,40
64007	CONVENIO CONSEJERIA DE CULTURA INCORPORACION DE ESCRITORES	0,00	0,00	0,00	0,00	0,00	0,05	0,00	0,00	0,00	0,05
64012	PROYECTOS DE INVESTIGACION FINANCIACION DIPUTACIONES	0,00	0,00	0,00	0,00	0,00	6.446,60	0,00	0,00	0,00	6.446,60
64014	OTROS PROYECTOS FINANCIACION EMPRESAS PRIVADAS	0,00	0,00	0,00	0,00	0,00	27,30	0,00	0,00	0,00	27,30
64015	INNOVACION EDUCATIVA Y CALIDAD DOCENTE	0,00	0,00	0,00	0,00	0,00	18.886,67	0,00	0,00	0,00	18.886,67
640	GASTOS INV. CARAC. INMATERIAL	0,00	0,00	0,00	61.892,86	118.192,28	890.625,38	542.003,86	0,00	33.000,00	1.409.329,82
64028	CONVENIO CONSEJERIA DE CULTURA. INCORPORACION ARTISTAS PLAST	0,00	0,00	0,00	0,00	0,00	130,09	0,00	0,00	0,00	130,09
64030	UNIVERSIDAD DE MAYORES	0,00	0,00	0,00	242.923,32	336.507,79	121.898,24	105.946,26	0,00	0,00	134.260,03
64050	CURSOS DE VERANO FINANCIADO POR FAMILIAS E INSTITUCIONES	0,00	0,00	0,00	0,00	0,00	9.330,00	27.770,00	0,00	0,00	37.100,00
64051	CURSOS DE VERANO FINANCIADO POR DIPUTACIONES	0,00	0,00	0,00	4.500,00	4.500,00	3.502,16	0,00	0,00	0,00	3.502,16

UNIVERSIDAD DE EXTREMADURA

MODIFICACIONES DE CRÉDITO

EJERCICIO 2018 FECHA 31/12/2018

CLASIFICACIÓN ORGÁNICA

18

(SIN DESCRIPCIÓN)

CLASIFICACIÓN FUNCIONAL POR PROGRAMAS

423B

SERVICIOS COMPLEMENTARIOS Y AYUDA A LA ENSEÑANZ

CLASIFICACIÓN ECONÓMICA	EXPLICACIÓN	CRÉDITOS EXTRAORDINARIOS	SUPLEMENTOS DE CRÉDITO	AMPLIACIONES DE CRÉDITO	TRANSFERENCIAS DE CRÉDITO		INCORPORACIONES REMANENTES DE CRÉDITO	CRÉDITOS GENERADOS POR INGRESOS	BAJAS POR ANULACIÓN Y RECTIFICACIÓN	OTRAS MODIFICACIONES	TOTAL MODIFICACIONES
					POSITIVAS	NEGATIVAS					
64052	CURSOS DE VERANO FINANCIADO POR AYUNTAMIENTOS	0,00	0,00	0,00	0,00	0,00	6.979,10	13.922,22	0,00	0,00	20.901,32
64053	CURSOS DE VERANO FINANCIADOS POR ORGANISMOS AUTONOMOS	0,00	0,00	0,00	0,00	0,00	0,57	0,00	0,00	0,00	0,57
64056	CURSOS DE VERANO FINANCIADOS POR EMPRESAS PRIVADAS	0,00	0,00	0,00	10.000,00	10.000,00	14,50	6.361,11	0,00	2.000,00	8.375,61
64057	CURSOS DE VERANO COMUNIDAD AUTONOMA	0,00	0,00	0,00	9.940,00	9.940,00	14.017,32	15.500,00	0,00	0,00	29.517,32
64075	CONVENIO CONS SANIDAD UNIDAD DE ATENCION ESTUDIANTES	0,00	0,00	0,00	0,00	0,00	34,81	0,00	0,00	0,00	34,81
64090	BECARIOS DE INVESTIGACION	0,00	0,00	0,00	0,00	0,00	20.186,67	0,00	0,00	0,00	20.186,67
640A6	Cursos de Verano Asamblea de Extremadura	0,00	0,00	0,00	0,00	0,00	0,00	0,00	0,00	-3.000,00	-3.000,00
64	TOTAL ARTÍCULO	0,00	0,00	0,00	329.256,18	479.140,07	1.092.283,64	711.503,45	0,00	32.000,00	1.685.903,20
6	TOTAL CAPÍTULO	0,00	0,00	0,00	445.479,99	479.340,07	1.092.283,64	711.503,45	0,00	32.000,00	1.801.927,01
TOTAL	ECONÓMICA	0,00	0,00	0,00	1.676.579,92	1.682.475,57	1.411.191,76	1.054.612,86	0,00	-146.260,00	2.313.648,97
TOTAL	MOD. INCIALES	0,00	0,00	0,00	0,00	0,00	0,00	0,00	0,00	-146.260,00	-146.260,00

CLASIFICACIÓN FUNCIONAL POR PROGRAMAS

451P

INFRAESTRUCTURA UNIVERSITARIA

CLASIFICACIÓN ECONÓMICA	EXPLICACIÓN	CRÉDITOS EXTRAORDINARIOS	SUPLEMENTOS DE CRÉDITO	AMPLIACIONES DE CRÉDITO	TRANSFERENCIAS DE CRÉDITO		INCORPORACIONES REMANENTES DE CRÉDITO	CRÉDITOS GENERADOS POR INGRESOS	BAJAS POR ANULACIÓN Y RECTIFICACIÓN	OTRAS MODIFICACIONES	TOTAL MODIFICACIONES
					POSITIVAS	NEGATIVAS					
200	ARRENDAMIENTO DE TERRENOS Y BIENES NATURALES	0,00	0,00	0,00	100.000,00	18.000,00	0,00	0,00	0,00	0,00	82.000,00
20	TOTAL ARTÍCULO	0,00	0,00	0,00	100.000,00	18.000,00	0,00	0,00	0,00	0,00	82.000,00
212	EDIFICIOS Y OTRAS CONSTRUCC	0,00	0,00	0,00	136.773,98	100.000,00	0,00	0,00	0,00	0,00	36.773,98
21	TOTAL ARTÍCULO	0,00	0,00	0,00	136.773,98	100.000,00	0,00	0,00	0,00	0,00	36.773,98
2	TOTAL CAPÍTULO	0,00	0,00	0,00	236.773,98	118.000,00	0,00	0,00	0,00	0,00	118.773,98
620	INVERSIONES NUEVAS ASOCIADA AL FUNCIONAMIENTO OPERATIVO DE S	0,00	0,00	0,00	5.500,00	0,00	14.477,87	0,00	0,00	0,00	19.977,87
62104	INVERSIONES	0,00	0,00	0,00	0,00	0,00	60,00	0,00	0,00	0,00	60,00

UNIVERSIDAD DE EXTREMADURA

MODIFICACIONES DE CRÉDITO

EJERCICIO 2018 FECHA 31/12/2018

CLASIFICACIÓN ORGÁNICA

18

(SIN DESCRIPCIÓN)

CLASIFICACIÓN FUNCIONAL POR PROGRAMAS

451P

INFRAESTRUCTURA UNIVERSITARIA

CLASIFICACIÓN ECONÓMICA	EXPLICACIÓN	CRÉDITOS EXTRAORDINARIOS	SUPLEMENTOS DE CRÉDITO	AMPLIACIONES DE CRÉDITO	TRANSFERENCIAS DE CRÉDITO		INCORPORACIONES REMANENTES DE CRÉDITO	CRÉDITOS GENERADOS POR INGRESOS	BAJAS POR ANULACIÓN Y RECTIFICACIÓN	OTRAS MODIFICACIONES	TOTAL MODIFICACIONES
					POSITIVAS	NEGATIVAS					
62106	INVERSIONES	0,00	0,00	0,00	0,00	0,00	16.767,13	0,00	0,00	0,00	16.767,13
62108	INFRAESTRUCTURA CIENTIFICA	0,00	0,00	0,00	0,00	0,00	3.644,67	0,00	0,00	0,00	3.644,67
62109	ADECUACION INFRAESTRUCTURAS UNIVERSITARIAS	0,00	0,00	0,00	1.637.542,66	1.624.419,86	2.056.253,66	3.107,00	0,00	-1.943.211,00	129.272,46
621	INVERSIONES	0,00	0,00	0,00	0,00	0,00	173.587,67	0,00	0,00	0,00	173.587,67
62177	CONV. CONSEJ EDUCACIÓN REHABILITACIÓN EDIF MAGISTERIO CÁCERE	0,00	0,00	0,00	0,00	0,00	29,13	0,00	0,00	0,00	29,13
62178	CAMPUS EXCELENCIA	0,00	0,00	0,00	0,00	0,00	2.582,91	0,00	0,00	0,00	2.582,91
62	TOTAL ARTÍCULO	0,00	0,00	0,00	1.643.042,66	1.624.419,86	2.267.403,04	3.107,00	0,00	-1.943.211,00	345.921,84
6	TOTAL CAPÍTULO	0,00	0,00	0,00	1.643.042,66	1.624.419,86	2.267.403,04	3.107,00	0,00	-1.943.211,00	345.921,84
84100	A CORTO PLAZO	0,00	0,00	0,00	25.786,00	24.786,00	0,00	0,00	0,00	24.786,00	25.786,00
84	TOTAL ARTÍCULO	0,00	0,00	0,00	25.786,00	24.786,00	0,00	0,00	0,00	24.786,00	25.786,00
8	TOTAL CAPÍTULO	0,00	0,00	0,00	25.786,00	24.786,00	0,00	0,00	0,00	24.786,00	25.786,00
TOTAL	ECONÓMICA	0,00	0,00	0,00	1.905.602,64	1.767.205,86	2.267.403,04	3.107,00	0,00	-1.918.425,00	490.481,82
TOTAL	MOD. INCIALES	0,00	0,00	0,00	0,00	0,00	0,00	0,00	0,00	-1.918.425,00	-1.918.425,00

CLASIFICACIÓN FUNCIONAL POR PROGRAMAS

541A

INVESTIGACION CIENTIFICA

CLASIFICACIÓN ECONÓMICA	EXPLICACIÓN	CRÉDITOS EXTRAORDINARIOS	SUPLEMENTOS DE CRÉDITO	AMPLIACIONES DE CRÉDITO	TRANSFERENCIAS DE CRÉDITO		INCORPORACIONES REMANENTES DE CRÉDITO	CRÉDITOS GENERADOS POR INGRESOS	BAJAS POR ANULACIÓN Y RECTIFICACIÓN	OTRAS MODIFICACIONES	TOTAL MODIFICACIONES
					POSITIVAS	NEGATIVAS					
200	ARRENDAMIENTO DE TERRENOS Y BIENES NATURALES	0,00	0,00	0,00	623.290,04	183.379,13	310.913,43	265.189,46	0,00	0,00	1.016.013,80
205	ARRENDAMIENTO MOBILIARIO Y ENSERES	0,00	0,00	0,00	0,00	1.099,00	0,00	0,00	0,00	0,00	-1.099,00
206	ARRENDAMIENTO DE EQUIPOS PARA PROCESOS DE INFORMACION	0,00	0,00	0,00	0,00	4.012,00	0,00	0,00	0,00	0,00	-4.012,00
20	TOTAL ARTÍCULO	0,00	0,00	0,00	623.290,04	188.490,13	310.913,43	265.189,46	0,00	0,00	1.010.902,80
212	EDIFICIOS Y OTRAS CONSTRUCC	0,00	0,00	0,00	0,00	74.516,20	0,00	0,00	0,00	0,00	-74.516,20

UNIVERSIDAD DE EXTREMADURA

MODIFICACIONES DE CRÉDITO

EJERCICIO 2018 FECHA 31/12/2018

CLASIFICACIÓN ORGÁNICA

18

(SIN DESCRIPCIÓN)

CLASIFICACIÓN FUNCIONAL POR PROGRAMAS

541A

INVESTIGACION CIENTIFICA

CLASIFICACIÓN ECONÓMICA	EXPLICACIÓN	CRÉDITOS EXTRAORDINARIOS	SUPLEMENTOS DE CRÉDITO	AMPLIACIONES DE CRÉDITO	TRANSFERENCIAS DE CRÉDITO		INCORPORACIONES REMANENTES DE CRÉDITO	CRÉDITOS GENERADOS POR INGRESOS	BAJAS POR ANULACIÓN Y RECTIFICACIÓN	OTRAS MODIFICACIONES	TOTAL MODIFICACIONES
					POSITIVAS	NEGATIVAS					
213	MAQUIN., INSTALAC. Y UTILLAJE	0,00	0,00	0,00	0,00	1.135,00	0,00	0,00	0,00	0,00	-1.135,00
215	MOBILIARIO Y ENSERES	0,00	0,00	0,00	0,00	5.228,00	0,00	0,00	0,00	0,00	-5.228,00
216	EQUIPOS PROCESOS DE INFORMAC	0,00	0,00	0,00	0,00	45,00	0,00	0,00	0,00	0,00	-45,00
219	OTRO INMOVILIZADO MATERIAL	0,00	0,00	0,00	0,00	21.420,00	0,00	0,00	0,00	0,00	-21.420,00
21	TOTAL ARTÍCULO	0,00	0,00	0,00	0,00	102.344,20	0,00	0,00	0,00	0,00	-102.344,20
22000	ORDINARIO NO INVENTARIABLE	0,00	0,00	0,00	0,00	28.690,00	0,00	0,00	0,00	0,00	-28.690,00
22001	PRENSA, REVISTAS, LIBROS Y OTRAS PUBLICACIONES	0,00	0,00	0,00	0,00	1.726,00	0,00	0,00	0,00	0,00	-1.726,00
22002	MATERIAL INF. NO INVENTARIABLE	0,00	0,00	0,00	0,00	5.148,00	0,00	0,00	0,00	0,00	-5.148,00
22100	ENERGIA ELECTRICA	0,00	0,00	0,00	0,00	115.897,00	0,00	0,00	0,00	0,00	-115.897,00
22102	GAS	0,00	0,00	0,00	0,00	14.450,00	0,00	0,00	0,00	0,00	-14.450,00
22103	COMBUSTIBLES	0,00	0,00	0,00	0,00	6.051,00	0,00	0,00	0,00	0,00	-6.051,00
22104	VESTUARIO	0,00	0,00	0,00	0,00	83,00	0,00	0,00	0,00	0,00	-83,00
22105	PRODUCTOS ALIMENTICIOS	0,00	0,00	0,00	0,00	9.561,00	0,00	0,00	0,00	0,00	-9.561,00
22106	PRODUCTOS FARMACEUTICOS	0,00	0,00	0,00	0,00	18.688,00	0,00	0,00	0,00	0,00	-18.688,00
22109	OTROS SUMINISTROS	0,00	0,00	0,00	0,00	63.143,00	0,00	0,00	0,00	0,00	-63.143,00
22200	TELEFONICAS	0,00	0,00	0,00	0,00	10.255,00	0,00	0,00	0,00	0,00	-10.255,00
22201	POSTALES	0,00	0,00	0,00	0,00	2.993,00	0,00	0,00	0,00	0,00	-2.993,00
223	TRANSPORTES	0,00	0,00	0,00	0,00	3.475,00	0,00	0,00	0,00	0,00	-3.475,00
224	PRIMAS DE SEGUROS	0,00	0,00	0,00	0,00	419,00	0,00	0,00	0,00	0,00	-419,00
225	TRIBUTOS	0,00	0,00	0,00	0,00	397,00	0,00	0,00	0,00	0,00	-397,00
22600	CANONES	0,00	0,00	0,00	0,00	4.392,00	0,00	0,00	0,00	0,00	-4.392,00
22601	ATENC. PROTOCOL. Y REPRESENTAT	0,00	0,00	0,00	0,00	1.348,00	0,00	0,00	0,00	0,00	-1.348,00
22602	PUBLICIDAD Y PROPAGANDA	0,00	0,00	0,00	0,00	1.070,00	0,00	0,00	0,00	0,00	-1.070,00

UNIVERSIDAD DE EXTREMADURA

MODIFICACIONES DE CRÉDITO

EJERCICIO 2018 FECHA 31/12/2018

CLASIFICACIÓN ORGÁNICA

18

(SIN DESCRIPCIÓN)

CLASIFICACIÓN FUNCIONAL POR PROGRAMAS

541A

INVESTIGACION CIENTIFICA

CLASIFICACIÓN ECONÓMICA	EXPLICACIÓN	CRÉDITOS EXTRAORDINARIOS	SUPLEMENTOS DE CRÉDITO	AMPLIACIONES DE CRÉDITO	TRANSFERENCIAS DE CRÉDITO		INCORPORACIONES REMANENTES DE CRÉDITO	CRÉDITOS GENERADOS POR INGRESOS	BAJAS POR ANULACIÓN Y RECTIFICACIÓN	OTRAS MODIFICACIONES	TOTAL MODIFICACIONES
					POSITIVAS	NEGATIVAS					
22603	JURIDICOS, CONTENCIOSOS	0,00	0,00	0,00	0,00	135,00	0,00	0,00	0,00	0,00	-135,00
22606	REUNIONES, CONFERENCIAS Y CURSOS	0,00	0,00	0,00	0,00	6.410,00	0,00	0,00	0,00	0,00	-6.410,00
22609	OTROS	0,00	0,00	0,00	0,00	915,00	0,00	0,00	0,00	0,00	-915,00
22700	LIMPIEZA Y ASEO	0,00	0,00	0,00	0,00	63.540,00	0,00	0,00	0,00	0,00	-63.540,00
22701	SEGURIDAD	0,00	0,00	0,00	0,00	37.873,00	0,00	0,00	0,00	0,00	-37.873,00
22706	ESTUDIOS Y TRABAJOS TECNICOS	0,00	0,00	0,00	0,00	10.966,00	0,00	0,00	0,00	0,00	-10.966,00
22709	OTROS	0,00	0,00	0,00	0,00	840,00	0,00	0,00	0,00	0,00	-840,00
22	TOTAL ARTÍCULO	0,00	0,00	0,00	0,00	408.465,00	0,00	0,00	0,00	0,00	-408.465,00
230	DIETAS	0,00	0,00	0,00	0,00	8.540,00	0,00	0,00	0,00	0,00	-8.540,00
231	LOCOMOCION	0,00	0,00	0,00	0,00	7.230,00	0,00	0,00	0,00	0,00	-7.230,00
233	OTRAS INDEMNIZACIONES	0,00	0,00	0,00	0,00	1.084,00	0,00	0,00	0,00	0,00	-1.084,00
23	TOTAL ARTÍCULO	0,00	0,00	0,00	0,00	16.854,00	0,00	0,00	0,00	0,00	-16.854,00
2	TOTAL CAPÍTULO	0,00	0,00	0,00	623.290,04	716.153,33	310.913,43	265.189,46	0,00	0,00	483.239,60
35901	Intereses de reintegros antipospara infraestructra científica	0,00	0,00	0,00	14.640,77	14.640,77	0,00	0,00	0,00	-5.619,00	-5.619,00
35	TOTAL ARTÍCULO	0,00	0,00	0,00	14.640,77	14.640,77	0,00	0,00	0,00	-5.619,00	-5.619,00
3	TOTAL CAPÍTULO	0,00	0,00	0,00	14.640,77	14.640,77	0,00	0,00	0,00	-5.619,00	-5.619,00
620	INVERSIONES NUEVAS ASOCIADA AL FUNCIONAMIENTO OPERATIVO DE S	0,00	0,00	0,00	70.949,83	100,00	0,00	0,00	0,00	0,00	70.849,83
62108	INFRAESTRUCTURA CIENTIFICA	0,00	0,00	0,00	0,00	0,00	1.776.628,31	3.001.408,14	0,00	0,00	4.778.036,45
62	TOTAL ARTÍCULO	0,00	0,00	0,00	70.949,83	100,00	1.776.628,31	3.001.408,14	0,00	0,00	4.848.886,28
630	INVERSIONES REPOSICION ASOCIADAS AL FUNCIONAMIENTO OPERAT. S	0,00	0,00	0,00	2.357,50	100,00	0,00	0,00	0,00	0,00	2.257,50
63	TOTAL ARTÍCULO	0,00	0,00	0,00	2.357,50	100,00	0,00	0,00	0,00	0,00	2.257,50
64000	BIBLIOGRAFIA DE INVESTIGACION	0,00	0,00	0,00	0,00	0,00	5.923,33	0,00	0,00	0,00	5.923,33
64001	CURSOS Y SEMINARIOS	0,00	0,00	0,00	0,00	0,00	718,01	0,00	0,00	0,00	718,01

UNIVERSIDAD DE EXTREMADURA

MODIFICACIONES DE CRÉDITO

EJERCICIO 2018 FECHA 31/12/2018

CLASIFICACIÓN ORGÁNICA

18

(SIN DESCRIPCIÓN)

CLASIFICACIÓN FUNCIONAL POR PROGRAMAS

541A

INVESTIGACION CIENTIFICA

CLASIFICACIÓN ECONÓMICA	EXPLICACIÓN	CRÉDITOS EXTRAORDINARIOS	SUPLEMENTOS DE CRÉDITO	AMPLIACIONES DE CRÉDITO	TRANSFERENCIAS DE CRÉDITO		INCORPORACIONES REMANENTES DE CRÉDITO	CRÉDITOS GENERADOS POR INGRESOS	BAJAS POR ANULACIÓN Y RECTIFICACIÓN	OTRAS MODIFICACIONES	TOTAL MODIFICACIONES
					POSITIVAS	NEGATIVAS					
64002	PROYECTOS FINANCIACION ADMINISTRACION CENTRAL	0,00	0,00	0,00	0,00	0,00	5.165,80	0,00	0,00	0,00	5.165,80
64004	PROYECTOS FINANCIACION JUNTA EXTREM CONVENIOS Y PROYECTOS	0,00	0,00	0,00	0,00	0,00	2.886,82	0,00	0,00	0,00	2.886,82
64005	CONTRATOS ART 83 LOU	0,00	0,00	0,00	3.666.268,50	5.272.569,76	4.065.479,90	525.625,45	0,00	270.000,00	3.254.804,09
64006	PORYECTOS DE UE	0,00	0,00	0,00	0,00	0,00	750,12	0,00	0,00	0,00	750,12
64008	PROYECTOS FINANCIACION JUNTA DE EXTREMADURA	0,00	0,00	0,00	0,00	0,00	10.241,99	0,00	0,00	0,00	10.241,99
64010	PROYECTOS INVESTIGACION OTRAS CC AA	0,00	0,00	0,00	0,00	0,00	432,97	0,00	0,00	0,00	432,97
64014	OTROS PROYECTOS FINANCIACION EMPRESAS PRIVADAS	0,00	0,00	0,00	0,00	0,00	297,54	0,00	0,00	0,00	297,54
64015	INNOVACION EDUCATIVA Y CALIDAD DOCENTE	0,00	0,00	0,00	0,00	0,00	10,90	0,00	0,00	0,00	10,90
640	GASTOS INV. CARAC. INMATERIAL	0,00	0,00	0,00	8.313.201,29	46.466,50	590.907,76	25.000,00	0,00	0,00	8.882.642,55
64035	EMPRESAS PRIVADAS ACTIVIDADES EN ID	0,00	0,00	0,00	15.000,00	19.363,00	19.002,14	9.802,00	0,00	0,00	24.441,14
64036	GASTOS DE GESTIÓN E IMPREVISTOS	0,00	0,00	0,00	186.321,32	187.174,07	176.289,55	2.912,68	0,00	-170.066,00	8.283,48
64037	PLAN REGIONAL INVESTIGACIÓN PROYECTOS DE INVESTIGACIÓN	0,00	0,00	0,00	551.486,11	2.488.876,65	2.882.610,76	2.888.119,81	0,00	4.864.897,00	8.698.237,03
64038	PLAN REGIONAL INVESTIGACION MEDIDAS DE ACOMPAÑAMIENTO	0,00	0,00	0,00	9,59	9,59	12.259,34	0,00	0,00	15.105,00	27.364,34
64039	PLAN REGIONAL DE INVESTIGACIÓN FORMACIÓN PERSONAL INVESTIGAD	0,00	0,00	0,00	2.736.310,26	3.777.398,03	7.590,38	1.134.382,39	0,00	1.207.335,00	1.308.220,00
64044	JUNTA EXTREMADURA OTRAS ACTIVIDADES DE INVESTIGACIÓN	0,00	0,00	0,00	20.000,00	42.219,35	20.160,46	0,00	0,00	65.478,00	63.419,11
64045	OTRAS CC AA PROYECTOS Y OTRAS ACTIVIDADES DE I D	0,00	0,00	0,00	0,00	0,00	155,34	0,00	0,00	0,00	155,34
64046	PROGRAMA MARCO PROYECTOS I D	0,00	0,00	0,00	67.500,00	92.464,41	216.866,19	9.979,65	0,00	-67.500,00	134.381,43
64047	PROGRAMA MARCO RECURSOS HUMANOS	0,00	0,00	0,00	50.000,00	69.144,51	38.092,92	266.507,25	0,00	65.000,00	350.455,66
64048	PROGRAMA MARCO OTRAS ACTIVIDADES	0,00	0,00	0,00	0,00	52.816,46	310.957,47	0,00	0,00	420.000,00	678.141,01
64049	PROGRAMAS DE COOPERACIÓN TRANSFRONTERIZA INTERREG	0,00	0,00	0,00	190.713,96	767.958,08	2.461.789,37	0,00	0,00	920.000,00	2.804.545,25
64054	PLAN NACIONAL DE INVESTIGACION MEC	0,00	0,00	0,00	972.081,80	1.644.095,56	1.812.185,96	1.096.499,64	0,00	-1.200.000,00	1.036.671,84
64058	PLAN NACIONAL DE INVESTIGACIÓN OTROS MINISTERIOS	0,00	0,00	0,00	153.849,73	178.163,26	78.965,53	0,00	0,00	-18.000,00	36.652,00
64059	PLAN NACIONAL DE INVESTIGACIÓN ACCIONES COMPLEMENTARIAS Y OT	0,00	0,00	0,00	0,00	0,00	96,50	0,00	0,00	0,00	96,50

UNIVERSIDAD DE EXTREMADURA

MODIFICACIONES DE CRÉDITO

EJERCICIO 2018 FECHA 31/12/2018

CLASIFICACIÓN ORGÁNICA

18

(SIN DESCRIPCIÓN)

CLASIFICACIÓN FUNCIONAL POR PROGRAMAS

541A

INVESTIGACION CIENTIFICA

CLASIFICACIÓN ECONÓMICA	EXPLICACIÓN	CRÉDITOS EXTRAORDINARIOS	SUPLEMENTOS DE CRÉDITO	AMPLIACIONES DE CRÉDITO	TRANSFERENCIAS DE CRÉDITO		INCORPORACIONES REMANENTES DE CRÉDITO	CRÉDITOS GENERADOS POR INGRESOS	BAJAS POR ANULACIÓN Y RECTIFICACIÓN	OTRAS MODIFICACIONES	TOTAL MODIFICACIONES
					POSITIVAS	NEGATIVAS					
64060	PLAN NACIONAL DE INVESTIGACIÓN FORMACIÓN PERSONAL INVESTIGAD	0,00	0,00	0,00	1.574.031,91	2.844.325,26	569.594,09	228.250,00	0,00	600.000,00	127.550,74
64061	OTRAS TRANSFERENCIAS PARA ACTIVIDADES DE INVESTIGACIÓN	0,00	0,00	0,00	30.000,00	33.867,47	39.654,74	33.651,24	0,00	15.000,00	84.438,51
64062	ORGANISMOS AUTONOMOS ACTIVIDADES I D	0,00	0,00	0,00	0,00	0,00	131,09	0,00	0,00	-207.000,00	-206.868,91
64064	DIPUTACIONES ACTIVIDADES I D	0,00	0,00	0,00	274.032,26	386.419,37	356.511,75	71.000,00	0,00	0,00	315.124,64
64065	PROGRAMA PROPIO BIBLIOGRAFIA Y SOFTWARE DE GESTIÓN BIBLIOGRA	0,00	0,00	0,00	1.109.165,00	1.101.165,00	7.723,94	0,00	0,00	-48.835,00	-33.111,06
64066	PROGRAMA PROPIO AYUDA BASICA A GRUPOS DE INVESTIGACIÓN	0,00	0,00	0,00	34.058,86	93.141,68	1.171.916,92	0,00	0,00	0,00	1.112.834,10
64067	PROGRAMA PROPIO DEVOLUCIONES DE COSTES INDIRECTOS	0,00	0,00	0,00	352.370,17	460.669,97	734.911,73	35.823,85	0,00	181.194,00	843.629,78
64068	PROGRAMA PROPIO PROGRAMA DE GESTORES DE PROYECTOS	0,00	0,00	0,00	250.000,00	501.381,39	1.381,39	0,00	0,00	0,00	-250.000,00
64069	PROGRAMA PROPIO PLAN DE INICIACIÓN A LA INVESTIGACIÓN ORIENT	0,00	0,00	0,00	130.000,00	300.106,53	235.868,89	0,00	0,00	-20.000,00	45.762,36
64070	PROGRAMA PROPIO PLAN MANTENIMIENTO MATERIAL CIENTIFICO	0,00	0,00	0,00	19.340,60	19.340,60	21.905,45	2.008,11	0,00	620,00	24.533,56
64073	ACCIONES PARA PREPARACION PROPUESTA NUEVOS PLANES ESTUDIOS	0,00	0,00	0,00	60.000,00	60.000,00	120.000,00	0,00	0,00	0,00	120.000,00
64082	PROGRAMA PROPIO PLAN DE FORMACION RR.HH. EN ID	0,00	0,00	0,00	236.827,00	728.759,72	289.487,29	115.289,61	0,00	0,00	-87.155,82
64090	BECARIOS DE INVESTIGACION	0,00	0,00	0,00	299.918,89	2.140,00	3.138,87	0,00	0,00	0,00	300.917,76
64093	Prórroga contratos Ramón y Cajal	0,00	0,00	0,00	0,00	7.131,78	7.131,78	0,00	0,00	0,00	0,00
640PD	PLAN REGIONAL DE INVESTIGACIÓN FORMACIÓN PERSONAL INVESTIGAD	0,00	0,00	0,00	395.795,12	230.000,00	0,00	0,00	0,00	0,00	165.795,12
64	TOTAL ARTÍCULO	0,00	0,00	0,00	21.688.282,37	21.407.168,00	16.279.194,98	6.444.851,68	0,00	6.893.228,00	29.898.389,03
6	TOTAL CAPÍTULO	0,00	0,00	0,00	21.761.589,70	21.407.368,00	18.055.823,29	9.446.259,82	0,00	6.893.228,00	34.749.532,81
91100	REINTEGRO ANTICIPO MICINN PARA INFRAESTRUCTURA CIENTIFICA	0,00	0,00	0,00	42.998,78	42.998,78	0,00	0,00	0,00	0,00	0,00
91101	REINTEGRO ANTICIPO MICINN PARA INSTITUTOS DE INVESTIGACIÓN	0,00	0,00	0,00	291.031,00	291.031,00	0,00	3.549,96	0,00	3.551,00	7.100,96
91102	REINTEGRO ANTICIPO MICINN PARA INNOCAMPUS	0,00	0,00	0,00	0,00	0,00	0,00	0,00	0,00	833,00	833,00
91103	Amortiz préstamo infraestructura científica convocatoria 2013	0,00	0,00	0,00	0,00	0,00	0,00	0,00	0,00	-13.844,00	-13.844,00
91104	Amort. Préstamo Infraestructura Científica convocatoria 2015	0,00	0,00	0,00	0,00	0,00	0,00	0,00	0,00	44,00	44,00
91	TOTAL ARTÍCULO	0,00	0,00	0,00	334.029,78	334.029,78	0,00	3.549,96	0,00	-9.416,00	-5.866,04

UNIVERSIDAD DE EXTREMADURA

MODIFICACIONES DE CRÉDITO

EJERCICIO 2018 FECHA 31/12/2018

CLASIFICACIÓN ORGÁNICA

18

(SIN DESCRIPCIÓN)

CLASIFICACIÓN FUNCIONAL POR PROGRAMAS

541A

INVESTIGACION CIENTIFICA

CLASIFICACIÓN ECONÓMICA	EXPLICACIÓN	CRÉDITOS EXTRAORDINARIOS	SUPLEMENTOS DE CRÉDITO	AMPLIACIONES DE CRÉDITO	TRANSFERENCIAS DE CRÉDITO		INCORPORACIONES REMANENTES DE CRÉDITO	CRÉDITOS GENERADOS POR INGRESOS	BAJAS POR ANULACIÓN Y RECTIFICACIÓN	OTRAS MODIFICACIONES	TOTAL MODIFICACIONES
					POSITIVAS	NEGATIVAS					
9	TOTAL CAPÍTULO	0,00	0,00	0,00	334.029,78	334.029,78	0,00	3.549,96	0,00	-9.416,00	-5.866,04
TOTAL	ECONÓMICA	0,00	0,00	0,00	22.733.550,29	22.472.191,88	18.366.736,72	9.714.999,24	0,00	6.878.193,00	35.221.287,37
TOTAL	MOD. INCIALES	0,00	0,00	0,00	0,00	0,00	0,00	0,00	0,00	6.878.193,00	6.878.193,00

UNIVERSIDAD DE EXTREMADURA

MODIFICACIONES DE CRÉDITO

EJERCICIO 2018 FECHA 31/12/2018

TOTALES POR CAPÍTULOS

CLASIFICACIÓN ECONÓMICA	EXPLICACIÓN	CRÉDITOS EXTRAORDINARIOS	SUPLEMENTOS DE CRÉDITO	AMPLIACIONES DE CRÉDITO	TRANSFERENCIAS DE CRÉDITO		INCORPORACIONES REMANENTES DE CRÉDITO	CRÉDITOS GENERADOS POR INGRESOS	BAJAS POR ANULACIÓN Y RECTIFICACIÓN	OTRAS MODIFICACIONES	TOTAL MODIFICACIONES
					POSITIVAS	NEGATIVAS					
1	GASTOS DE PERSONAL	0,00	0,00	0,00	104.275.741,44	104.183.862,00	470.041,76	133.554,44	0,00	1.359.587,00	2.055.062,64
2	GASTOS CORRIENTES EN BIENES Y SERVICIOS	0,00	0,00	0,00	17.957.273,25	19.592.572,08	530.923,12	330.151,40	0,00	-63.713,00	-837.937,31
3	GASTOS FINANCIEROS	0,00	0,00	0,00	15.640,77	15.640,77	0,00	0,00	0,00	-5.619,00	-5.619,00
4	TRANSFERENCIAS CORRIENTES	0,00	0,00	0,00	2.377.288,50	2.052.664,31	1.104.085,69	952.742,00	0,00	-249.237,00	2.132.214,88
6	INVERSIONES REALES	0,00	0,00	0,00	26.250.520,49	25.032.725,29	23.161.860,47	10.776.671,17	0,00	4.389.533,00	39.545.859,84
8	ACTIVOS FINANCIEROS	0,00	0,00	0,00	61.786,00	60.786,00	0,00	0,00	0,00	24.786,00	25.786,00
9	PASIVOS FINANCIEROS	0,00	0,00	0,00	334.029,78	334.029,78	0,00	3.549,96	0,00	-9.416,00	-5.866,04
TOTAL		0,00	0,00	0,00	151.272.280,23	151.272.280,23	25.266.911,04	12.196.668,97	0,00	5.445.921,00	42.909.501,01

UNIVERSIDAD DE EXTREMADURA

MODIFICACIONES DE CRÉDITO

EJERCICIO 2018 FECHA 31/12/2018

TOTALES POR PROGRAMAS

PROGRAMAS	EXPLICACIÓN	CRÉDITOS EXTRAORDINARIOS	SUPLEMENTOS DE CRÉDITO	AMPLIACIONES DE CRÉDITO	TRANSFERENCIAS DE CRÉDITO		INCORPORACIONES REMANENTES DE CRÉDITO	CRÉDITOS GENERADOS POR INGRESOS	BAJAS POR ANULACIÓN Y RECTIFICACIÓN	OTRAS MODIFICACIONES	TOTAL MODIFICACIONES
					POSITIVAS	NEGATIVAS					
121A	DIRECCION Y SERV GENERALES DE LA ADMON GRAL. PERSONAL Y PLAN	0,00	0,00	0,00	103.482.708,44	103.390.829,00	0,00	21,99	0,00	1.889.979,00	1.981.880,43
136A	ACCION DE LA UNIVERSIDAD EN EL EXTERIOR. RELACIONES INTERNACIONALES	0,00	0,00	0,00	1.697.355,73	1.775.273,79	1.603.991,80	981.575,13	0,00	-567.461,00	1.940.187,87
313E	ACCION SOCIAL EN FAVOR DE FUNCIONARIOS	0,00	0,00	0,00	1.006.721,00	1.006.721,00	499.059,71	133.532,45	0,00	-530.392,00	102.200,16
322J	NUEVAS TECNOLOGIAS APLICADAS A LA EDUCACION	0,00	0,00	0,00	377.725,18	365.663,47	9.028,78	140,00	0,00	-70.000,00	-48.769,51
322L	CONVERGENCIA EUROPEA. CALIDAD DOCENTE Y CURSOS DE POSTGRADO	0,00	0,00	0,00	1.256.384,61	1.465.362,24	948.217,50	257.620,31	0,00	-23.000,00	973.860,18
422D	ENSEÑANZAS UNIVERSITARIAS	0,00	0,00	0,00	17.135.652,42	17.346.557,42	161.281,73	51.059,99	0,00	-66.713,00	-65.276,28
423B	SERVICIOS COMPLEMENTARIOS Y AYUDA A LA ENSEÑANZA	0,00	0,00	0,00	1.676.579,92	1.682.475,57	1.411.191,76	1.054.612,86	0,00	-146.260,00	2.313.648,97
451P	INFRAESTRUCTURA UNIVERSITARIA	0,00	0,00	0,00	1.905.602,64	1.767.205,86	2.267.403,04	3.107,00	0,00	-1.918.425,00	490.481,82
541A	INVESTIGACION CIENTIFICA	0,00	0,00	0,00	22.733.550,29	22.472.191,88	18.366.736,72	9.714.999,24	0,00	6.878.193,00	35.221.287,37
TOTAL		0,00	0,00	0,00	151.272.280,23	151.272.280,23	25.266.911,04	12.196.668,97	0,00	5.445.921,00	42.909.501,01

TOTALES POR ORGÁNICAS

ORGÁNICAS	EXPLICACIÓN	CRÉDITOS EXTRAORDINARIOS	SUPLEMENTOS DE CRÉDITO	AMPLIACIONES DE CRÉDITO	TRANSFERENCIAS DE CRÉDITO		INCORPORACIONES REMANENTES DE CRÉDITO	CRÉDITOS GENERADOS POR INGRESOS	BAJAS POR ANULACIÓN Y RECTIFICACIÓN	OTRAS MODIFICACIONES	TOTAL MODIFICACIONES
					POSITIVAS	NEGATIVAS					
18	(SIN DESCRIPCIÓN)	0,00	0,00	0,00	151.272.280,23	151.272.280,23	25.266.911,04	12.196.668,97	0,00	5.445.921,00	42.909.501,01
TOTAL		0,00	0,00	0,00	151.272.280,23	151.272.280,23	25.266.911,04	12.196.668,97	0,00	5.445.921,00	42.909.501,01

UNIVERSIDAD DE EXTREMADURA

MODIFICACIONES DE CRÉDITO

EJERCICIO 2018 FECHA 31/12/2018

EXPLICACIÓN	CRÉDITOS EXTRAORDINARIOS	SUPLEMENTOS DE CRÉDITO	AMPLIACIONES DE CRÉDITO	TRANSFERENCIAS DE CRÉDITO		INCORPORACIONES REMANENTES DE CRÉDITO	CRÉDITOS GENERADOS POR INGRESOS	BAJAS POR ANULACIÓN Y RECTIFICACIÓN	OTRAS MODIFICACIONES	TOTAL MODIFICACIONES
				POSITIVAS	NEGATIVAS					
Total Capitulo 1	0,00	0,00	0,00	104.275.741,44	104.183.862,00	470.041,76	133.554,44	0,00	1.359.587,00	2.055.062,64
Total Capitulo 2	0,00	0,00	0,00	17.957.273,25	19.592.572,08	530.923,12	330.151,40	0,00	-63.713,00	-837.937,31
Total Capitulo 3	0,00	0,00	0,00	15.640,77	15.640,77	0,00	0,00	0,00	-5.619,00	-5.619,00
Total Capitulo 4	0,00	0,00	0,00	2.377.288,50	2.052.664,31	1.104.085,69	952.742,00	0,00	-249.237,00	2.132.214,88
TOTAL OPERACIONES CORRIENTES	0,00	0,00	0,00	124.625.943,96	125.844.739,16	2.105.050,57	1.416.447,84	0,00	1.041.018,00	3.343.721,21
Total Capitulo 6	0,00	0,00	0,00	26.250.520,49	25.032.725,29	23.161.860,47	10.776.671,17	0,00	4.389.533,00	39.545.859,84
Total Capitulo 7	0,00	0,00	0,00	0,00	0,00	0,00	0,00	0,00	0,00	0,00
TOTAL OPERACIONES DE CAPITAL	0,00	0,00	0,00	26.250.520,49	25.032.725,29	23.161.860,47	10.776.671,17	0,00	4.389.533,00	39.545.859,84
TOTAL OPERACIONES NO FINANCIERAS	0,00	0,00	0,00	150.876.464,45	150.877.464,45	25.266.911,04	12.193.119,01	0,00	5.430.551,00	42.889.581,05
Total Capitulo 8	0,00	0,00	0,00	61.786,00	60.786,00	0,00	0,00	0,00	24.786,00	25.786,00
Total Capitulo 9	0,00	0,00	0,00	334.029,78	334.029,78	0,00	3.549,96	0,00	-9.416,00	-5.866,04
TOTAL OPERACIONES FINANCIERAS	0,00	0,00	0,00	395.815,78	394.815,78	0,00	3.549,96	0,00	15.370,00	19.919,96
TOTAL	0,00	0,00	0,00	151.272.280,23	151.272.280,23	25.266.911,04	12.196.668,97	0,00	5.445.921,00	42.909.501,01

D.4.2 Remanentes de crédito.



UNIVERSIDAD DE EXTREMADURA
REMANENTES DE CRÉDITO
EJERCICIO 2018 FECHA 31/12/2018

Clasificación Orgánica: 18 (SIN DESCRIPCIÓN)
Clasificación Funcional: 121A DIRECCION Y SERV GENERALES DE LA ADMON GRAL, PERSONA

Clasificación Económica	Explicación	Remanentes Comprometidos	Remanentes No Comprometidos	Total Remanentes
10000	RETRIBUCIONES BASICAS	0,00	1,97	1,97
10001	RETRIBUCIONES COMPLEMENTARIAS	0,00	633,31	633,31
	Subtotal Artículo 10	0,00	635,28	635,28
11000	RETRIBUCIONES BASICAS	0,00	14.973,00	14.973,00
11001	RETRIBUCIONES COMPLEMENTARIAS	0,00	30.904,00	30.904,00
	Subtotal Artículo 11	0,00	45.877,00	45.877,00
12000	RETRIBUCIONES BASICAS PDI	0,00	-168,07	-168,07
12001	RETRIBUCIONES BASICAS PAS	0,00	49.179,67	49.179,67
12002	RETRIBUCIONES BASICAS PROFESORADO PLAZAS VINCULADAS	0,00	0,00	0,00
12100	RETRIBUCIONES COMPLEMENTARIAS PDI	0,00	414,20	414,20
12101	RETRIBUCIONES COMPLEMENTARIAS PAS	0,00	648,98	648,98
12166	RETRIBUCIONES COMPLEMENTARIAS PROFESORADO PLAZAS VINCULADAS	0,00	808,67	808,67
	Subtotal Artículo 12	0,00	50.883,45	50.883,45
13000	RETRIBUCIONES BASICAS PERSONAL LABORAL FIJO PDI	0,00	481,83	481,83
13001	RETRIBUCIONES BASICAS PERSONAL LABORAL FIJO PAS	0,00	34.235,26	34.235,26
13100	RETRIBUCIONES COMPLEMENTARIAS PERSONAL LABORAL FIJO PDI	0,00	371,48	371,48
13101	RETRIBUCIONES COMPLEMENTARIAS PERSONAL LABORAL FIJO PAS	0,00	206,51	206,51
13200	RETRIBUCIONES BASICAS PERSONAL LABORAL TEMPORAL PDI	0,00	-21,05	-21,05
13201	RETRIBUCIONES BASICAS PERSONAL LABORAL TEMPORAL PAS	0,00	172,83	172,83
13300	RETRIBUCIONES COMPLEMENTARIAS PERSONAL LABORAL TEMPORAL PDI	0,00	32,76	32,76



UNIVERSIDAD DE EXTREMADURA
REMANENTES DE CRÉDITO
EJERCICIO 2018 FECHA 31/12/2018

Clasificación Económica	Explicación	Remanentes Comprometidos	Remanentes No Comprometidos	Total Remanentes
13301	RETRIBUCIONES COMPLEMENTARIAS PERSONAL LABORAL TEMPORAL PAS	0,00	190,34	190,34
	Subtotal Artículo 13	0,00	35.669,96	35.669,96
14400	RETRIBUCIONES OTRO PERSONAL PDI	0,00	243.241,00	243.241,00
	Subtotal Artículo 14	0,00	243.241,00	243.241,00
15000	PRODUCTIVIDAD PDI	0,00	191,45	191,45
15001	PRODUCTIVIDAD PAS	0,00	76.389,64	76.389,64
15002	PRODUCTIVIDAD PROFESORADO PLAZAS VINCULADAS	0,00	66.695,36	66.695,36
15101	GRATIFICACIONES PAS	0,00	25.860,91	25.860,91
	Subtotal Artículo 15	0,00	169.137,36	169.137,36
160	CUOTAS SOCIALES	0,00	9.413,59	9.413,59
	Subtotal Artículo 16	0,00	9.413,59	9.413,59
	Subtotal Capítulo 1	0,00	554.857,64	554.857,64
	TOTAL	0,00	554.857,64	554.857,64



UNIVERSIDAD DE EXTREMADURA

REMANENTES DE CRÉDITO

EJERCICIO 2018 FECHA 31/12/2018

Clasificación Orgánica: 18 (SIN DESCRIPCIÓN)
 Clasificación Funcional: 136A ACCION DE LA UNIVERSIDAD EN EL EXTERIOR. RELACIONES IN

Clasificación Económica	Explicación	Remanentes Comprometidos	Remanentes No Comprometidos	Total Remanentes
200	ARRENDAMIENTO DE TERRENOS Y BIENES NATURALES	0,00	26.012,26	26.012,26
204	ARRENDAMIENTO MATERIAL DE TRANSPORTE	0,00	-1.167,12	-1.167,12
	Subtotal Artículo 20	0,00	24.845,14	24.845,14
212	EDIFICIOS Y OTRAS CONSTRUCC	0,00	0,00	0,00
215	MOBILIARIO Y ENSERES	0,00	-226,38	-226,38
216	EQUIPOS PROCESOS DE INFORMAC	0,00	0,00	0,00
	Subtotal Artículo 21	0,00	-226,38	-226,38
22000	ORDINARIO NO INVENTARIABLE	0,00	-2.965,43	-2.965,43
22002	MATERIAL INF. NO INVENTARIABLE	0,00	-238,29	-238,29
22109	OTROS SUMINISTROS	0,00	-415,31	-415,31
22200	TELEFONICAS	0,00	-5.841,88	-5.841,88
22201	POSTALES	0,00	0,00	0,00
223	TRANSPORTES	0,00	-76,27	-76,27
224	PRIMAS DE SEGUROS	0,00	-102,00	-102,00
22601	ATENC. PROTOCOL. Y REPRESENTAT	0,00	-496,87	-496,87
22602	PUBLICIDAD Y PROPAGANDA	0,00	-1.704,40	-1.704,40
22606	REUNIONES, CONFERENCIAS Y CURSOS	0,00	-3.944,37	-3.944,37
22609	OTROS	0,00	-211,75	-211,75
	Subtotal Artículo 22	0,00	-15.996,57	-15.996,57
230	DIETAS	0,00	0,00	0,00
23001	PERSONAL DOCENTE E INVESTIGADOR FUNCIONARIO	0,00	-719,80	-719,80
23003	PERSONAL DE ADMINISTRACIÓN Y SERVICIOS FUNCIONARIO	0,00	-2.448,63	-2.448,63
231	LOCOMOCION	0,00	0,00	0,00
23101	PERSONAL DOCENTE E INVESTIGADOR FUNCIONARIO	0,00	-31,05	-31,05
23102	PERSONAL DOCENTE E INVESTIGADOR LABORAL CONTRATADO	0,00	-135,40	-135,40

REMANENTES DE CRÉDITO EJERCICIO 2018 FECHA 31/12/2018

Clasificación Económica	Explicación	Remanentes Comprometidos	Remanentes No Comprometidos	Total Remanentes
23103	PERSONAL DE ADMINISTRACION Y SERVICIOS FUNCIONARIO	0,00	-5.263,55	-5.263,55
	Subtotal Artículo 23	0,00	-8.598,43	-8.598,43
	Subtotal Capítulo 2	0,00	23,76	23,76
48109	PROGRAMA AGENCIA ESPAÑOLA DE COOPERACION INTERNACIONAL	0,00	23.139,55	23.139,55
48110	PROGRAMA CON EUROPA SOCRATES ERASMUS TEMPUS MINERVA COMENIUS	0,00	402.569,27	402.569,27
48117	Programa de Becas Internacionalesl Bancaja	0,00	7.026,53	7.026,53
48121	PROGRAMAS CON EUROPA. ERASMUS. ESTUDIANTES PRACTICAS	0,00	280.925,74	280.925,74
48122	PROGRAMAS CON EUROPA. ERASMUS. MOVILIDAD PDI	0,00	145.636,35	145.636,35
48123	PROGRAMAS CON EUROPA. ERASMUS. MOVILIDAD PAS	0,00	28.350,21	28.350,21
48126	PROGRAMA BECAS FUNDACION CAROLINA	0,00	2.432,11	2.432,11
48131	BECAS FORMULA SANTANDER	0,00	98,92	98,92
48133	Becas Santander Iberoamerica Grado	0,00	81.595,22	81.595,22
48135	Programa Becas Prácticas TEC Monterrey	0,00	236.936,44	236.936,44
48136	Programa Becas Alianza del Pacífico	0,00	98.860,00	98.860,00
	Subtotal Artículo 48	0,00	1.307.570,34	1.307.570,34
	Subtotal Capítulo 4	0,00	1.307.570,34	1.307.570,34
620	INVERSIONES NUEVAS ASOCIADA AL FUNCIONAMIENTO OPERATIVO DE S	0,00	902,74	902,74
62005	EQUIPAMIENTO PROCESO DE INFORMACIÓN	0,00	-802,74	-802,74
	Subtotal Artículo 62	0,00	100,00	100,00
630	INVERSIONES REPOSICION ASOCIADAS AL FUNCIONAMIENTO OPERAT. S	0,00	100,00	100,00
	Subtotal Artículo 63	0,00	100,00	100,00
640	GASTOS INV. CARAC. INMATERIAL	0,00	504.466,48	504.466,48
64021	PROGRAMAS DE COOPERACIÓN INTERNACIONAL	0,00	11.280,95	11.280,95
64023	PROGRAMA PROPIO DE COOPERACION AL DESARROLLO	0,00	7,20	7,20
64040	PROGRAMA CON EUROPA SOCRATES ERASMUS TEMPUS MINERVA	0,00	226.414,39	226.414,39

UNIVERSIDAD DE EXTREMADURA

REMANENTES DE CRÉDITO

EJERCICIO 2018 FECHA 31/12/2018

Clasificación Económica	Explicación	Remanentes Comprometidos	Remanentes No Comprometidos	Total Remanentes
64042	CURSOS DE LENGUA, CULTURA Y CIVILIZACION ESPAÑOLA PARA ESTUD	0,00	131.346,64	131.346,64
64043	CURSOS INTENSIVOS DE LENGUAS EXTRANJERAS PARA ESTUDIANTES ER	0,00	18.870,99	18.870,99
64044	JUNTA EXTREMADURA OTRAS ACTIVIDADES DE INVESTIGACIÓN	0,00	1.076,04	1.076,04
64056	CURSOS DE VERANO FINANCIADOS POR EMPRESAS PRIVADAS	0,00	2,38	2,38
64087	ERASMUS PROGRAMA INTENSIVO	0,00	21,17	21,17
64090	BECARIOS DE INVESTIGACION	0,00	2.526,00	2.526,00
64097	ERASMUS PLUS INTERNACIONAL	0,00	128.241,00	128.241,00
64098	ERASMUS PLUS QUERQUS	0,00	0,00	0,00
64099	ERASMUS PLUS CULTOUR	0,00	63.045,00	63.045,00
640A1	JEAN MONNET EU HOPE	0,00	0,00	0,00
640A2	JEAN MONNET Fostering Knowledge of EU	0,00	1.000,00	1.000,00
640A3	Erasmus Mundus CRUZ DEL SUR	0,00	38.780,71	38.780,71
640A4	Erasmus Mundus EULALinks Sense	0,00	42.311,00	42.311,00
640A5	Erasmus Mundus LEADER	0,00	88.000,00	88.000,00
640A8	Erasmus + Capacity Bulding: "TIC Cruz del Sur"	0,00	23.177,00	23.177,00
640A9	Erasmus + "MILAGE"	0,00	11.171,00	11.171,00
640B1	JEAN MONNET "EU-HOPE+"	0,00	21.000,00	21.000,00
	Subtotal Artículo 64	0,00	1.312.737,95	1.312.737,95
	Subtotal Capítulo 6	0,00	1.312.937,95	1.312.937,95
	TOTAL	0,00	2.620.532,05	2.620.532,05



UNIVERSIDAD DE EXTREMADURA

REMANENTES DE CRÉDITO

EJERCICIO 2018 FECHA 31/12/2018

Clasificación Orgánica: 18 (SIN DESCRIPCIÓN)
 Clasificación Funcional: 313E ACCION SOCIAL EN FAVOR DE FUNCIONARIOS

Clasificación Económica	Explicación	Remanentes Comprometidos	Remanentes No Comprometidos	Total Remanentes
16100	INDEMNIZACIONES POR JUBILACION VOLUNTARIA	0,00	262.532,95	262.532,95
16204	ACCION SOCIAL	0,00	16.077,32	16.077,32
16205	SEGUROS	0,00	53.183,06	53.183,06
	Subtotal Artículo 16	0,00	331.793,33	331.793,33
	Subtotal Capítulo 1	0,00	331.793,33	331.793,33
48105	AYUDA VICTIMAS DEL TERRORISMO	0,00	0,00	0,00
48112	APORTACION A GUARDERIAS UNIVERSITARIAS	0,00	0,00	0,00
48120	OTRAS TRANSFERENCIAS ACCION SOCIAL E INTERCAMBIO VACACIONES	0,00	4.557,62	4.557,62
48139	AYUDA ACCION SOCIAL PARA MATRICULAS ESTUDIOS UNIVERSITARIOS EN LA UEX	0,00	32.399,78	32.399,78
	Subtotal Artículo 48	0,00	36.957,40	36.957,40
	Subtotal Capítulo 4	0,00	36.957,40	36.957,40
830	PRESTAMOS CORTO PLAZO	0,00	19.000,00	19.000,00
	Subtotal Artículo 83	0,00	19.000,00	19.000,00
	Subtotal Capítulo 8	0,00	19.000,00	19.000,00
	TOTAL	0,00	387.750,73	387.750,73

Clasificación Orgánica: 18 (SIN DESCRIPCIÓN)
Clasificación Funcional: 322J NUEVAS TECNOLOGIAS APLICADAS A LA EDUCACION

Clasificación Económica	Explicación	Remanentes Comprometidos	Remanentes No Comprometidos	Total Remanentes
200	ARRENDAMIENTO DE TERRENOS Y BIENES NATURALES	0,00	290.376,87	290.376,87
206	ARRENDAMIENTO DE EQUIPOS PARA PROCESOS DE INFORMACION	0,00	-45.892,55	-45.892,55
	Subtotal Artículo 20	0,00	244.484,32	244.484,32
212	EDIFICIOS Y OTRAS CONSTRUCC	0,00	-453,75	-453,75
214	ELEMENTOS DE TRANSPORTE	0,00	-188,99	-188,99
215	MOBILIARIO Y ENSERES	0,00	-1.000,61	-1.000,61
216	EQUIPOS PROCESOS DE INFORMAC	0,00	-162.873,40	-162.873,40
	Subtotal Artículo 21	0,00	-164.516,75	-164.516,75
22000	ORDINARIO NO INVENTARIABLE	0,00	-6.127,95	-6.127,95
22001	PRENSA, REVISTAS, LIBROS Y OTRAS PUBLICACIONES	0,00	0,00	0,00
22002	MATERIAL INF. NO INVENTARIABLE	0,00	-21.864,33	-21.864,33
22109	OTROS SUMINISTROS	0,00	-612,83	-612,83
22200	TELEFONICAS	0,00	-4.468,76	-4.468,76
223	TRANSPORTES	0,00	-1.149,50	-1.149,50
22501	TRIBUTOS AUTONOMICOS	0,00	-91,39	-91,39
22601	ATENC. PROTOCOL. Y REPRESENTAT	0,00	0,00	0,00
22606	REUNIONES, CONFERENCIAS Y CURSOS	0,00	-2.379,00	-2.379,00
22609	OTROS	0,00	0,00	0,00
22706	ESTUDIOS Y TRABAJOS TECNICOS	0,00	-2.274,80	-2.274,80
	Subtotal Artículo 22	0,00	-38.968,56	-38.968,56
230	DIETAS	0,00	0,00	0,00
23001	PERSONAL DOCENTE E INVESTIGADOR FUNCIONARIO	0,00	-551,16	-551,16
23003	PERSONAL DE ADMINISTRACIÓN Y SERVICIOS FUNCIONARIO	0,00	-687,13	-687,13
231	LOCOMOCION	0,00	0,00	0,00
23101	PERSONAL DOCENTE E INVESTIGADOR FUNCIONARIO	0,00	-2.943,38	-2.943,38



UNIVERSIDAD DE EXTREMADURA
REMANENTES DE CRÉDITO
EJERCICIO 2018 FECHA 31/12/2018

Clasificación Económica	Explicación	Remanentes Comprometidos	Remanentes No Comprometidos	Total Remanentes
23103	PERSONAL DE ADMINISTRACIÓN Y SERVICIOS FUNCIONARIO	0,00	-1.868,00	-1.868,00
23105	OTRO PERSONAL	0,00	-481,80	-481,80
	Subtotal Artículo 23	0,00	-6.531,47	-6.531,47
	Subtotal Capítulo 2	0,00	34.467,54	34.467,54
620	INVERSIONES NUEVAS ASOCIADA AL FUNCIONAMIENTO OPERATIVO DE S	0,00	39.563,47	39.563,47
62004	MOBILIARIO Y ENSERES	0,00	-559,51	-559,51
62005	EQUIPAMIENTO PROCESO DE INFORMACIÓN	0,00	-37.923,51	-37.923,51
62008	APLICACIONES INFORMATICAS	0,00	-29,25	-29,25
621	INVERSIONES	0,00	3,16	3,16
	Subtotal Artículo 62	0,00	1.054,36	1.054,36
630	INVERSIONES REPOSICION ASOCIADAS AL FUNCIONAMIENTO OPERAT. S	0,00	100,00	100,00
	Subtotal Artículo 63	0,00	100,00	100,00
640	GASTOS INV. CARAC. INMATERIAL	0,00	652,55	652,55
64014	OTROS PROYECTOS FINANCIACION EMPRESAS PRIVADAS	0,00	118,16	118,16
64090	BECARIOS DE INVESTIGACION	0,00	2.299,58	2.299,58
64094	Proyecto Portal de Datos Abiertos de la UEx	0,00	14.313,66	14.313,66
64095	Proyecto Administración Electrónica	0,00	40.003,04	40.003,04
	Subtotal Artículo 64	0,00	57.386,99	57.386,99
	Subtotal Capítulo 6	0,00	58.541,35	58.541,35
	TOTAL	0,00	93.008,89	93.008,89

Clasificación Orgánica: 18 (SIN DESCRIPCIÓN)
Clasificación Funcional: 322L CONVERGENCIA EUROPEA, CALIDAD DOCENTE Y CURSOS DE P

Clasificación Económica	Explicación	Remanentes Comprometidos	Remanentes No Comprometidos	Total Remanentes
200	ARRENDAMIENTO DE TERRENOS Y BIENES NATURALES	0,00	249.343,05	249.343,05
	Subtotal Artículo 20	0,00	249.343,05	249.343,05
212	EDIFICIOS Y OTRAS CONSTRUCC	0,00	-360,58	-360,58
215	MOBILIARIO Y ENSERES	0,00	-2.841,08	-2.841,08
216	EQUIPOS PROCESOS DE INFORMAC	0,00	-2.243,01	-2.243,01
	Subtotal Artículo 21	0,00	-5.444,67	-5.444,67
22000	ORDINARIO NO INVENTARIABLE	0,00	-9.094,18	-9.094,18
22001	PRENSA, REVISTAS, LIBROS Y OTRAS PUBLICACIONES	0,00	-905,08	-905,08
22002	MATERIAL INF. NO INVENTARIABLE	0,00	-3.771,57	-3.771,57
22109	OTROS SUMINISTROS	0,00	-2.805,53	-2.805,53
22200	TELEFONICAS	0,00	-2.540,32	-2.540,32
22201	POSTALES	0,00	-313,07	-313,07
223	TRANSPORTES	0,00	-240,00	-240,00
22601	ATENC. PROTOCOL. Y REPRESENTAT	0,00	-132,00	-132,00
22602	PUBLICIDAD Y PROPAGANDA	0,00	0,00	0,00
22606	REUNIONES, CONFERENCIAS Y CURSOS	0,00	-218.093,87	-218.093,87
	Subtotal Artículo 22	0,00	-237.895,62	-237.895,62
230	DIETAS	0,00	0,00	0,00
23002	PERSONAL DOCENTE E INVESTIGADOR LABORAL CONTRATADO	0,00	-19,83	-19,83
23003	PERSONAL DE ADMINISTRACIÓN Y SERVICIOS FUNCIONARIO	0,00	-416,43	-416,43
23004	PERSONAL DE ADMINISTRACION Y SERVICIOS LABORAL	0,00	-118,98	-118,98
231	LOCOMOCION	0,00	0,00	0,00
23102	PERSONAL DOCENTE E INVESTIGADOR LABORAL CONTRATADO	0,00	-213,40	-213,40



UNIVERSIDAD DE EXTREMADURA
REMANENTES DE CRÉDITO
EJERCICIO 2018 FECHA 31/12/2018

Clasificación Económica	Explicación	Remanentes Comprometidos	Remanentes No Comprometidos	Total Remanentes
23103	PERSONAL DE ADMINISTRACION Y SERVICIOS FUNCIONARIO	0,00	-1.056,00	-1.056,00
23104	PERSONAL DE ADMINISTRACION Y SERVICIOS LABORAL	0,00	-290,40	-290,40
	Subtotal Artículo 23	0,00	-2.115,04	-2.115,04
	Subtotal Capítulo 2	0,00	3.887,72	3.887,72
620	INVERSIONES NUEVAS ASOCIADA AL FUNCIONAMIENTO OPERATIVO DE S	0,00	13.100,00	13.100,00
62005	EQUIPAMIENTO PROCESO DE INFORMACIÓN	0,00	-12.899,93	-12.899,93
	Subtotal Artículo 62	0,00	200,07	200,07
630	INVERSIONES REPOSICION ASOCIADAS AL FUNCIONAMIENTO OPERAT. S	0,00	100,00	100,00
	Subtotal Artículo 63	0,00	100,00	100,00
640	GASTOS INV. CARAC. INMATERIAL	0,00	224.873,79	224.873,79
64001	CURSOS Y SEMINARIOS	0,00	484.434,04	484.434,04
64002	PROYECTOS FINANCIACION ADMINISTRACION CENTRAL	0,00	3.100,00	3.100,00
64015	INNOVACION EDUCATIVA Y CALIDAD DOCENTE	0,00	20.878,74	20.878,74
64022	INTEGRACION ESPACIO EUROPEO EDUCACION SUPERIOR	0,00	2.244,90	2.244,90
64024	PROGRAMA DE DIFUSIÓN Y ORIENTACIÓN DO	0,00	144,79	144,79
64025	PLAN ESTRATEGICO DE ADAPTACION UEX AL EEES	0,00	442,42	442,42
64055	ACCIONES PARA LA ADPTACION UEX AL EEES	0,00	21,08	21,08
64073	ACCIONES PARA PREPARACION PROPUESTA NUEVOS PLANES ESTUDIOS	0,00	2.587,49	2.587,49
64074	CURSOS Y SEMINARIOS. GESTION EN COLABORACION	0,00	142.300,93	142.300,93
64084	ACCIONES PARA ADAPT UEX AL EEES FINANCIADAS MINIST EDUCACION	0,00	8,82	8,82
64085	INNOVACION CALIDAD EVALUACION Y OTRAS ACCIONES PARA ADAPT UE	0,00	11,81	11,81
64088	INNOVACION, CALIDAD, EVALUACION, INSERCIÓN LABORAL Y OTRAS A	0,00	10.436,45	10.436,45
64091	CURSOS Y SEMINARIOS CUOTA PARTICIPACION GASTOS GENERALES	0,00	3.969,18	3.969,18
64096	Programa de Implantación y Acreditación de Titulos Oficiales	0,00	0,00	0,00



UNIVERSIDAD DE EXTREMADURA
REMANENTES DE CRÉDITO
EJERCICIO 2018 FECHA 31/12/2018

Clasificación Económica	Explicación	Remanentes Comprometidos	Remanentes No Comprometidos	Total Remanentes
	Subtotal Artículo 64	0,00	895.454,44	895.454,44
	Subtotal Capítulo 6	0,00	895.754,51	895.754,51
	TOTAL	0,00	899.642,23	899.642,23

Clasificación Orgánica: 18 (SIN DESCRIPCIÓN)
Clasificación Funcional: 422D ENSEÑANZAS UNIVERSITARIAS

Clasificación Económica	Explicación	Remanentes Comprometidos	Remanentes No Comprometidos	Total Remanentes
200	ARRENDAMIENTO DE TERRENOS Y BIENES NATURALES	0,00	13.187.416,06	13.187.416,06
20002	RESERVA DE RECTORADO	0,00	2.725,97	2.725,97
20004	PENDIENTE DE DISTRIBUCION FACULTADES Y ESCUELAS	0,00	0,00	0,00
20008	VENTA FOTOCOPIAS Y OTROS PRODUCTOS	0,00	0,00	0,00
20010	ALQUILER DE INMUEBLES	0,00	0,00	0,00
20011	OTRAS ACTIVIDADES	0,00	1.647,00	1.647,00
20014	ACCIONES VARIAS	0,00	0,00	0,00
20018	CARGOS INTERNOS	0,00	0,00	0,00
20020	INGRESOS COMPENSACION GASTOS DE CENTROS	0,00	0,00	0,00
20021	TASAS CURSOS DE NIVELACIÓN	0,00	1.855,00	1.855,00
20023	RESERVA GASTOS GENERALES	0,00	50.000,00	50.000,00
20024	RESERVA AJUSTE PRORRATA DE I.V.A.	0,00	100.000,00	100.000,00
20085	CARGOS INTERNOS SERVICIO DE PROTECCIÓN RADIOLOGICA	0,00	0,00	0,00
20088	CARGOS INTERNOS OTROS SERVICIOS DE APOYO A LA INVESTIGACION	0,00	0,00	0,00
20089	CARGOS INTERNOS SERVICIOS DE INNOVACION EN PRODUCTOS	0,00	0,00	0,00
202	ARRENDAMIENTO DE EDIFICIOS Y OTRAS CONSTRUCCIONES	0,00	-6.813,75	-6.813,75
203	ARRENDAMIENTO MAQUINARIA, INSTALACIONES Y UTILLAJE	0,00	-379,47	-379,47
204	ARRENDAMIENTO MATERIAL DE TRANSPORTE	0,00	-41.687,56	-41.687,56
205	ARRENDAMIENTO MOBILIARIO Y ENSERES	0,00	-32.344,20	-32.344,20
206	ARRENDAMIENTO DE EQUIPOS PARA PROCESOS DE INFORMACION	0,00	-117.455,52	-117.455,52
209	OTRO INMOVILIZADO	0,00	-260,99	-260,99
	Subtotal Artículo 20	0,00	13.144.702,54	13.144.702,54



UNIVERSIDAD DE EXTREMADURA
REMANENTES DE CRÉDITO
EJERCICIO 2018 FECHA 31/12/2018

Clasificación Económica	Explicación	Remanentes Comprometidos	Remanentes No Comprometidos	Total Remanentes
210	INFRAEST. Y BIENES NATURALES	0,00	-235.093,66	-235.093,66
212	EDIFICIOS Y OTRAS CONSTRUCC	0,00	-439.706,61	-439.706,61
213	MAQUIN., INSTALAC. Y UTILLAJE	0,00	-13.598,52	-13.598,52
214	ELEMENTOS DE TRANSPORTE	0,00	-11.257,53	-11.257,53
215	MOBILIARIO Y ENSERES	0,00	-61.293,43	-61.293,43
216	EQUIPOS PROCESOS DE INFORMAC	0,00	-534.086,01	-534.086,01
219	OTRO INMOVILIZADO MATERIAL	0,00	-10.409,23	-10.409,23
	Subtotal Artículo 21	0,00	-1.305.444,99	-1.305.444,99
22000	ORDINARIO NO INVENTARIABLE	0,00	-345.425,53	-345.425,53
22001	PRENSA, REVISTAS, LIBROS Y OTRAS PUBLICACIONES	0,00	-22.197,01	-22.197,01
22002	MATERIAL INF. NO INVENTARIABLE	0,00	-214.329,13	-214.329,13
22100	ENERGIA ELECTRICA	0,00	-1.716.821,76	-1.716.821,76
22101	AGUA	0,00	-334.461,45	-334.461,45
22102	GAS	0,00	-428.963,72	-428.963,72
22103	COMBUSTIBLES	0,00	-88.363,59	-88.363,59
22104	VESTUARIO	0,00	-748,13	-748,13
22105	PRODUCTOS ALIMENTICIOS	0,00	-4.624,15	-4.624,15
22106	PRODUCTOS FARMACEUTICOS	0,00	-349,43	-349,43
22107	MATERIAL E INSTRUMENTAL DE LABORATORIO Y EXPERIMENTACION	0,00	-108.473,36	-108.473,36
22108	MATERIAL DEPORTIVO Y CULTURAL	0,00	-4.397,33	-4.397,33
22109	OTROS SUMINISTROS	0,00	-210.971,55	-210.971,55
22200	TELEFONICAS	0,00	-266.950,57	-266.950,57
22201	POSTALES	0,00	-65.285,42	-65.285,42
22202	TELEGRAFICAS	0,00	-433,79	-433,79
22203	TELEX Y TELEFAX	0,00	-79,38	-79,38
22204	INFORMATICAS	0,00	-857,95	-857,95
22209	OTRAS	0,00	0,00	0,00
223	TRANSPORTES	0,00	-56.699,02	-56.699,02
224	PRIMAS DE SEGUROS	0,00	-8.348,12	-8.348,12
225	TRIBUTOS	0,00	-1.723,73	-1.723,73
22500	TRIBUTOS ESTATALES	0,00	-37,56	-37,56



UNIVERSIDAD DE EXTREMADURA
REMANENTES DE CRÉDITO
EJERCICIO 2018 FECHA 31/12/2018

Clasificación Económica	Explicación	Remanentes Comprometidos	Remanentes No Comprometidos	Total Remanentes
22501	TRIBUTOS AUTONOMICOS	0,00	-403,54	-403,54
22502	TRIBUTOS LOCALES	0,00	-33.366,03	-33.366,03
22600	CANONES	0,00	-51.156,98	-51.156,98
22601	ATENC. PROTOCOL. Y REPRESENTAT	0,00	-92.239,58	-92.239,58
22602	PUBLICIDAD Y PROPAGANDA	0,00	-81.657,87	-81.657,87
22603	JURIDICOS, CONTENCIOSOS	0,00	-115.842,06	-115.842,06
22606	REUNIONES, CONFERENCIAS Y CURSOS	0,00	-225.202,61	-225.202,61
22607	OPOSIC. Y PRUEBAS SELECTIVAS	0,00	-1.067,22	-1.067,22
22609	OTROS	0,00	-56.407,51	-56.407,51
22700	LIMPIEZA Y ASEO	542,28	-4.332.356,88	-4.331.814,59
22701	SEGURIDAD	0,00	-1.369.641,89	-1.369.641,89
22702	VALORACIONES Y PERITAJES	0,00	-173,24	-173,24
22703	POSTALES	0,00	-16.138,40	-16.138,40
22704	CUSTODIA,DEPOSITO Y ALMACENAJE	0,00	0,00	0,00
22705	PROCESOS ELECTORALES	0,00	-21.060,00	-21.060,00
22706	ESTUDIOS Y TRABAJOS TECNICOS	0,00	-479.188,06	-479.188,06
22709	OTROS	0,00	-39.950,53	-39.950,53
	Subtotal Artículo 22	542,28	-10.796.394,08	-10.795.851,79
230	DIETAS	0,00	0,00	0,00
23001	PERSONAL DOCENTE E INVESTIGADOR FUNCIONARIO	0,00	-35.543,05	-35.543,05
23002	PERSONAL DOCENTE E INVESTIGADOR LABORAL CONTRATADO	0,00	-7.681,13	-7.681,13
23003	PERSONAL DE ADMINISTRACIÓN Y SERVICIOS FUNCIONARIO	0,00	-24.229,16	-24.229,16
23004	PERSONAL DE ADMINISTRACION Y SERVICIOS LABORAL	0,00	-3.424,66	-3.424,66
23005	OTRO PERSONAL	0,00	-52.844,35	-52.844,35
231	LOCOMOCION	0,00	0,00	0,00
23101	PERSONAL DOCENTE E INVESTIGADOR FUNCIONARIO	0,00	-61.549,76	-61.549,76
23102	PERSONAL DOCENTE E INVESTIGADOR LABORAL CONTRATADO	0,00	-20.233,25	-20.233,25
23103	PERSONAL DE ADMINISTRACIÓN Y SERVICIOS FUNCIONARIO	0,00	-23.815,23	-23.815,23



UNIVERSIDAD DE EXTREMADURA

REMANENTES DE CRÉDITO

EJERCICIO 2018 FECHA 31/12/2018

Clasificación Económica	Explicación	Remanentes Comprometidos	Remanentes No Comprometidos	Total Remanentes
23104	PERSONAL DE ADMINISTRACION Y SERVICIOS LABORAL	0,00	-4.896,94	-4.896,94
23105	OTRO PERSONAL	0,00	-84.539,72	-84.539,72
233	OTRAS INDEMNIZACIONES	0,00	0,00	0,00
23301	PERSONAL DOCENTE E INVESTIGADOR FUNCIONARIO	0,00	-149.091,20	-149.091,20
23302	PERSONAL DOCENTE E INVESTIGADOR LABORAL CONTRATADO	0,00	-195,00	-195,00
23303	PERSONAL DE ADMINISTRACIÓN Y SERVICIOS FUNCIONARIO	0,00	-47.308,00	-47.308,00
23304	PERSONAL DE ADMINISTRACION Y SERVICIOS LABORAL	0,00	-1.510,00	-1.510,00
23305	OTRO PERSONAL	0,00	-153.569,71	-153.569,71
	Subtotal Artículo 23	0,00	-670.431,16	-670.431,16
	Subtotal Capítulo 2	542,28	372.432,31	372.974,60
359	OTROS GASTOS FINANCIEROS	0,00	355,48	355,48
	Subtotal Artículo 35	0,00	355,48	355,48
	Subtotal Capítulo 3	0,00	355,48	355,48
481	PREMIOS BECAS Y PENSIONES DE ESTUDIANTES	0,00	354,30	354,30
	Subtotal Artículo 48	0,00	354,30	354,30
	Subtotal Capítulo 4	0,00	354,30	354,30
620	INVERSIONES NUEVAS ASOCIADA AL FUNCIONAMIENTO OPERATIVO DE S	0,00	1.111.581,58	1.111.581,58
62002	MAQUINARIA, INSTALAC. Y UTILLAJE	0,00	-345.678,24	-345.678,24
62004	MOBILIARIO Y ENSERES	0,00	-201.699,37	-201.699,37
62005	EQUIPAMIENTO PROCESO DE INFORMACIÓN	0,00	-393.388,84	-393.388,84
62006	FONDO DE BIBLIOTECA	0,00	-50.149,70	-50.149,70
62007	ADQUISICIÓN MATERIAL CIENTÍFICO	0,00	-73.385,42	-73.385,42
62008	APLICACIONES INFORMATICAS	0,00	-26.757,91	-26.757,91
	Subtotal Artículo 62	0,00	20.522,10	20.522,10
630	INVERSIONES REPOSICION ASOCIADAS AL FUNCIONAMIENTO OPERAT. S	0,00	8.481,33	8.481,33
63004	MOBILIARIO Y ENSERES	0,00	-1.593,89	-1.593,89
63005	EQUIPAMIENTO DE PROCESO INFORMÁTICO	0,00	-6.615,31	-6.615,31
	Subtotal Artículo 63	0,00	272,13	272,13
	Subtotal Capítulo 6	0,00	20.794,23	20.794,23



UNIVERSIDAD DE EXTREMADURA
REMANENTES DE CRÉDITO
EJERCICIO 2018 FECHA 31/12/2018

TOTAL	542,28	393.936,32	394.478,61
--------------	---------------	-------------------	-------------------

Clasificación Orgánica: 18 (SIN DESCRIPCIÓN)
 Clasificación Funcional: 423B SERVICIOS COMPLEMENTARIOS Y AYUDA A LA ENSEÑANZA

Clasificación Económica	Explicación	Remanentes Comprometidos	Remanentes No Comprometidos	Total Remanentes
200	ARRENDAMIENTO DE TERRENOS Y BIENES NATURALES	0,00	534.404,68	534.404,68
202	ARRENDAMIENTO DE EDIFICIOS Y OTRAS CONSTRUCCIONES	0,00	0,00	0,00
205	ARRENDAMIENTO MOBILIARIO Y ENSERES	0,00	-2.598,89	-2.598,89
	Subtotal Artículo 20	0,00	531.805,79	531.805,79
212	EDIFICIOS Y OTRAS CONSTRUCC	0,00	-38.585,26	-38.585,26
213	MAQUIN., INSTALAC. Y UTILLAJE	0,00	-679,73	-679,73
214	ELEMENTOS DE TRANSPORTE	0,00	-127,34	-127,34
215	MOBILIARIO Y ENSERES	0,00	-2.940,53	-2.940,53
216	EQUIPOS PROCESOS DE INFORMAC	0,00	-2.896,64	-2.896,64
	Subtotal Artículo 21	0,00	-45.229,50	-45.229,50
22000	ORDINARIO NO INVENTARIABLE	0,00	-13.242,48	-13.242,48
22001	PRENSA, REVISTAS, LIBROS Y OTRAS PUBLICACIONES	0,00	-3.000,00	-3.000,00
22002	MATERIAL INF. NO INVENTARIABLE	0,00	-3.590,75	-3.590,75
22100	ENERGIA ELECTRICA	0,00	-46.431,91	-46.431,91
22101	AGUA	0,00	-8.519,29	-8.519,29
22102	GAS	0,00	-4.970,71	-4.970,71
22103	COMBUSTIBLES	0,00	-6.308,63	-6.308,63
22106	PRODUCTOS FARMACEUTICOS	0,00	-1.792,20	-1.792,20
22108	MATERIAL DEPORTIVO Y CULTURAL	0,00	-9.029,34	-9.029,34
22109	OTROS SUMINISTROS	0,00	-22.414,41	-22.414,41
22200	TELEFONICAS	0,00	-12.256,30	-12.256,30
22201	POSTALES	0,00	-2.544,03	-2.544,03
223	TRANSPORTES	0,00	-14.284,18	-14.284,18
225	TRIBUTOS	0,00	-410,64	-410,64
22601	ATENC. PROTOCOL. Y REPRESENTAT	0,00	-6.387,75	-6.387,75



UNIVERSIDAD DE EXTREMADURA
REMANENTES DE CRÉDITO
EJERCICIO 2018 FECHA 31/12/2018

Clasificación Económica	Explicación	Remanentes Comprometidos	Remanentes No Comprometidos	Total Remanentes
22602	PUBLICIDAD Y PROPAGANDA	0,00	-6.178,24	-6.178,24
22606	REUNIONES, CONFERENCIAS Y CURSOS	0,00	-67.330,45	-67.330,45
22609	OTROS	0,00	-5.257,35	-5.257,35
22700	LIMPIEZA Y ASEO	0,00	-2.359,05	-2.359,05
22701	SEGURIDAD	0,00	0,00	0,00
22703	POSTALES	0,00	-21,12	-21,12
22706	ESTUDIOS Y TRABAJOS TECNICOS	0,00	-145.163,28	-145.163,28
22709	OTROS	0,00	-31.157,00	-31.157,00
	Subtotal Artículo 22	0,00	-412.649,11	-412.649,11
230	DIETAS	0,00	0,00	0,00
23001	PERSONAL DOCENTE E INVESTIGADOR FUNCIONARIO	0,00	-99,15	-99,15
23002	PERSONAL DOCENTE E INVESTIGADOR LABORAL CONTRATADO	0,00	-628,49	-628,49
23003	PERSONAL DE ADMINISTRACIÓN Y SERVICIOS FUNCIONARIO	0,00	-3.506,47	-3.506,47
23004	PERSONAL DE ADMINISTRACION Y SERVICIOS LABORAL	0,00	-99,15	-99,15
23005	OTRO PERSONAL	0,00	-1.098,25	-1.098,25
231	LOCOMOCION	0,00	0,00	0,00
23101	PERSONAL DOCENTE E INVESTIGADOR FUNCIONARIO	0,00	-1.377,20	-1.377,20
23102	PERSONAL DOCENTE E INVESTIGADOR LABORAL CONTRATADO	0,00	-1.386,60	-1.386,60
23103	PERSONAL DE ADMINISTRACIÓN Y SERVICIOS FUNCIONARIO	0,00	-8.711,35	-8.711,35
23104	PERSONAL DE ADMINISTRACION Y SERVICIOS LABORAL	0,00	-88,00	-88,00
23105	OTRO PERSONAL	0,00	-3.957,91	-3.957,91
	Subtotal Artículo 23	0,00	-20.952,57	-20.952,57
	Subtotal Capitulo 2	0,00	52.974,61	52.974,61
48100	BECAS DE ESTUDIO E INVESTIGACION	0,00	159.728,24	159.728,24
48113	APORTACION FUNDACION UNIVERSIDAD SOCIEDAD	0,00	200.894,87	200.894,87
48114	AYUDAS AL ESTUDIOS ..COMPENSACION EXENCION MATRICULAS..	0,00	335.000,00	335.000,00
48116	APORTACION CENTRO DOCUMENTACIÓN EUROPEA	0,00	1.000,00	1.000,00
48118	PREMIOS A LA EXCELENCIA DEPORTIVA	0,00	3.000,00	3.000,00

Clasificación Económica	Explicación	Remanentes Comprometidos	Remanentes No Comprometidos	Total Remanentes
	Subtotal Artículo 48	0,00	699.623,11	699.623,11
	Subtotal Capítulo 4	0,00	699.623,11	699.623,11
620	INVERSIONES NUEVAS ASOCIADA AL FUNCIONAMIENTO OPERATIVO DE S	0,00	116.123,81	116.123,81
62002	MAQUINARIA, INSTALAC. Y UTILLAJE	0,00	-52.720,66	-52.720,66
62004	MOBILIARIO Y ENSERES	0,00	-23.278,29	-23.278,29
62005	EQUIPAMIENTO PROCESO DE INFORMACIÓN	0,00	-18.340,16	-18.340,16
62008	APLICACIONES INFORMATICAS	0,00	-2.093,30	-2.093,30
	Subtotal Artículo 62	0,00	19.691,40	19.691,40
630	INVERSIONES REPOSICION ASOCIADAS AL FUNCIONAMIENTO OPERAT. S	0,00	100,00	100,00
	Subtotal Artículo 63	0,00	100,00	100,00
640	GASTOS INV. CARAC. INMATERIAL	0,00	873.513,80	873.513,80
64000	BIBLIOGRAFIA DE INVESTIGACION	0,00	34,78	34,78
64001	CURSOS Y SEMINARIOS	0,00	169,40	169,40
64007	CONVENIO CONSEJERIA DE CULTURA INCORPORACION DE ESCRITORES	0,00	0,05	0,05
64012	PROYECTOS DE INVESTIGACION FINANCIACION DIPUTACIONES	0,00	6.297,77	6.297,77
64014	OTROS PROYECTOS FINANCIACION EMPRESAS PRIVADAS	0,00	27,30	27,30
64015	INNOVACION EDUCATIVA Y CALIDAD DOCENTE	0,00	2.486,67	2.486,67
64028	CONVENIO CONSEJERIA DE CULTURA. INCORPORACION ARTISTAS PLAST	0,00	130,09	130,09
64030	UNIVERSIDAD DE MAYORES	0,00	175.435,69	175.435,69
64050	CURSOS DE VERANO FINANCIADO POR FAMILIAS E INSTITUCIONES	0,00	12.780,81	12.780,81
64051	CURSOS DE VERANO FINANCIADO POR DIPUTACIONES	0,00	10.500,00	10.500,00
64052	CURSOS DE VERANO FINANCIADO POR AYUNTAMIENTOS	0,00	0,00	0,00
64053	CURSOS DE VERANO FINANCIADOS POR ORGANISMOS AUTONOMOS	0,00	0,00	0,00
64056	CURSOS DE VERANO FINANCIADOS POR EMPRESAS PRIVADAS	0,00	4,89	4,89
64057	CURSOS DE VERANO COMUNIDAD AUTONOMA	0,00	536,88	536,88



UNIVERSIDAD DE EXTREMADURA
REMANENTES DE CRÉDITO
EJERCICIO 2018 FECHA 31/12/2018

Clasificación Económica	Explicación	Remanentes Comprometidos	Remanentes No Comprometidos	Total Remanentes
64075	CONVENIO CONS SANIDAD UNIDAD DE ATENCION ESTUDIANTES	0,00	34,81	34,81
64090	BECARIOS DE INVESTIGACION	0,00	20.186,66	20.186,66
640A6	Cursos de Verano Asamblea de Extremadura	0,00	7.000,00	7.000,00
	Subtotal Artículo 64	0,00	1.109.139,60	1.109.139,60
	Subtotal Capítulo 6	0,00	1.128.931,00	1.128.931,00
	TOTAL	0,00	1.881.528,72	1.881.528,72

Clasificación Orgánica: 18 (SIN DESCRIPCIÓN)
Clasificación Funcional: 451P INFRAESTRUCTURA UNIVERSITARIA

Clasificación Económica	Explicación	Remanentes Comprometidos	Remanentes No Comprometidos	Total Remanentes
200	ARRENDAMIENTO DE TERRENOS Y BIENES NATURALES	0,00	82.000,00	82.000,00
204	ARRENDAMIENTO MATERIAL DE TRANSPORTE	0,00	-347,66	-347,66
	Subtotal Artículo 20	0,00	81.652,34	81.652,34
212	EDIFICIOS Y OTRAS CONSTRUCC	0,00	-44.848,70	-44.848,70
213	MAQUIN., INSTALAC. Y UTILLAJE	0,00	-252,51	-252,51
214	ELEMENTOS DE TRANSPORTE	0,00	-207,98	-207,98
	Subtotal Artículo 21	0,00	-45.309,19	-45.309,19
22109	OTROS SUMINISTROS	0,00	-4.661,36	-4.661,36
225	TRIBUTOS	0,00	-2.637,54	-2.637,54
22609	OTROS	0,00	-1.050,00	-1.050,00
	Subtotal Artículo 22	0,00	-8.348,90	-8.348,90
	Subtotal Capítulo 2	0,00	27.994,25	27.994,25
620	INVERSIONES NUEVAS ASOCIADA AL FUNCIONAMIENTO OPERATIVO DE S	0,00	20.027,87	20.027,87
62001	EDIFICIOS Y OTRAS CONSTRUCCIONES	0,00	-14.477,87	-14.477,87
62002	MAQUINARIA, INSTALAC. Y UTILLAJE	0,00	-188,56	-188,56
62004	MOBILIARIO Y ENSERES	0,00	-1.958,67	-1.958,67
62005	EQUIPAMIENTO PROCESO DE INFORMACIÓN	0,00	-2.286,88	-2.286,88
621	INVERSIONES	0,00	173.370,30	173.370,30
62104	INVERSIONES	0,00	60,00	60,00
62106	INVERSIONES	0,00	16.767,13	16.767,13
62108	INFRAESTRUCTURA CIENTIFICA	0,00	3.644,67	3.644,67
62109	ADECUACION INFRAESTRUCTURAS UNIVERSITARIAS	0,00	195.136,33	195.136,33
62177	CONV. CONSEJ EDUCACIÓN REHABILITACIÓN EDIF MAGISTERIO CÁCERE	0,00	29,13	29,13
62178	CAMPUS EXCELENCIA	0,00	2.582,91	2.582,91
	Subtotal Artículo 62	0,00	392.706,36	392.706,36



UNIVERSIDAD DE EXTREMADURA
REMANENTES DE CRÉDITO
EJERCICIO 2018 FECHA 31/12/2018

Clasificación Económica	Explicación	Remanentes Comprometidos	Remanentes No Comprometidos	Total Remanentes
630	INVERSIONES REPOSICION ASOCIADAS AL FUNCIONAMIENTO OPERAT. S	0,00	50,00	50,00
	Subtotal Artículo 63	0,00	50,00	50,00
	Subtotal Capítulo 6	0,00	392.756,36	392.756,36
84100	A CORTO PLAZO	0,00	0,74	0,74
	Subtotal Artículo 84	0,00	0,74	0,74
	Subtotal Capítulo 8	0,00	0,74	0,74
	TOTAL	0,00	420.751,35	420.751,35

Clasificación Orgánica: 18 (SIN DESCRIPCIÓN)
Clasificación Funcional: 541A INVESTIGACION CIENTIFICA

Clasificación Económica	Explicación	Remanentes Comprometidos	Remanentes No Comprometidos	Total Remanentes
200	ARRENDAMIENTO DE TERRENOS Y BIENES NATURALES	0,00	1.016.013,80	1.016.013,80
205	ARRENDAMIENTO MOBILIARIO Y ENSERES	0,00	-769,00	-769,00
206	ARRENDAMIENTO DE EQUIPOS PARA PROCESOS DE INFORMACION	0,00	-2.975,62	-2.975,62
	Subtotal Artículo 20	0,00	1.012.269,18	1.012.269,18
212	EDIFICIOS Y OTRAS CONSTRUCC	0,00	-25.667,10	-25.667,10
213	MAQUIN., INSTALAC. Y UTILLAJE	0,00	0,00	0,00
214	ELEMENTOS DE TRANSPORTE	0,00	-969,83	-969,83
215	MOBILIARIO Y ENSERES	0,00	-2.449,07	-2.449,07
216	EQUIPOS PROCESOS DE INFORMAC	0,00	-1.618,46	-1.618,46
219	OTRO INMOVILIZADO MATERIAL	0,00	-38.805,16	-38.805,16
	Subtotal Artículo 21	0,00	-69.509,62	-69.509,62
22000	ORDINARIO NO INVENTARIABLE	0,00	-19.929,79	-19.929,79
22001	PRENSA, REVISTAS, LIBROS Y OTRAS PUBLICACIONES	0,00	-5.100,04	-5.100,04
22002	MATERIAL INF. NO INVENTARIABLE	0,00	-2.990,11	-2.990,11
22100	ENERGIA ELECTRICA	0,00	-149.369,01	-149.369,01
22102	GAS	0,00	-12.494,22	-12.494,22
22103	COMBUSTIBLES	0,00	-604,23	-604,23
22104	VESTUARIO	0,00	0,00	0,00
22105	PRODUCTOS ALIMENTICIOS	0,00	-6.436,73	-6.436,73
22106	PRODUCTOS FARMACEUTICOS	0,00	-765,36	-765,36
22107	MATERIAL E INSTRUMENTAL DE LABORATORIO Y EXPERIMENTACION	0,00	-117.160,35	-117.160,35
22109	OTROS SUMINISTROS	0,00	-31.272,13	-31.272,13
22200	TELEFONICAS	0,00	-9.789,58	-9.789,58
22201	POSTALES	0,00	-1.561,49	-1.561,49
223	TRANSPORTES	0,00	-5.656,44	-5.656,44

Clasificación Económica	Explicación	Remanentes Comprometidos	Remanentes No Comprometidos	Total Remanentes
224	PRIMAS DE SEGUROS	0,00	-442,19	-442,19
225	TRIBUTOS	0,00	-4.828,95	-4.828,95
22500	TRIBUTOS ESTATALES	0,00	-634,14	-634,14
22501	TRIBUTOS AUTONOMICOS	0,00	-32,49	-32,49
22502	TRIBUTOS LOCALES	0,00	-76,66	-76,66
22600	CANONES	0,00	0,00	0,00
22601	ATENC. PROTOCOL. Y REPRESENTAT	0,00	-4.016,40	-4.016,40
22602	PUBLICIDAD Y PROPAGANDA	0,00	-3.188,50	-3.188,50
22603	JURIDICOS, CONTENCIOSOS	0,00	0,00	0,00
22606	REUNIONES, CONFERENCIAS Y CURSOS	0,00	-7.192,70	-7.192,70
22609	OTROS	0,00	-2.818,99	-2.818,99
22700	LIMPIEZA Y ASEO	0,00	-61.168,95	-61.168,95
22701	SEGURIDAD	0,00	-71.257,86	-71.257,86
22706	ESTUDIOS Y TRABAJOS TECNICOS	0,00	-21.908,84	-21.908,84
22709	OTROS	0,00	-708,86	-708,86
	Subtotal Artículo 22	0,00	-541.405,01	-541.405,01
230	DIETAS	0,00	0,00	0,00
23001	PERSONAL DOCENTE E INVESTIGADOR FUNCIONARIO	0,00	-68,38	-68,38
23002	PERSONAL DOCENTE E INVESTIGADOR LABORAL CONTRATADO	0,00	-19,83	-19,83
23003	PERSONAL DE ADMINISTRACIÓN Y SERVICIOS FUNCIONARIO	0,00	-6.779,09	-6.779,09
23004	PERSONAL DE ADMINISTRACION Y SERVICIOS LABORAL	0,00	-102,14	-102,14
23005	OTRO PERSONAL	0,00	-194,48	-194,48
231	LOCOMOCION	0,00	0,00	0,00
23101	PERSONAL DOCENTE E INVESTIGADOR FUNCIONARIO	0,00	-298,94	-298,94
23102	PERSONAL DOCENTE E INVESTIGADOR LABORAL CONTRATADO	0,00	-75,68	-75,68
23103	PERSONAL DE ADMINISTRACIÓN Y SERVICIOS FUNCIONARIO	0,00	-11.100,63	-11.100,63
23105	OTRO PERSONAL	0,00	-301,40	-301,40
233	OTRAS INDEMNIZACIONES	0,00	0,00	0,00
	Subtotal Artículo 23	0,00	-18.940,57	-18.940,57



UNIVERSIDAD DE EXTREMADURA
REMANENTES DE CRÉDITO
EJERCICIO 2018 FECHA 31/12/2018

Clasificación Económica	Explicación	Remanentes Comprometidos	Remanentes No Comprometidos	Total Remanentes
	Subtotal Capítulo 2	0,00	382.413,98	382.413,98
35901	Intereses de reintegros antipos para infraestructura científica	0,00	1,56	1,56
	Subtotal Artículo 35	0,00	1,56	1,56
	Subtotal Capítulo 3	0,00	1,56	1,56
620	INVERSIONES NUEVAS ASOCIADA AL FUNCIONAMIENTO OPERATIVO DE S MAQUINARIA, INSTALAC. Y UTILLAJE	0,00	70.949,83	70.949,83
62002	ELEMENTOS DE TRANSPORTE	0,00	-7.156,82	-7.156,82
62003	MOBILIARIO Y ENSERES	0,00	-11.316,99	-11.316,99
62004	EQUIPAMIENTO PROCESO DE INFORMACIÓN	0,00	-30.870,25	-30.870,25
62005	FONDO DE BIBLIOTECA	0,00	-5.541,41	-5.541,41
62006	APLICACIONES INFORMATICAS	0,00	-2.656,85	-2.656,85
62008	INFRAESTRUCTURA CIENTIFICA	0,00	-13.290,00	-13.290,00
62108		0,00	3.744.594,45	3.744.594,45
	Subtotal Artículo 62	0,00	3.744.711,96	3.744.711,96
630	INVERSIONES REPOSICION ASOCIADAS AL FUNCIONAMIENTO OPERAT. S	0,00	2.357,50	2.357,50
63004	MOBILIARIO Y ENSERES	0,00	-2.257,50	-2.257,50
	Subtotal Artículo 63	0,00	100,00	100,00
640	GASTOS INV. CARAC. INMATERIAL	0,00	914.179,80	914.179,80
64000	BIBLIOGRAFIA DE INVESTIGACION	0,00	5.923,33	5.923,33
64001	CURSOS Y SEMINARIOS	0,00	718,01	718,01
64002	PROYECTOS FINANCIACION ADMINISTRACION CENTRAL	0,00	5.165,80	5.165,80
64004	PROYECTOS FINANCIACION JUNTA EXTREM CONVENIOS Y PROYECTOS	0,00	2.886,82	2.886,82
64005	CONTRATOS ART 83 LOU	0,00	4.376.339,51	4.376.339,51
64006	PROYECTOS DE UE	0,00	750,12	750,12
64008	PROYECTOS FINANCIACION JUNTA DE EXTREMADURA	0,00	10.241,99	10.241,99
64010	PROYECTOS INVESTIGACION OTRAS CC AA	0,00	432,97	432,97
64014	OTROS PROYECTOS FINANCIACION EMPRESAS PRIVADAS	0,00	297,54	297,54
64015	INNOVACION EDUCATIVA Y CALIDAD DOCENTE	0,00	10,90	10,90
64035	EMPRESAS PRIVADAS ACTIVIDADES EN ID	0,00	13.986,14	13.986,14
64036	GASTOS DE GESTIÓN E IMPREVISTOS	0,00	140.106,51	140.106,51

Clasificación Económica	Explicación	Remanentes Comprometidos	Remanentes No Comprometidos	Total Remanentes
64037	PLAN REGIONAL INVESTIGACION PROYECTOS DE INVESTIGACIÓN	0,00	8.127.153,03	8.127.153,03
64038	PLAN REGIONAL INVESTIGACION MEDIDAS DE ACOMPAÑAMIENTO	0,00	2.044.958,52	2.044.958,52
64039	PLAN REGIONAL DE INVESTIGACIÓN FORMACIÓN PERSONAL INVESTIGAD	0,00	1.548.029,73	1.548.029,73
64044	JUNTA EXTREMADURA OTRAS ACTIVIDADES DE INVESTIGACIÓN	0,00	104.285,93	104.285,93
64045	OTRAS CC AA PROYECTOS Y OTRAS ACTIVIDADES DE I D	0,00	1.155,34	1.155,34
64046	PROGRAMA MARCO PROYECTOS I D	0,00	235.625,69	235.625,69
64047	PROGRAMA MARCO RECURSOS HUMANOS	0,00	303.614,53	303.614,53
64048	PROGRAMA MARCO OTRAS ACTIVIDADES	0,00	734.381,22	734.381,22
64049	PROGRAMAS DE COOPERACIÓN TRANSFRONTERIZA INTERREG	0,00	2.801.907,27	2.801.907,27
64054	PLAN NACIONAL DE INVESTIGACION MEC	0,00	2.256.883,34	2.256.883,34
64058	PLAN NACIONAL DE INVESTIGACIÓN OTROS MINISTERIOS	0,00	229.380,58	229.380,58
64059	PLAN NACIONAL DE INVESTIGACIÓN ACCIONES COMPLEMENTARIAS Y OT	0,00	84,14	84,14
64060	PLAN NACIONAL DE INVESTIGACIÓN FORMACIÓN PERSONAL INVESTIGAD	0,00	866.589,05	866.589,05
64061	OTRAS TRANSFERENCIAS PARA ACTIVIDADES DE INVESTIGACIÓN	0,00	87.598,36	87.598,36
64062	ORGANISMOS AUTONOMOS ACTIVIDADES I D	0,00	18.131,09	18.131,09
64063	AYUNTAMIENTOS ACTIVIDADES I D	0,00	1.000,00	1.000,00
64064	DIPUTACIONES ACTIVIDADES I D	0,00	547.621,30	547.621,30
64065	PROGRAMA PROPIO BIBLIOGRAFIA Y SOFTWARE DE GESTIÓN BIBLIOGRA	0,00	7.028,43	7.028,43
64066	PROGRAMA PROPIO AYUDA BASICA A GRUPOS DE INVESTIGACIÓN	0,00	1.305.718,04	1.305.718,04
64067	PROGRAMA PROPIO DEVOLUCIONES DE COSTES INDIRECTOS	0,00	826.441,81	826.441,81
64068	PROGRAMA PROPIO PROGRAMA DE GESTORES DE PROYECTOS	0,00	0,00	0,00
64069	PROGRAMA PROPIO PLAN DE INICIACIÓN A LA INVESTIGACIÓN ORIENT	0,00	195.762,36	195.762,36



UNIVERSIDAD DE EXTREMADURA
REMANENTES DE CRÉDITO
EJERCICIO 2018 FECHA 31/12/2018

Clasificación Económica	Explicación	Remanentes Comprometidos	Remanentes No Comprometidos	Total Remanentes
64070	PROGRAMA PROPIO PLAN MANTENIMIENTO MATERIAL CIENTIFICO	0,00	37.653,36	37.653,36
64073	ACCIONES PARA PREPARACION PROPUESTA NUEVOS PLANES ESTUDIOS	0,00	180.000,00	180.000,00
64082	PROGRAMA PROPIO PLAN DE FORMACION RR.HH. EN ID	0,00	146.589,60	146.589,60
64090	BECARIOS DE INVESTIGACION	0,00	651,11	651,11
64093	Prórroga contratos Ramón y Cajal	0,00	0,00	0,00
640PD	PLAN REGIONAL DE INVESTIGACIÓN FORMACIÓN PERSONAL INVESTIGAD	0,00	28.330,07	28.330,07
	Subtotal Artículo 64	0,00	28.107.613,34	28.107.613,34
	Subtotal Capítulo 6	0,00	31.852.425,30	31.852.425,30
91100	REINTEGRO ANTICIPO MICINN PARA INFRAESTRUCTURA CIENTIFICA	0,00	0,22	0,22
91101	REINTEGRO ANTICIPO MICINN PARA INSTITUTOS DE INVESTIGACIÓN	0,00	3.551,00	3.551,00
91102	REINTEGRO ANTICIPO MICINN PARA INNOCAMPUS	0,00	0,99	0,99
91103	Amortiz prestamo infraestructura cientifica convocatoria 2013	0,00	0,00	0,00
91104	Amort. Préstamo Infraesctura Científica convocatoria 2015	0,00	0,94	0,94
	Subtotal Artículo 91	0,00	3.553,15	3.553,15
	Subtotal Capítulo 9	0,00	3.553,15	3.553,15
	TOTAL	0,00	32.238.393,99	32.238.393,99



UNIVERSIDAD DE EXTREMADURA

REMANENTES DE CRÉDITO

EJERCICIO 2018 FECHA 31/12/2018

Explicación	Remanentes Comprometidos	Remanentes No Comprometidos	Total Remanentes
Total Capitulo 1	0,00	886.650,99	886.650,99
Total Capitulo 2	542,28	874.194,15	874.736,43
Total Capitulo 3	0,00	357,04	357,04
Total Capitulo 4	0,00	2.044.505,16	2.044.505,16
TOTAL OPERACIONES CORRIENTES	542,28	3.805.707,34	3.806.249,62
Total Capitulo 6	0,00	35.662.140,71	35.662.140,71
Total Capitulo 7	0,00	0,00	0,00
TOTAL OPERACIONES DE CAPITAL	0,00	35.662.140,71	35.662.140,71
TOTAL OPERACIONES NO FINANCIERAS	542,28	39.467.848,05	39.468.390,33
Total Capitulo 8	0,00	19.000,74	19.000,74
Total Capitulo 9	0,00	3.553,15	3.553,15
TOTAL OPERACIONES FINANCIERAS	0,00	22.553,89	22.553,89
TOTAL SECCIÓN POR CAPÍTULO	542,28	39.490.401,94	39.490.944,22

D.4.3 Clasificación Funcional del Gasto.

D.4.3.1 Primera Parte.



UNIVERSIDAD DE EXTREMADURA

ESTADO DE EJECUCIÓN DEL GASTO

CLASIFICACIÓN FUNCIONAL DEL GASTO DEL EJERCICIO 2018

FECHA 31/12/2018

1ª PARTE

Programa	Explicación	Créditos Presupuestarios			Gastos Compromet.	Obligac. Reconoc. Netas	Remanentes de Crédito
		Iniciales	Modificaciones	Definitivos			
121A	DIRECCION Y SERV GENERALES DE LA ADMON GRAL, PERSONAL Y PLAN	101.598.979,00	91.901,43	101.690.880,43	101.136.022,77	101.136.022,77	554.857,66
136A	ACCION DE LA UNIVERSIDAD EN EL EXTERIOR. RELACIONES INTERNACIONALES	1.894.026,00	2.507.648,87	4.401.674,87	1.781.142,81	1.781.142,81	2.620.532,06
	Total Función 1	103.493.005,00	2.599.550,30	106.092.555,30	102.917.165,58	102.917.165,58	3.175.389,72
313E	ACCION SOCIAL EN FAVOR DE FUNCIONARIOS	929.921,00	632.592,16	1.562.513,16	1.174.762,43	1.174.762,43	387.750,73
322J	NUEVAS TECNOLOGIAS APLICADAS A LA EDUCACION	366.200,00	21.230,49	387.430,49	294.421,61	294.421,61	93.008,88
322L	CONVERGENCIA EUROPEA, CALIDAD DOCENTE Y CURSOS DE POSTGRADO	1.286.970,00	996.860,18	2.283.830,18	1.384.187,95	1.384.187,95	899.642,23
	Total Función 3	2.583.091,00	1.650.682,83	4.233.773,83	2.853.371,99	2.853.371,99	1.380.401,84
422D	ENSEÑANZAS UNIVERSITARIAS	14.503.748,00	1.436,72	14.505.184,72	14.111.248,42	14.110.706,14	394.478,58
423B	SERVICIOS COMPLEMENTARIOS Y AYUDA A LA ENSEÑANZA	1.719.765,00	2.459.908,97	4.179.673,97	2.298.145,25	2.298.145,25	1.881.528,72
451P	INFRAESTRUCTURA UNIVERSITARIA	1.458.780,00	2.408.906,82	3.867.686,82	3.446.935,47	3.446.935,47	420.751,35
	Total Función 4	17.682.293,00	4.870.252,51	22.552.545,51	19.856.329,14	19.855.786,86	2.696.758,65
541A	INVESTIGACION CIENTIFICA	21.725.326,00	28.343.094,37	50.068.420,37	17.830.026,36	17.830.026,36	32.238.394,01
	Total Función 5	21.725.326,00	28.343.094,37	50.068.420,37	17.830.026,36	17.830.026,36	32.238.394,01
TOTAL		145.483.715,00	37.463.580,01	182.947.295,01	143.456.893,07	143.456.350,79	39.490.944,22

D.4.3.2 Segunda Parte.



UNIVERSIDAD DE EXTREMADURA

ESTADO DE EJECUCIÓN DEL GASTO

CLASIFICACIÓN FUNCIONAL DEL GASTO DEL EJERCICIO 2018

FECHA 31/12/2018

2ª PARTE

Programa	Explicación	Obligaciones Recon. Netas Hasta Dic	Obligaciones Recon. Netas Enero	Total de Obligaciones Recon. Netas	Pagos Realizados a 31-Dic. 2018	Pagos realizados enero 2019	Pagos Totales	Obligac. Pdtes. de Pago a 31 de Diciembre	Obligac. Pdtes. de Pago a 31 de Enero	Obligac. Pdtes. de Pago Totales
121A	DIRECCION Y SERV GENERALES DE LA ADMON GRAL, PERSONAL Y PLAN	101.136.022,77	0,00	101.136.022,77	100.062.253,33	0,00	100.062.253,33	1.073.769,44	0,00	1.073.769,44
136A	ACCION DE LA UNIVERSIDAD EN EL EXTERIOR. RELACIONES INTERNACIONALES	1.781.142,81	0,00	1.781.142,81	1.769.444,74	0,00	1.769.444,74	11.698,07	0,00	11.698,07
	Total Función 1	102.917.165,58	0,00	102.917.165,58	101.831.698,07	0,00	101.831.698,07	1.085.467,51	0,00	1.085.467,51
313E	ACCION SOCIAL EN FAVOR DE FUNCIONARIOS	1.174.762,43	0,00	1.174.762,43	1.162.811,44	0,00	1.162.811,44	11.950,99	0,00	11.950,99
322J	NUEVAS TECNOLOGIAS APLICADAS A LA EDUCACION	294.421,61	0,00	294.421,61	227.715,74	0,00	227.715,74	66.705,87	0,00	66.705,87
322L	CONVERGENCIA EUROPEA, CALIDAD DOCENTE Y CURSOS DE POSTGRADO	1.384.187,95	0,00	1.384.187,95	1.249.267,34	0,00	1.249.267,34	134.920,61	0,00	134.920,61
	Total Función 3	2.853.371,99	0,00	2.853.371,99	2.639.794,52	0,00	2.639.794,52	213.577,47	0,00	213.577,47
422D	ENSEÑANZAS UNIVERSITARIAS	14.110.706,14	0,00	14.110.706,14	12.794.873,34	0,00	12.794.873,34	1.315.832,80	0,00	1.315.832,80
423B	SERVICIOS COMPLEMENTARIOS Y AYUDA A LA ENSEÑANZA	2.298.145,25	0,00	2.298.145,25	2.099.639,34	0,00	2.099.639,34	198.505,91	0,00	198.505,91
451P	INFRAESTRUCTURA UNIVERSITARIA	3.446.935,47	0,00	3.446.935,47	3.203.677,82	0,00	3.203.677,82	243.257,65	0,00	243.257,65
	Total Función 4	19.855.786,86	0,00	19.855.786,86	18.098.190,50	0,00	18.098.190,50	1.757.596,36	0,00	1.757.596,36
541A	INVESTIGACION CIENTIFICA	17.830.026,36	0,00	17.830.026,36	17.138.879,70	0,00	17.138.879,70	691.146,66	0,00	691.146,66
	Total Función 5	17.830.026,36	0,00	17.830.026,36	17.138.879,70	0,00	17.138.879,70	691.146,66	0,00	691.146,66
TOTAL		143.456.350,79	0,00	143.456.350,79	139.708.562,79	0,00	139.708.562,79	3.747.788,00	0,00	3.747.788,00

D.4.4 Ejecución de Proyectos de Inversión.

MEMORIA

Información sobre la gestión de los Gastos Públicos

Ejecución de Proyectos de Inversión.

Ejercicio 2018

CLASIFICACIÓN ORGÁNICA	
CLASIFICACIÓN FUNCIONAL POR PROGRAMAS	

CÓDIGO PROYECTO	DENOMINACIÓN	INVERSIÓN TOTAL	EJE		INVER. REALIZADA AL INICIO DEL EJERCICIO	INVERSIÓN REALIZADA EN EL EJERCICIO 2009	INVERSIÓN A REALIZAR EN ANUALIDADES PENDIENTES				
			I	F			EJERCICIO 2011	EJERCICIO 2012	EJERCICIO 2013	EJE. SUCESIVOS	
			I	F							
			N	I							
			I	F							
			N	I							
NO EXISTEN DATOS PARA LA PETICIÓN											

D.4.5 Contratación Administrativa.

D.4.5.1 Procedimientos y formas de adjudicación.

MEMORIA

INFORMACIÓN SOBRE LA GESTIÓN DE LOS GASTOS PÚBLICOS

Información sobre la contratación administrativa

Estado de procedimiento y formas de adjudicación

Ejercicio 2018

TIPO DE CONTRATO	PROCEDIMIENTOS Y FORMAS DE ADJUDICACIÓN						TOTAL
	PROCEDIMIENTO ABIERTO		PROCEDIMIENTO RESTRINGIDO		PROCEDIMIENTO NEGOCIADO		
	CONCURSO	SUBASTA	CONCURSO'	SUBASTA	CON PUBLICIDAD	SIN PUBLICIDAD	
Contrato de Obras Sin forma adjudicación Total	100.548,50						100.548,50
Contrato de Suministro Sin forma adjudicación (S.C.S) Total	223.819,00				320.126,98		543.945,98
Contrato Consultoría y As Tecn Sin forma adjudicación Total	57.750,00						57.750,00
Contrato Trab Espec y C no Hab Sin forma adjudicación Total							
Contrato Patrimonial Sin forma adjudicación Total							
Contrato Retrib con Cargo Inv Sin forma adjudicación Total							
Contrato Gestión de S. P. Sin forma adjudicación Total							
Contrato de Servicios Sin forma adjudicación(Prórrogas) Total	34.900,00				1.280.043,32		1.314.943,32
Contrato de obras abono total Sin forma adjudicación Total							
Contrato de Sum. Fab. M. Defensa Sin forma adjudicación Total							
TOTAL	417.017,50				1.600.170,30		2.017.187,80
Sin forma adjudicación							
Total							

D.4.5.2 Situación de los contratos.

MEMORIA**INFORMACIÓN SOBRE LA GESTIÓN DE LOS GASTOS PÚBLICOS**

Información sobre la contratación administrativa

Ejercicio 2018

Estado de situación de los contratos

TIPO DE CONTRATO	PDTE ADJUDICAR AL INICIO DEL EJERCICIO	CONVOCADO EN EL EJERCICIO	ADJUDICADO EN EL EJERCICIO	BAJAS LICITACIÓN	PENDIENTE DE ADJUDICAR A FIN DEL EJERCICIO
Contrato de Obras	0,00	113.813,16	100.548,50	13.264,66	0,00
Contrato de Suministros y Prórrogas	126.727,93	591.233,30	543.945,98	27.267,25	146.748,00
Contrato de Consultoría y Asistencia Técnica	0,00	110.445,00	57.750,00	52.695,00	0,00
Contrato de Trabajos Específicos y Concretos no Habituales	0,00	0,00	0,00	0,00	0,00
Contrato Patrimonial	0,00	0,00	0,00	0,00	0,00
Contrato de Retribuciones con Cargo a Inversiones	0,00	0,00	0,00	0,00	0,00
Contrato de Gestión de Servicios Públicos	0,00	0,00	0,00	0,00	0,00
Contrato de Servicios	626.487,63	17.067.473,74	1.314.943,32	28.411,06	16.350.606,99
Contrato de obra de abono total	0,00	0,00	0,00	0,00	0,00
Contrato de Suministro de Fabricación del M° de Defensa	0,00	0,00	0,00	0,00	0,00
Acumulado Total de Contratos	753.215,56	17.882.965,20	2.017.187,80	121.637,97	16.497.354,99

D.4.5.3 Relación de adjudicatarios con volumen de contratación superior al 5% del total contratado.

MEMORIA**INFORMACIÓN SOBRE LA GESTIÓN DE LOS GASTOS PÚBLICOS**

Información sobre la contratación administrativa

Ejercicio 2018

Relación de adjudicatarios con volumen de contratación superior al 5% del total contratado

TIPO DE CONTRATO	OBRAS, SERVICIOS, SUMINISTROS Y OTROS (S.C.S)	IMPORTE TOTAL (100%)	2.017.187,80
------------------	--	----------------------	--------------

ADJUDICATARIO		IMPORTE (I.V.A.	PORCENTAJE
N.I.F.	DENOMINACIÓN	incluido)	%
A80897770	OFICINA DE COOPERACIÓN UNIVERSITARIA	657.544,01	32,60
A80897770	OFICINA DE COOPERACIÓN UNIVERSITARIA	711.313,75	35,26
B33490426	ASAC COMUNICACIONES S.L.	186.120,99	9,23
A80897770	OFICINA DE COOPERACIÓN UNIVERSITARIA	170.471,22	8,45

D.4.6 Transferencias y subvenciones concedidas.

D.4.6.1 Transferencias de capital concedidas.

MEMORIA

INFORMACIÓN SOBRE LA GESTIÓN DE LOS GASTOS PÚBLICOS

Transferencias y subvenciones concedidas

Estado de transferencias de capital concedidas

Ejercicio 2018

NORMATIVA	IMPTE. COMPROMETIDO PDTE. DEL RECONOCIMIENTO DE OBL. AL INICIO DEL EJER.	IMPTE. COMPROMETIDO AL INICIO DEL EJER. NO IMPUTADO AL EJERC. CORRIENTE	IMPORTE COMPROMETIDO EN EL EJERCICIO	OBLIGACIONES RECONOCIDAS EN EL EJERCICIO	IMPTE. COMPROMETIDO PENDIENTE DEL RECONOCIMIENTO DE OBLIG. A FIN DE EJER.
NO HAY REGISTROS PARA ESTA PETICIÓN					

D.4.6.2 Subvenciones de capital concedidas.

MEMORIA
INFORMACIÓN SOBRE LA GESTIÓN DE LOS GASTOS PÚBLICOS

Transferencias y subvenciones concedidas
 Estado de subvenciones de capital concedidas (1ª Parte)

Ejercicio 2018

NORMATIVA	FINALIDAD	IMPTE. COMPROMETIDO PDTE. DEL RECONOCIMIENTO DE OBL. AL INICIO DEL EJER.	IMPTE. COMPROMETIDO AL INICIO DEL EJER. NO IMPUTADO AL EJERC. CORRIENTE	IMPORTE COMPROMETIDO EN EL EJERCICIO	OBLIGACIONES RECONOCIDAS EN EL EJERCICIO	IMPTE. COMPROMETIDO PENDIENTE DEL RECONOCIMIENTO DE OBLIG. A FIN DE EJER.
NO HAY REGISTROS PARA ESTA PETICIÓN						

MEMORIA

INFORMACIÓN SOBRE LA GESTIÓN DE LOS GASTOS PÚBLICOS

Transferencias y subvenciones concedidas

Estado de subvenciones de capital concedidas (2ª Parte)

Ejercicio 2018

NORMATIVA	FINALIDAD	REINTEGROS	
		IMPORTE	CAUSA
NO HAY REGISTROS PARA ESTA PETICIÓN			

D.4.6.3 Transferencias corrientes concedidas.

MEMORIA

INFORMACIÓN SOBRE LA GESTIÓN DE LOS GASTOS PÚBLICOS

Transferencias y subvenciones concedidas

Estado de transferencias corrientes concedidas

Ejercicio 2018

NORMATIVA	IMPTE. COMPROMETIDO PDTE. DEL RECONOCIMIENTO DE OBL. AL INICIO DEL EJER.	IMPTE. COMPROMETIDO AL INICIO DEL EJER. NO IMPUTADO AL EJERC. CORRIENTE	IMPORTE COMPROMETIDO EN EL EJERCICIO	OBLIGACIONES RECONOCIDAS EN EL EJERCICIO	IMPTE. COMPROMETIDO PENDIENTE DEL RECONOCIMIENTO DE OBLIG. A FIN DE EJER.
NO HAY REGISTROS PARA ESTA PETICIÓN					

D.4.6.4 Subvenciones corrientes concedidas.

MEMORIA
INFORMACIÓN SOBRE LA GESTIÓN DE LOS GASTOS PÚBLICOS

Transferencias y subvenciones concedidas

Estado de subvenciones corrientes concedidas (1ª Parte)

Ejercicio 2018

NORMATIVA	FINALIDAD	IMPTE. COMPROMETIDO PDTE. DEL RECONOCIMIENTO DE OBL. AL INICIO DEL EJER.	IMPTE. COMPROMETIDO AL INICIO DEL EJER. NO IMPUTADO AL EJERC. CORRIENTE	IMPORTE COMPROMETIDO EN EL EJERCICIO	OBLIGACIONES RECONOCIDAS EN EL EJERCICIO	IMPTE. COMPROMETIDO PENDIENTE DEL RECONOCIMIENTO DE OBLIG. A FIN DE EJER.
NO HAY REGISTROS PARA ESTA PETICIÓN						

MEMORIA
INFORMACIÓN SOBRE LA GESTIÓN DE LOS GASTOS PÚBLICOS

Transferencias y subvenciones concedidas
Estado de subvenciones corrientes concedidas (2ª Parte)

Ejercicio 2018

NORMATIVA	FINALIDAD	REINTEGROS	
		IMPORTE	CAUSA
NO HAY REGISTROS PARA ESTA PETICIÓN			

D.4.7 Acreedores por operaciones pendientes de aplicar a Presupuesto.

MEMORIA

Ejercicio 2018

Información sobre la gestión de los gastos públicos

Acreedores por operaciones pendientes de aplicar a presupuesto

APLICACIÓN PRESUPUESTARIA			N.I.F.	NOMBRE	IMPORTE APLICACIÓN
18.M3.00	541A	640.66	US131656633	IEEE (INSTITUTE OF ELECTRICAL AND ELECTRONICS ENG.)	985,13
18.62	422D	226.09	US131656633	IEEE (INSTITUTE OF ELECTRICAL AND ELECTRONICS ENG.)	600,00
18.10	423B	226.06	70238713W	AGUDIEZ SACRISTAN, ERNESTO	2.885,74
18.12	423B	231.01	50843898Y	HERNÁNDEZ BLANCO, JULIO	44,00
18.88	541A	219	W0032378B	FEI EUROPE BV SUCURSAL EN ESPAÑA	14.851,51
18.HV.02	541A	640.54	07003045M	DOMÍNGUEZ FABIÁN, INMACULADA	351,14
18.10	423B	226.06	G31729775	GRUPO 9 UNIVERSIDADES	300,00
18.11	423B	223	09205787Z	CHAVES GONZÁLEZ, IGNACIO	19,24
18.Y2.07	541A	640.54	EU826000081	IEEE.THE INSTITUTE OF ELECTRICAL & ELECTRONICS ENGINEERS,INC	359,24
18.Y2.00	541A	640.67	EU826000081	IEEE.THE INSTITUTE OF ELECTRICAL & ELECTRONICS ENGINEERS,INC	13,47
18.01.VP	423B	640	09168827S	PINEDA GONZÁLEZ, MARÍA VICTORIA	150,00
18.01.VP	423B	640	10837976P	ÁLVAREZ GONZÁLEZ, SEVERINA	150,00
18.01.VP	423B	640	28776502Y	CARRANZA TORREJÓN, ANA MARÍA	125,00
18.64	422D	222.01	A83052407	SOCIEDAD ESTATAL CORREOS Y TELEGRAFOS SA	29,65
18.01.VP	423B	640	X0916343T	MOREELS , ISABELLE	50,00
18.01.VP	423B	640	09205287C	FERNÁNDEZ ANTELO, INMACULADA	150,00
18.01.VP	423B	640	08759492B	CUADRADO GORDILLO, ISABEL	150,00
18.01.VP	423B	640	80029097E	BENÍTEZ BENÍTEZ, ANA MARÍA	150,00
18.10	423B	226.06	B10318483	GRUPO MANCORT CACERES, S.L.	29,42
18.01.VP	423B	640	07005984T	HERNÁNDEZ MOGOLLÓN, JOSÉ MANUEL	50,00
18.F1.11	541A	640.58	B79184115	SIGMA-ALDRICH QUIMICA, SL	186,00
18.01.VP	423B	640	06992649M	MARIÑO ROMERO, JOSÉ MANUEL	50,00
18.01.VP	423B	640	76012719L	MORAL AGÜNDEZ, ALEJANDRO DEL	50,00
18.01.VP	423B	640	08820992D	CHAMORRO MERA, ANTONIO	50,00
18.01.VP	423B	640	07005984T	HERNÁNDEZ MOGOLLÓN, JOSÉ MANUEL	50,00
18.01.VP	423B	640	25587648X	PÉREZ SÁNCHEZ, CARLOS JAVIER	50,00
18.01.VP	423B	640	33971111L	PUERTO GARCÍA, INÉS MARÍA DEL	50,00
18.01.VP	423B	640	09159019M	HERNÁNDEZ GARCÍA, EMILIO	50,00
18.F1.11	541A	640.58	B79184115	SIGMA-ALDRICH QUIMICA, SL	128,50
18.01.VP	423B	640	76245307P	MOTA MEDINA, MANUEL	50,00
18.12	423B	221.03	A28003119	COMPañIA ESPAÑOLA DE PETROLEOS, SAU	582,76

MEMORIA

Ejercicio 2018

Información sobre la gestión de los gastos públicos

Acreedores por operaciones pendientes de aplicar a presupuesto

APLICACIÓN PRESUPUESTARIA			N.I.F.	NOMBRE	IMPORTE APLICACIÓN
18.01	422D	221.03	A28003119	COMPañIA ESPAñOLA DE PETROLEOS, SAU	2.147,22
18.F1.11	541A	640.58	B79184115	SIGMA-ALDRICH QUIMICA, SL	675,00
18.FQ.00	541A	640.67	B06625883	MASMAGIN, SL	253,70
18.F1.11	541A	640.58	B79184115	SIGMA-ALDRICH QUIMICA, SL	57,20
18.10	423B	231.02	44775056J	PRECIADO RODRÍGUEZ, JUAN CARLOS	164,00
18.10	423B	230.02	44775056J	PRECIADO RODRÍGUEZ, JUAN CARLOS	270,96
18.F1.11	541A	640.58	B79184115	SIGMA-ALDRICH QUIMICA, SL	161,40
18.HR.09	541A	640.05	52356279E	RIVERO NIETO, PEDRO	147,40
18.F1.11	541A	640.58	B79184115	SIGMA-ALDRICH QUIMICA, SL	467,20
18.58	541A	231.03	06994389C	REYES PANADERO, MARÍA	44,00
18.83.16	322L	640.88	02872490C	PÉREZ DE LA CALLE, JOSE ANTONIO	132,00
18.58	541A	231.03	06994389C	REYES PANADERO, MARÍA	44,00
18.16.00	541A	640.66	09164637B	SÁNCHEZ GONZÁLEZ, JUAN	850,68
18.58	541A	231.03	06994389C	REYES PANADERO, MARÍA	44,00
18.16.00	541A	640.66	76268367E	GALA MORALES, ELENA DE LA	545,34
18.58	541A	221.09	B10156917	ALIMENTACION CONPE S.L	148,24
18.F1.11	541A	640.58	B79184115	SIGMA-ALDRICH QUIMICA, SL	288,80
18.01.VP	423B	640	06966395V	CHAVES PALACIOS, JULIÁN	100,00
18.01.VP	423B	640	09019643D	CAMISÓN YAGÜE, JOSÉ ÁNGEL	100,00
18.01.VP	423B	640	08822579D	DONCEL LUENGO, JUAN ANTONIO	100,00
18.01.VP	423B	640	44789199B	CHANO REGAÑA, LORENA	25,00
18.01.VP	423B	640	07005984T	HERNÁNDEZ MOGOLLÓN, JOSÉ MANUEL	50,00
18.01.VP	423B	640	07007443X	FONDÓN LUDEÑA, ANABELL	50,00
18.01.4C	451P	621.09	09174210Q	VIÑUELA GARCÍA, JOSÉ MANUEL	2.823,36
18.01.VP	423B	640	06956069H	MORÁN MORÁN, MARÍA IRENE	50,00
18.01.VP	423B	640	44633054J	ARRIAZU MUÑOZ, RUBÉN	50,00
18.01	422D	227.09	B10129112	INTERLUN, S.L.	1.724,14
18.01.VP	423B	640	07875181G	FELIPE CASTAÑO, MARÍA ELENA	25,00
18.F1.11	541A	640.58	B79184115	SIGMA-ALDRICH QUIMICA, SL	338,50
18.01.VP	423B	640	08833529B	MORENO MANSO, JUAN MANUEL	25,00
18.01.VP	423B	640	12373480D	GARCÍA-BAAMONDE SÁNCHEZ, MARÍA ELENA	25,00

MEMORIA

Ejercicio 2018

Información sobre la gestión de los gastos públicos

Acreedores por operaciones pendientes de aplicar a presupuesto

APLICACIÓN PRESUPUESTARIA				NOMBRE	IMPORTE APLICACIÓN
18.01.VP	423B	640	08845078Z	SÁNCHEZ GARCÍA, MANUEL	75,00
18.01.VP	423B	640	08866867E	RODRÍGUEZ MARTÍN, GUSTAVO ADOLFO	75,00
18.01.VP	423B	640	06951706W	MARÍN CALVARRO, JESÚS ÁNGEL	75,00
18.F1.11	541A	640.58	B79184115	SIGMA-ALDRICH QUIMICA, SL	169,50
18.01.VP	423B	640	08859476Z	PIQUER PÍRIZ, ANA MARÍA	75,00
18.01.VP	423B	640	07007892E	GARCÍA BERZOSA, MARÍA JOSÉ	75,00
18.Y8.00	423B	640	30204664Y	CÓRDOBA RAMOS, MARÍA GUÍA	89,76
18.HN.02	541A	640.05	06997508B	LEÓN GUZMÁN, KIKO FRANCISCO	2.405,45
18.HN.02	541A	640.05	05676030K	MUÑOZ JIMÉNEZ, JESÚS	2.405,45
18.01.VP	423B	640	08828172J	ONCINS MARTÍNEZ, JOSÉ LUIS	25,00
18.01.DO	322L	640.24	76253065S	CONEJERO MANZANO, JOSÉ MARÍA	88,00
18.HX.00	541A	640.67	76015023T	PABLOS MATEOS, FÁTIMA	1.000,00
18.01	422D	230.01	08817585Y	MAYA RETAMAR, JOSÉ DAVID DE LA	39,66
18.01	422D	231.01	08817585Y	MAYA RETAMAR, JOSÉ DAVID DE LA	426,80
18.01.VP	423B	640	08866867E	RODRÍGUEZ MARTÍN, GUSTAVO ADOLFO	25,00
18.00	313E	162.04	11784082D	ARROYO VILLEGAS, LAURA	74,80
18.01.VP	423B	640	06951706W	MARÍN CALVARRO, JESÚS ÁNGEL	25,00
18.01.VP	423B	640	07007892E	GARCÍA BERZOSA, MARÍA JOSÉ	25,00
18.01.VP	423B	640	08859476Z	PIQUER PÍRIZ, ANA MARÍA	25,00
18.Y8.00	423B	640	06976064A	ANTEQUERA ROJAS, MARÍA TERESA	50,16
18.01.0M	451P	227.09	B47707583	DESARROLLO APLICACIONES TARJETA INTELIGENTE SLL	1.117,58
18.CC.02	541A	640.37	FR27512466913	PMDE MOUSER ELECTRONICS INC	105,54
18.13	322J	231.01	01831961B	RODRÍGUEZ LOZANO, DAVID	339,24
18.13	322J	230.01	01831961B	RODRÍGUEZ LOZANO, DAVID	39,66
18.83.16	322L	640.88	32857032Z	FLORIANO PARDAL, MARIA BELÉN	116,60
18.01	422D	230.03	72715095C	MATÍAS SÁNCHEZ, JOSÉ ANTONIO	19,83
18.01	422D	230.02	24234925D	DAMAS ARROYO, JESÚS SEBASTIÁN	19,83
18.01	422D	231.02	24234925D	DAMAS ARROYO, JESÚS SEBASTIÁN	44,00
18.01	422D	231.03	06987027H	MORGADO RODRÍGUEZ, ANTONIO	88,00
18.01	422D	230.04	06991580V	MUNICIO MERINO, ANTONIO	39,66
18.01	422D	230.01	76012719L	MORAL AGÚNDEZ, ALEJANDRO DEL	19,83

Información sobre la gestión de los gastos públicos

Acreeedores por operaciones pendientes de aplicar a presupuesto

APLICACIÓN		N.I.F.		NOMBRE	IMPORTE APLICACIÓN
PRESUPUESTARIA					
18.01	422D	231.01	76012719L	MORAL AGÚNDEZ, ALEJANDRO DEL	88,00
18.01	422D	230.02	76120405L	SÁNCHEZ MIGUEL, PEDRO ANTONIO	39,66
18.01	422D	231.02	76120405L	SÁNCHEZ MIGUEL, PEDRO ANTONIO	88,00
18.01	422D	231.02	08835068D	LEDESMA ALCÁZAR, MARÍA CARMEN	37,40
18.01	422D	231.02	08835068D	LEDESMA ALCÁZAR, MARÍA CARMEN	68,20
18.01	422D	231.03	08819126Y	RETAMAR POZO, PILAR	220,00
18.01	422D	230.03	08819126Y	RETAMAR POZO, PILAR	99,15
18.01	422D	230.02	08790868S	JIMÉNEZ MERINO, JESÚS	19,83
18.01	422D	231.02	08790868S	JIMÉNEZ MERINO, JESÚS	44,00
18.01	422D	230.03	72715095C	MATÍAS SÁNCHEZ, JOSÉ ANTONIO	39,66
18.01	422D	231.03	33501433R	FUENTES MORALES, JOSÉ FRANCISCO	44,00
18.01	422D	230.04	06991580V	MUNICIO MERINO, ANTONIO	39,66
18.01	422D	231.03	80073707N	CAMPINI RAMAJO, VICENTE CARLOS	42,00
18.01	422D	230.01	17133942T	GURRÍA GASCÓN, JOSÉ LUIS	70,00
18.01	422D	226.06	28937129R	PIZARRO ESCRIBANO, FRANCISCO	480,00
18.01	422D	226.06	50092818Z	SENRA DÍAZ, ARÍSTIDES	240,00
18.01	422D	226.06	50092818Z	SENRA DÍAZ, ARÍSTIDES	240,00
18.01	422D	226.06	30214946F	GARCIA GOMEZ, ELEAZAR	240,00
18.01	422D	226.06	76020493L	TALAVERA CHAVES, MARÍA BELÉN	120,00
18.01	422D	226.06	38831054Q	ALONSO PINTO, GONZALO	240,00
18.01	422D	226.06	38831054Q	ALONSO PINTO, GONZALO	120,00
18.02	422D	221.09	B06626360	CALERO SUMINISTROS, S.L.	5.833,16
18.01	422D	230.04	06991580V	MUNICIO MERINO, ANTONIO	70,00
18.01	422D	230.01	02602512Q	MOLERO NAVAJAS, PABLO FERNANDO	19,83
18.01	422D	231.01	02602512Q	MOLERO NAVAJAS, PABLO FERNANDO	44,00
18.01	422D	226.06	A58511882	NH HOTELES ESPAÑA, S.A.	327,80
18.01	422D	223	B10108942	TRANSPORTES URGENTES DE PLASENCIA (SEUR)	112,44
18.06.92	322L	640.01	06990356N	GUERRA GUERRA, ALICIA	97,98
18.06.92	322L	640.01	33979675G	SEQUEDA TENA, JUAN ANTONIO	100,00
18.01	422D	221.03	B10439784	PETRO GOLD SUMINISTRO COMBUSTIBLES AUTOMOCION, SL	152,71
18.01	422D	226.06	E10029221	HERMANOS BLANCO ROSADO Y HEREDEROS C.B.	706,08

Información sobre la gestión de los gastos públicos

Acreeedores por operaciones pendientes de aplicar a presupuesto

APLICACIÓN PRESUPUESTARIA			N.I.F.	NOMBRE	IMPORTE APLICACIÓN
18.06.92	322L	640.01	76043185X	CASTAÑO MENDO, FRANCISCO JAVIER	250,00
18.01	422D	226.06	E10029221	HERMANOS BLANCO ROSADO Y HEREDEROS C.B.	204,53
18.06.92	322L	640.01	B85411437	VELADA HOTELES GESTIÓN, SL	51,85
18.06.92	322L	640.01	B85411437	VELADA HOTELES GESTIÓN, SL	120,01
18.06.92	322L	640.01	B05020011	AVILA INVERSIONES, SL	59,99
18.06.92	322L	640.01	B10186260	CC TRAVEL 95, S.L.	29,73
18.06.92	322L	640.01	B10186260	CC TRAVEL 95, S.L.	63,27
18.06.92	322L	640.01	08957331G	HUETE MACHADO, MARÍA DOLORES	1.875,00
18.01	422D	226.06	A28229813	VIAJES EL CORTE INGLES SA	228,63
18.06.92	322L	640.01	28942424Y	CORTÉS PÉREZ, JUAN PEDRO	645,00
18.01	422D	227.05	B10056349	VALERIANO ROMERO E HIJOS SL	2.230,03
18.01	422D	226.06	B06692974	SOLUCIONES GRÁFICAS Y PUBLICITARIAS S.L.	242,10
18.01	422D	226.06	B70312327	CONSULTORÍA PARA LA UNIVERSIDAD Y LA EMPRESA, S.L.	564,67
18.01	422D	226.06	44311545K	CABRERA ROCHA, JUAN FRANCISCO	240,00
18.06.92	322L	640.01	11776759T	CERRO HERRERO, DAVID	2.699,88
18.06.92	322L	640.01	28961305G	CASASOLA MONTAÑA, PATRICIA	750,00
18.06.92	322L	640.01	76118580B	MADRUGA VICENTE, MIGUEL	900,00
18.01	422D	226.06	A28229813	VIAJES EL CORTE INGLES SA	228,63
18.06.92	322L	640.01	06997508B	LEÓN GUZMÁN, KIKO FRANCISCO	300,00
18.06.92	322L	640.01	44409322W	MANZANO ESTEBAN, FERNANDO	347,96
18.06.92	322L	640.01	76024246T	GAMONALES PUERTO, JOSÉ MARTÍN	300,00
18.06.92	322L	640.01	76115792Y	PRIETO PRIETO, JOSUÉ	499,88
18.06.92	322L	640.01	76028467N	AGORRETA LUMBRERAS, JAVIER	400,00
18.06.92	322L	640.01	38125755N	TORRELLA UNANUA, FRANCISCO JAVIER	185,11
18.06.92	322L	640.01	44401580B	GUZMÁN CABALLERO, RAÚL FELIPE	52,89
18.06.92	322L	640.01	E10245470	ALJAMA, CB	97,50
18.06.92	322L	640.01	03115856T	ORTIZ GARCÍA, JORDI	80,00
18.06.92	322L	640.01	03115856T	ORTIZ GARCÍA, JORDI	76,00
18.06.92	322L	640.01	46546754K	GONZALEZ GARCIA, ABEL	100,00
18.06.92	322L	640.01	48304170F	CAMPOY TORRENTE, PEDRO	46,00
18.79.08	136A	640.21	04157047G	GALÁN RODRÍGUEZ, CARMEN	600,00

Información sobre la gestión de los gastos públicos

Acreedores por operaciones pendientes de aplicar a presupuesto

APLICACIÓN PRESUPUESTARIA			N.I.F.	NOMBRE	IMPORTE APLICACIÓN
18.79.08	136A	640.21	07010769R	MONTERO CURIEL, MARÍA LUISA	900,00
18.36.83	322L	640.01	32844246Q	VIDAL LÓPEZ, PABLO	1.227,40
18.01	422D	230.05	05257025F	SANTIAGO GARCÍA, FRANCISCO JAVIER	19,83
18.01	422D	231.05	05257025F	SANTIAGO GARCÍA, FRANCISCO JAVIER	132,00
18.JL.00	541A	640.67	08826450Q	GARCÍA SANZ-CALCEDO, JUSTO	974,14
18.01	422D	220.00	B06018824	COPIADORAS DE EXTREMADURA, S.L.	711,64
18.01	422D	205	B06018824	COPIADORAS DE EXTREMADURA, S.L.	411,74
18.13	322J	220.02	71628469Y	SÁNCHEZ IGLESIAS, MARÍA MAGDALENA	650,00
18.06.92	322L	640.01	09202451J	PRIETO MURIEL, ANA PALOMA	1.655,80
18.01.VP	423B	640	06966395V	CHAVES PALACIOS, JULIÁN	25,00
18.01.VP	423B	640	06945844M	GARCÍA PÉREZ, JUAN	25,00
18.01.VP	423B	640	08784553W	PERAL PACHECO, DIEGO FELIPE	25,00
18.79.7C	136A	481.22	09202830R	DURÁN GÓMEZ, NOELIA	470,00
18.79.7C	136A	481.22	09193046S	MARTÍN ESPADA, RAFAEL MIGUEL	885,00
18.79.7C	136A	481.22	09183637J	RICO GARCÍA, MARÍA MERCEDES	875,00
18.79.7C	136A	481.22	08787384G	GONZÁLEZ HERMOSELL, JUAN DIOS	630,00
18.79.7C	136A	481.22	08849969Y	CÁCERES LEÓN, MACARENA CELINA	470,00
18.79.7C	136A	481.22	76027278L	FERNÁNDEZ SÁNCHEZ, MARÍA ROSA	800,00
18.79.7C	136A	481.22	06966012W	AGUILAR ZUIL, LUCÍA	885,00
18.79.8C	136A	481.22	34258174L	PÉREZ LÓPEZ, MARCOS	800,00
18.79.8C	136A	481.22	76018971S	LEO MARCOS, FRANCISCO MIGUEL	800,00
18.79.8C	136A	481.22	08777556C	POSTIGO MOTA, SALVADOR	705,00
18.79.8C	136A	481.22	52966280V	MARTÍN GIJÓN, MARIO	810,00
18.79.8C	136A	481.22	79306687L	MUÑOZ BERMEJO, LAURA	705,00
18.79.8C	136A	481.22	06986257F	GÓMEZ PÉREZ, JUANA	705,00
18.13	322J	220.02	71628469Y	SÁNCHEZ IGLESIAS, MARÍA MAGDALENA	398,00
18.13	322J	620.05	71628469Y	SÁNCHEZ IGLESIAS, MARÍA MAGDALENA	1.123,00
18.13	322J	620.05	71628469Y	SÁNCHEZ IGLESIAS, MARÍA MAGDALENA	1.621,98
18.01	422D	226.01	A10000339	EDITORIAL EXTREMADURA, S.A.	240,49
18.Y8.00	423B	640	08804122K	RODRÍGUEZ MORATINOS, ANA BEATRIZ	89,76
TOTAL					88.190,29

D.4.8 Acreedores por periodificación de gastos presupuestarios.

MEMORIA

Información sobre la gestión de los gastos públicos

Acreeedores por periodificación de gastos

Ejercicio 2018

APLICACIÓN PRESUPUESTARIA	EXPLICACIÓN	IMPORTE
	NO EXISTEN DATOS PARA LA PETICIÓN REALIZADA	

D.4.9 Anticipos de tesorería.

D.4.9.1 Concedidos durante el ejercicio.

MEMORIA**Información sobre la gestión de los gastos públicos**

Anticipos de Tesorería

Concedidos durante el ejercicio (1ª Parte)

Ejercicio 2018

CLASIFICACIÓN ORGÁNICA	
CLASIFICACIÓN FUNCIONAL POR PROGRAMAS	

CLASIFICACIÓN ECONÓMICA	EXPLICACIÓN	CRÉDITOS ANTICIPADOS	GASTOS AUTORIZADOS	SALDO DE CRÉDITO ANTICIPADO	GASTOS COMPROMETIDOS
	SIN OPERACIONES REGISTRADAS				

MEMORIA

Información sobre la gestión de los gastos públicos

Anticipos de Tesorería

Concedidos durante el ejercicio (2ª Parte)

Ejercicio 2018

CLASIFICACIÓN ORGÁNICA	
CLASIFICACIÓN FUNCIONAL POR PROGRAMAS	

CLASIFICACIÓN ECONÓMICA	EXPLICACIÓN	GASTOS COMPROMETIDOS	SADO DE GASTOS AUTORIZADOS	OBLIGACIONES RECONOCIDAS	SALDO DE GASTOS COMPROMETIDOS	PAGOS REALIZADOS	OBLIGACIONES PENDIENTES DE PAGO
	SIN OPERACIONES REGISTRADAS						

D.4.9.2 Concedidos en ejercicios anteriores.

MEMORIA**Información sobre la gestión de los gastos públicos**

Anticipos de Tesorería

Concedidos en ejercicios anteriores (1ª Parte)

Ejercicio 2018

CLASIFICACIÓN ORGÁNICA	
CLASIFICACIÓN FUNCIONAL POR PROGRAMAS	

CLASIFICACIÓN ECONÓMICA	EXPLICACIÓN	CRÉDITOS ANTICIPADOS	GASTOS AUTORIZADOS	SALDO DE CRÉDITO ANTICIPADO	GASTOS COMPROMETIDOS
	SIN OPERACIONES REGISTRADAS				

MEMORIA

Información sobre la gestión de los gastos públicos

Anticipos de Tesorería

Concedidos en ejercicios anteriores (2ª Parte)

Ejercicio 2018

CLASIFICACIÓN ORGÁNICA	
CLASIFICACIÓN FUNCIONAL POR PROGRAMAS	

CLASIFICACIÓN ECONÓMICA	EXPLICACIÓN	GASTOS COMPROMETIDOS	SALDO DE GASTOS AUTORIZADOS	OBLIGACIONES RECONOCIDAS	SALDO DE GASTOS COMPROMETIDOS	PAGOS REALIZADOS	OBLIGACIONES PENDIENTES DE PAGO
	SIN OPERACIONES REGISTRADAS						

D.4.10 Obligaciones de Presupuestos cerrados.



Página 1 de 12

UNIVERSIDAD DE EXTREMADURA
ESTADO DE EJECUCIÓN DEL GASTO
OBLIGACIONES DEL PRESUPUESTO DE CERRADOS DEL EJERCICIO 2018

FECHA 31/12/2018

EJERCICIO: 2017

Clasificación Orgánica: 18 (SIN DESCRIPCIÓN)
Clasificación Funcional: 121A DIRECCION Y SERV GENERALES DE LA ADMON GRAL, PERSONAL Y PLAN

Clasificación Económica	Explicación	Obligaciones Pendtes. de Pago a 1 de Enero	Rectificaciones de saldo entrante y anulaciones	Total Obligaciones	Pagos Realizados	Obligaciones Pendtes. de Pago a 31 de Diciembre
160	CUOTAS SOCIALES	1.011.181,31	0,00	1.011.181,31	1.011.181,31	0,00
	Subtotal Artículo 16	1.011.181,31	0,00	1.011.181,31	1.011.181,31	0,00
	Subtotal Capítulo 1	1.011.181,31	0,00	1.011.181,31	1.011.181,31	0,00
	TOTAL	1.011.181,31	0,00	1.011.181,31	1.011.181,31	0,00



UNIVERSIDAD DE EXTREMADURA

ESTADO DE EJECUCIÓN DEL GASTO

OBLIGACIONES DEL PRESUPUESTO DE CERRADOS DEL EJERCICIO 2018

FECHA 31/12/2018

EJERCICIO: 2017

Clasificación Orgánica: **18 (SIN DESCRIPCIÓN)**
 Clasificación Funcional: **136A ACCION DE LA UNIVERSIDAD EN EL EXTERIOR. RELACIONES INTERNACIONALES**

Clasificación Económica	Explicación	Obligaciones Pendtes. de Pago a 1 de Enero	Rectificaciones de saldo entrante y anulaciones	Total Obligaciones	Pagos Realizados	Obligaciones Pendtes. de Pago a 31 de Diciembre
215	MOBILIARIO Y ENSERES	74,71	0,00	74,71	74,71	0,00
	Subtotal Artículo 21	74,71	0,00	74,71	74,71	0,00
23003	PERSONAL DE ADMINISTRACIÓN Y SERVICIOS FUNCIONARIO	39,66	0,00	39,66	39,66	0,00
23103	PERSONAL DE ADMINISTRACIÓN Y SERVICIOS FUNCIONARIO	176,00	0,00	176,00	176,00	0,00
	Subtotal Artículo 23	215,66	0,00	215,66	215,66	0,00
	Subtotal Capítulo 2	290,37	0,00	290,37	290,37	0,00
48122	PROGRAMAS CON EUROPA. ERASMUS. MOVILIDAD PDI	1.600,00	0,00	1.600,00	1.600,00	0,00
	Subtotal Artículo 48	1.600,00	0,00	1.600,00	1.600,00	0,00
	Subtotal Capítulo 4	1.600,00	0,00	1.600,00	1.600,00	0,00
62005	EQUIPAMIENTO PROCESO DE INFORMACIÓN	951,98	0,00	951,98	951,98	0,00
	Subtotal Artículo 62	951,98	0,00	951,98	951,98	0,00
64040	PROGRAMA CON EUROPA SOCRATES ERASMUS TEMPUS MINERVA	2.611,59	0,00	2.611,59	2.611,59	0,00
640	GASTOS INV. CARAC. INMATERIAL	20.217,68	0,00	20.217,68	20.217,68	0,00
64021	PROGRAMAS DE COOPERACIÓN INTERNACIONAL	903,06	0,00	903,06	903,06	0,00
	Subtotal Artículo 64	23.732,33	0,00	23.732,33	23.732,33	0,00
	Subtotal Capítulo 6	24.684,31	0,00	24.684,31	24.684,31	0,00
TOTAL		26.574,68	0,00	26.574,68	26.574,68	0,00



UNIVERSIDAD DE EXTREMADURA
ESTADO DE EJECUCIÓN DEL GASTO
OBLIGACIONES DEL PRESUPUESTO DE CERRADOS DEL EJERCICIO 2018

FECHA 31/12/2018

EJERCICIO: 2017

Clasificación Orgánica: 18 (SIN DESCRIPCIÓN)
Clasificación Funcional: 313E ACCIÓN SOCIAL EN FAVOR DE FUNCIONARIOS

Clasificación Económica	Explicación	Obligaciones Pendtes. de Pago a 1 de Enero	Rectificaciones de saldo entrante y anulaciones	Total Obligaciones	Pagos Realizados	Obligaciones Pendtes. de Pago a 31 de Diciembre
16205	SEGUROS	11.570,34	0,00	11.570,34	11.570,34	0,00
16204	ACCION SOCIAL	1.075,48	0,00	1.075,48	1.075,48	0,00
	Subtotal Artículo 16	12.645,82	0,00	12.645,82	12.645,82	0,00
	Subtotal Capítulo 1	12.645,82	0,00	12.645,82	12.645,82	0,00
	TOTAL	12.645,82	0,00	12.645,82	12.645,82	0,00



UNIVERSIDAD DE EXTREMADURA

ESTADO DE EJECUCIÓN DEL GASTO

OBLIGACIONES DEL PRESUPUESTO DE CERRADOS DEL EJERCICIO 2018

FECHA 31/12/2018

EJERCICIO: 2017

Clasificación Orgánica: 18 (SIN DESCRIPCIÓN)
Clasificación Funcional: 322J NUEVAS TECNOLOGIAS APLICADAS A LA EDUCACION

Clasificación Económica	Explicación	Obligaciones Pendtes. de Pago a 1 de Enero	Rectificaciones de saldo entrante y anulaciones	Total Obligaciones	Pagos Realizados	Obligaciones Pendtes. de Pago a 31 de Diciembre
206	ARRENDAMIENTO DE EQUIPOS PARA PROCESOS DE INFORMACION	1.693,49	0,00	1.693,49	1.693,49	0,00
	Subtotal Artículo 20	1.693,49	0,00	1.693,49	1.693,49	0,00
216	EQUIPOS PROCESOS DE INFORMAC	8.853,11	0,00	8.853,11	8.853,11	0,00
	Subtotal Artículo 21	8.853,11	0,00	8.853,11	8.853,11	0,00
223	TRANSPORTES	160,00	0,00	160,00	160,00	0,00
22002	MATERIAL INF. NO INVENTARIABLE	2.637,37	0,00	2.637,37	2.637,37	0,00
	Subtotal Artículo 22	2.797,37	0,00	2.797,37	2.797,37	0,00
23003	PERSONAL DE ADMINISTRACIÓN Y SERVICIOS FUNCIONARIO	206,10	0,00	206,10	206,10	0,00
23103	PERSONAL DE ADMINISTRACIÓN Y SERVICIOS FUNCIONARIO	761,20	0,00	761,20	761,20	0,00
23105	OTRO PERSONAL	37,40	0,00	37,40	37,40	0,00
	Subtotal Artículo 23	1.004,70	0,00	1.004,70	1.004,70	0,00
	Subtotal Capítulo 2	14.348,67	0,00	14.348,67	14.348,67	0,00
62005	EQUIPAMIENTO PROCESO DE INFORMACIÓN	7.696,20	0,00	7.696,20	7.696,20	0,00
	Subtotal Artículo 62	7.696,20	0,00	7.696,20	7.696,20	0,00
64095	Proyecto Administración Electrónica	9.807,46	0,00	9.807,46	9.807,46	0,00
	Subtotal Artículo 64	9.807,46	0,00	9.807,46	9.807,46	0,00
	Subtotal Capítulo 6	17.503,66	0,00	17.503,66	17.503,66	0,00
	TOTAL	31.852,33	0,00	31.852,33	31.852,33	0,00



UNIVERSIDAD DE EXTREMADURA

ESTADO DE EJECUCIÓN DEL GASTO

OBLIGACIONES DEL PRESUPUESTO DE CERRADOS DEL EJERCICIO 2018

FECHA 31/12/2018

EJERCICIO: 2017

Clasificación Orgánica: 18 (SIN DESCRIPCIÓN)
Clasificación Funcional: 322L CONVERGENCIA EUROPEA, CALIDAD DOCENTE Y CURSOS DE POSTGRADO

Clasificación Económica	Explicación	Obligaciones Pendtes. de Pago a 1 de Enero	Rectificaciones de saldo entrante y anulaciones	Total Obligaciones	Pagos Realizados	Obligaciones Pendtes. de Pago a 31 de Diciembre
23001	PERSONAL DOCENTE E INVESTIGADOR FUNCIONARIO	19,83	0,00	19,83	19,83	0,00
23101	PERSONAL DOCENTE E INVESTIGADOR FUNCIONARIO	93,25	0,00	93,25	93,25	0,00
	Subtotal Artículo 23	113,08	0,00	113,08	113,08	0,00
	Subtotal Capítulo 2	113,08	0,00	113,08	113,08	0,00
64088	INNOVACION, CALIDAD, EVALUACION, INSERCIÓN LABORAL Y OTRAS A	305,38	0,00	305,38	305,38	0,00
64001	CURSOS Y SEMINARIOS	54.427,38	0,00	54.427,38	54.427,38	0,00
64024	PROGRAMA DE DIFUSIÓN Y ORIENTACIÓN DO	1.434,55	0,00	1.434,55	1.434,55	0,00
64022	INTEGRACION ESPACIO EUROPEO EDUCACION SUPERIOR	961,08	0,00	961,08	961,08	0,00
640	GASTOS INV. CARAC. INMATERIAL	429,58	0,00	429,58	429,58	0,00
64096	Programa de Implantación y Acreditación de Títulos Oficiales	233,67	0,00	233,67	233,67	0,00
	Subtotal Artículo 64	57.791,64	0,00	57.791,64	57.791,64	0,00
	Subtotal Capítulo 6	57.791,64	0,00	57.791,64	57.791,64	0,00
	TOTAL	57.904,72	0,00	57.904,72	57.904,72	0,00

UNIVERSIDAD DE EXTREMADURA

ESTADO DE EJECUCIÓN DEL GASTO

OBLIGACIONES DEL PRESUPUESTO DE CERRADOS DEL EJERCICIO 2018

FECHA 31/12/2018

EJERCICIO: 2017

Clasificación Orgánica: **18 (SIN DESCRIPCIÓN)**
 Clasificación Funcional: **422D ENSEÑANZAS UNIVERSITARIAS**

Clasificación Económica	Explicación	Obligaciones Pendtes. de Pago a 1 de Enero	Rectificaciones de saldo entrante y anulaciones	Total Obligaciones	Pagos Realizados	Obligaciones Pendtes. de Pago a 31 de Diciembre
205	ARRENDAMIENTO MOBILIARIO Y ENSERES	800,52	0,00	800,52	800,52	0,00
204	ARRENDAMIENTO MATERIAL DE TRANSPORTE	1.891,58	0,00	1.891,58	1.891,58	0,00
	Subtotal Artículo 20	2.692,10	0,00	2.692,10	2.692,10	0,00
212	EDIFICIOS Y OTRAS CONSTRUCC	42.755,24	0,00	42.755,24	42.755,24	0,00
215	MOBILIARIO Y ENSERES	2.215,88	0,00	2.215,88	2.215,88	0,00
210	INFRAEST. Y BIENES NATURALES	19.648,42	0,00	19.648,42	19.648,42	0,00
216	EQUIPOS PROCESOS DE INFORMAC	43.880,72	0,00	43.880,72	43.880,72	0,00
	Subtotal Artículo 21	108.500,26	0,00	108.500,26	108.500,26	0,00
22100	ENERGIA ELECTRICA	59.109,83	0,00	59.109,83	59.109,83	0,00
22601	ATENC. PROTOCOL. Y REPRESENTAT	1.247,03	0,00	1.247,03	1.247,03	0,00
22001	PRENSA, REVISTAS, LIBROS Y OTRAS PUBLICACIONES	2.120,65	0,00	2.120,65	2.120,65	0,00
22108	MATERIAL DEPORTIVO Y CULTURAL	2.015,11	0,00	2.015,11	2.015,11	0,00
22705	PROCESOS ELECTORALES	300,00	0,00	300,00	300,00	0,00
22703	POSTALES	1.378,95	0,00	1.378,95	1.378,95	0,00
22709	OTROS	8.933,25	0,00	8.933,25	8.933,25	0,00
22609	OTROS	600,00	0,00	600,00	600,00	0,00
22706	ESTUDIOS Y TRABAJOS TECNICOS	7.916,88	0,00	7.916,88	7.916,88	0,00
22102	GAS	7.716,44	0,00	7.716,44	7.716,44	0,00
22701	SEGURIDAD	112.496,92	0,00	112.496,92	112.496,92	0,00
22602	PUBLICIDAD Y PROPAGANDA	446,09	0,00	446,09	446,09	0,00
22000	ORDINARIO NO INVENTARIABLE	18.747,26	0,00	18.747,26	18.747,26	0,00
22201	POSTALES	4.045,83	0,00	4.045,83	4.045,83	0,00
22107	MATERIAL E INSTRUMENTAL DE LABORATORIO Y EXPERIMENTACION	4.248,95	0,00	4.248,95	4.248,95	0,00
22606	REUNIONES, CONFERENCIAS Y CURSOS	2.501,23	0,00	2.501,23	2.501,23	0,00
22103	COMBUSTIBLES	6.438,79	0,00	6.438,79	6.438,79	0,00



UNIVERSIDAD DE EXTREMADURA
ESTADO DE EJECUCIÓN DEL GASTO
OBLIGACIONES DEL PRESUPUESTO DE CERRADOS DEL EJERCICIO 2018

FECHA 31/12/2018

Clasificación Económica	Explicación	Obligaciones Pendtes. de Pago a 1 de Enero	Rectificaciones de saldo entrante y anulaciones	Total Obligaciones	Pagos Realizados	Obligaciones Pendtes. de Pago a 31 de Diciembre
22603	JURIDICOS, CONTENCIOSOS	2.202,14	0,00	2.202,14	2.202,14	0,00
22109	OTROS SUMINISTROS	18.135,57	0,00	18.135,57	18.135,57	0,00
22202	TELEGRAFICAS	13,84	0,00	13,84	13,84	0,00
223	TRANSPORTES	3.121,71	0,00	3.121,71	3.121,71	0,00
22700	LIMPIEZA Y ASEO	368.067,25	0,00	368.067,25	368.067,25	0,00
22002	MATERIAL INF. NO INVENTARIABLE	12.255,17	0,00	12.255,17	12.255,17	0,00
22101	AGUA	5.497,46	0,00	5.497,46	5.497,46	0,00
	Subtotal Artículo 22	649.556,35	0,00	649.556,35	649.556,35	0,00
23001	PERSONAL DOCENTE E INVESTIGADOR FUNCIONARIO	573,54	0,00	573,54	573,54	0,00
23303	PERSONAL DE ADMINISTRACIÓN Y SERVICIOS FUNCIONARIO	60,00	0,00	60,00	60,00	0,00
23104	PERSONAL DE ADMINISTRACION Y SERVICIOS LABORAL	132,70	0,00	132,70	132,70	0,00
23003	PERSONAL DE ADMINISTRACIÓN Y SERVICIOS FUNCIONARIO	253,62	0,00	253,62	253,62	0,00
23102	PERSONAL DOCENTE E INVESTIGADOR LABORAL CONTRATADO	2.390,44	0,00	2.390,44	2.390,44	0,00
23002	PERSONAL DOCENTE E INVESTIGADOR LABORAL CONTRATADO	1.058,76	0,00	1.058,76	1.058,76	0,00
23004	PERSONAL DE ADMINISTRACION Y SERVICIOS LABORAL	178,45	0,00	178,45	178,45	0,00
23105	OTRO PERSONAL	493,36	0,00	493,36	493,36	0,00
23101	PERSONAL DOCENTE E INVESTIGADOR FUNCIONARIO	1.737,52	0,00	1.737,52	1.737,52	0,00
23103	PERSONAL DE ADMINISTRACIÓN Y SERVICIOS FUNCIONARIO	663,08	0,00	663,08	663,08	0,00
23005	OTRO PERSONAL	198,30	0,00	198,30	198,30	0,00
	Subtotal Artículo 23	7.739,77	0,00	7.739,77	7.739,77	0,00
	Subtotal Capítulo 2	768.488,48	0,00	768.488,48	768.488,48	0,00
62008	APLICACIONES INFORMATICAS	9.295,96	0,00	9.295,96	9.295,96	0,00
62005	EQUIPAMIENTO PROCESO DE INFORMACIÓN	64.135,69	0,00	64.135,69	64.135,69	0,00
62007	ADQUISICIÓN MATERIAL CIENTÍFICO	4.195,20	0,00	4.195,20	4.195,20	0,00
62002	MAQUINARIA, INSTALAC. Y UTILLAJE	94.490,50	0,00	94.490,50	94.490,50	0,00



Página 8 de 12

UNIVERSIDAD DE EXTREMADURA
ESTADO DE EJECUCIÓN DEL GASTO
OBLIGACIONES DEL PRESUPUESTO DE CERRADOS DEL EJERCICIO 2018

FECHA 31/12/2018

Clasificación Económica	Explicación	Obligaciones Pendtes. de Pago a 1 de Enero	Rectificaciones de saldo entrante y anulaciones	Total Obligaciones	Pagos Realizados	Obligaciones Pendtes. de Pago a 31 de Diciembre
62004	MOBILIARIO Y ENSERES	37.454,75	0,00	37.454,75	37.454,75	0,00
62006	FONDO DE BIBLIOTECA	2.721,16	0,00	2.721,16	2.721,16	0,00
	Subtotal Artículo 62	212.293,26	0,00	212.293,26	212.293,26	0,00
	Subtotal Capítulo 6	212.293,26	0,00	212.293,26	212.293,26	0,00
	TOTAL	980.781,74	0,00	980.781,74	980.781,74	0,00



UNIVERSIDAD DE EXTREMADURA

ESTADO DE EJECUCIÓN DEL GASTO OBLIGACIONES DEL PRESUPUESTO DE CERRADOS DEL EJERCICIO 2018

FECHA 31/12/2018

EJERCICIO: 2017

Clasificación Orgánica: 18 (SIN DESCRIPCIÓN)
Clasificación Funcional: 423B SERVICIOS COMPLEMENTARIOS Y AYUDA A LA ENSEÑANZA

Clasificación Económica	Explicación	Obligaciones Pendtes. de Pago a 1 de Enero	Rectificaciones de saldo entrante y anulaciones	Total Obligaciones	Pagos Realizados	Obligaciones Pendtes. de Pago a 31 de Diciembre
205	ARRENDAMIENTO MOBILIARIO Y ENSERES	1.000,00	0,00	1.000,00	1.000,00	0,00
	Subtotal Artículo 20	1.000,00	0,00	1.000,00	1.000,00	0,00
212	EDIFICIOS Y OTRAS CONSTRUCC	2.291,74	0,00	2.291,74	2.291,74	0,00
	Subtotal Artículo 21	2.291,74	0,00	2.291,74	2.291,74	0,00
22709	OTROS	7.743,75	0,00	7.743,75	7.743,75	0,00
22606	REUNIONES, CONFERENCIAS Y CURSOS	8.944,42	0,00	8.944,42	8.944,42	0,00
22000	ORDINARIO NO INVENTARIABLE	506,06	0,00	506,06	506,06	0,00
22601	ATENC. PROTOCOL. Y REPRESENTAT	1.728,87	0,00	1.728,87	1.728,87	0,00
22108	MATERIAL DEPORTIVO Y CULTURAL	7.283,24	0,00	7.283,24	7.283,24	0,00
22100	ENERGIA ELECTRICA	747,60	0,00	747,60	747,60	0,00
22201	POSTALES	152,67	0,00	152,67	152,67	0,00
22109	OTROS SUMINISTROS	2.418,52	0,00	2.418,52	2.418,52	0,00
22706	ESTUDIOS Y TRABAJOS TECNICOS	5.876,24	0,00	5.876,24	5.876,24	0,00
223	TRANSPORTES	476,02	0,00	476,02	476,02	0,00
22602	PUBLICIDAD Y PROPAGANDA	237,16	0,00	237,16	237,16	0,00
	Subtotal Artículo 22	36.114,55	0,00	36.114,55	36.114,55	0,00
23002	PERSONAL DOCENTE E INVESTIGADOR LABORAL CONTRATADO	89,22	0,00	89,22	89,22	0,00
23103	PERSONAL DE ADMINISTRACIÓN Y SERVICIOS FUNCIONARIO	255,76	0,00	255,76	255,76	0,00
23003	PERSONAL DE ADMINISTRACIÓN Y SERVICIOS FUNCIONARIO	138,81	0,00	138,81	138,81	0,00
23102	PERSONAL DOCENTE E INVESTIGADOR LABORAL CONTRATADO	162,80	0,00	162,80	162,80	0,00
	Subtotal Artículo 23	646,59	0,00	646,59	646,59	0,00
	Subtotal Capítulo 2	40.052,88	0,00	40.052,88	40.052,88	0,00
62002	MAQUINARIA, INSTALAC. Y UTILLAJE	35.585,76	0,00	35.585,76	35.585,76	0,00

UNIVERSIDAD DE EXTREMADURA

ESTADO DE EJECUCIÓN DEL GASTO

OBLIGACIONES DEL PRESUPUESTO DE CERRADOS DEL EJERCICIO 2018

FECHA 31/12/2018

Clasificación Económica	Explicación	Obligaciones Pendtes. de Pago a 1 de Enero	Rectificaciones de saldo entrante y anulaciones	Total Obligaciones	Pagos Realizados	Obligaciones Pendtes. de Pago a 31 de Diciembre
62005	EQUIPAMIENTO PROCESO DE INFORMACIÓN	435,60	0,00	435,60	435,60	0,00
62004	MOBILIARIO Y ENSERES	611,00	0,00	611,00	611,00	0,00
	Subtotal Artículo 62	36.632,36	0,00	36.632,36	36.632,36	0,00
64030	UNIVERSIDAD DE MAYORES	7.743,55	0,00	7.743,55	7.743,55	0,00
640	GASTOS INV. CARAC. INMATERIAL	22.509,39	0,00	22.509,39	22.509,39	0,00
	Subtotal Artículo 64	30.252,94	0,00	30.252,94	30.252,94	0,00
	Subtotal Capítulo 6	66.885,30	0,00	66.885,30	66.885,30	0,00
TOTAL		106.938,18	0,00	106.938,18	106.938,18	0,00

EJERCICIO: 2017

Clasificación Orgánica: **18 (SIN DESCRIPCIÓN)**
 Clasificación Funcional: **451P INFRAESTRUCTURA UNIVERSITARIA**

Clasificación Económica	Explicación	Obligaciones Pendtes. de Pago a 1 de Enero	Rectificaciones de saldo entrante y anulaciones	Total Obligaciones	Pagos Realizados	Obligaciones Pendtes. de Pago a 31 de Diciembre
212	EDIFICIOS Y OTRAS CONSTRUCC	8.860,41	0,00	8.860,41	8.860,41	0,00
	Subtotal Artículo 21	8.860,41	0,00	8.860,41	8.860,41	0,00
	Subtotal Capítulo 2	8.860,41	0,00	8.860,41	8.860,41	0,00
621	INVERSIONES	22.343,70	0,00	22.343,70	22.343,70	0,00
62109	ADECUACION INFRAESTRUCTURAS UNIVERSITARIAS	11,96	0,00	11,96	11,96	0,00
	Subtotal Artículo 62	22.355,66	0,00	22.355,66	22.355,66	0,00
	Subtotal Capítulo 6	22.355,66	0,00	22.355,66	22.355,66	0,00
TOTAL		31.216,07	0,00	31.216,07	31.216,07	0,00



UNIVERSIDAD DE EXTREMADURA
ESTADO DE EJECUCIÓN DEL GASTO
OBLIGACIONES DEL PRESUPUESTO DE CERRADOS DEL EJERCICIO 2018

FECHA 31/12/2018

EJERCICIO: 2017

Clasificación Orgánica: 18 (SIN DESCRIPCIÓN)
Clasificación Funcional: 541A INVESTIGACION CIENTIFICA

Clasificación Económica	Explicación	Obligaciones Pendtes. de Pago a 1 de Enero	Rectificaciones de saldo entrante y anulaciones	Total Obligaciones	Pagos Realizados	Obligaciones Pendtes. de Pago a 31 de Diciembre
205	ARRENDAMIENTO MOBILIARIO Y ENSERES	170,33	0,00	170,33	170,33	0,00
	Subtotal Artículo 20	170,33	0,00	170,33	170,33	0,00
215	MOBILIARIO Y ENSERES	135,90	0,00	135,90	135,90	0,00
212	EDIFICIOS Y OTRAS CONSTRUCC	4.008,74	0,00	4.008,74	4.008,74	0,00
	Subtotal Artículo 21	4.144,64	0,00	4.144,64	4.144,64	0,00
223	TRANSPORTES	302,43	0,00	302,43	302,43	0,00
22602	PUBLICIDAD Y PROPAGANDA	1.643,18	0,00	1.643,18	1.643,18	0,00
22609	OTROS	69,13	0,00	69,13	69,13	0,00
22606	REUNIONES, CONFERENCIAS Y CURSOS	160,00	0,00	160,00	160,00	0,00
22109	OTROS SUMINISTROS	3.464,10	0,00	3.464,10	3.464,10	0,00
22100	ENERGIA ELECTRICA	4.348,98	0,00	4.348,98	4.348,98	0,00
22106	PRODUCTOS FARMACEUTICOS	55,27	0,00	55,27	55,27	0,00
22701	SEGURIDAD	5.947,95	0,00	5.947,95	5.947,95	0,00
22000	ORDINARIO NO INVENTARIABLE	787,50	0,00	787,50	787,50	0,00
22601	ATENC. PROTOCOL. Y REPRESENTAT	280,07	0,00	280,07	280,07	0,00
22107	MATERIAL E INSTRUMENTAL DE LABORATORIO Y EXPERIMENTACION	1.097,37	0,00	1.097,37	1.097,37	0,00
	Subtotal Artículo 22	18.155,98	0,00	18.155,98	18.155,98	0,00
23103	PERSONAL DE ADMINISTRACIÓN Y SERVICIOS FUNCIONARIO	234,52	0,00	234,52	234,52	0,00
23003	PERSONAL DE ADMINISTRACIÓN Y SERVICIOS FUNCIONARIO	99,15	0,00	99,15	99,15	0,00
	Subtotal Artículo 23	333,67	0,00	333,67	333,67	0,00
	Subtotal Capítulo 2	22.804,62	0,00	22.804,62	22.804,62	0,00
62002	MAQUINARIA, INSTALAC. Y UTILLAJE	5.551,16	0,00	5.551,16	5.551,16	0,00
62108	INFRAESTRUCTURA CIENTIFICA	427.344,00	0,00	427.344,00	427.344,00	0,00
62004	MOBILIARIO Y ENSERES	2.635,92	0,00	2.635,92	2.635,92	0,00
62006	FONDO DE BIBLIOTECA	1.594,47	0,00	1.594,47	1.594,47	0,00

UNIVERSIDAD DE EXTREMADURA

ESTADO DE EJECUCIÓN DEL GASTO

OBLIGACIONES DEL PRESUPUESTO DE CERRADOS DEL EJERCICIO 2018

FECHA 31/12/2018

Clasificación Económica	Explicación	Obligaciones Pendtes. de Pago a 1 de Enero	Rectificaciones de saldo entrante y anulaciones	Total Obligaciones	Pagos Realizados	Obligaciones Pendtes. de Pago a 31 de Diciembre
62005	EQUIPAMIENTO PROCESO DE INFORMACIÓN	452,81	0,00	452,81	452,81	0,00
	Subtotal Artículo 62	437.578,36	0,00	437.578,36	437.578,36	0,00
64037	PLAN REGIONAL INVESTIGACIÓN PROYECTOS DE INVESTIGACIÓN	20.497,57	0,00	20.497,57	20.497,57	0,00
64070	PROGRAMA PROPIO PLAN MANTENIMIENTO MATERIAL CIENTIFICO	2.593,50	0,00	2.593,50	2.593,50	0,00
64054	PLAN NACIONAL DE INVESTIGACION MEC	67.091,37	0,00	67.091,37	67.091,37	0,00
64067	PROGRAMA PROPIO DEVOLUCIONES DE COSTES INDIRECTOS	16.032,80	0,00	16.032,80	16.032,80	0,00
64038	PLAN REGIONAL INVESTIGACION MEDIDAS DE ACOMPAÑAMIENTO	96.496,75	0,00	96.496,75	96.496,75	0,00
64061	OTRAS TRANSFERENCIAS PARA ACTIVIDADES DE INVESTIGACIÓN	3.369,61	0,00	3.369,61	3.369,61	0,00
64046	PROGRAMA MARCO PROYECTOS I D	70,00	0,00	70,00	70,00	0,00
64036	GASTOS DE GESTIÓN E IMPREVISTOS	1.400,00	0,00	1.400,00	1.400,00	0,00
64044	JUNTA EXTREMADURA OTRAS ACTIVIDADES DE INVESTIGACIÓN	8.442,99	0,00	8.442,99	8.442,99	0,00
64060	PLAN NACIONAL DE INVESTIGACIÓN FORMACIÓN PERSONAL INVESTIGAD	1.658,97	0,00	1.658,97	1.658,97	0,00
64005	CONTRATOS ART 83 LOU	38.022,61	0,00	38.022,61	38.022,61	0,00
640	GASTOS INV. CARAC. INMATERIAL	183.103,77	0,00	183.103,77	183.103,77	0,00
64090	BECARIOS DE INVESTIGACION	761,20	0,00	761,20	761,20	0,00
64058	PLAN NACIONAL DE INVESTIGACIÓN OTROS MINISTERIOS	1.805,00	0,00	1.805,00	1.805,00	0,00
64066	PROGRAMA PROPIO AYUDA BASICA A GRUPOS DE INVESTIGACIÓN	5.896,82	0,00	5.896,82	5.896,82	0,00
64048	PROGRAMA MARCO OTRAS ACTIVIDADES	1.327,47	0,00	1.327,47	1.327,47	0,00
	Subtotal Artículo 64	448.570,43	0,00	448.570,43	448.570,43	0,00
	Subtotal Capítulo 6	886.148,79	0,00	886.148,79	886.148,79	0,00
TOTAL		908.953,41	0,00	908.953,41	908.953,41	0,00



UNIVERSIDAD DE EXTREMADURA
ESTADO DE EJECUCIÓN DEL GASTO
OBLIGACIONES DEL PRESUPUESTO DE CERRADOS DEL EJERCICIO 2018
SUBINFORME DE TOTALES POR EJERCICIO

FECHA 31/12/2018

Ejercicio	Obligaciones Pendtes. de Pago a 1 de Enero	Rectificaciones de saldo entrante y anulaciones	Total Obligaciones	Pagos Realizados	Obligaciones Pendtes. de Pago a 31 de Diciembre
2017	3.168.048,26	0,00	3.168.048,26	3.168.048,26	0,00
TOTAL	3.168.048,26	0,00	3.168.048,26	3.168.048,26	0,00



UNIVERSIDAD DE EXTREMADURA
ESTADO DE EJECUCIÓN DEL GASTO
OBLIGACIONES DEL PRESUPUESTO DE CERRADOS DEL EJERCICIO 2018
SUBINFORME DE TOTALES POR PROGRAMAS

FECHA 31/12/2018

EJERCICIO: 2017

Clasificación Funcional	Descripción	Obligaciones Pendtes. de Pago a 1 de Enero	Modificación Saldo Inicial y anulaciones	Total Obligaciones	Prescripciones	Pagos Realizados	Obligaciones Pendtes. de Pago a 31 de Diciembre
121A	DIRECCION Y SERV GENERALES DE LA ADMON GRAL, PERSONAL Y PLAN	1.011.181,31	0,00	1.011.181,31	0,00	1.011.181,31	0,00
136A	ACCION DE LA UNIVERSIDAD EN EL EXTERIOR. RELACIONES INTERNACIONALES	26.574,68	0,00	26.574,68	0,00	26.574,68	0,00
313E	ACCION SOCIAL EN FAVOR DE FUNCIONARIOS	12.645,82	0,00	12.645,82	0,00	12.645,82	0,00
322J	NUEVAS TECNOLOGIAS APLICADAS A LA EDUCACION	31.852,33	0,00	31.852,33	0,00	31.852,33	0,00
322L	CONVERGENCIA EUROPEA, CALIDAD DOCENTE Y CURSOS DE POSTGRADO	57.904,72	0,00	57.904,72	0,00	57.904,72	0,00
422D	ENSEÑANZAS UNIVERSITARIAS	980.781,74	0,00	980.781,74	0,00	980.781,74	0,00
423B	SERVICIOS COMPLEMENTARIOS Y AYUDA A LA ENSEÑANZA	106.938,18	0,00	106.938,18	0,00	106.938,18	0,00
451P	INFRAESTRUCTURA UNIVERSITARIA	31.216,07	0,00	31.216,07	0,00	31.216,07	0,00
541A	INVESTIGACION CIENTIFICA	908.953,41	0,00	908.953,41	0,00	908.953,41	0,00
TOTAL		3.168.048,26	0,00	3.168.048,26	0,00	3.168.048,26	0,00



UNIVERSIDAD DE EXTREMADURA
ESTADO DE EJECUCIÓN DEL GASTO
OBLIGACIONES DEL PRESUPUESTO DE CERRADOS DEL EJERCICIO 2018
SUBINFORME DE TOTALES POR CAPÍTULOS

FECHA 31/12/2018

EJERCICIO: 2017

Explicación	Obligaciones Pendtes. de Pago a 1 de Enero	Rectificaciones de saldo entrante y anulaciones	Total Obligaciones	Pagos Realizados	Obligaciones Pendtes. de Pago a 31 de Diciembre
Total Capitulo 1	1.023.827,13	0,00	1.023.827,13	1.023.827,13	0,00
Total Capitulo 2	854.958,51	0,00	854.958,51	854.958,51	0,00
Total Capitulo 3	0,00	0,00	0,00	0,00	0,00
Total Capitulo 4	1.600,00	0,00	1.600,00	1.600,00	0,00
TOTAL OPERACIONES CORRIENTES	1.880.385,64	0,00	1.880.385,64	1.880.385,64	0,00
Total Capitulo 6	1.287.662,62	0,00	1.287.662,62	1.287.662,62	0,00
Total Capitulo 7	0,00	0,00	0,00	0,00	0,00
TOTAL OPERACIONES DE CAPITAL	1.287.662,62	0,00	1.287.662,62	1.287.662,62	0,00
TOTAL OPERACIONES NO FINANCIERAS	3.168.048,26	0,00	3.168.048,26	3.168.048,26	0,00
Total Capitulo 8	0,00	0,00	0,00	0,00	0,00
Total Capitulo 9	0,00	0,00	0,00	0,00	0,00
TOTAL OPERACIONES FINANCIERAS	0,00	0,00	0,00	0,00	0,00
TOTAL	3.168.048,26	0,00	3.168.048,26	3.168.048,26	0,00



UNIVERSIDAD DE EXTREMADURA
ESTADO DE EJECUCIÓN DEL GASTO
OBLIGACIONES DEL PRESUPUESTO DE CERRADOS DEL EJERCICIO 2018
SUBINFORME DE TOTALES POR ORGÁNICAS

FECHA 31/12/2018

EJERCICIO: 2017

Clasificación Orgánica	Explicación	Obligaciones Pendtes. de Pago a 1 de Enero	Rectificaciones de saldo entrante y anulaciones	Total Obligaciones	Pagos Realizados	Obligaciones Pendtes. de Pago a 31 de Diciembre
18	(SIN DESCRIPCIÓN)	3.168.048,26	0,00	3.168.048,26	3.168.048,26	0,00
TOTAL		3.168.048,26	0,00	3.168.048,26	3.168.048,26	0,00

D.4.11 Compromisos de gastos con cargo a presupuestos de ejercicios posteriores.

MEMORIA**INFORMACIÓN SOBRE LA EJECUCIÓN DE LOS GASTOS PÚBLICOS**

Compromisos de gasto con cargo a presupuestos de ejercicios posteriores

Ejercicio 2018

CLASIFICACIÓN ORGÁNICA	
CLASIFICACIÓN FUNCIONAL POR PROGRAMAS	

CLASIFICACIÓN ECONÓMICA	EXPLICACIÓN	COMPROMISOS DE GASTOS ADQUIRIDOS CON CARGO AL EJERCICIO DEL				
		AÑO 2011	AÑO 2012	AÑO 2013	AÑO 2014	AÑOS SUCESIVOS
	TOTAL OFICINA	0,00	0,00	0,00	0,00	0,00

D.4.12 Tramitación anticipada de Gastos Presupuestarios.

MEMORIA**Información sobre la gestión de los gastos Públicos**

Tramitación anticipada de gastos presupuestarios

Ejercicio 2018

CLASIFICACIÓN ORGÁNICA	
CLASIFICACIÓN FUNCIONAL POR PROGRAMAS	

CLASIFICACIÓN ECONÓMICA	EXPLICACIÓN	EJERCICIOS A CUYOS CRÉDITOS HAYAN DE IMPUTARSE LAS OPERACIONES	GASTOS AUTORIZADOS	GASTOS COMPROMETIDOS	SALDO PENDIENTE DE COMPROMETER
	SIN OPERACIONES REGISTRADAS				

D.5 Información sobre la ejecución de los Ingresos Públicos.

D.5.1 Proceso de gestión de los Ingresos Públicos.

D.5.1.1 Derechos presupuestarios reconocidos netos.

UNIVERSIDAD DE EXTREMADURA
PROCESO DE GESTIÓN DE LOS INGRESOS PÚBLICOS
A) DERECHOS PRESUPUESTARIOS RECONOCIDOS NETOS
EJERCICIO 2018

Clasificación Económica	Explicación	Total Derechos Reconocidos	Total Derechos Anulados	Derechos Reconocidos Netos
30301	TASAS ACADEMICAS Y ADMINISTRATIVAS SERVICIOS CENTRALIZADOS	1.655.073,65	3.004,24	1.652.069,41
30302	TASAS CURSO APTITUD PEDAGOGICA	383,38	0,00	383,38
30303	TASAS CURSOS DE NIVELACIÓN	2.145,00	75,00	2.070,00
307	DERECHOS DE EXAMEN	38.325,50	2.769,00	35.556,50
	Subtotal Artículo 30	1.695.927,53	5.848,24	1.690.079,29
31001	CURSOS Y SEMINARIOS	1.026.576,50	4.100,00	1.022.476,50
31002	CURSOS LENGUA EXTRANJERA ESTUDIANTES ERASMUS	5.995,90	0,00	5.995,90
31003	CURSOS DE GESTION DELEGADA	160.324,71	0,00	160.324,71
31301	DERECHOS A RECAUDAR	13.803.406,17	2.200.326,23	11.603.079,94
31302	COMPENSACIÓN DERECHOS MEC	6.072.210,52	67.957,79	6.004.252,73
31304	COMPENSACIÓN DECRETO 82 99	10.500,78	0,00	10.500,78
31306	COMPENSACION AMPLIACION FAMILIAS NUMEROSAS	958.770,25	0,00	958.770,25
31307	COMPENSACIÓN DCHOS POR OTRAS INSTITUCIONES	10.973,88	0,00	10.973,88
31308	DERECHOS A COMPENSAR POR OTRAS EXENCIONES	360.851,78	0,00	360.851,78
31309	JUNTA EXTREMADURA COMPENSACION OTRAS EXENCIONES	175.000,00	0,00	175.000,00
31339	DERECHOS A RECAUDAR: AYDAS ACC SOCIAL MATRICULAS PARA EST. UNIV.	0,00	0,00	0,00
31375	COFINANCIACIÓN BECAS ESTATALES JUNTA DE EXTREMAD	170.000,00	0,00	170.000,00
	Subtotal Artículo 31	22.754.610,49	2.272.384,02	20.482.226,47
32901	RECAUDACION INSTALACIONES DEPORTIVAS	134.134,46	186,60	133.947,86
32904	PRESTAMOS INTERBIBLIOTECARIOS	4.187,19	33,00	4.154,19
32905	CONTRATOS Y CONVENIOS ART 83 LOU	4.939.719,56	434.322,44	4.505.397,12
32906	SERVICIO ANIMALARIO	2.392,55	0,00	2.392,55
32907	RECAUDACION INSTAC DEPORT CIENCIAS DEPORTE	55.201,23	0,00	55.201,23
32909	OTRAS ACTIVIDADES	4.804,00	0,00	4.804,00
32913	RECAUDACION ACTIVIDADES DEPORTIVAS	111.659,41	600,50	111.058,91
32967	FACTURACIÓN SERVICIO MANTENIMIENTO MAT.CIENTIF.	610,00	0,00	610,00
32985	Ingresos facturación Servic. Protección Radiolog	401,00	0,00	401,00

UNIVERSIDAD DE EXTREMADURA
PROCESO DE GESTIÓN DE LOS INGRESOS PÚBLICOS
A) DERECHOS PRESUPUESTARIOS RECONOCIDOS NETOS
EJERCICIO 2018

Clasificación Económica	Explicación	Total Derechos Reconocidos	Total Derechos Anulados	Derechos Reconocidos Netos
32988	FACTURACION OTROS SERVICIOS APOYO A LA INVESTIGA	166.508,30	15.496,16	151.012,14
32989	FACTURACIÓN SERVICIO DE INNOVACION EN PRODUCTOS	85.072,42	12.076,00	72.996,42
32991	FACTURACIÓN LABORATORIO RADIOACTIVIDAD AMBIENTAL	20.787,00	168,00	20.619,00
	Subtotal Artículo 32	5.525.477,12	462.882,70	5.062.594,42
330	VENTA DE PUBLICACIONES	8.702,19	0,00	8.702,19
33201	VENTA DE FOTOCOPIAS Y OTROS PRODUC. REPROGRAFÍA	18.123,97	0,00	18.123,97
334	VENTA MATERIAL DE DESECHO	0,00	0,00	0,00
	Subtotal Artículo 33	26.826,16	0,00	26.826,16
38000	REINTEGROS DE EJERCICIOS CERRADOS. OTROS	370,44	0,00	370,44
	Subtotal Artículo 38	370,44	0,00	370,44
39901	INGRESOS DIVERSOS	38.767,66	0,00	38.767,66
39902	APORTACION EMPLEADOS SEGURO COLECTIVO DE VIDA	51.673,29	0,00	51.673,29
39903	INGRESOS POR CARGOS INTERNOS	63.134,36	0,00	63.134,36
39904	INGRESOS POR COMPENSACION GASTOS DE CENTROS	193.535,48	90,00	193.445,48
39985	CARGOS INTERNOS SERVICIO PROTECCION RADIOLOGICA	766,64	0,00	766,64
39988	CARGOS INTERNOS OTROS SERVICIOS DE APOYO A LA IN	143.635,52	0,00	143.635,52
39989	CARGOS INTERNOS SERV INNOVACION PRODUC O ANIMAL	26.704,10	0,00	26.704,10
	Subtotal Artículo 39	518.217,05	90,00	518.127,05
	Subtotal Capítulo 3	30.521.428,79	2.741.204,96	27.780.223,83
450	TRANSFERENCIAS C.A. DE EXTREMADURA	92.384.181,00	0,00	92.384.181,00
45901	ACCIONES VARIAS	46.657,50	0,00	46.657,50
45903	CONVENIO JUNTA EXTREMADURA SAFYDE Y CIENCIAS DEPORTE	45.000,00	0,00	45.000,00
45907	CONVENIO PARA LA GESTION DE BECAS	46.000,00	0,00	46.000,00
45908	S.E.S. FINANCIACION PLAZAS VINCULADAS	583.915,86	0,00	583.915,86
45916	JUBILACIONES ANTICIPADAS	179.083,10	0,00	179.083,10
45919	CONSEJO SOCIAL UEX	210.000,00	0,00	210.000,00

UNIVERSIDAD DE EXTREMADURA
PROCESO DE GESTIÓN DE LOS INGRESOS PÚBLICOS
A) DERECHOS PRESUPUESTARIOS RECONOCIDOS NETOS
EJERCICIO 2018

Clasificación Económica	Explicación	Total Derechos Reconocidos	Total Derechos Anulados	Derechos Reconocidos Netos
45935	Programa de Becas Alianza del Pacífico	180.000,00	59.400,00	120.600,00
45936	Programa de Becas de Prácticas TEC Monterrey	180.000,00	13.500,00	166.500,00
45939	CONVENIO JUNTA EXTR FINANCIACIÓN PROGRAMAS VARIO	2.000.000,00	2.000.000,00	0,00
45940	Subvención Consej. Economía e Infraestructura SAIUEX	1.670.685,86	1.670.685,86	0,00
45941	Subvención Consej. Educación y E. compensación complementos autonómicos	1.443.909,00	1.443.909,00	0,00
45951	Complementos homologación salarial	0,00	0,00	0,00
459HC	CONVENIO FUNCIONAMIENTO H. CLINICO VETERINARIO	20.000,00	0,00	20.000,00
459SE	SEXPE Acciones formativas	375.000,00	0,00	375.000,00
	Subtotal Artículo 45	99.364.432,32	5.187.494,86	94.176.937,46
47901	TRANSFERENCIAS E. PRIV PARA SERV EDUC FISICA	2.000,00	0,00	2.000,00
47904	OTRAS TRANSFERENCIAS DE EMPRESAS PRIVADAS	3.762,66	0,00	3.762,66
47933	Becas Santander Iberoamerica Grado	50.220,00	0,00	50.220,00
	Subtotal Artículo 47	55.982,66	0,00	55.982,66
49009	PROGRAMAS CON EUROPA. ERASMUS. ORGAN MOVILIDAD	166.640,00	0,00	166.640,00
49010	PROGRAMAS CON EUROPA. ERASMUS. ESTUDIANTES	1.282.680,00	0,00	1.282.680,00
49021	PROGRAMAS CON EUROPA. ERASMUS. ESTUDIANTES PRACT	200.000,00	0,00	200.000,00
49022	PROGRAMAS CON EUROPA. ERASMUS. MOVILIDAD PDI	76.165,00	0,00	76.165,00
49023	PROGRAMAS CON EUROPA. ERASMUS. MOVILIDAD PAS	18.335,00	0,00	18.335,00
49035	ERASMUS PLUS INTERNACIONAL	127.312,00	0,00	127.312,00
49036	ERASMUS PLUS QUERQUS	0,00	0,00	0,00
49037	ERASMUS PLUS CULTOUR	0,00	0,00	0,00
49048	Erasmus+ Capacity Building: "TIC Cruz del Sur"	52.211,80	0,00	52.211,80
49049	Erasmus + "MILAGE"	5.300,00	0,00	5.300,00
49081	JEAN MONNET "EU-HOPE+"	21.000,00	0,00	21.000,00
490A1	JEAN MONNET EU HOPE	0,00	0,00	0,00
490A2	JEAN MONNET Fostering Knowledge of EU	9.000,00	0,00	9.000,00

UNIVERSIDAD DE EXTREMADURA
PROCESO DE GESTIÓN DE LOS INGRESOS PÚBLICOS
A) DERECHOS PRESUPUESTARIOS RECONOCIDOS NETOS
EJERCICIO 2018

Clasificación Económica	Explicación	Total Derechos Reconocidos	Total Derechos Anulados	Derechos Reconocidos Netos
490A3	Erasmus Mundus CRUZ DEL SUR	4.600,00	0,00	4.600,00
490A4	Erasmus Mundus EULALinks Sense	33.000,00	0,00	33.000,00
490A5	Erasmus Mundus LEADER	91.496,63	0,00	91.496,63
	Subtotal Artículo 49	2.087.740,43	0,00	2.087.740,43
	Subtotal Capítulo 4	101.508.155,41	5.187.494,86	96.320.660,55
52000	INTERESES CUENTAS BANCARIAS	0,00	0,00	0,00
52001	INTERESES CUENTA LEGADO MANUEL CASTILLO	10,48	0,00	10,48
	Subtotal Artículo 52	10,48	0,00	10,48
540	ALQUILER DE INMUEBLES	46.339,56	6.984,05	39.355,51
	Subtotal Artículo 54	46.339,56	6.984,05	39.355,51
550	DE CONCESIONES ADMINISTRATIVAS	325.217,41	1.622,76	323.594,65
	Subtotal Artículo 55	325.217,41	1.622,76	323.594,65
59901	INGRESO APLICACIÓN PORCENTAJE PRORRATA DEFINITIV	28.932,48	0,00	28.932,48
	Subtotal Artículo 59	28.932,48	0,00	28.932,48
	Subtotal Capítulo 5	400.499,93	8.606,81	391.893,12
70003	OTROS PROGRAMAS	15.527,81	0,00	15.527,81
70054	PLAN NACIONAL DE INVESTIGACION MICINN	3.236.224,90	809.386,97	2.426.837,93
70058	PLAN NACIONAL INVESTIGACION OTROS MINISTERIOS	179.350,51	0,00	179.350,51
70060	PLAN NACIONAL DE INVESTIGACION FORMACION PERSONA	2.174.314,96	343.813,85	1.830.501,11
70061	OTRAS TRANSFERENCIAS ACTIVIDADES INVESTIGACION	55.800,00	0,00	55.800,00
	Subtotal Artículo 70	5.661.218,18	1.153.200,82	4.508.017,36
71062	ORGANISMOS AUTONOMOS ACTIVIDADES I D	0,00	0,00	0,00
	Subtotal Artículo 71	0,00	0,00	0,00
75004	CONVENIOS	51.420,00	0,00	51.420,00
75007	OBRAS Y EQUIPAMIENTO UNIVERSITARIO	1.333.894,00	0,00	1.333.894,00
75008	COFINANCIACION INFRAESTRUCTURA CIENTIFICA	352.220,51	0,00	352.220,51
75010	UNIVERSIDAD DE MAYORES	235.000,00	0,00	235.000,00
75021	CURSOS DE VERANO COMUNIDAD AUTONOMA	25.440,00	0,00	25.440,00
75032	CONV CONS SANIDAD PARA INTEGR ALUMNOS DISCAPACID	59.444,00	0,00	59.444,00



UNIVERSIDAD DE EXTREMADURA
PROCESO DE GESTIÓN DE LOS INGRESOS PÚBLICOS
A) DERECHOS PRESUPUESTARIOS RECONOCIDOS NETOS
EJERCICIO 2018

Clasificación Económica	Explicación	Total Derechos Reconocidos	Total Derechos Anulados	Derechos Reconocidos Netos
75037	PLAN REGIONAL INVESTIGACION PROYECTOS DE INVESTI	3.887.988,08	110.873,05	3.777.115,03
75038	PLAN REGIONAL DE INVESTIGACIÓN MEDIDAS DE ACOMPA	0,00	0,00	0,00
75039	PLAN REGIONAL INVESTIGACION FORMACION PERSONAL	2.966.717,39	0,00	2.966.717,39
75044	JUNTA EXTREMADURA OTRAS ACTIVIDADES DE INVESTIGA	20.000,00	0,00	20.000,00
75065	BIBLIOGRAFIA INVESTIGACION	1.000.000,00	0,00	1.000.000,00
75082	CONVENIO JUNTA EXTR FORMACION RR HH EN I+D+i	352.116,61	0,00	352.116,61
75094	Progama de Implantación y acreditación de titula	80.000,00	0,00	80.000,00
75099	OTRAS TRANSFERENCIAS	48.000,00	0,00	48.000,00
750A6	Cursos de Verano Asamblea de Extremadura	0,00	0,00	0,00
75145	OTRAS CC AA PROYECTOS Y ACTIVIDADES I D	0,00	0,00	0,00
	Subtotal Artículo 75	10.412.240,59	110.873,05	10.301.367,54
76001	SUBVENCIONES PARA CURSOS DE VERANO	13.922,22	0,00	13.922,22
76063	AYUNTAMIENTOS ACTIVIDADES I D	0,00	0,00	0,00
76101	SUBV.PARA CURSOS DE VERANO	9.000,00	0,00	9.000,00
76164	DIPUTACIONES ACTIVIDADES I D	344.500,00	0,00	344.500,00
	Subtotal Artículo 76	367.422,22	0,00	367.422,22
77900	TRANSFERENCIAS PARA PROGRAMAS DISTINTOS 541A	181.015,30	14.165,28	166.850,02
77901	SUBV.PARA CURSOS DE VERANO	17.121,11	0,00	17.121,11
77909	OTRAS TRANSFERENCIAS	45.000,00	0,00	45.000,00
77935	EMPRESAS PRIVADAS ACTIVIDADES I D	60.760,69	21.997,00	38.763,69
77968	SUBVENCIONES EMPRESAS PRIVADAS PARA FOMENTO INVES	380.000,00	0,00	380.000,00
	Subtotal Artículo 77	683.897,10	36.162,28	647.734,82
78000	CURSOS DE VERANO	27.870,00	1.900,00	25.970,00
78001	TRANSFERENCIAS DE FAMILIAS E INSTITUCIONES	809.465,90	58.060,00	751.405,90
	Subtotal Artículo 78	837.335,90	59.960,00	777.375,90
79921	PROGRAMAS COOPERACION INTERNACIONAL	8.797,00	0,00	8.797,00
79946	PROGRAMA MARCO PROYECTOS I D	100.710,30	2.715,00	97.995,30
79947	PROGRAMA MARCO RECURSOS HUMANOS	352.289,25	81.000,00	271.289,25



UNIVERSIDAD DE EXTREMADURA
PROCESO DE GESTIÓN DE LOS INGRESOS PÚBLICOS
A) DERECHOS PRESUPUESTARIOS RECONOCIDOS NETOS
EJERCICIO 2018

Clasificación Económica	Explicación	Total Derechos Reconocidos	Total Derechos Anulados	Derechos Reconocidos Netos
79948	PROGRAMA MARCO OTRAS ACTIVIDADES	0,00	0,00	0,00
79949	PROG COOPERACION TRANSFRONTERIZA INTERREG	208.788,96	0,00	208.788,96
	Subtotal Artículo 79	670.585,51	83.715,00	586.870,51
	Subtotal Capítulo 7	18.632.699,50	1.443.911,15	17.188.788,35
830	ANTICIPOS A PERSONAL A CORTO PLAZO	17.000,00	0,00	17.000,00
	Subtotal Artículo 83	17.000,00	0,00	17.000,00
841	Devolución de fianzas constituidas	0,00	0,00	0,00
	Subtotal Artículo 84	0,00	0,00	0,00
87002	REMANENTES GENERICOS	0,00	0,00	0,00
	Subtotal Artículo 87	0,00	0,00	0,00
	Subtotal Capítulo 8	17.000,00	0,00	17.000,00
911	PRESTAMOS RECIBIDOS A LARGO P DE ENTES SECTOR PU	3.001.408,14	0,00	3.001.408,14
	Subtotal Artículo 91	3.001.408,14	0,00	3.001.408,14
	Subtotal Capítulo 9	3.001.408,14	0,00	3.001.408,14
	TOTAL	154.081.191,77	9.381.217,78	144.699.973,99

UNIVERSIDAD DE EXTREMADURA
PROCESO DE GESTIÓN DE LOS INGRESOS PÚBLICOS
A) DERECHOS PRESUPUESTARIOS RECONOCIDOS NETOS
EJERCICIO 2018

Explicación	Total Derechos Reconocidos	Total Derechos Anulados	Derechos Reconocidos Netos
Total Capitulo 1	0,00	0,00	0,00
Total Capitulo 2	0,00	0,00	0,00
Total Capitulo 3	30.521.428,79	2.741.204,96	27.780.223,83
Total Capitulo 4	101.508.155,41	5.187.494,86	96.320.660,55
Total Capitulo 5	400.499,93	8.606,81	391.893,12
TOTAL OPERACIONES CORRIENTES	132.430.084,13	7.937.306,63	124.492.777,50
Total Capitulo 6	0,00	0,00	0,00
Total Capitulo 7	18.632.699,50	1.443.911,15	17.188.788,35
TOTAL OPERACIONES DE CAPITAL	18.632.699,50	1.443.911,15	17.188.788,35
TOTAL OPERACIONES NO FINANCIERAS	151.062.783,63	9.381.217,78	141.681.565,85
Total Capitulo 8	17.000,00	0,00	17.000,00
Total Capitulo 9	3.001.408,14	0,00	3.001.408,14
TOTAL OPERACIONES FINANCIERAS	3.018.408,14	0,00	3.018.408,14
TOTAL SECCIÓN POR CAPITULOS	154.081.191,77	9.381.217,78	144.699.973,99

D.5.1.1.1 Derechos presupuestarios reconocidos.



UNIVERSIDAD DE EXTREMADURA
PROCESO DE GESTIÓN DE LOS INGRESOS PÚBLICOS
A.1.) DERECHOS PRESUPUESTARIOS RECONOCIDOS
EJERCICIO 2018

Clasificación Económica	Explicación	Contraído Previo		Contraído simultáneo		Total Derechos Reconocidos
		Ingreso directo	Ingreso Recibo	Autoliquidaciones	Sin Contraído previo	
30301	TASAS ACADEMICAS Y ADMINISTRATIVAS	1.655.073,65	0,00	0,00	0,00	1.655.073,65
	SERVICIOS CENTRALIZADOS					
30302	TASAS CURSO APTITUD PEDAGOGICA	383,38	0,00	0,00	0,00	383,38
30303	TASAS CURSOS DE NIVELACIÓN	2.145,00	0,00	0,00	0,00	2.145,00
307	DERECHOS DE EXAMEN	38.325,50	0,00	0,00	0,00	38.325,50
	Subtotal Artículo 30	1.695.927,53	0,00	0,00	0,00	1.695.927,53
31001	CURSOS Y SEMINARIOS	1.022.736,50	0,00	0,00	3.840,00	1.026.576,50
31002	CURSOS LENGUA EXTRANJERA ESTUDIANTES ERASMUS	5.995,90	0,00	0,00	0,00	5.995,90
31003	CURSOS DE GESTION DELEGADA	160.324,71	0,00	0,00	0,00	160.324,71
31301	DERECHOS A RECAUDAR	13.803.206,84	0,00	0,00	199,33	13.803.406,17
31302	COMPENSACIÓN DERECHOS MEC	6.072.210,52	0,00	0,00	0,00	6.072.210,52
31304	COMPENSACIÓN DECRETO 82 99	10.500,78	0,00	0,00	0,00	10.500,78
31306	COMPENSACION AMPLIACION FAMILIAS NUMEROSAS	958.770,25	0,00	0,00	0,00	958.770,25
31307	COMPENSACIÓN DCHOS POR OTRAS INSTITUCIONES	10.973,88	0,00	0,00	0,00	10.973,88
31308	DERECHOS A COMPENSAR POR OTRAS EXENCIONES	360.851,78	0,00	0,00	0,00	360.851,78
31309	JUNTA EXTREMADURA COMPENSACION OTRAS EXENCIONES	175.000,00	0,00	0,00	0,00	175.000,00
31375	COFINANCIACIÓN BECAS ESTATALES JUNTA DE EXTREMAD	170.000,00	0,00	0,00	0,00	170.000,00
	Subtotal Artículo 31	22.750.571,16	0,00	0,00	4.039,33	22.754.610,49
32901	RECAUDACION INSTALACIONES DEPORTIVAS	134.134,46	0,00	0,00	0,00	134.134,46
32904	PRESTAMOS INTERBIBLIOTECARIOS	4.187,19	0,00	0,00	0,00	4.187,19
32905	CONTRATOS Y CONVENIOS ART 83 LOU	4.939.719,56	0,00	0,00	0,00	4.939.719,56
32906	SERVICIO ANIMALARIO	2.392,55	0,00	0,00	0,00	2.392,55
32907	RECAUDACION INSTAC DEPORT CIENCIAS DEPORTE	55.201,23	0,00	0,00	0,00	55.201,23
32909	OTRAS ACTIVIDADES	4.804,00	0,00	0,00	0,00	4.804,00
32913	RECAUDACION ACTIVIDADES DEPORTIVAS	111.659,41	0,00	0,00	0,00	111.659,41

Clasificación Económica	Explicación	Contraído Previo		Contraído simultáneo		Total Derechos Reconocidos
		Ingreso directo	Ingreso Recibo	Autoliquidaciones	Sin Contraído previo	
32967	FACTURACIÓN SERVICIO MANTENIMIENTO MAT.CIENTIF.	610,00	0,00	0,00	0,00	610,00
32985	Ingresos facturación Servic. Protección Radiolog	401,00	0,00	0,00	0,00	401,00
32988	FACTURACIÓN OTROS SERVICIOS APOYO A LA INVESTIGA	166.508,30	0,00	0,00	0,00	166.508,30
32989	FACTURACIÓN SERVICIO DE INNOVACION EN PRODUCTOS	85.072,42	0,00	0,00	0,00	85.072,42
32991	FACTURACIÓN LABORATORIO RADIOACTIVIDAD AMBIENTAL	20.787,00	0,00	0,00	0,00	20.787,00
	Subtotal Artículo 32	5.525.477,12	0,00	0,00	0,00	5.525.477,12
330	VENTA DE PUBLICACIONES	8.702,19	0,00	0,00	0,00	8.702,19
33201	VENTA DE FOTOCOPIAS Y OTROS PRODUC. REPROGRAFÍA	18.123,97	0,00	0,00	0,00	18.123,97
	Subtotal Artículo 33	26.826,16	0,00	0,00	0,00	26.826,16
38000	REINTEGROS DE EJERCICIOS CERRADOS. OTROS	370,44	0,00	0,00	0,00	370,44
	Subtotal Artículo 38	370,44	0,00	0,00	0,00	370,44
39901	INGRESOS DIVERSOS	38.767,66	0,00	0,00	0,00	38.767,66
39902	APORTACION EMPLEADOS SEGURO COLECTIVO DE VIDA	0,00	0,00	0,00	51.673,29	51.673,29
39903	INGRESOS POR CARGOS INTERNOS	0,00	0,00	0,00	63.134,36	63.134,36
39904	INGRESOS POR COMPENSACION GASTOS DE CENTROS	193.389,82	0,00	0,00	145,66	193.535,48
39985	CARGOS INTERNOS SERVICIO PROTECCION RADIOLOGICA	0,00	0,00	0,00	766,64	766,64
39988	CARGOS INTERNOS OTROS SERVICIOS DE APOYO A LA IN	0,00	0,00	0,00	143.635,52	143.635,52
39989	CARGOS INTERNOS SERV INNOVACION PRODUC O ANIMAL	0,00	0,00	0,00	26.704,10	26.704,10
	Subtotal Artículo 39	232.157,48	0,00	0,00	286.059,57	518.217,05
	Subtotal Capítulo 3	30.231.329,89	0,00	0,00	290.098,90	30.521.428,79
450	TRANSFERENCIAS C.A. DE EXTREMADURA	92.384.181,00	0,00	0,00	0,00	92.384.181,00
45901	ACCIONES VARIAS	46.657,50	0,00	0,00	0,00	46.657,50
45903	CONVENIO JUNTA EXTREMADURA SAFYDE Y CIENCIAS DEPORTE	45.000,00	0,00	0,00	0,00	45.000,00

Clasificación Económica	Explicación	Contraído Previo		Contraído simultáneo		Total Derechos Reconocidos
		Ingreso directo	Ingreso Recibo	Autoliquidaciones	Sin Contraído previo	
45907	CONVENIO PARA LA GESTION DE BECAS	46.000,00	0,00	0,00	0,00	46.000,00
45908	S.E.S. FINANCIACION PLAZAS VINCULADAS	583.915,86	0,00	0,00	0,00	583.915,86
45916	JUBILACIONES ANTICIPADAS	179.083,10	0,00	0,00	0,00	179.083,10
45919	CONSEJO SOCIAL UEX	210.000,00	0,00	0,00	0,00	210.000,00
45935	Programa de Becas Alianza del Pacifico	180.000,00	0,00	0,00	0,00	180.000,00
45936	Programa de Becas de Prácticas TEC Monterrey	180.000,00	0,00	0,00	0,00	180.000,00
45939	CONVENIO JUNTA EXTR FINANCIACIÓN PROGRAMAS VARIO	2.000.000,00	0,00	0,00	0,00	2.000.000,00
45940	Subvención Consej. Economía e Infraestructura SAIUEX	1.670.685,86	0,00	0,00	0,00	1.670.685,86
45941	Subvención Consej. Educación y E. compensación complementos autonómicos	1.443.909,00	0,00	0,00	0,00	1.443.909,00
459HC	CONVENIO FUNCIONAMIENTO H. CLINICO VETERINARIO	20.000,00	0,00	0,00	0,00	20.000,00
459SE	SEXPE Acciones formativas	375.000,00	0,00	0,00	0,00	375.000,00
	Subtotal Artículo 45	99.364.432,32	0,00	0,00	0,00	99.364.432,32
47901	TRANSFERENCIAS E. PRIV PARA SERV EDUC FISICA	2.000,00	0,00	0,00	0,00	2.000,00
47904	OTRAS TRANSFERENCIAS DE EMPRESAS PRIVADAS	3.762,66	0,00	0,00	0,00	3.762,66
47933	Becas Santander Iberoamerica Grado	50.220,00	0,00	0,00	0,00	50.220,00
	Subtotal Artículo 47	55.982,66	0,00	0,00	0,00	55.982,66
49009	PROGRAMAS CON EUROPA. ERASMUS. ORGAN MOVILIDAD	166.640,00	0,00	0,00	0,00	166.640,00
49010	PROGRAMAS CON EUROPA. ERASMUS. ESTUDIANTES	1.282.680,00	0,00	0,00	0,00	1.282.680,00
49021	PROGRAMAS CON EUROPA. ERASMUS. ESTUDIANTES PRACT	200.000,00	0,00	0,00	0,00	200.000,00
49022	PROGRAMAS CON EUROPA. ERASMUS. MOVILIDAD PDI	76.165,00	0,00	0,00	0,00	76.165,00
49023	PROGRAMAS CON EUROPA. ERASMUS. MOVILIDAD PAS	18.335,00	0,00	0,00	0,00	18.335,00
49035	ERAMUS PLUS INTERNACIONAL	127.312,00	0,00	0,00	0,00	127.312,00
49048	Erasmus+ Capacity Building: "TIC Cruz del Sur"	52.211,80	0,00	0,00	0,00	52.211,80
49049	Erasmus + "MILAGE"	5.300,00	0,00	0,00	0,00	5.300,00

UNIVERSIDAD DE EXTREMADURA
PROCESO DE GESTIÓN DE LOS INGRESOS PÚBLICOS
A.1.) DERECHOS PRESUPUESTARIOS RECONOCIDOS
EJERCICIO 2018

Clasificación Económica	Explicación	Contraído Previo		Contraído simultáneo		Total Derechos Reconocidos
		Ingreso directo	Ingreso Recibo	Autoliquidaciones	Sin Contraído previo	
49081	JEAN MONNET "EU-HOPE+"	21.000,00	0,00	0,00	0,00	21.000,00
490A2	JEAN MONNET Fostering Knowledge of EU	9.000,00	0,00	0,00	0,00	9.000,00
490A3	Erasmus Mundus CRUZ DEL SUR	4.600,00	0,00	0,00	0,00	4.600,00
490A4	Erasmus Mundus EULALinks Sense	33.000,00	0,00	0,00	0,00	33.000,00
490A5	Erasmus Mundus LEADER	91.496,63	0,00	0,00	0,00	91.496,63
	Subtotal Artículo 49	2.087.740,43	0,00	0,00	0,00	2.087.740,43
	Subtotal Capítulo 4	101.508.155,41	0,00	0,00	0,00	101.508.155,41
52001	INTERESES CUENTA LEGADO MANUEL CASTILLO	7,86	0,00	0,00	2,62	10,48
	Subtotal Artículo 52	7,86	0,00	0,00	2,62	10,48
540	ALQUILER DE INMUEBLES	46.339,56	0,00	0,00	0,00	46.339,56
	Subtotal Artículo 54	46.339,56	0,00	0,00	0,00	46.339,56
550	DE CONCESIONES ADMINISTRATIVAS	325.217,41	0,00	0,00	0,00	325.217,41
	Subtotal Artículo 55	325.217,41	0,00	0,00	0,00	325.217,41
59901	INGRESO APLICACIÓN PORCENTAJE PRORRATA DEFINITIV	0,00	0,00	0,00	28.932,48	28.932,48
	Subtotal Artículo 59	0,00	0,00	0,00	28.932,48	28.932,48
	Subtotal Capítulo 5	371.564,83	0,00	0,00	28.935,10	400.499,93
70003	OTROS PROGRAMAS	15.527,81	0,00	0,00	0,00	15.527,81
70054	PLAN NACIONAL DE INVESTIGACION MICINN	3.236.224,90	0,00	0,00	0,00	3.236.224,90
70058	PLAN NACIONAL INVESTIGACION OTROS MINISTERIOS	179.350,51	0,00	0,00	0,00	179.350,51
70060	PLAN NACIONAL DE INVESTIGACION FORMACION PERSONA	2.174.314,96	0,00	0,00	0,00	2.174.314,96
70061	OTRAS TRANSFERENCIAS ACTIVIDADES INVESTIGACION	55.800,00	0,00	0,00	0,00	55.800,00
	Subtotal Artículo 70	5.661.218,18	0,00	0,00	0,00	5.661.218,18
75004	CONVENIOS	51.420,00	0,00	0,00	0,00	51.420,00
75007	OBRAS Y EQUIPAMIENTO UNIVERSITARIO	1.333.894,00	0,00	0,00	0,00	1.333.894,00
75008	COFINANCIACION INFRAESTRUCTURA CIENTIFICA	352.220,51	0,00	0,00	0,00	352.220,51
75010	UNIVERSIDAD DE MAYORES	235.000,00	0,00	0,00	0,00	235.000,00
75021	CURSOS DE VERANO COMUNIDAD AUTONOMA	25.440,00	0,00	0,00	0,00	25.440,00

UNIVERSIDAD DE EXTREMADURA
PROCESO DE GESTIÓN DE LOS INGRESOS PÚBLICOS
A.1.) DERECHOS PRESUPUESTARIOS RECONOCIDOS
EJERCICIO 2018

Clasificación Económica	Explicación	Contraído Previo		Contraído simultáneo		Total Derechos Reconocidos
		Ingreso directo	Ingreso Recibo	Autoliquidaciones	Sin Contraído previo	
75032	CONV CONS SANIDAD PARA INTEGR ALUMNOS DISCAPACID	59.444,00	0,00	0,00	0,00	59.444,00
75037	PLAN REGIONAL INVESTIGACION PROYECTOS DE INVESTI	3.887.988,08	0,00	0,00	0,00	3.887.988,08
75039	PLAN REGIONAL INVESTIGACION FORMACION PERSONAL	2.966.717,39	0,00	0,00	0,00	2.966.717,39
75044	JUNTA EXTREMADURA OTRAS ACTIVIDADES DE INVESTIGA	20.000,00	0,00	0,00	0,00	20.000,00
75065	BIBLIOGRAFIA INVESTIGACION	1.000.000,00	0,00	0,00	0,00	1.000.000,00
75082	CONVENIO JUNTA EXTR FORMACION RR HH EN I+D+i	352.116,61	0,00	0,00	0,00	352.116,61
75094	Progama de Implantación y acreditación de titula	80.000,00	0,00	0,00	0,00	80.000,00
75099	OTRAS TRANSFERENCIAS	48.000,00	0,00	0,00	0,00	48.000,00
	Subtotal Artículo 75	10.412.240,59	0,00	0,00	0,00	10.412.240,59
76001	SUBVENCIONES PARA CURSOS DE VERANO	13.922,22	0,00	0,00	0,00	13.922,22
76101	SUBV.PARA CURSOS DE VERANO	9.000,00	0,00	0,00	0,00	9.000,00
76164	DIPUTACIONES ACTIVIDADES I D	344.500,00	0,00	0,00	0,00	344.500,00
	Subtotal Artículo 76	367.422,22	0,00	0,00	0,00	367.422,22
77900	TRANSFERENCIAS PARA PROGRAMAS DISTINTOS 541A	179.515,30	0,00	0,00	1.500,00	181.015,30
77901	SUBV.PARA CURSOS DE VERANO	17.121,11	0,00	0,00	0,00	17.121,11
77909	OTRAS TRANSFERENCIAS	45.000,00	0,00	0,00	0,00	45.000,00
77935	EMPRESAS PRIVADAS ACTIVIDADES I D	60.760,69	0,00	0,00	0,00	60.760,69
77968	SUBVENCIONES EMPRESAS PRIVADAS PARA FOMENTO INVES	380.000,00	0,00	0,00	0,00	380.000,00
	Subtotal Artículo 77	682.397,10	0,00	0,00	1.500,00	683.897,10
78000	CURSOS DE VERANO	27.870,00	0,00	0,00	0,00	27.870,00
78001	TRANSFERENCIAS DE FAMILIAS E INSTITUCIONES	809.465,90	0,00	0,00	0,00	809.465,90
	Subtotal Artículo 78	837.335,90	0,00	0,00	0,00	837.335,90
79921	PROGRAMAS COOPERACION INTERNACIONAL	8.797,00	0,00	0,00	0,00	8.797,00
79946	PROGRAMA MARCO PROYECTOS I D	100.710,30	0,00	0,00	0,00	100.710,30
79947	PROGRAMA MARCO RECURSOS HUMANOS	352.289,25	0,00	0,00	0,00	352.289,25



UNIVERSIDAD DE EXTREMADURA
PROCESO DE GESTIÓN DE LOS INGRESOS PÚBLICOS
A.1.) DERECHOS PRESUPUESTARIOS RECONOCIDOS
EJERCICIO 2018

Clasificación Económica	Explicación	Contraído Previo		Contraído simultáneo		Total Derechos Reconocidos
		Ingreso directo	Ingreso Recibo	Autoliquidaciones	Sin Contraído previo	
79949	PROG COOPERACION TRANSFRONTERIZA INTERREG	208.788,96	0,00	0,00	0,00	208.788,96
	Subtotal Artículo 79	670.585,51	0,00	0,00	0,00	670.585,51
	Subtotal Capítulo 7	18.631.199,50	0,00	0,00	1.500,00	18.632.699,50
830	ANTICIPOS A PERSONAL A CORTO PLAZO	17.000,00	0,00	0,00	0,00	17.000,00
	Subtotal Artículo 83	17.000,00	0,00	0,00	0,00	17.000,00
	Subtotal Capítulo 8	17.000,00	0,00	0,00	0,00	17.000,00
911	PRESTAMOS RECIBIDOS A LARGO P DE ENTES SECTOR PU	3.001.408,14	0,00	0,00	0,00	3.001.408,14
	Subtotal Artículo 91	3.001.408,14	0,00	0,00	0,00	3.001.408,14
	Subtotal Capítulo 9	3.001.408,14	0,00	0,00	0,00	3.001.408,14
	TOTAL	153.760.657,77	0,00	0,00	320.534,00	154.081.191,77

UNIVERSIDAD DE EXTREMADURA
PROCESO DE GESTIÓN DE LOS INGRESOS PÚBLICOS
A.1.) DERECHOS PRESUPUESTARIOS RECONOCIDOS
EJERCICIO 2018

Explicación	Contraído Previo		Contraído Simultáneo		Total Derechos Reconocidos
	Ingreso directo	Ingreso Recibo	Autoliquidaciones	Sin Cotraído previo	
Total Capitulo 1	0,00	0,00	0,00	0,00	0,00
Total Capitulo 2	0,00	0,00	0,00	0,00	0,00
Total Capitulo 3	30.231.329,89	0,00	0,00	290.098,90	30.521.428,79
Total Capitulo 4	101.508.155,41	0,00	0,00	0,00	101.508.155,41
Total Capitulo 5	371.564,83	0,00	0,00	28.935,10	400.499,93
TOTAL OPERACIONES CORRIENTES	132.111.050,13	0,00	0,00	319.034,00	132.430.084,13
Total Capitulo 6	0,00	0,00	0,00	0,00	0,00
Total Capitulo 7	18.631.199,50	0,00	0,00	1.500,00	18.632.699,50
TOTAL OPERACIONES DE CAPITAL	18.631.199,50	0,00	0,00	1.500,00	18.632.699,50
TOTAL OPERACIONES NO FINANCIERAS	150.742.249,63	0,00	0,00	320.534,00	151.062.783,63
Total Capitulo 8	17.000,00	0,00	0,00	0,00	17.000,00
Total Capitulo 9	3.001.408,14	0,00	0,00	0,00	3.001.408,14
TOTAL OPERACIONES FINANCIERAS	3.018.408,14	0,00	0,00	0,00	3.018.408,14
TOTAL SECCIÓN POR CAPITULOS	153.760.657,77	0,00	0,00	320.534,00	154.081.191,77

D.5.1.1.2 Anulación de derechos presupuestarios.



UNIVERSIDAD DE EXTREMADURA
PROCESO DE GESTIÓN DE LOS INGRESOS PÚBLICOS
A.2.) ANULACIÓN DE DERECHOS PRESUPUESTARIOS
EJERCICIO 2018

FECHA 31/12/2018

Clasificación Económica	Explicación	Anulación de Liquidaciones		Aplazamiento y Fraccionamiento		Devolución de Ingresos	Total Derechos Anulados
		Ingreso Directo	Ingreso Recibo	Ingreso Directo	Ingreso Recibo		
30301	TASAS ACADEMICAS Y ADMINISTRATIVAS	0,00	0,00	0,00	0,00	3.004,24	3.004,24
	SERVICIOS CENTRALIZADOS						
30302	TASAS CURSO APTITUD PEDAGOGICA	0,00	0,00	0,00	0,00	0,00	0,00
30303	TASAS CURSOS DE NIVELACIÓN	0,00	0,00	0,00	0,00	75,00	75,00
307	DERECHOS DE EXAMEN	0,00	0,00	0,00	0,00	2.769,00	2.769,00
	Subtotal Artículo 30	0,00	0,00	0,00	0,00	5.848,24	5.848,24
31001	CURSOS Y SEMINARIOS	4.100,00	0,00	0,00	0,00	0,00	4.100,00
31002	CURSOS LENGUA EXTRANJERA ESTUDIANTES ERASMUS	0,00	0,00	0,00	0,00	0,00	0,00
31003	CURSOS DE GESTION DELEGADA	0,00	0,00	0,00	0,00	0,00	0,00
31301	DERECHOS A RECAUDAR	0,00	0,00	2.075.687,10	0,00	124.639,13	2.200.326,23
31302	COMPENSACIÓN DERECHOS MEC	0,00	0,00	0,00	0,00	67.957,79	67.957,79
31304	COMPENSACIÓN DECRETO 82 99	0,00	0,00	0,00	0,00	0,00	0,00
31306	COMPENSACION AMPLIACION FAMILIAS NUMEROSAS	0,00	0,00	0,00	0,00	0,00	0,00
31307	COMPENSACIÓN DCHOS POR OTRAS INSTITUCIONES	0,00	0,00	0,00	0,00	0,00	0,00
31308	DERECHOS A COMPENSAR POR OTRAS EXENCIONES	0,00	0,00	0,00	0,00	0,00	0,00
31309	JUNTA EXTREMADURA COMPENSACION OTRAS EXENCIONES	0,00	0,00	0,00	0,00	0,00	0,00
31339	DERECHOS A RECAUDAR: AYDAS ACC SOCIAL MATRICULAS PARA EST. UNIV.	0,00	0,00	0,00	0,00	0,00	0,00
31375	COFINANCIACIÓN BECAS ESTATALES JUNTA DE EXTREMAD	0,00	0,00	0,00	0,00	0,00	0,00
	Subtotal Artículo 31	4.100,00	0,00	2.075.687,10	0,00	192.596,92	2.272.384,02
32901	RECAUDACION INSTALACIONES DEPORTIVAS	0,00	0,00	0,00	0,00	186,60	186,60
32904	PRESTAMOS INTERBIBLIOTECARIOS	0,00	0,00	33,00	0,00	0,00	33,00
32905	CONTRATOS Y CONVENIOS ART 83 LOU	434.322,44	0,00	0,00	0,00	0,00	434.322,44
32906	SERVICIO ANIMALARIO	0,00	0,00	0,00	0,00	0,00	0,00
32907	RECAUDACION INSTAC DEPORT CIENCIAS DEPORTE	0,00	0,00	0,00	0,00	0,00	0,00
32909	OTRAS ACTIVIDADES	0,00	0,00	0,00	0,00	0,00	0,00
32913	RECAUDACION ACTIVIDADES DEPORTIVAS	0,00	0,00	0,00	0,00	600,50	600,50

UNIVERSIDAD DE EXTREMADURA
PROCESO DE GESTIÓN DE LOS INGRESOS PÚBLICOS
A.2.) ANULACIÓN DE DERECHOS PRESUPUESTARIOS
EJERCICIO 2018

FECHA 31/12/2018

Clasificación Económica	Explicación	Anulación de Liquidaciones		Aplazamiento y Fraccionamiento		Devolución de Ingresos	Total Derechos Anulados
		Ingreso Directo	Ingreso Recibo	Ingreso Directo	Ingreso Recibo		
32967	FACTURACIÓN SERVICIO MANTENIMIENTO MAT.CIENTIF.	0,00	0,00	0,00	0,00	0,00	0,00
32985	Ingresos facturación Servic. Protección Radiolog	0,00	0,00	0,00	0,00	0,00	0,00
32988	FACTURACIÓN OTROS SERVICIOS APOYO A LA INVESTIGA	15.496,16	0,00	0,00	0,00	0,00	15.496,16
32989	FACTURACIÓN SERVICIO DE INNOVACION EN PRODUCTOS	12.076,00	0,00	0,00	0,00	0,00	12.076,00
32991	FACTURACIÓN LABORATORIO RADIOACTIVIDAD AMBIENTAL	168,00	0,00	0,00	0,00	0,00	168,00
	Subtotal Artículo 32	462.062,60	0,00	33,00	0,00	787,10	462.882,70
330	VENTA DE PUBLICACIONES	0,00	0,00	0,00	0,00	0,00	0,00
33201	VENTA DE FOTOCOPIAS Y OTROS PRODUC. REPROGRAFÍA	0,00	0,00	0,00	0,00	0,00	0,00
334	VENTA MATERIAL DE DESECHO	0,00	0,00	0,00	0,00	0,00	0,00
	Subtotal Artículo 33	0,00	0,00	0,00	0,00	0,00	0,00
38000	REINTEGROS DE EJERCICIOS CERRADOS. OTROS	0,00	0,00	0,00	0,00	0,00	0,00
	Subtotal Artículo 38	0,00	0,00	0,00	0,00	0,00	0,00
39901	INGRESOS DIVERSOS	0,00	0,00	0,00	0,00	0,00	0,00
39902	APORTACION EMPLEADOS SEGURO COLECTIVO DE VIDA	0,00	0,00	0,00	0,00	0,00	0,00
39903	INGRESOS POR CARGOS INTERNOS	0,00	0,00	0,00	0,00	0,00	0,00
39904	INGRESOS POR COMPENSACION GASTOS DE CENTROS	90,00	0,00	0,00	0,00	0,00	90,00
39985	CARGOS INTERNOS SERVICIO PROTECCION RADIOLOGICA	0,00	0,00	0,00	0,00	0,00	0,00
39988	CARGOS INTERNOS OTROS SERVICIOS DE APOYO A LA IN	0,00	0,00	0,00	0,00	0,00	0,00
39989	CARGOS INTERNOS SERV INNOVACION PRODUC O ANIMAL	0,00	0,00	0,00	0,00	0,00	0,00
	Subtotal Artículo 39	90,00	0,00	0,00	0,00	0,00	90,00
	Subtotal Capítulo 3	466.252,60	0,00	2.075.720,10	0,00	199.232,26	2.741.204,96
450	TRANSFERENCIAS C.A. DE EXTREMADURA	0,00	0,00	0,00	0,00	0,00	0,00
45901	ACCIONES VARIAS	0,00	0,00	0,00	0,00	0,00	0,00

UNIVERSIDAD DE EXTREMADURA
PROCESO DE GESTIÓN DE LOS INGRESOS PÚBLICOS
A.2.) ANULACIÓN DE DERECHOS PRESUPUESTARIOS
EJERCICIO 2018

FECHA 31/12/2018

Clasificación Económica	Explicación	Anulación de Liquidaciones		Aplazamiento y Fraccionamiento		Devolución de Ingresos	Total Derechos Anulados
		Ingreso Directo	Ingreso Recibo	Ingreso Directo	Ingreso Recibo		
45903	CONVENIO JUNTA EXTREMADURA SAFYDE Y CIENCIAS DEPORTE	0,00	0,00	0,00	0,00	0,00	0,00
45907	CONVENIO PARA LA GESTION DE BECAS	0,00	0,00	0,00	0,00	0,00	0,00
45908	S.E.S. FINANCIACION PLAZAS VINCULADAS	0,00	0,00	0,00	0,00	0,00	0,00
45916	JUBILACIONES ANTICIPADAS	0,00	0,00	0,00	0,00	0,00	0,00
45919	CONSEJO SOCIAL UEX	0,00	0,00	0,00	0,00	0,00	0,00
45935	Programa de Becas Alianza del Pacífico	59.400,00	0,00	0,00	0,00	0,00	59.400,00
45936	Programa de Becas de Prácticas TEC Monterrey	13.500,00	0,00	0,00	0,00	0,00	13.500,00
45939	CONVENIO JUNTA EXTR FINANCIACIÓN PROGRAMAS VARIO	2.000.000,00	0,00	0,00	0,00	0,00	2.000.000,00
45940	Subvención Consej. Economía e Infraestructura SAIUEX	1.670.685,86	0,00	0,00	0,00	0,00	1.670.685,86
45941	Subvención Consej. Educación y E. compensación complementos autonómicos	1.443.909,00	0,00	0,00	0,00	0,00	1.443.909,00
45951	Complementos homologación salarial	0,00	0,00	0,00	0,00	0,00	0,00
459HC	CONVENIO FUNCIONAMIENTO H. CLINICO VETERINARIO	0,00	0,00	0,00	0,00	0,00	0,00
459SE	SEXPE Acciones formativas	0,00	0,00	0,00	0,00	0,00	0,00
	Subtotal Artículo 45	5.187.494,86	0,00	0,00	0,00	0,00	5.187.494,86
47901	TRANSFERENCIAS E. PRIV PARA SERV EDUC FISICA	0,00	0,00	0,00	0,00	0,00	0,00
47904	OTRAS TRANSFERENCIAS DE EMPRESAS PRIVADAS	0,00	0,00	0,00	0,00	0,00	0,00
47933	Becas Santander Iberoamerica Grado	0,00	0,00	0,00	0,00	0,00	0,00
	Subtotal Artículo 47	0,00	0,00	0,00	0,00	0,00	0,00
49009	PROGRAMAS CON EUROPA. ERASMUS. ORGAN MOVILIDAD	0,00	0,00	0,00	0,00	0,00	0,00
49010	PROGRAMAS CON EUROPA. ERASMUS. ESTUDIANTES	0,00	0,00	0,00	0,00	0,00	0,00
49021	PROGRAMAS CON EUROPA. ERASMUS. ESTUDIANTES PRACT	0,00	0,00	0,00	0,00	0,00	0,00
49022	PROGRAMAS CON EUROPA. ERASMUS. MOVILIDAD PDI	0,00	0,00	0,00	0,00	0,00	0,00
49023	PROGRAMAS CON EUROPA. ERASMUS. MOVILIDAD PAS	0,00	0,00	0,00	0,00	0,00	0,00

UNIVERSIDAD DE EXTREMADURA

PROCESO DE GESTIÓN DE LOS INGRESOS PÚBLICOS

A.2.) ANULACIÓN DE DERECHOS PRESUPUESTARIOS

EJERCICIO 2018

FECHA 31/12/2018

Clasificación Económica	Explicación	Anulación de Liquidaciones		Aplazamiento y Fraccionamiento		Devolución de Ingresos	Total Derechos Anulados
		Ingreso Directo	Ingreso Recibo	Ingreso Directo	Ingreso Recibo		
49035	ERAMUS PLUS INTERNACIONAL	0,00	0,00	0,00	0,00	0,00	0,00
49036	ERASMUS PLUS QUERQUS	0,00	0,00	0,00	0,00	0,00	0,00
49037	ERASMUS PLUS CULTOUR	0,00	0,00	0,00	0,00	0,00	0,00
49048	Erasmus+ Capacity Building: "TIC Cruz del Sur"	0,00	0,00	0,00	0,00	0,00	0,00
49049	Erasmus + "MILAGE"	0,00	0,00	0,00	0,00	0,00	0,00
49081	JEAN MONNET "EU-HOPE+"	0,00	0,00	0,00	0,00	0,00	0,00
490A1	JEAN MONNET EU HOPE	0,00	0,00	0,00	0,00	0,00	0,00
490A2	JEAN MONNET Fostering Knowledge of EU	0,00	0,00	0,00	0,00	0,00	0,00
490A3	Erasmus Mundus CRUZ DEL SUR	0,00	0,00	0,00	0,00	0,00	0,00
490A4	Erasmus Mundus EULALinks Sense	0,00	0,00	0,00	0,00	0,00	0,00
490A5	Erasmus Mundus LEADER	0,00	0,00	0,00	0,00	0,00	0,00
	Subtotal Artículo 49	0,00	0,00	0,00	0,00	0,00	0,00
	Subtotal Capítulo 4	5.187.494,86	0,00	0,00	0,00	0,00	5.187.494,86
52000	INTERESES CUENTAS BANCARIAS	0,00	0,00	0,00	0,00	0,00	0,00
52001	INTERESES CUENTA LEGADO MANUEL CASTILLO	0,00	0,00	0,00	0,00	0,00	0,00
	Subtotal Artículo 52	0,00	0,00	0,00	0,00	0,00	0,00
540	ALQUILER DE INMUEBLES	6.984,05	0,00	0,00	0,00	0,00	6.984,05
	Subtotal Artículo 54	6.984,05	0,00	0,00	0,00	0,00	6.984,05
550	DE CONCESIONES ADMINISTRATIVAS	1.622,76	0,00	0,00	0,00	0,00	1.622,76
	Subtotal Artículo 55	1.622,76	0,00	0,00	0,00	0,00	1.622,76
59901	INGRESO APLICACIÓN PORCENTAJE PRORRATA DEFINITIV	0,00	0,00	0,00	0,00	0,00	0,00
	Subtotal Artículo 59	0,00	0,00	0,00	0,00	0,00	0,00
	Subtotal Capítulo 5	8.606,81	0,00	0,00	0,00	0,00	8.606,81
70003	OTROS PROGRAMAS	0,00	0,00	0,00	0,00	0,00	0,00
70054	PLAN NACIONAL DE INVESTIGACION MICINN	809.386,97	0,00	0,00	0,00	0,00	809.386,97
70058	PLAN NACIONAL INVESTIGACION OTROS MINISTERIOS	0,00	0,00	0,00	0,00	0,00	0,00
70060	PLAN NACIONAL DE INVESTIGACION FORMACION PERSONA	343.813,85	0,00	0,00	0,00	0,00	343.813,85
70061	OTRAS TRANSFERENCIAS ACTIVIDADES INVESTIGACION	0,00	0,00	0,00	0,00	0,00	0,00

UNIVERSIDAD DE EXTREMADURA
PROCESO DE GESTIÓN DE LOS INGRESOS PÚBLICOS
A.2.) ANULACIÓN DE DERECHOS PRESUPUESTARIOS
EJERCICIO 2018

FECHA 31/12/2018

Clasificación Económica	Explicación	Anulación de Liquidaciones		Aplazamiento y Fraccionamiento		Devolución de Ingresos	Total Derechos Anulados
		Ingreso Directo	Ingreso Recibo	Ingreso Directo	Ingreso Recibo		
	Subtotal Artículo 70	1.153.200,82	0,00	0,00	0,00	0,00	1.153.200,82
71062	ORGANISMOS AUTONOMOS ACTIVIDADES I D	0,00	0,00	0,00	0,00	0,00	0,00
	Subtotal Artículo 71	0,00	0,00	0,00	0,00	0,00	0,00
75004	CONVENIOS	0,00	0,00	0,00	0,00	0,00	0,00
75007	OBRAS Y EQUIPAMIENTO UNIVERSITARIO	0,00	0,00	0,00	0,00	0,00	0,00
75008	COFINANCIACION INFRAESTRUCTURA CIENTIFICA	0,00	0,00	0,00	0,00	0,00	0,00
75010	UNIVERSIDAD DE MAYORES	0,00	0,00	0,00	0,00	0,00	0,00
75021	CURSOS DE VERANO COMUNIDAD AUTONOMA	0,00	0,00	0,00	0,00	0,00	0,00
75032	CONV CONS SANIDAD PARA INTEGR ALUMNOS DISCAPACID	0,00	0,00	0,00	0,00	0,00	0,00
75037	PLAN REGIONAL INVESTIGACION PROYECTOS DE INVESTI	110.873,05	0,00	0,00	0,00	0,00	110.873,05
75038	PLAN REGIONAL DE INVESTIGACIÓN MEDIDAS DE ACOMPA	0,00	0,00	0,00	0,00	0,00	0,00
75039	PLAN REGIONAL INVESTIGACION FORMACION PERSONAL	0,00	0,00	0,00	0,00	0,00	0,00
75044	JUNTA EXTREMADURA OTRAS ACTIVIDADES DE INVESTIGA	0,00	0,00	0,00	0,00	0,00	0,00
75065	BIBLIOGRAFIA INVESTIGACION	0,00	0,00	0,00	0,00	0,00	0,00
75082	CONVENIO JUNTA EXTR FORMACION RR HH EN I+D+i	0,00	0,00	0,00	0,00	0,00	0,00
75094	Progama de Implantación y acreditación de titula	0,00	0,00	0,00	0,00	0,00	0,00
75099	OTRAS TRANSFERENCIAS	0,00	0,00	0,00	0,00	0,00	0,00
750A6	Cursos de Verano Asamblea de Extremadura	0,00	0,00	0,00	0,00	0,00	0,00
75145	OTRAS CC AA PROYECTOS Y ACTIVIDADES I D	0,00	0,00	0,00	0,00	0,00	0,00
	Subtotal Artículo 75	110.873,05	0,00	0,00	0,00	0,00	110.873,05
76001	SUBVENCIONES PARA CURSOS DE VERANO	0,00	0,00	0,00	0,00	0,00	0,00
76063	AYUNTAMIENTOS ACTIVIDADES I D	0,00	0,00	0,00	0,00	0,00	0,00
76101	SUBV.PARA CURSOS DE VERANO	0,00	0,00	0,00	0,00	0,00	0,00
76164	DIPUTACIONES ACTIVIDADES I D	0,00	0,00	0,00	0,00	0,00	0,00
	Subtotal Artículo 76	0,00	0,00	0,00	0,00	0,00	0,00

UNIVERSIDAD DE EXTREMADURA
PROCESO DE GESTIÓN DE LOS INGRESOS PÚBLICOS
A.2.) ANULACIÓN DE DERECHOS PRESUPUESTARIOS
EJERCICIO 2018

FECHA 31/12/2018

Clasificación Económica	Explicación	Anulación de Liquidaciones		Aplazamiento y Fraccionamiento		Devolución de Ingresos	Total Derechos Anulados
		Ingreso Directo	Ingreso Recibo	Ingreso Directo	Ingreso Recibo		
77900	TRANSFERENCIAS PARA PROGRAMAS DISTINTOS 541A	14.165,28	0,00	0,00	0,00	0,00	14.165,28
77901	SUBV.PARA CURSOS DE VERANO	0,00	0,00	0,00	0,00	0,00	0,00
77909	OTRAS TRANSFERENCIAS	0,00	0,00	0,00	0,00	0,00	0,00
77935	EMPRESAS PRIVADAS ACTIVIDADES I D	21.997,00	0,00	0,00	0,00	0,00	21.997,00
77968	SUBVENCIONES EMPRESAS PRIVADAS PARA FOMENTO INVES	0,00	0,00	0,00	0,00	0,00	0,00
	Subtotal Artículo 77	36.162,28	0,00	0,00	0,00	0,00	36.162,28
78000	CURSOS DE VERANO	1.900,00	0,00	0,00	0,00	0,00	1.900,00
78001	TRANSFERENCIAS DE FAMILIAS E INSTITUCIONES	58.060,00	0,00	0,00	0,00	0,00	58.060,00
	Subtotal Artículo 78	59.960,00	0,00	0,00	0,00	0,00	59.960,00
79921	PROGRAMAS COOPERACION INTERNACIONAL	0,00	0,00	0,00	0,00	0,00	0,00
79946	PROGRAMA MARCO PROYECTOS I D	2.715,00	0,00	0,00	0,00	0,00	2.715,00
79947	PROGRAMA MARCO RECURSOS HUMANOS	81.000,00	0,00	0,00	0,00	0,00	81.000,00
79948	PROGRAMA MARCO OTRAS ACTIVIDADES	0,00	0,00	0,00	0,00	0,00	0,00
79949	PROG COOPERACION TRANSFRONTERIZA INTERREG	0,00	0,00	0,00	0,00	0,00	0,00
	Subtotal Artículo 79	83.715,00	0,00	0,00	0,00	0,00	83.715,00
	Subtotal Capítulo 7	1.443.911,15	0,00	0,00	0,00	0,00	1.443.911,15
830	ANTICIPOS A PERSONAL A CORTO PLAZO	0,00	0,00	0,00	0,00	0,00	0,00
	Subtotal Artículo 83	0,00	0,00	0,00	0,00	0,00	0,00
841	Devolución de fianzas constituidas	0,00	0,00	0,00	0,00	0,00	0,00
	Subtotal Artículo 84	0,00	0,00	0,00	0,00	0,00	0,00
87002	REMANENTES GENERICOS	0,00	0,00	0,00	0,00	0,00	0,00
	Subtotal Artículo 87	0,00	0,00	0,00	0,00	0,00	0,00
	Subtotal Capítulo 8	0,00	0,00	0,00	0,00	0,00	0,00
911	PRESTAMOS RECIBIDOS A LARGO P DE ENTES SECTOR PU	0,00	0,00	0,00	0,00	0,00	0,00
	Subtotal Artículo 91	0,00	0,00	0,00	0,00	0,00	0,00
	Subtotal Capítulo 9	0,00	0,00	0,00	0,00	0,00	0,00
	TOTAL	7.106.265,42	0,00	2.075.720,10	0,00	199.232,26	9.381.217,78

UNIVERSIDAD DE EXTREMADURA

PROCESO DE GESTIÓN DE LOS INGRESOS PÚBLICOS

A.2.) ANULACIÓN DE DERECHOS PRESUPUESTARIOS

EJERCICIO 2018

FECHA 31/12/2018

Explicación	Anulación de Liquidación		Aplazamiento y Fraccionado		Devolución Ingresos	Total Derechos Anulados
	Ingreso Directo	Ingreso Recibo	Ingreso Directo	Ingreso Recibo		
Total Capitulo 1	0,00	0,00	0,00	0,00	0,00	0,00
Total Capitulo 2	0,00	0,00	0,00	0,00	0,00	0,00
Total Capitulo 3	466.252,60	0,00	2.075.720,10	0,00	199.232,26	2.741.204,96
Total Capitulo 4	5.187.494,86	0,00	0,00	0,00	0,00	5.187.494,86
Total Capitulo 5	8.606,81	0,00	0,00	0,00	0,00	8.606,81
TOTAL OPERACIONES CORRIENTES	5.662.354,27	0,00	2.075.720,10	0,00	199.232,26	7.937.306,63
Total Capitulo 6	0,00	0,00	0,00	0,00	0,00	0,00
Total Capitulo 7	1.443.911,15	0,00	0,00	0,00	0,00	1.443.911,15
TOTAL OPERACIONES DE CAPITAL	1.443.911,15	0,00	0,00	0,00	0,00	1.443.911,15
TOTAL OPERACIONES NO FINANCIERAS	7.106.265,42	0,00	2.075.720,10	0,00	199.232,26	9.381.217,78
Total Capitulo 8	0,00	0,00	0,00	0,00	0,00	0,00
Total Capitulo 9	0,00	0,00	0,00	0,00	0,00	0,00
TOTAL OPERACIONES FINANCIERAS	0,00	0,00	0,00	0,00	0,00	0,00
TOTAL SECCIÓN POR CAPITULOS	7.106.265,42	0,00	2.075.720,10	0,00	199.232,26	9.381.217,78

D.5.1.2 Recaudación neta.

UNIVERSIDAD DE EXTREMADURA
PROCESO DE GESTIÓN DE LOS INGRESOS PÚBLICOS
A) RECAUDACIÓN NETA
EJERCICIO 2018 FECHA 31/12/2018

Clasificación Económica	Explicación	Recaudación Total	Devoluciones de Ingreso	Recaudación Neta
30301	TASAS ACADEMICAS Y ADMINISTRATIVAS SERVICIOS CENTRALIZADOS	1.653.333,18	3.004,24	1.650.328,94
30302	TASAS CURSO APTITUD PEDAGOGICA	383,38	0,00	383,38
30303	TASAS CURSOS DE NIVELACIÓN	2.145,00	75,00	2.070,00
307	DERECHOS DE EXAMEN	27.253,55	2.769,00	24.484,55
	Subtotal Artículo 30	1.683.115,11	5.848,24	1.677.266,87
31001	CURSOS Y SEMINARIOS	697.043,21	0,00	697.043,21
31002	CURSOS LENGUA EXTRANJERA ESTUDIANTES ERASMUS	5.311,65	0,00	5.311,65
31003	CURSOS DE GESTION DELEGADA	160.324,71	0,00	160.324,71
31301	DERECHOS A RECAUDAR	10.371.831,07	124.639,13	10.247.191,94
31302	COMPENSACIÓN DERECHOS MEC	4.149.138,96	67.957,79	4.081.181,17
31304	COMPENSACIÓN DECRETO 82 99	0,00	0,00	0,00
31306	COMPENSACION AMPLIACION FAMILIAS NUMEROSAS	93.000,00	0,00	93.000,00
31307	COMPENSACIÓN DCHOS POR OTRAS INSTITUCIONES	10.973,88	0,00	10.973,88
31308	DERECHOS A COMPENSAR POR OTRAS EXENCIONES	0,00	0,00	0,00
31309	JUNTA EXTREMADURA COMPENSACION OTRAS EXENCIONES	175.000,00	0,00	175.000,00
31339	DERECHOS A RECAUDAR: AYDAS ACC SOCIAL MATRICULAS PARA EST. UNIV.	0,00	0,00	0,00
31375	COFINANCIACIÓN BECAS ESTATALES JUNTA DE EXTREMAD	170.000,00	0,00	170.000,00
	Subtotal Artículo 31	15.832.623,48	192.596,92	15.640.026,56
32901	RECAUDACION INSTALACIONES DEPORTIVAS	134.134,46	186,60	133.947,86
32904	PRESTAMOS INTERBIBLIOTECARIOS	3.601,19	0,00	3.601,19
32905	CONTRATOS Y CONVENIOS ART 83 LOU	3.049.474,35	0,00	3.049.474,35
32906	SERVICIO ANIMALARIO	2.392,55	0,00	2.392,55
32907	RECAUDACION INSTAC DEPORT CIENCIAS DEPORTE	55.201,23	0,00	55.201,23
32909	OTRAS ACTIVIDADES	4.804,00	0,00	4.804,00
32913	RECAUDACION ACTIVIDADES DEPORTIVAS	111.659,41	600,50	111.058,91
32967	FACTURACIÓN SERVICIO MANTENIMIENTO MAT.CIENTIF.	610,00	0,00	610,00

UNIVERSIDAD DE EXTREMADURA
PROCESO DE GESTIÓN DE LOS INGRESOS PÚBLICOS
A) RECAUDACIÓN NETA
EJERCICIO 2018 FECHA 31/12/2018

Clasificación Económica	Explicación	Recaudación Total	Devoluciones de Ingreso	Recaudación Neta
32985	Ingresos facturación Servic. Protección Radiolog	0,00	0,00	0,00
32988	FACTURACIÓN OTROS SERVICIOS APOYO A LA INVESTIGA	88.303,71	0,00	88.303,71
32989	FACTURACIÓN SERVICIO DE INNOVACION EN PRODUCTOS	33.122,42	0,00	33.122,42
32991	FACTURACIÓN LABORATORIO RADIOACTIVIDAD AMBIENTAL	9.893,00	0,00	9.893,00
	Subtotal Artículo 32	3.493.196,32	787,10	3.492.409,22
330	VENTA DE PUBLICACIONES	8.702,19	0,00	8.702,19
33201	VENTA DE FOTOCOPIAS Y OTROS PRODUC. REPROGRAFÍA	18.123,97	0,00	18.123,97
334	VENTA MATERIAL DE DESECHO	0,00	0,00	0,00
	Subtotal Artículo 33	26.826,16	0,00	26.826,16
38000	REINTEGROS DE EJERCICIOS CERRADOS. OTROS	370,44	0,00	370,44
	Subtotal Artículo 38	370,44	0,00	370,44
39901	INGRESOS DIVERSOS	38.767,66	0,00	38.767,66
39902	APORTACION EMPLEADOS SEGURO COLECTIVO DE VIDA	51.673,29	0,00	51.673,29
39903	INGRESOS POR CARGOS INTERNOS	63.134,36	0,00	63.134,36
39904	INGRESOS POR COMPENSACION GASTOS DE CENTROS	193.355,48	0,00	193.355,48
39985	CARGOS INTERNOS SERVICIO PROTECCION RADIOLOGICA	766,64	0,00	766,64
39988	CARGOS INTERNOS OTROS SERVICIOS DE APOYO A LA IN	143.635,52	0,00	143.635,52
39989	CARGOS INTERNOS SERV INNOVACION PRODUC O ANIMAL	26.704,10	0,00	26.704,10
	Subtotal Artículo 39	518.037,05	0,00	518.037,05
	Subtotal Capítulo 3	21.554.168,56	199.232,26	21.354.936,30
450	TRANSFERENCIAS C.A. DE EXTREMADURA	92.384.181,00	0,00	92.384.181,00
45901	ACCIONES VARIAS	46.657,50	0,00	46.657,50
45903	CONVENIO JUNTA EXTREMADURA SAFYDE Y CIENCIAS DEPORTE	0,00	0,00	0,00
45907	CONVENIO PARA LA GESTION DE BECAS	11.500,00	0,00	11.500,00
45908	S.E.S. FINANCIACION PLAZAS VINCULADAS	583.915,86	0,00	583.915,86
45916	JUBILACIONES ANTICIPADAS	179.083,10	0,00	179.083,10

UNIVERSIDAD DE EXTREMADURA
PROCESO DE GESTIÓN DE LOS INGRESOS PÚBLICOS
A) RECAUDACIÓN NETA
EJERCICIO 2018 FECHA 31/12/2018

Clasificación Económica	Explicación	Recaudación Total	Devoluciones de Ingreso	Recaudación Neta
45919	CONSEJO SOCIAL UEX	157.500,00	0,00	157.500,00
45935	Programa de Becas Alianza del Pacífico	90.000,00	0,00	90.000,00
45936	Programa de Becas de Prácticas TEC Monterrey	90.000,00	0,00	90.000,00
45939	CONVENIO JUNTA EXTR FINANCIACIÓN PROGRAMAS VARIO	0,00	0,00	0,00
45940	Subvención Consej. Economía e Infraestructura SAIUEX	0,00	0,00	0,00
45941	Subvención Consej. Educación y E. compensación complementos autonómicos	0,00	0,00	0,00
45951	Complementos homologación salarial	0,00	0,00	0,00
459HC	CONVENIO FUNCIONAMIENTO H. CLINICO VETERINARIO	5.000,00	0,00	5.000,00
459SE	SEXPE Acciones formativas	200.000,00	0,00	200.000,00
	Subtotal Artículo 45	93.747.837,46	0,00	93.747.837,46
47901	TRANSFERENCIAS E. PRIV PARA SERV EDUC FISICA	0,00	0,00	0,00
47904	OTRAS TRANSFERENCIAS DE EMPRESAS PRIVADAS	3.762,66	0,00	3.762,66
47933	Becas Santander Iberoamerica Grado	50.220,00	0,00	50.220,00
	Subtotal Artículo 47	53.982,66	0,00	53.982,66
49009	PROGRAMAS CON EUROPA. ERASMUS. ORGAN MOVILIDAD	139.120,00	0,00	139.120,00
49010	PROGRAMAS CON EUROPA. ERASMUS. ESTUDIANTES	1.116.430,00	0,00	1.116.430,00
49021	PROGRAMAS CON EUROPA. ERASMUS. ESTUDIANTES PRACT	176.900,00	0,00	176.900,00
49022	PROGRAMAS CON EUROPA. ERASMUS. MOVILIDAD PDI	72.485,00	0,00	72.485,00
49023	PROGRAMAS CON EUROPA. ERASMUS. MOVILIDAD PAS	17.535,00	0,00	17.535,00
49035	ERASMUS PLUS INTERNACIONAL	127.312,00	0,00	127.312,00
49036	ERASMUS PLUS QUERQUS	0,00	0,00	0,00
49037	ERASMUS PLUS CULTOUR	0,00	0,00	0,00
49048	Erasmus+ Capacity Building: "TIC Cruz del Sur"	52.211,80	0,00	52.211,80
49049	Erasmus + "MILAGE"	4.752,00	0,00	4.752,00
49081	JEAN MONNET "EU-HOPE+"	21.000,00	0,00	21.000,00
490A1	JEAN MONNET EU HOPE	0,00	0,00	0,00

UNIVERSIDAD DE EXTREMADURA
PROCESO DE GESTIÓN DE LOS INGRESOS PÚBLICOS
A) RECAUDACIÓN NETA
EJERCICIO 2018 FECHA 31/12/2018

Clasificación Económica	Explicación	Recaudación Total	Devoluciones de Ingreso	Recaudación Neta
490A2	JEAN MONNET Fostering Knowledge of EU	9.000,00	0,00	9.000,00
490A3	Erasmus Mundus CRUZ DEL SUR	4.600,00	0,00	4.600,00
490A4	Erasmus Mundus EULALinks Sense	33.000,00	0,00	33.000,00
490A5	Erasmus Mundus LEADER	91.496,63	0,00	91.496,63
	Subtotal Artículo 49	1.865.842,43	0,00	1.865.842,43
	Subtotal Capítulo 4	95.667.662,55	0,00	95.667.662,55
52000	INTERESES CUENTAS BANCARIAS	0,00	0,00	0,00
52001	INTERESES CUENTA LEGADO MANUEL CASTILLO	10,48	0,00	10,48
	Subtotal Artículo 52	10,48	0,00	10,48
540	ALQUILER DE INMUEBLES	32.538,98	0,00	32.538,98
	Subtotal Artículo 54	32.538,98	0,00	32.538,98
550	DE CONCESIONES ADMINISTRATIVAS	185.233,13	0,00	185.233,13
	Subtotal Artículo 55	185.233,13	0,00	185.233,13
59901	INGRESO APLICACIÓN PORCENTAJE PRORRATA DEFINITIV	28.932,48	0,00	28.932,48
	Subtotal Artículo 59	28.932,48	0,00	28.932,48
	Subtotal Capítulo 5	246.715,07	0,00	246.715,07
70003	OTROS PROGRAMAS	15.527,81	0,00	15.527,81
70054	PLAN NACIONAL DE INVESTIGACION MICINN	2.130.450,76	0,00	2.130.450,76
70058	PLAN NACIONAL INVESTIGACION OTROS MINISTERIOS	121.790,90	0,00	121.790,90
70060	PLAN NACIONAL DE INVESTIGACION FORMACION PERSONA	1.701.500,11	0,00	1.701.500,11
70061	OTRAS TRANSFERENCIAS ACTIVIDADES INVESTIGACION	20.000,00	0,00	20.000,00
	Subtotal Artículo 70	3.989.269,58	0,00	3.989.269,58
71062	ORGANISMOS AUTONOMOS ACTIVIDADES I D	0,00	0,00	0,00
	Subtotal Artículo 71	0,00	0,00	0,00
75004	CONVENIOS	25.710,00	0,00	25.710,00
75007	OBRAS Y EQUIPAMIENTO UNIVERSITARIO	333.473,50	0,00	333.473,50
75008	COFINANCIACION INFRAESTRUCTURA CIENTIFICA	42.998,78	0,00	42.998,78
75010	UNIVERSIDAD DE MAYORES	176.250,00	0,00	176.250,00
75021	CURSOS DE VERANO COMUNIDAD AUTONOMA	8.340,00	0,00	8.340,00

UNIVERSIDAD DE EXTREMADURA
PROCESO DE GESTIÓN DE LOS INGRESOS PÚBLICOS
A) RECAUDACIÓN NETA
EJERCICIO 2018 FECHA 31/12/2018

Clasificación Económica	Explicación	Recaudación Total	Devoluciones de Ingreso	Recaudación Neta
75032	CONV CONS SANIDAD PARA INTEGR ALUMNOS DISCAPACID	59.444,00	0,00	59.444,00
75037	PLAN REGIONAL INVESTIGACION PROYECTOS DE INVESTI	38.769,50	0,00	38.769,50
75038	PLAN REGIONAL DE INVESTIGACIÓN MEDIDAS DE ACOMPA	0,00	0,00	0,00
75039	PLAN REGIONAL INVESTIGACION FORMACION PERSONAL	1.007.732,40	0,00	1.007.732,40
75044	JUNTA EXTREMADURA OTRAS ACTIVIDADES DE INVESTIGA	15.000,00	0,00	15.000,00
75065	BIBLIOGRAFIA INVESTIGACION	1.000.000,00	0,00	1.000.000,00
75082	CONVENIO JUNTA EXTR FORMACION RR HH EN I+D+i	352.116,61	0,00	352.116,61
75094	Progama de Implantación y acreditación de titula	60.000,00	0,00	60.000,00
75099	OTRAS TRANSFERENCIAS	24.000,00	0,00	24.000,00
750A6	Cursos de Verano Asamblea de Extremadura	0,00	0,00	0,00
75145	OTRAS CC AA PROYECTOS Y ACTIVIDADES I D	0,00	0,00	0,00
	Subtotal Artículo 75	3.143.834,79	0,00	3.143.834,79
76001	SUBVENCIONES PARA CURSOS DE VERANO	13.922,22	0,00	13.922,22
76063	AYUNTAMIENTOS ACTIVIDADES I D	0,00	0,00	0,00
76101	SUBV.PARA CURSOS DE VERANO	9.000,00	0,00	9.000,00
76164	DIPUTACIONES ACTIVIDADES I D	199.000,00	0,00	199.000,00
	Subtotal Artículo 76	221.922,22	0,00	221.922,22
77900	TRANSFERENCIAS PARA PROGRAMAS DISTINTOS 541A	48.313,86	0,00	48.313,86
77901	SUBV.PARA CURSOS DE VERANO	13.121,11	0,00	13.121,11
77909	OTRAS TRANSFERENCIAS	45.000,00	0,00	45.000,00
77935	EMPRESAS PRIVADAS ACTIVIDADES I D	32.764,69	0,00	32.764,69
77968	SUBVENCIONES EMPRESAS PRIVADAS PARA FOMENTO INVES	305.000,00	0,00	305.000,00
	Subtotal Artículo 77	444.199,66	0,00	444.199,66
78000	CURSOS DE VERANO	16.670,00	0,00	16.670,00
78001	TRANSFERENCIAS DE FAMILIAS E INSTITUCIONES	709.309,60	0,00	709.309,60
	Subtotal Artículo 78	725.979,60	0,00	725.979,60
79921	PROGRAMAS COOPERACION INTERNACIONAL	8.797,00	0,00	8.797,00



UNIVERSIDAD DE EXTREMADURA
PROCESO DE GESTIÓN DE LOS INGRESOS PÚBLICOS
A) RECAUDACIÓN NETA
EJERCICIO 2018 FECHA 31/12/2018

Clasificación Económica	Explicación	Recaudación Total	Devoluciones de Ingreso	Recaudación Neta
79946	PROGRAMA MARCO PROYECTOS I D	55.164,30	0,00	55.164,30
79947	PROGRAMA MARCO RECURSOS HUMANOS	217.032,00	0,00	217.032,00
79948	PROGRAMA MARCO OTRAS ACTIVIDADES	0,00	0,00	0,00
79949	PROG COOPERACION TRANSFRONTERIZA INTERREG	22.120,97	0,00	22.120,97
	Subtotal Artículo 79	303.114,27	0,00	303.114,27
	Subtotal Capítulo 7	8.828.320,12	0,00	8.828.320,12
830	ANTICIPOS A PERSONAL A CORTO PLAZO	680,00	0,00	680,00
	Subtotal Artículo 83	680,00	0,00	680,00
841	Devolución de fianzas constituidas	0,00	0,00	0,00
	Subtotal Artículo 84	0,00	0,00	0,00
87002	REMANENTES GENERICOS	0,00	0,00	0,00
	Subtotal Artículo 87	0,00	0,00	0,00
	Subtotal Capítulo 8	680,00	0,00	680,00
911	PRESTAMOS RECIBIDOS A LARGO P DE ENTES SECTOR PU	3.001.408,14	0,00	3.001.408,14
	Subtotal Artículo 91	3.001.408,14	0,00	3.001.408,14
	Subtotal Capítulo 9	3.001.408,14	0,00	3.001.408,14
	TOTAL	129.298.954,44	199.232,26	129.099.722,18

UNIVERSIDAD DE EXTREMADURA
PROCESO DE GESTIÓN DE LOS INGRESOS PÚBLICOS
B) RECAUDACIÓN NETA
EJERCICIO 2018 FECHA 31/12/2018

Explicación	Recaudación Total	Devoluciones de Ingreso	Recaudación Neta
Total Capitulo 1	0,00	0,00	0,00
Total Capitulo 2	0,00	0,00	0,00
Total Capitulo 3	21.554.168,56	199.232,26	21.354.936,30
Total Capitulo 4	95.667.662,55	0,00	95.667.662,55
Total Capitulo 5	246.715,07	0,00	246.715,07
TOTAL OPERACIONES CORRIENTES	117.468.546,18	199.232,26	117.269.313,92
Total Capitulo 6	0,00	0,00	0,00
Total Capitulo 7	8.828.320,12	0,00	8.828.320,12
TOTAL OPERACIONES DE CAPITAL	8.828.320,12	0,00	8.828.320,12
TOTAL OPERACIONES NO FINANCIERAS	126.296.866,30	199.232,26	126.097.634,04
Total Capitulo 8	680,00	0,00	680,00
Total Capitulo 9	3.001.408,14	0,00	3.001.408,14
TOTAL OPERACIONES FINANCIERAS	3.002.088,14	0,00	3.002.088,14
TOTAL SECCIÓN POR CAPITULOS	129.298.954,44	199.232,26	129.099.722,18

D.5.2 Devolución de ingresos.

DEVOLUCIONES DE INGRESOS EJERCICIO 2018 FECHA 31/12/2018

Clasificación Económica	Explicación	Pendientes de Pago a 1 de Enero	Modificación Saldo Inicial	Total Prescripciones Acreedores	Reconocidas en el Ejercicio	Total Devoluciones Reconocidas	Efectuadas en el Ejercicio	Pendientes de Pago a 31 de Diciembre
30301	TASAS ACADEMICAS Y ADMINISTRATIVAS SERVICIOS CENTRALIZADOS	0,00	0,00	0,00	3.082,50	3.082,50	3.004,24	78,26
30302	TASAS CURSO APTITUD PEDAGOGICA	0,00	0,00	0,00	0,00	0,00	0,00	0,00
30303	TASAS CURSOS DE NIVELACIÓN	0,00	0,00	0,00	75,00	75,00	75,00	0,00
307	DERECHOS DE EXAMEN	0,00	0,00	0,00	2.769,00	2.769,00	2.769,00	0,00
	Subtotal Artículo 30	0,00	0,00	0,00	5.926,50	5.926,50	5.848,24	78,26
31001	CURSOS Y SEMINARIOS	0,00	0,00	0,00	0,00	0,00	0,00	0,00
31002	CURSOS LENGUA EXTRANJERA ESTUDIANTES ERASMUS	0,00	0,00	0,00	0,00	0,00	0,00	0,00
31003	CURSOS DE GESTION DELEGADA	0,00	0,00	0,00	0,00	0,00	0,00	0,00
31301	DERECHOS A RECAUDAR	0,00	0,00	0,00	126.330,27	126.330,27	124.639,13	1.691,14
31302	COMPENSACIÓN DERECHOS MEC	0,00	0,00	0,00	67.957,79	67.957,79	67.957,79	0,00
31304	COMPENSACIÓN DECRETO 82 99	0,00	0,00	0,00	0,00	0,00	0,00	0,00
31306	COMPENSACION AMPLIACION FAMILIAS NUMEROSAS	0,00	0,00	0,00	0,00	0,00	0,00	0,00
31307	COMPENSACIÓN DCHOS POR OTRAS INSTITUCIONES	0,00	0,00	0,00	0,00	0,00	0,00	0,00
31308	DERECHOS A COMPENSAR POR OTRAS EXENCIONES	0,00	0,00	0,00	0,00	0,00	0,00	0,00
31309	JUNTA EXTREMADURA COMPENSACION OTRAS EXENCIONES	0,00	0,00	0,00	0,00	0,00	0,00	0,00
31339	DERECHOS A RECAUDAR: AYDAS ACC SOCIAL MATRICULAS PARA EST. UNIV.	0,00	0,00	0,00	0,00	0,00	0,00	0,00
31375	COFINANCIACIÓN BECAS ESTATALES JUNTA DE EXTREMAD	0,00	0,00	0,00	0,00	0,00	0,00	0,00
	Subtotal Artículo 31	0,00	0,00	0,00	194.288,06	194.288,06	192.596,92	1.691,14
32901	RECAUDACION INSTALACIONES DEPORTIVAS	0,00	0,00	0,00	429,10	429,10	186,60	242,50
32904	PRESTAMOS INTERBIBLIOTECARIOS	0,00	0,00	0,00	0,00	0,00	0,00	0,00
32905	CONTRATOS Y CONVENIOS ART 83 LOU	0,00	0,00	0,00	0,00	0,00	0,00	0,00
32906	SERVICIO ANIMALARIO	0,00	0,00	0,00	0,00	0,00	0,00	0,00
32907	RECAUDACION INSTAC DEPORT CIENCIAS DEPORTE	0,00	0,00	0,00	0,00	0,00	0,00	0,00

DEVOLUCIONES DE INGRESOS EJERCICIO 2018 FECHA 31/12/2018

Clasificación Económica	Explicación	Pendientes de Pago a 1 de Enero	Modificación Saldo Inicial	Total Prescripciones Acreedores	Reconocidas en el Ejercicio	Total Devoluciones Reconocidas	Efectuadas en el Ejercicio	Pendientes de Pago a 31 de Diciembre
32909	OTRAS ACTIVIDADES	0,00	0,00	0,00	0,00	0,00	0,00	0,00
32913	RECAUDACION ACTIVIDADES DEPORTIVAS	0,00	0,00	0,00	1.963,00	1.963,00	600,50	1.362,50
32967	FACTURACIÓN SERVICIO MANTENIMIENTO MAT.CIENTIF.	0,00	0,00	0,00	0,00	0,00	0,00	0,00
32985	Ingresos facturación Serv. Protección Radiolog	0,00	0,00	0,00	0,00	0,00	0,00	0,00
32988	FACTURACIÓN OTROS SERVICIOS APOYO A LA INVESTIGA	0,00	0,00	0,00	0,00	0,00	0,00	0,00
32989	FACTURACIÓN SERVICIO DE INNOVACION EN PRODUCTOS	0,00	0,00	0,00	0,00	0,00	0,00	0,00
32991	FACTURACIÓN LABORATORIO RADIOACTIVIDAD AMBIENTAL	0,00	0,00	0,00	0,00	0,00	0,00	0,00
	Subtotal Artículo 32	0,00	0,00	0,00	2.392,10	2.392,10	787,10	1.605,00
330	VENTA DE PUBLICACIONES	0,00	0,00	0,00	0,00	0,00	0,00	0,00
33201	VENTA DE FOTOCOPIAS Y OTROS PRODUC. REPROGRAFÍA	0,00	0,00	0,00	0,00	0,00	0,00	0,00
334	VENTA MATERIAL DE DESECHO	0,00	0,00	0,00	0,00	0,00	0,00	0,00
	Subtotal Artículo 33	0,00	0,00	0,00	0,00	0,00	0,00	0,00
38000	REINTEGROS DE EJERCICIOS CERRADOS. OTROS	0,00	0,00	0,00	0,00	0,00	0,00	0,00
	Subtotal Artículo 38	0,00	0,00	0,00	0,00	0,00	0,00	0,00
39901	INGRESOS DIVERSOS	0,00	0,00	0,00	0,00	0,00	0,00	0,00
39902	APORTACION EMPLEADOS SEGURO COLECTIVO DE VIDA	0,00	0,00	0,00	0,00	0,00	0,00	0,00
39903	INGRESOS POR CARGOS INTERNOS	0,00	0,00	0,00	0,00	0,00	0,00	0,00
39904	INGRESOS POR COMPENSACION GASTOS DE CENTROS	0,00	0,00	0,00	0,00	0,00	0,00	0,00
39985	CARGOS INTERNOS SERVICIO PROTECCION RADIOLOGICA	0,00	0,00	0,00	0,00	0,00	0,00	0,00
39988	CARGOS INTERNOS OTROS SERVICIOS DE APOYO A LA IN	0,00	0,00	0,00	0,00	0,00	0,00	0,00
39989	CARGOS INTERNOS SERV INNOVACION PRODUC O ANIMAL	0,00	0,00	0,00	0,00	0,00	0,00	0,00
	Subtotal Artículo 39	0,00	0,00	0,00	0,00	0,00	0,00	0,00

UNIVERSIDAD DE EXTREMADURA
DEVOLUCIONES DE INGRESOS
EJERCICIO 2018 FECHA 31/12/2018

Clasificación Económica	Explicación	Pendientes de Pago a 1 de Enero	Modificación Saldo Inicial	Total Prescripciones Acreedores	Reconocidas en el Ejercicio	Total Devoluciones Reconocidas	Efectuadas en el Ejercicio	Pendientes de Pago a 31 de Diciembre
	Subtotal Capítulo 3	0,00	0,00	0,00	202.606,66	202.606,66	199.232,26	3.374,40
450	TRANSFERENCIAS C.A. DE EXTREMADURA	0,00	0,00	0,00	0,00	0,00	0,00	0,00
45901	ACCIONES VARIAS	0,00	0,00	0,00	0,00	0,00	0,00	0,00
45903	CONVENIO JUNTA EXTREMADURA SAFYDE Y CIENCIAS DEPORTE	0,00	0,00	0,00	0,00	0,00	0,00	0,00
45907	CONVENIO PARA LA GESTION DE BECAS	0,00	0,00	0,00	0,00	0,00	0,00	0,00
45908	S.E.S. FINANCIACION PLAZAS VINCULADAS	0,00	0,00	0,00	0,00	0,00	0,00	0,00
45916	JUBILACIONES ANTICIPADAS	0,00	0,00	0,00	0,00	0,00	0,00	0,00
45919	CONSEJO SOCIAL UEX	0,00	0,00	0,00	0,00	0,00	0,00	0,00
45935	Programa de Becas Alianza del Pacifico	0,00	0,00	0,00	0,00	0,00	0,00	0,00
45936	Programa de Becas de Prácticas TEC Monterrey	0,00	0,00	0,00	0,00	0,00	0,00	0,00
45939	CONVENIO JUNTA EXTR FINANCIACIÓN PROGRAMAS VARIO	0,00	0,00	0,00	0,00	0,00	0,00	0,00
45940	Subvención Consej. Economía e Infraestructura SAIUEX	0,00	0,00	0,00	0,00	0,00	0,00	0,00
45941	Subvención Consej. Educación y E. compensación complementos autonómicos	0,00	0,00	0,00	0,00	0,00	0,00	0,00
45951	Complementos homologación salarial	0,00	0,00	0,00	0,00	0,00	0,00	0,00
459HC	CONVENIO FUNCIONAMIENTO H. CLINICO VETERINARIO	0,00	0,00	0,00	0,00	0,00	0,00	0,00
459SE	SEXPE Acciones formativas	0,00	0,00	0,00	0,00	0,00	0,00	0,00
	Subtotal Artículo 45	0,00	0,00	0,00	0,00	0,00	0,00	0,00
47901	TRANSFERENCIAS E. PRIV PARA SERV EDUC FISICA	0,00	0,00	0,00	0,00	0,00	0,00	0,00
47904	OTRAS TRANSFERENCIAS DE EMPRESAS PRIVADAS	0,00	0,00	0,00	0,00	0,00	0,00	0,00
47933	Becas Santander Iberoamerica Grado	0,00	0,00	0,00	0,00	0,00	0,00	0,00
	Subtotal Artículo 47	0,00	0,00	0,00	0,00	0,00	0,00	0,00
49009	PROGRAMAS CON EUROPA. ERASMUS. ORGAN MOVILIDAD	0,00	0,00	0,00	0,00	0,00	0,00	0,00

UNIVERSIDAD DE EXTREMADURA

DEVOLUCIONES DE INGRESOS

EJERCICIO 2018 FECHA 31/12/2018

Clasificación Económica	Explicación	Pendientes de Pago a 1 de Enero	Modificación Saldo Inicial	Total Prescripciones Acreedores	Reconocidas en el Ejercicio	Total Devoluciones Reconocidas	Efectuadas en el Ejercicio	Pendientes de Pago a 31 de Diciembre
49010	PROGRAMAS CON EUROPA. ERASMUS. ESTUDIANTES	0,00	0,00	0,00	0,00	0,00	0,00	0,00
49021	PROGRAMAS CON EUROPA. ERASMUS. ESTUDIANTES PRACT	0,00	0,00	0,00	0,00	0,00	0,00	0,00
49022	PROGRAMAS CON EUROPA. ERASMUS. MOVILIDAD PDI	0,00	0,00	0,00	0,00	0,00	0,00	0,00
49023	PROGRAMAS CON EUROPA. ERASMUS. MOVILIDAD PAS	0,00	0,00	0,00	0,00	0,00	0,00	0,00
49035	ERASMUS PLUS INTERNACIONAL	0,00	0,00	0,00	0,00	0,00	0,00	0,00
49036	ERASMUS PLUS QUERQUS	0,00	0,00	0,00	0,00	0,00	0,00	0,00
49037	ERASMUS PLUS CULTOUR	0,00	0,00	0,00	0,00	0,00	0,00	0,00
49048	Erasmus+ Capacity Building: "TIC Cruz del Sur"	0,00	0,00	0,00	0,00	0,00	0,00	0,00
49049	Erasmus + "MILAGE"	0,00	0,00	0,00	0,00	0,00	0,00	0,00
49081	JEAN MONNET "EU-HOPE+"	0,00	0,00	0,00	0,00	0,00	0,00	0,00
490A1	JEAN MONNET EU HOPE	0,00	0,00	0,00	0,00	0,00	0,00	0,00
490A2	JEAN MONNET Fostering Knowledge of EU	0,00	0,00	0,00	0,00	0,00	0,00	0,00
490A3	Erasmus Mundus CRUZ DEL SUR	0,00	0,00	0,00	0,00	0,00	0,00	0,00
490A4	Erasmus Mundus EULALinks Sense	0,00	0,00	0,00	0,00	0,00	0,00	0,00
490A5	Erasmus Mundus LEADER	0,00	0,00	0,00	0,00	0,00	0,00	0,00
	Subtotal Artículo 49	0,00	0,00	0,00	0,00	0,00	0,00	0,00
	Subtotal Capítulo 4	0,00	0,00	0,00	0,00	0,00	0,00	0,00
52000	INTERESES CUENTAS BANCARIAS	0,00	0,00	0,00	0,00	0,00	0,00	0,00
52001	INTERESES CUENTA LEGADO MANUEL CASTILLO	0,00	0,00	0,00	0,00	0,00	0,00	0,00
	Subtotal Artículo 52	0,00	0,00	0,00	0,00	0,00	0,00	0,00
540	ALQUILER DE INMUEBLES	0,00	0,00	0,00	0,00	0,00	0,00	0,00
	Subtotal Artículo 54	0,00	0,00	0,00	0,00	0,00	0,00	0,00
550	DE CONCESIONES ADMINISTRATIVAS	0,00	0,00	0,00	0,00	0,00	0,00	0,00
	Subtotal Artículo 55	0,00	0,00	0,00	0,00	0,00	0,00	0,00
59901	INGRESO APLICACIÓN PORCENTAJE PRORRATA DEFINITIV	0,00	0,00	0,00	0,00	0,00	0,00	0,00
	Subtotal Artículo 59	0,00	0,00	0,00	0,00	0,00	0,00	0,00

UNIVERSIDAD DE EXTREMADURA
DEVOLUCIONES DE INGRESOS
EJERCICIO 2018 FECHA 31/12/2018

Clasificación Económica	Explicación	Pendientes de Pago a 1 de Enero	Modificación Saldo Inicial	Total Prescripciones Acreedores	Reconocidas en el Ejercicio	Total Devoluciones Reconocidas	Efectuadas en el Ejercicio	Pendientes de Pago a 31 de Diciembre
	Subtotal Capítulo 5	0,00	0,00	0,00	0,00	0,00	0,00	0,00
70003	OTROS PROGRAMAS	0,00	0,00	0,00	0,00	0,00	0,00	0,00
70054	PLAN NACIONAL DE INVESTIGACION MICINN	0,00	0,00	0,00	0,00	0,00	0,00	0,00
70058	PLAN NACIONAL INVESTIGACION OTROS MINISTERIOS	0,00	0,00	0,00	0,00	0,00	0,00	0,00
70060	PLAN NACIONAL DE INVESTIGACION FORMACION PERSONA	0,00	0,00	0,00	0,00	0,00	0,00	0,00
70061	OTRAS TRANSFERENCIAS ACTIVIDADES INVESTIGACION	0,00	0,00	0,00	0,00	0,00	0,00	0,00
	Subtotal Artículo 70	0,00	0,00	0,00	0,00	0,00	0,00	0,00
71062	ORGANISMOS AUTONOMOS ACTIVIDADES I D	0,00	0,00	0,00	0,00	0,00	0,00	0,00
	Subtotal Artículo 71	0,00	0,00	0,00	0,00	0,00	0,00	0,00
75004	CONVENIOS	0,00	0,00	0,00	0,00	0,00	0,00	0,00
75007	OBRAS Y EQUIPAMIENTO UNIVERSITARIO	0,00	0,00	0,00	0,00	0,00	0,00	0,00
75008	COFINANCIACION INFRAESTRUCTURA CIENTIFICA	0,00	0,00	0,00	0,00	0,00	0,00	0,00
75010	UNIVERSIDAD DE MAYORES	0,00	0,00	0,00	0,00	0,00	0,00	0,00
75021	CURSOS DE VERANO COMUNIDAD AUTONOMA	0,00	0,00	0,00	0,00	0,00	0,00	0,00
75032	CONV CONS SANIDAD PARA INTEGR ALUMNOS DISCAPACID	0,00	0,00	0,00	0,00	0,00	0,00	0,00
75037	PLAN REGIONAL INVESTIGACION PROYECTOS DE INVESTI	0,00	0,00	0,00	0,00	0,00	0,00	0,00
75038	PLAN REGIONAL DE INVESTIGACIÓN MEDIDAS DE ACOMPA	0,00	0,00	0,00	0,00	0,00	0,00	0,00
75039	PLAN REGIONAL INVESTIGACION FORMACION PERSONAL	0,00	0,00	0,00	0,00	0,00	0,00	0,00
75044	JUNTA EXTREMADURA OTRAS ACTIVIDADES DE INVESTIGA	0,00	0,00	0,00	0,00	0,00	0,00	0,00
75065	BIBLIOGRAFIA INVESTIGACION	0,00	0,00	0,00	0,00	0,00	0,00	0,00
75082	CONVENIO JUNTA EXTR FORMACION RR HH EN I+D+i	0,00	0,00	0,00	0,00	0,00	0,00	0,00

UNIVERSIDAD DE EXTREMADURA
DEVOLUCIONES DE INGRESOS
EJERCICIO 2018 FECHA 31/12/2018

Clasificación Económica	Explicación	Pendientes de Pago a 1 de Enero	Modificación Saldo Inicial	Total Prescripciones Acreedores	Reconocidas en el Ejercicio	Total Devoluciones Reconocidas	Efectuadas en el Ejercicio	Pendientes de Pago a 31 de Diciembre
75094	Progama de Implantación y acreditación de titula	0,00	0,00	0,00	0,00	0,00	0,00	0,00
75099	OTRAS TRANSFERENCIAS	0,00	0,00	0,00	0,00	0,00	0,00	0,00
750A6	Cursos de Verano Asamblea de Extremadura	0,00	0,00	0,00	0,00	0,00	0,00	0,00
75145	OTRAS CC AA PROYECTOS Y ACTIVIDADES I D	0,00	0,00	0,00	0,00	0,00	0,00	0,00
	Subtotal Artículo 75	0,00	0,00	0,00	0,00	0,00	0,00	0,00
76001	SUBVENCIONES PARA CURSOS DE VERANO	0,00	0,00	0,00	0,00	0,00	0,00	0,00
76063	AYUNTAMIENTOS ACTIVIDADES I D	0,00	0,00	0,00	0,00	0,00	0,00	0,00
76101	SUBV.PARA CURSOS DE VERANO	0,00	0,00	0,00	0,00	0,00	0,00	0,00
76164	DIPUTACIONES ACTIVIDADES I D	0,00	0,00	0,00	0,00	0,00	0,00	0,00
	Subtotal Artículo 76	0,00	0,00	0,00	0,00	0,00	0,00	0,00
77900	TRANSFERENCIAS PARA PROGRAMAS DISTINTOS 541A	0,00	0,00	0,00	0,00	0,00	0,00	0,00
77901	SUBV.PARA CURSOS DE VERANO	0,00	0,00	0,00	0,00	0,00	0,00	0,00
77909	OTRAS TRANSFERENCIAS	0,00	0,00	0,00	0,00	0,00	0,00	0,00
77935	EMPRESAS PRIVADAS ACTIVIDADES I D	0,00	0,00	0,00	0,00	0,00	0,00	0,00
77968	SUBVENCIONES EMPRESAS PRIVADAS PARA FOMENTO INVES	0,00	0,00	0,00	0,00	0,00	0,00	0,00
	Subtotal Artículo 77	0,00	0,00	0,00	0,00	0,00	0,00	0,00
78000	CURSOS DE VERANO	0,00	0,00	0,00	0,00	0,00	0,00	0,00
78001	TRANSFERENCIAS DE FAMILIAS E INSTITUCIONES	0,00	0,00	0,00	0,00	0,00	0,00	0,00
	Subtotal Artículo 78	0,00	0,00	0,00	0,00	0,00	0,00	0,00
79921	PROGRAMAS COOPERACION INTERNACIONAL	0,00	0,00	0,00	0,00	0,00	0,00	0,00
79946	PROGRAMA MARCO PROYECTOS I D	0,00	0,00	0,00	0,00	0,00	0,00	0,00
79947	PROGRAMA MARCO RECURSOS HUMANOS	0,00	0,00	0,00	0,00	0,00	0,00	0,00
79948	PROGRAMA MARCO OTRAS ACTIVIDADES	0,00	0,00	0,00	0,00	0,00	0,00	0,00



UNIVERSIDAD DE EXTREMADURA

DEVOLUCIONES DE INGRESOS EJERCICIO 2018 FECHA 31/12/2018

Clasificación Económica	Explicación	Pendientes de Pago a 1 de Enero	Modificación Saldo Inicial	Total Prescripciones Acreedores	Reconocidas en el Ejercicio	Total Devoluciones Reconocidas	Efectuadas en el Ejercicio	Pendientes de Pago a 31 de Diciembre
79949	PROG COOPERACION TRANSFRONTERIZA INTERREG	0,00	0,00	0,00	0,00	0,00	0,00	0,00
	Subtotal Artículo 79	0,00	0,00	0,00	0,00	0,00	0,00	0,00
	Subtotal Capítulo 7	0,00	0,00	0,00	0,00	0,00	0,00	0,00
830	ANTICIPOS A PERSONAL A CORTO PLAZO	0,00	0,00	0,00	0,00	0,00	0,00	0,00
	Subtotal Artículo 83	0,00	0,00	0,00	0,00	0,00	0,00	0,00
841	Devolución de fianzas constituidas	0,00	0,00	0,00	0,00	0,00	0,00	0,00
	Subtotal Artículo 84	0,00	0,00	0,00	0,00	0,00	0,00	0,00
87002	REMANENTES GENERICOS	0,00	0,00	0,00	0,00	0,00	0,00	0,00
	Subtotal Artículo 87	0,00	0,00	0,00	0,00	0,00	0,00	0,00
	Subtotal Capítulo 8	0,00	0,00	0,00	0,00	0,00	0,00	0,00
911	PRESTAMOS RECIBIDOS A LARGO P DE ENTES SECTOR PU	0,00	0,00	0,00	0,00	0,00	0,00	0,00
	Subtotal Artículo 91	0,00	0,00	0,00	0,00	0,00	0,00	0,00
	Subtotal Capítulo 9	0,00	0,00	0,00	0,00	0,00	0,00	0,00
	TOTAL	0,00	0,00	0,00	202.606,66	202.606,66	199.232,26	3.374,40

UNIVERSIDAD DE EXTREMADURA
DEVOLUCIONES DE INGRESOS
EJERCICIO 2018 FECHA 31/12/2018

Explicación	Pendientes de Pago a 1 de Enero	Modificación Saldo Inicial	Total Prescripciones Acreedores	Reconocidas en el Ejercicio	Total Devoluciones Reconocidas	Efectuadas en el Ejercicio	Pendientes de Pago a 31 de Diciembre
Total Capitulo 1	0,00	0,00	0,00	0,00	0,00	0,00	0,00
Total Capitulo 2	0,00	0,00	0,00	0,00	0,00	0,00	0,00
Total Capitulo 3	0,00	0,00	0,00	202.606,66	202.606,66	199.232,26	3.374,40
Total Capitulo 4	0,00	0,00	0,00	0,00	0,00	0,00	0,00
Total Capitulo 5	0,00	0,00	0,00	0,00	0,00	0,00	0,00
TOTAL OPERACIONES CORRIENTES	0,00	0,00	0,00	202.606,66	202.606,66	199.232,26	3.374,40
Total Capitulo 6	0,00	0,00	0,00	0,00	0,00	0,00	0,00
Total Capitulo 7	0,00	0,00	0,00	0,00	0,00	0,00	0,00
TOTAL OPERACIONES DE CAPITAL	0,00	0,00	0,00	0,00	0,00	0,00	0,00
TOTAL OPERACIONES NO FINANCIERAS	0,00	0,00	0,00	202.606,66	202.606,66	199.232,26	3.374,40
Total Capitulo 8	0,00	0,00	0,00	0,00	0,00	0,00	0,00
Total Capitulo 9	0,00	0,00	0,00	0,00	0,00	0,00	0,00
TOTAL OPERACIONES FINANCIERAS	0,00	0,00	0,00	0,00	0,00	0,00	0,00
TOTAL SECCIÓN POR CAPITULOS	0,00	0,00	0,00	202.606,66	202.606,66	199.232,26	3.374,40

D.5.3 Derechos a cobrar de presupuestos cerrados.

UNIVERSIDAD DE EXTREMADURA

I. DERECHOS A COBRAR DE PRESUPUESTOS CERRADOS EJERCICIO 2018

EJERCICIO: 2006

Clasificación Económica	Explicación	Pendientes de Cobro a 1 de Enero	Rectificaciones Saldo Entrante	Derechos Anulados		Derechos Pendientes Cobro Totales
				Anulación Liquidaciones	Aplazamiento y Fraccionamiento	
70003	OTROS PROGRAMAS	529.457,73	0,00	0,00	0,00	529.457,73
	Subtotal Artículo 70	529.457,73	0,00	0,00	0,00	529.457,73
79908	COFINANCIACION INFRAESTRUCTURA CIENTIFICA	246.333,91	0,00	0,00	0,00	246.333,91
79902	PROYECTOS EUROPEOS	30.450,35	0,00	0,00	0,00	30.450,35
	Subtotal Artículo 79	276.784,26	0,00	0,00	0,00	276.784,26
	Subtotal Capítulo 7	806.241,99	0,00	0,00	0,00	806.241,99
TOTAL		806.241,99	0,00	0,00	0,00	806.241,99

EJERCICIO: 2007

Clasificación Económica	Explicación	Pendientes de Cobro a 1 de Enero	Rectificaciones Saldo Entrante	Derechos Anulados		Derechos Pendientes Cobro Totales
				Anulación Liquidaciones	Aplazamiento y Fraccionamiento	
70008	COFINANCIACION INFRAESTRUCTURA CIENTIFICA	296.799,66	0,00	0,00	0,00	296.799,66
	Subtotal Artículo 70	296.799,66	0,00	0,00	0,00	296.799,66
	Subtotal Capítulo 7	296.799,66	0,00	0,00	0,00	296.799,66
TOTAL		296.799,66	0,00	0,00	0,00	296.799,66



UNIVERSIDAD DE EXTREMADURA
I. DERECHOS A COBRAR DE PRESUPUESTOS CERRADOS
EJERCICIO 2018

EJERCICIO: 2008

Clasificación Económica	Explicación	Pendientes de Cobro a 1 de Enero	Rectificaciones Saldo Entrante	Derechos Anulados		Derechos Pendientes Cobro Totales
				Anulación Liquidaciones	Aplazamiento y Fraccionamiento	
79948	PROGRAMA MARCO OTRAS ACTIVIDADES	120,77	0,00	0,00	0,00	120,77
	Subtotal Artículo 79	120,77	0,00	0,00	0,00	120,77
	Subtotal Capítulo 7	120,77	0,00	0,00	0,00	120,77
	TOTAL	120,77	0,00	0,00	0,00	120,77

UNIVERSIDAD DE EXTREMADURA

I. DERECHOS A COBRAR DE PRESUPUESTOS CERRADOS EJERCICIO 2018

EJERCICIO: 2009

Clasificación Económica	Explicación	Pendientes de Cobro a 1 de Enero	Rectificaciones Saldo Entrante	Derechos Anulados		Derechos Pendientes Cobro Totales
				Anulación Liquidaciones	Aplazamiento y Fraccionamiento	
31001	CURSOS Y SEMINARIOS	39.380,00	0,00	0,00	0,00	39.380,00
	Subtotal Artículo 31	39.380,00	0,00	0,00	0,00	39.380,00
32905	CONTRATOS Y CONVENIOS ART 83 LOU	198.878,52	0,00	0,00	0,00	198.878,52
	Subtotal Artículo 32	198.878,52	0,00	0,00	0,00	198.878,52
	Subtotal Capítulo 3	238.258,52	0,00	0,00	0,00	238.258,52
460	DE AYUNTAMIENTOS	2.880,00	0,00	0,00	0,00	2.880,00
	Subtotal Artículo 46	2.880,00	0,00	0,00	0,00	2.880,00
48001	DE FAMILIAS E INSTITUCIONES SIN FINES DE LUCRO	1.896,72	0,00	0,00	0,00	1.896,72
	Subtotal Artículo 48	1.896,72	0,00	0,00	0,00	1.896,72
49009	PROGRAMAS CON EUROPA. ERASMUS. ORGAN MOVILIDAD	720,00	0,00	0,00	0,00	720,00
49023	PROGRAMAS CON EUROPA. ERASMUS. MOVILIDAD PAS	4.624,00	0,00	0,00	0,00	4.624,00
49010	PROGRAMAS CON EUROPA. ERASMUS. ESTUDIANTES	12.150,00	0,00	0,00	0,00	12.150,00
	Subtotal Artículo 49	17.494,00	0,00	0,00	0,00	17.494,00
	Subtotal Capítulo 4	22.270,72	0,00	0,00	0,00	22.270,72
550	DE CONCESIONES ADMINISTRATIVAS	5.405,00	0,00	0,00	0,00	5.405,00
	Subtotal Artículo 55	5.405,00	0,00	0,00	0,00	5.405,00
	Subtotal Capítulo 5	5.405,00	0,00	0,00	0,00	5.405,00
70061	OTRAS TRANSFERENCIAS ACTIVIDADES INVESTIGACION	592,60	0,00	0,00	0,00	592,60
70060	PLAN NACIONAL DE INVESTIGACION FORMACION PERSONA	3.830,00	0,00	0,00	0,00	3.830,00
70054	PLAN NACIONAL DE INVESTIGACION MICINN	17.704,62	0,00	0,00	0,00	17.704,62
70058	PLAN NACIONAL INVESTIGACION OTROS MINISTERIOS	8.428,02	0,00	0,00	0,00	8.428,02
	Subtotal Artículo 70	30.555,24	0,00	0,00	0,00	30.555,24
71062	ORGANISMOS AUTONOMOS ACTIVIDADES I D	8.020,00	0,00	0,00	0,00	8.020,00



UNIVERSIDAD DE EXTREMADURA

I. DERECHOS A COBRAR DE PRESUPUESTOS CERRADOS EJERCICIO 2018

EJERCICIO: 2009

Clasificación Económica	Explicación	Pendientes de Cobro a 1 de Enero	Rectificaciones Saldo Entrante	Derechos Anulados		Derechos Pendientes Cobro Totales
				Anulación Liquidaciones	Aplazamiento y Fraccionamiento	
	Subtotal Artículo 71	8.020,00	0,00	0,00	0,00	8.020,00
75021	CURSOS DE VERANO COMUNIDAD AUTONOMA	8.000,00	0,00	0,00	0,00	8.000,00
75069	JUNTA EXTREMADURA SUBV PROGRAMA PROPIO	900,00	0,00	0,00	0,00	900,00
75038	PLAN REGIONAL DE INVESTIGACIÓN MEDIDAS DE ACOMPA	1,00	0,00	0,00	0,00	1,00
75037	PLAN REGIONAL INVESTIGACION PROYECTOS DE INVESTI	79.968,67	0,00	0,00	0,00	79.968,67
	Subtotal Artículo 75	88.869,67	0,00	0,00	0,00	88.869,67
78001	TRANSFERENCIAS DE FAMILIAS E INSTITUCIONES	1.000,00	0,00	0,00	0,00	1.000,00
78000	CURSOS DE VERANO	20.000,00	0,00	0,00	0,00	20.000,00
	Subtotal Artículo 78	21.000,00	0,00	0,00	0,00	21.000,00
79948	PROGRAMA MARCO OTRAS ACTIVIDADES	3.115,71	0,00	0,00	0,00	3.115,71
	Subtotal Artículo 79	3.115,71	0,00	0,00	0,00	3.115,71
	Subtotal Capítulo 7	151.560,62	0,00	0,00	0,00	151.560,62
	TOTAL	417.494,86	0,00	0,00	0,00	417.494,86



UNIVERSIDAD DE EXTREMADURA
I. DERECHOS A COBRAR DE PRESUPUESTOS CERRADOS
EJERCICIO 2018

EJERCICIO: 2010

Clasificación Económica	Explicación	Pendientes de Cobro a 1 de Enero	Rectificaciones Saldo Entrante	Derechos Anulados		Derechos Pendientes Cobro Totales
				Anulación Liquidaciones	Aplazamiento y Fraccionamiento	
31001	CURSOS Y SEMINARIOS	500,00	0,00	0,00	0,00	500,00
	Subtotal Artículo 31	500,00	0,00	0,00	0,00	500,00
32906	SERVICIO ANIMALARIO	621,58	0,00	0,00	0,00	621,58
32905	CONTRATOS Y CONVENIOS ART 83 LOU	109.431,15	0,00	0,00	0,00	109.431,15
	Subtotal Artículo 32	110.052,73	0,00	0,00	0,00	110.052,73
330	VENTA DE PUBLICACIONES	3.443,84	0,00	0,00	0,00	3.443,84
	Subtotal Artículo 33	3.443,84	0,00	0,00	0,00	3.443,84
	Subtotal Capítulo 3	113.996,57	0,00	0,00	0,00	113.996,57
460	DE AYUNTAMIENTOS	1.451,29	0,00	0,00	0,00	1.451,29
	Subtotal Artículo 46	1.451,29	0,00	0,00	0,00	1.451,29
	Subtotal Capítulo 4	1.451,29	0,00	0,00	0,00	1.451,29
550	DE CONCESIONES ADMINISTRATIVAS	37.086,94	0,00	0,00	0,00	37.086,94
	Subtotal Artículo 55	37.086,94	0,00	0,00	0,00	37.086,94
	Subtotal Capítulo 5	37.086,94	0,00	0,00	0,00	37.086,94
70060	PLAN NACIONAL DE INVESTIGACION FORMACION PERSONA	14.025,00	0,00	0,00	0,00	14.025,00
70058	PLAN NACIONAL INVESTIGACION OTROS MINISTERIOS	902,13	0,00	0,00	0,00	902,13
70054	PLAN NACIONAL DE INVESTIGACION MICINN	41.351,61	0,00	0,00	0,00	41.351,61
	Subtotal Artículo 70	56.278,74	0,00	0,00	0,00	56.278,74
75021	CURSOS DE VERANO COMUNIDAD AUTONOMA	2.698,00	0,00	0,00	0,00	2.698,00
75099	OTRAS TRANSFERENCIAS	1.000,00	0,00	0,00	0,00	1.000,00
75037	PLAN REGIONAL INVESTIGACION PROYECTOS DE INVESTI	6.850,00	0,00	0,00	0,00	6.850,00
75038	PLAN REGIONAL DE INVESTIGACIÓN MEDIDAS DE ACOMPA	19.033,91	0,00	0,00	0,00	19.033,91
75039	PLAN REGIONAL INVESTIGACION FORMACION PERSONAL	1.300,00	0,00	0,00	0,00	1.300,00
	Subtotal Artículo 75	30.881,91	0,00	0,00	0,00	30.881,91



UNIVERSIDAD DE EXTREMADURA
I. DERECHOS A COBRAR DE PRESUPUESTOS CERRADOS
EJERCICIO 2018

EJERCICIO: 2010

Clasificación Económica	Explicación	Pendientes de Cobro a 1 de Enero	Rectificaciones Saldo Entrante	Derechos Anulados		Derechos Pendientes Cobro Totales
				Anulación Liquidaciones	Aplazamiento y Fraccionamiento	
77908	COFINANCIACION INFRAESTRUCTURA CIENTIFICA	11.287,03	0,00	0,00	0,00	11.287,03
	Subtotal Artículo 77	11.287,03	0,00	0,00	0,00	11.287,03
	Subtotal Capítulo 7	98.447,68	0,00	0,00	0,00	98.447,68
	TOTAL	250.982,48	0,00	0,00	0,00	250.982,48

EJERCICIO: 2011

Clasificación Económica	Explicación	Pendientes de Cobro a 1 de Enero	Rectificaciones Saldo Entrante	Derechos Anulados		Derechos Pendientes Cobro Totales
				Anulación Liquidaciones	Aplazamiento y Fraccionamiento	
31303	COMPENSACIÓN DERECHOS JUNTA	7.495,80	0,00	0,00	0,00	7.495,80
	Subtotal Artículo 31	7.495,80	0,00	0,00	0,00	7.495,80
32905	CONTRATOS Y CONVENIOS ART 83 LOU	35.034,82	0,00	0,00	0,00	35.034,82
32906	SERVICIO ANIMALARIO	772,30	0,00	0,00	0,00	772,30
32991	FACTURACIÓN LABORATORIO RADIOACTIVIDAD AMBIENTAL	4.260,00	0,00	0,00	0,00	4.260,00
32988	FACTURACIÓN OTROS SERVICIOS APOYO A LA INVESTIGA	464,00	0,00	0,00	0,00	464,00
	Subtotal Artículo 32	40.531,12	0,00	0,00	0,00	40.531,12
330	VENTA DE PUBLICACIONES	310,40	0,00	0,00	0,00	310,40
	Subtotal Artículo 33	310,40	0,00	0,00	0,00	310,40
39904	INGRESOS POR COMPENSACION GASTOS DE CENTROS	3.278,07	0,00	0,00	0,00	3.278,07
	Subtotal Artículo 39	3.278,07	0,00	0,00	0,00	3.278,07
	Subtotal Capítulo 3	51.615,39	0,00	0,00	0,00	51.615,39
40002	PROGRAMA DE MOVILIDAD, UNIVERSIDAD DE SUNDERLAND	3.287,80	0,00	0,00	0,00	3.287,80
	Subtotal Artículo 40	3.287,80	0,00	0,00	0,00	3.287,80
	Subtotal Capítulo 4	3.287,80	0,00	0,00	0,00	3.287,80
550	DE CONCESIONES ADMINISTRATIVAS	963,95	0,00	0,00	0,00	963,95
	Subtotal Artículo 55	963,95	0,00	0,00	0,00	963,95
	Subtotal Capítulo 5	963,95	0,00	0,00	0,00	963,95
70058	PLAN NACIONAL INVESTIGACION OTROS MINISTERIOS	54.402,96	0,00	0,00	0,00	54.402,96
70054	PLAN NACIONAL DE INVESTIGACION MICINN	48.023,22	0,00	0,00	0,00	48.023,22
70061	OTRAS TRANSFERENCIAS ACTIVIDADES INVESTIGACION	1.095,83	0,00	0,00	0,00	1.095,83
70060	PLAN NACIONAL DE INVESTIGACION FORMACION PERSONA	1.666,67	0,00	0,00	0,00	1.666,67
	Subtotal Artículo 70	105.188,68	0,00	0,00	0,00	105.188,68
75099	OTRAS TRANSFERENCIAS	80.000,00	0,00	0,00	0,00	80.000,00



UNIVERSIDAD DE EXTREMADURA
I. DERECHOS A COBRAR DE PRESUPUESTOS CERRADOS
EJERCICIO 2018

EJERCICIO: 2011

Clasificación Económica	Explicación	Pendientes de Cobro a 1 de Enero	Rectificaciones Saldo Entrante	Derechos Anulados		Derechos Pendientes Cobro Totales
				Anulación Liquidaciones	Aplazamiento y Fraccionamiento	
75039	PLAN REGIONAL INVESTIGACION FORMACION PERSONAL	1.616,12	0,00	0,00	0,00	1.616,12
75037	PLAN REGIONAL INVESTIGACION PROYECTOS DE INVESTI	190,00	0,00	0,00	0,00	190,00
75038	PLAN REGIONAL DE INVESTIGACIÓN MEDIDAS DE ACOMPA	14.375,56	0,00	0,00	0,00	14.375,56
75085	CONVENIO J.E. POLITICA IGUALDAD Y EMPLEO IMEX	5.500,00	0,00	0,00	0,00	5.500,00
	Subtotal Artículo 75	101.681,68	0,00	0,00	0,00	101.681,68
77900	TRANSFERENCIAS PARA PROGRAMAS DISTINTOS 541A	3.689,31	0,00	0,00	0,00	3.689,31
	Subtotal Artículo 77	3.689,31	0,00	0,00	0,00	3.689,31
78001	TRANSFERENCIAS DE FAMILIAS E INSTITUCIONES	3.000,00	0,00	0,00	0,00	3.000,00
	Subtotal Artículo 78	3.000,00	0,00	0,00	0,00	3.000,00
	Subtotal Capítulo 7	213.559,67	0,00	0,00	0,00	213.559,67
	TOTAL	269.426,81	0,00	0,00	0,00	269.426,81

UNIVERSIDAD DE EXTREMADURA

I. DERECHOS A COBRAR DE PRESUPUESTOS CERRADOS EJERCICIO 2018

EJERCICIO: 2012

Clasificación Económica	Explicación	Pendientes de Cobro a 1 de Enero	Rectificaciones Saldo Entrante	Derechos Anulados		Derechos Pendientes Cobro Totales
				Anulación Liquidaciones	Aplazamiento y Fraccionamiento	
31309	JUNTA EXTREMADURA COMPENSACION OTRAS EXENCIONES	53.033,51	0,00	0,00	0,00	53.033,51
31308	DERECHOS A COMPENSAR POR OTRAS EXENCIONES	183.747,06	0,00	0,00	0,00	183.747,06
	Subtotal Artículo 31	236.780,57	0,00	0,00	0,00	236.780,57
32991	FACTURACIÓN LABORATORIO RADIOACTIVIDAD AMBIENTAL	1.537,00	0,00	0,00	0,00	1.537,00
32905	CONTRATOS Y CONVENIOS ART 83 LOU	54.955,38	0,00	0,00	0,00	54.955,38
32989	FACTURACIÓN SERVICIO DE INNOVACION EN PRODUCTOS	0,10	0,00	0,00	0,00	0,10
32906	SERVICIO ANIMALARIO	96,17	0,00	0,00	0,00	96,17
32988	FACTURACIÓN OTROS SERVICIOS APOYO A LA INVESTIGA	1.057,65	0,00	0,00	0,00	1.057,65
	Subtotal Artículo 32	57.646,30	0,00	0,00	0,00	57.646,30
330	VENTA DE PUBLICACIONES	20,02	0,00	0,00	0,00	20,02
	Subtotal Artículo 33	20,02	0,00	0,00	0,00	20,02
	Subtotal Capítulo 3	294.446,89	0,00	0,00	0,00	294.446,89
45916	JUBILACIONES ANTICIPADAS	0,02	0,00	0,00	0,00	0,02
	Subtotal Artículo 45	0,02	0,00	0,00	0,00	0,02
48000	PROGRAMA BECAS FUNDACION CAROLINA	4.000,00	0,00	0,00	0,00	4.000,00
	Subtotal Artículo 48	4.000,00	0,00	0,00	0,00	4.000,00
	Subtotal Capítulo 4	4.000,02	0,00	0,00	0,00	4.000,02
540	ALQUILER DE INMUEBLES	425,05	0,00	0,00	0,00	425,05
	Subtotal Artículo 54	425,05	0,00	0,00	0,00	425,05
550	DE CONCESIONES ADMINISTRATIVAS	8.710,41	0,00	0,00	0,00	8.710,41
	Subtotal Artículo 55	8.710,41	0,00	0,00	0,00	8.710,41
	Subtotal Capítulo 5	9.135,46	0,00	0,00	0,00	9.135,46
70054	PLAN NACIONAL DE INVESTIGACION MICINN	16.767,21	0,00	0,00	0,00	16.767,21

UNIVERSIDAD DE EXTREMADURA
I. DERECHOS A COBRAR DE PRESUPUESTOS CERRADOS
EJERCICIO 2018

EJERCICIO: 2012

Clasificación Económica	Explicación	Pendientes de Cobro a 1 de Enero	Rectificaciones Saldo Entrante	Derechos Anulados		Derechos Pendientes Cobro Totales
				Anulación Liquidaciones	Aplazamiento y Fraccionamiento	
70058	PLAN NACIONAL INVESTIGACION OTROS MINISTERIOS	70,00	0,00	0,00	0,00	70,00
	Subtotal Artículo 70	16.837,21	0,00	0,00	0,00	16.837,21
75037	PLAN REGIONAL INVESTIGACION PROYECTOS DE INVESTI	884,37	0,00	0,00	0,00	884,37
75099	OTRAS TRANSFERENCIAS	10.125,00	0,00	0,00	0,00	10.125,00
75039	PLAN REGIONAL INVESTIGACION FORMACION PERSONAL	0,20	0,00	0,00	0,00	0,20
75038	PLAN REGIONAL DE INVESTIGACIÓN MEDIDAS DE ACOMPA	46.001,88	0,00	0,00	0,00	46.001,88
75021	CURSOS DE VERANO COMUNIDAD AUTONOMA	1.500,00	0,00	0,00	0,00	1.500,00
	Subtotal Artículo 75	58.511,45	0,00	0,00	0,00	58.511,45
78001	TRANSFERENCIAS DE FAMILIAS E INSTITUCIONES	1.500,29	0,00	0,00	0,00	1.500,29
	Subtotal Artículo 78	1.500,29	0,00	0,00	0,00	1.500,29
79902	PROYECTOS EUROPEOS	78.344,17	0,00	0,00	0,00	78.344,17
	Subtotal Artículo 79	78.344,17	0,00	0,00	0,00	78.344,17
	Subtotal Capítulo 7	155.193,12	0,00	0,00	0,00	155.193,12
	TOTAL	462.775,49	0,00	0,00	0,00	462.775,49

UNIVERSIDAD DE EXTREMADURA

I. DERECHOS A COBRAR DE PRESUPUESTOS CERRADOS EJERCICIO 2018

EJERCICIO: 2013

Clasificación Económica	Explicación	Pendientes de Cobro a 1 de Enero	Rectificaciones Saldo Entrante	Derechos Anulados		Derechos Pendientes Cobro Totales
				Anulación Liquidaciones	Aplazamiento y Fraccionamiento	
31304	COMPENSACIÓN DECRETO 82 99	13.408,50	0,00	0,00	0,00	13.408,50
31001	CURSOS Y SEMINARIOS	13.100,00	0,00	0,00	0,00	13.100,00
31308	DERECHOS A COMPENSAR POR OTRAS EXENCIONES	366.369,45	0,00	0,00	0,00	366.369,45
	Subtotal Artículo 31	392.877,95	0,00	0,00	0,00	392.877,95
32988	FACTURACIÓN OTROS SERVICIOS APOYO A LA INVESTIGA	0,56	0,00	0,00	0,00	0,56
32909	OTRAS ACTIVIDADES	309,92	0,00	0,00	0,00	309,92
32905	CONTRATOS Y CONVENIOS ART 83 LOU	71.802,84	0,00	0,00	0,00	71.802,84
32991	FACTURACIÓN LABORATORIO RADIOACTIVIDAD AMBIENTAL	170,00	0,00	0,00	0,00	170,00
	Subtotal Artículo 32	72.283,32	0,00	0,00	0,00	72.283,32
330	VENTA DE PUBLICACIONES	10,36	0,00	0,00	0,00	10,36
	Subtotal Artículo 33	10,36	0,00	0,00	0,00	10,36
	Subtotal Capítulo 3	465.171,63	0,00	0,00	0,00	465.171,63
47904	OTRAS TRANSFERENCIAS DE EMPRESAS PRIVADAS	15.000,00	0,00	0,00	0,00	15.000,00
	Subtotal Artículo 47	15.000,00	0,00	0,00	0,00	15.000,00
	Subtotal Capítulo 4	15.000,00	0,00	0,00	0,00	15.000,00
550	DE CONCESIONES ADMINISTRATIVAS	16.495,00	0,00	0,00	0,00	16.495,00
	Subtotal Artículo 55	16.495,00	0,00	0,00	0,00	16.495,00
	Subtotal Capítulo 5	16.495,00	0,00	0,00	0,00	16.495,00
70058	PLAN NACIONAL INVESTIGACION OTROS MINISTERIOS	34.599,92	0,00	0,00	0,00	34.599,92
70054	PLAN NACIONAL DE INVESTIGACION MICINN	14.066,83	0,00	0,00	0,00	14.066,83
	Subtotal Artículo 70	48.666,75	0,00	0,00	0,00	48.666,75
75039	PLAN REGIONAL INVESTIGACION FORMACION PERSONAL	4.394,73	0,00	0,00	0,00	4.394,73
75038	PLAN REGIONAL DE INVESTIGACIÓN MEDIDAS DE ACOMPA	24.591,55	0,00	0,00	0,00	24.591,55
	Subtotal Artículo 75	28.986,28	0,00	0,00	0,00	28.986,28



UNIVERSIDAD DE EXTREMADURA
I. DERECHOS A COBRAR DE PRESUPUESTOS CERRADOS
EJERCICIO 2018

EJERCICIO: 2013

Clasificación Económica	Explicación	Pendientes de Cobro a 1 de Enero	Rectificaciones Saldo Entrante	Derechos Anulados		Derechos Pendientes Cobro Totales
				Anulación Liquidaciones	Aplazamiento y Fraccionamiento	
76102	SUBVENCIONES DIPUTACIONES OTRAS	1.000,00	0,00	0,00	0,00	1.000,00
	Subtotal Artículo 76	1.000,00	0,00	0,00	0,00	1.000,00
77901	SUBV.PARA CURSOS DE VERANO	750,00	0,00	0,00	0,00	750,00
	Subtotal Artículo 77	750,00	0,00	0,00	0,00	750,00
78001	TRANSFERENCIAS DE FAMILIAS E INSTITUCIONES	9.500,00	0,00	0,00	0,00	9.500,00
	Subtotal Artículo 78	9.500,00	0,00	0,00	0,00	9.500,00
79947	PROGRAMA MARCO RECURSOS HUMANOS	10.226,37	0,00	0,00	0,00	10.226,37
	Subtotal Artículo 79	10.226,37	0,00	0,00	0,00	10.226,37
	Subtotal Capítulo 7	99.129,40	0,00	0,00	0,00	99.129,40
	TOTAL	595.796,03	0,00	0,00	0,00	595.796,03

UNIVERSIDAD DE EXTREMADURA

I. DERECHOS A COBRAR DE PRESUPUESTOS CERRADOS EJERCICIO 2018

EJERCICIO: 2014

Clasificación Económica	Explicación	Pendientes de Cobro a 1 de Enero	Rectificaciones Saldo Entrante	Derechos Anulados		Derechos Pendientes Cobro Totales
				Anulación Liquidaciones	Aplazamiento y Fraccionamiento	
30301	TASAS ACADEMICAS Y ADMINISTRATIVAS SERVICIOS CENTRALIZADOS	33,30	0,00	0,00	0,00	33,30
	Subtotal Artículo 30	33,30	0,00	0,00	0,00	33,30
31304	COMPENSACIÓN DECRETO 82 99	11.311,19	0,00	0,00	0,00	11.311,19
31308	DERECHOS A COMPENSAR POR OTRAS EXENCIONES	406.547,32	0,00	0,00	0,00	406.547,32
	Subtotal Artículo 31	417.858,51	0,00	0,00	0,00	417.858,51
32989	FACTURACIÓN SERVICIO DE INNOVACION EN PRODUCTOS	2.400,00	0,00	0,00	0,00	2.400,00
32905	CONTRATOS Y CONVENIOS ART 83 LOU	49.203,28	0,00	0,00	0,00	49.203,28
32988	FACTURACIÓN OTROS SERVICIOS APOYO A LA INVESTIGA	555,52	0,00	0,00	0,00	555,52
	Subtotal Artículo 32	52.158,80	0,00	0,00	0,00	52.158,80
39901	INGRESOS DIVERSOS	2.675,10	0,00	0,00	0,00	2.675,10
	Subtotal Artículo 39	2.675,10	0,00	0,00	0,00	2.675,10
	Subtotal Capítulo 3	472.725,71	0,00	0,00	0,00	472.725,71
450	TRANSFERENCIAS C.A. DE EXTREMADURA	0,01	0,00	0,00	0,00	0,01
	Subtotal Artículo 45	0,01	0,00	0,00	0,00	0,01
47904	OTRAS TRANSFERENCIAS DE EMPRESAS PRIVADAS	15.000,00	0,00	0,00	0,00	15.000,00
	Subtotal Artículo 47	15.000,00	0,00	0,00	0,00	15.000,00
	Subtotal Capítulo 4	15.000,01	0,00	0,00	0,00	15.000,01
550	DE CONCESIONES ADMINISTRATIVAS	95.197,72	0,00	0,00	0,00	95.197,72
	Subtotal Artículo 55	95.197,72	0,00	0,00	0,00	95.197,72
	Subtotal Capítulo 5	95.197,72	0,00	0,00	0,00	95.197,72
70058	PLAN NACIONAL INVESTIGACION OTROS MINISTERIOS	451,70	0,00	0,00	0,00	451,70
	Subtotal Artículo 70	451,70	0,00	0,00	0,00	451,70
75039	PLAN REGIONAL INVESTIGACION FORMACION PERSONAL	21.389,63	0,00	0,00	0,00	21.389,63



UNIVERSIDAD DE EXTREMADURA
I. DERECHOS A COBRAR DE PRESUPUESTOS CERRADOS
EJERCICIO 2018

EJERCICIO: 2014

Clasificación Económica	Explicación	Pendientes de Cobro a 1 de Enero	Rectificaciones Saldo Entrante	Derechos Anulados		Derechos Pendientes Cobro Totales
				Anulación Liquidaciones	Aplazamiento y Fraccionamiento	
75099	OTRAS TRANSFERENCIAS	7.758,00	0,00	0,00	0,00	7.758,00
	Subtotal Artículo 75	29.147,63	0,00	0,00	0,00	29.147,63
76164	DIPUTACIONES ACTIVIDADES I D	145.000,00	0,00	0,00	0,00	145.000,00
76101	SUBV.PARA CURSOS DE VERANO	1.290,37	0,00	0,00	0,00	1.290,37
	Subtotal Artículo 76	146.290,37	0,00	0,00	0,00	146.290,37
77900	TRANSFERENCIAS PARA PROGRAMAS DISTINTOS 541A	2.800,00	0,00	0,00	0,00	2.800,00
	Subtotal Artículo 77	2.800,00	0,00	0,00	0,00	2.800,00
78001	TRANSFERENCIAS DE FAMILIAS E INSTITUCIONES	16.500,00	0,00	0,00	0,00	16.500,00
	Subtotal Artículo 78	16.500,00	0,00	0,00	0,00	16.500,00
	Subtotal Capítulo 7	195.189,70	0,00	0,00	0,00	195.189,70
830	ANTICIPOS A PERSONAL A CORTO PLAZO	1.440,00	0,00	0,00	0,00	1.440,00
	Subtotal Artículo 83	1.440,00	0,00	0,00	0,00	1.440,00
	Subtotal Capítulo 8	1.440,00	0,00	0,00	0,00	1.440,00
TOTAL		779.553,14	0,00	0,00	0,00	779.553,14

UNIVERSIDAD DE EXTREMADURA

I. DERECHOS A COBRAR DE PRESUPUESTOS CERRADOS EJERCICIO 2018

EJERCICIO: 2015

Clasificación Económica	Explicación	Pendientes de Cobro a 1 de Enero	Rectificaciones Saldo Entrante	Derechos Anulados		Derechos Pendientes Cobro Totales
				Anulación Liquidaciones	Aplazamiento y Fraccionamiento	
31304	COMPENSACIÓN DECRETO 82 99	11.693,64	0,00	0,00	0,00	11.693,64
31308	DERECHOS A COMPENSAR POR OTRAS EXENCIONES	361.835,35	0,00	0,00	0,00	361.835,35
31001	CURSOS Y SEMINARIOS	45.600,00	0,00	0,00	0,00	45.600,00
31003	CURSOS DE GESTION DELEGADA	3,14	0,00	0,00	0,00	3,14
	Subtotal Artículo 31	419.132,13	0,00	0,00	0,00	419.132,13
32989	FACTURACIÓN SERVICIO DE INNOVACION EN PRODUCTOS	4.300,00	0,00	0,00	0,00	4.300,00
32988	FACTURACIÓN OTROS SERVICIOS	315,38	0,00	0,00	0,00	315,38
32905	APOYO A LA INVESTIGA CONTRATOS Y CONVENIOS ART 83 LOU	20.144,85	0,00	2.944,48	0,00	17.200,37
32904	PRESTAMOS INTERBIBLIOTECARIOS	132,50	0,00	0,00	0,00	132,50
	Subtotal Artículo 32	24.892,73	0,00	2.944,48	0,00	21.948,25
	Subtotal Capítulo 3	444.024,86	0,00	2.944,48	0,00	441.080,38
45935	Programa de Becas Alianza del Pacífico	54.000,00	0,00	0,00	0,00	54.000,00
450	TRANSFERENCIAS C.A. DE EXTREMADURA	0,13	0,00	0,00	0,00	0,13
	Subtotal Artículo 45	54.000,13	0,00	0,00	0,00	54.000,13
	Subtotal Capítulo 4	54.000,13	0,00	0,00	0,00	54.000,13
550	DE CONCESIONES ADMINISTRATIVAS	51.692,78	0,00	0,00	0,00	51.692,78
	Subtotal Artículo 55	51.692,78	0,00	0,00	0,00	51.692,78
	Subtotal Capítulo 5	51.692,78	0,00	0,00	0,00	51.692,78
70054	PLAN NACIONAL DE INVESTIGACION MICINN	0,02	0,00	0,00	0,00	0,02
70058	PLAN NACIONAL INVESTIGACION OTROS MINISTERIOS	0,80	0,00	0,00	0,00	0,80
70060	PLAN NACIONAL DE INVESTIGACION FORMACION PERSONA	36.847,41	0,00	0,00	0,00	36.847,41
	Subtotal Artículo 70	36.848,23	0,00	0,00	0,00	36.848,23
75039	PLAN REGIONAL INVESTIGACION FORMACION PERSONAL	1,02	0,00	0,00	0,00	1,02



UNIVERSIDAD DE EXTREMADURA

I. DERECHOS A COBRAR DE PRESUPUESTOS CERRADOS EJERCICIO 2018

EJERCICIO: 2015

Clasificación Económica	Explicación	Pendientes de Cobro a 1 de Enero	Rectificaciones Saldo Entrante	Derechos Anulados		Derechos Pendientes Cobro Totales
				Anulación Liquidaciones	Aplazamiento y Fraccionamiento	
75038	PLAN REGIONAL DE INVESTIGACIÓN MEDIDAS DE ACOMPA	46.895,99	0,00	0,00	0,00	46.895,99
	Subtotal Artículo 75	46.897,01	0,00	0,00	0,00	46.897,01
76102	SUBVENCIONES DIPUTACIONES OTRAS	3.600,00	0,00	0,00	0,00	3.600,00
76001	SUBVENCIONES PARA CURSOS DE VERANO	450,00	0,00	0,00	0,00	450,00
	Subtotal Artículo 76	4.050,00	0,00	0,00	0,00	4.050,00
77935	EMPRESAS PRIVADAS ACTIVIDADES I D	500,00	0,00	0,00	0,00	500,00
	Subtotal Artículo 77	500,00	0,00	0,00	0,00	500,00
78001	TRANSFERENCIAS DE FAMILIAS E INSTITUCIONES	6.880,00	0,00	0,00	0,00	6.880,00
	Subtotal Artículo 78	6.880,00	0,00	0,00	0,00	6.880,00
79949	PROG COOPERACION TRANSFRONTERIZA INTERREG	20.451,63	0,00	0,00	0,00	20.451,63
	Subtotal Artículo 79	20.451,63	0,00	0,00	0,00	20.451,63
	Subtotal Capítulo 7	115.626,87	0,00	0,00	0,00	115.626,87
830	ANTICIPOS A PERSONAL A CORTO PLAZO	960,00	0,00	0,00	0,00	960,00
	Subtotal Artículo 83	960,00	0,00	0,00	0,00	960,00
	Subtotal Capítulo 8	960,00	0,00	0,00	0,00	960,00
TOTAL		666.304,64	0,00	2.944,48	0,00	663.360,16

EJERCICIO: 2016

Clasificación Económica	Explicación	Pendientes de Cobro a 1 de Enero	Rectificaciones Saldo Entrante	Derechos Anulados		Derechos Pendientes Cobro Totales
				Anulación Liquidaciones	Aplazamiento y Fraccionamiento	
31304	COMPENSACIÓN DECRETO 82 99	15.116,73	0,00	0,00	0,00	15.116,73
31308	DERECHOS A COMPENSAR POR OTRAS EXENCIONES	371.952,93	0,00	0,00	0,00	371.952,93
	Subtotal Artículo 31	387.069,66	0,00	0,00	0,00	387.069,66
32988	FACTURACIÓN OTROS SERVICIOS APOYO A LA INVESTIGA	7.966,85	0,00	0,00	0,00	7.966,85
32904	PRESTAMOS INTERBIBLIOTECARIOS	135,00	0,00	0,00	0,00	135,00
32991	FACTURACIÓN LABORATORIO RADIOACTIVIDAD AMBIENTAL	301,00	0,00	0,00	0,00	301,00
32905	CONTRATOS Y CONVENIOS ART 83 LOU	47.284,16	0,00	0,00	0,00	47.284,16
32989	FACTURACIÓN SERVICIO DE INNOVACION EN PRODUCTOS	1.406,00	0,00	0,00	0,00	1.406,00
	Subtotal Artículo 32	57.093,01	0,00	0,00	0,00	57.093,01
330	VENTA DE PUBLICACIONES	16,27	0,00	0,00	0,00	16,27
	Subtotal Artículo 33	16,27	0,00	0,00	0,00	16,27
	Subtotal Capítulo 3	444.178,94	0,00	0,00	0,00	444.178,94
450	TRANSFERENCIAS C.A. DE EXTREMADURA	0,34	0,00	0,00	0,00	0,34
45936	Programa de Becas de Prácticas TEC Monterrey	63.000,00	0,00	0,00	0,00	63.000,00
45935	Programa de Becas Alianza del Pacifico	120.000,00	0,00	0,00	0,00	120.000,00
	Subtotal Artículo 45	183.000,34	0,00	0,00	0,00	183.000,34
	Subtotal Capítulo 4	183.000,34	0,00	0,00	0,00	183.000,34
550	DE CONCESIONES ADMINISTRATIVAS	25.218,60	0,00	0,00	0,00	25.218,60
	Subtotal Artículo 55	25.218,60	0,00	0,00	0,00	25.218,60
	Subtotal Capítulo 5	25.218,60	0,00	0,00	0,00	25.218,60
70058	PLAN NACIONAL INVESTIGACION OTROS MINISTERIOS	125,74	0,00	0,00	0,00	125,74
70060	PLAN NACIONAL DE INVESTIGACION FORMACION PERSONA	43.149,00	0,00	17.859,00	0,00	25.290,00
70054	PLAN NACIONAL DE INVESTIGACION MICINN	10.000,00	0,00	0,00	0,00	10.000,00

EJERCICIO: 2016

Clasificación Económica	Explicación	Pendientes de Cobro a 1 de Enero	Rectificaciones Saldo Entrante	Derechos Anulados		Derechos Pendientes Cobro Totales
				Anulación Liquidaciones	Aplazamiento y Fraccionamiento	
	Subtotal Artículo 70	53.274,74	0,00	17.859,00	0,00	35.415,74
75021	CURSOS DE VERANO COMUNIDAD AUTONOMA	5.900,00	0,00	0,00	0,00	5.900,00
	Subtotal Artículo 75	5.900,00	0,00	0,00	0,00	5.900,00
76164	DIPUTACIONES ACTIVIDADES I D	8.000,00	0,00	0,00	0,00	8.000,00
	Subtotal Artículo 76	8.000,00	0,00	0,00	0,00	8.000,00
77900	TRANSFERENCIAS PARA PROGRAMAS DISTINTOS 541A	5.400,00	0,00	0,00	0,00	5.400,00
	Subtotal Artículo 77	5.400,00	0,00	0,00	0,00	5.400,00
78001	TRANSFERENCIAS DE FAMILIAS E INSTITUCIONES	36.057,90	0,00	0,00	0,00	36.057,90
	Subtotal Artículo 78	36.057,90	0,00	0,00	0,00	36.057,90
79949	PROG COOPERACION TRANSFRONTERIZA INTERREG	281.788,33	0,00	0,00	0,00	281.788,33
79948	PROGRAMA MARCO OTRAS ACTIVIDADES	57.898,40	0,00	0,00	0,00	57.898,40
	Subtotal Artículo 79	339.686,73	0,00	0,00	0,00	339.686,73
	Subtotal Capítulo 7	448.319,37	0,00	17.859,00	0,00	430.460,37
830	ANTICIPOS A PERSONAL A CORTO PLAZO	5.580,00	0,00	0,00	0,00	5.580,00
	Subtotal Artículo 83	5.580,00	0,00	0,00	0,00	5.580,00
	Subtotal Capítulo 8	5.580,00	0,00	0,00	0,00	5.580,00
	TOTAL	1.106.297,25	0,00	17.859,00	0,00	1.088.438,25

UNIVERSIDAD DE EXTREMADURA

I. DERECHOS A COBRAR DE PRESUPUESTOS CERRADOS EJERCICIO 2018

EJERCICIO: 2017

Clasificación Económica	Explicación	Pendientes de Cobro a 1 de Enero	Rectificaciones Saldo Entrante	Derechos Anulados		Derechos Pendientes Cobro Totales
				Anulación Liquidaciones	Aplazamiento y Fraccionamiento	
30301	TASAS ACADEMICAS Y ADMINISTRATIVAS SERVICIOS CENTRALIZADOS	17,28	0,00	0,00	0,00	17,28
	Subtotal Artículo 30	17,28	0,00	0,00	0,00	17,28
31001	CURSOS Y SEMINARIOS	132.425,63	0,00	49.000,00	0,00	83.425,63
31301	DERECHOS A RECAUDAR	1.523.137,53	0,00	0,00	0,00	1.523.137,53
31306	COMPENSACION AMPLIACION FAMILIAS NUMEROSAS	698.362,68	0,00	0,00	0,00	698.362,68
31308	DERECHOS A COMPENSAR POR OTRAS EXENCIONES	332.379,21	0,00	0,00	0,00	332.379,21
31003	CURSOS DE GESTION DELEGADA	1.500,00	0,00	0,00	0,00	1.500,00
31302	COMPENSACIÓN DERECHOS MEC	1.941.967,39	0,00	0,00	0,00	1.941.967,39
31304	COMPENSACIÓN DECRETO 82 99	14.936,66	0,00	0,00	0,00	14.936,66
	Subtotal Artículo 31	4.644.709,10	0,00	49.000,00	0,00	4.595.709,10
32989	FACTURACIÓN SERVICIO DE INNOVACION EN PRODUCTOS	15.172,00	0,00	0,00	0,00	15.172,00
32991	FACTURACIÓN LABORATORIO RADIOACTIVIDAD AMBIENTAL	16.111,16	0,00	0,00	0,00	16.111,16
32985	Ingresos facturación Serv. Protección Radiolog	412,00	0,00	0,00	0,00	412,00
32904	PRESTAMOS INTERBIBLIOTECARIOS	692,00	0,00	0,00	0,00	692,00
32906	SERVICIO ANIMALARIO	108,50	0,00	0,00	0,00	108,50
32905	CONTRATOS Y CONVENIOS ART 83 LOU	1.359.820,45	0,00	8.933,62	0,00	1.350.886,83
32988	FACTURACIÓN OTROS SERVICIOS APOYO A LA INVESTIGA	59.081,77	0,00	0,00	0,00	59.081,77
	Subtotal Artículo 32	1.451.397,88	0,00	8.933,62	0,00	1.442.464,26
330	VENTA DE PUBLICACIONES	7.145,04	0,00	0,00	0,00	7.145,04
	Subtotal Artículo 33	7.145,04	0,00	0,00	0,00	7.145,04
39904	INGRESOS POR COMPENSACION GASTOS DE CENTROS	2.126,87	0,00	0,00	0,00	2.126,87
	Subtotal Artículo 39	2.126,87	0,00	0,00	0,00	2.126,87
	Subtotal Capítulo 3	6.105.396,17	0,00	57.933,62	0,00	6.047.462,55

UNIVERSIDAD DE EXTREMADURA

I. DERECHOS A COBRAR DE PRESUPUESTOS CERRADOS EJERCICIO 2018

EJERCICIO: 2017

Clasificación Económica	Explicación	Pendientes de Cobro a 1 de Enero	Rectificaciones Saldo Entrante	Derechos Anulados		Derechos Pendientes Cobro Totales
				Anulación Liquidaciones	Aplazamiento y Fraccionamiento	
45936	Programa de Becas de Prácticas TEC Monterrey	22.500,00	0,00	0,00	0,00	22.500,00
45907	CONVENIO PARA LA GESTION DE BECAS	34.500,00	0,00	0,00	0,00	34.500,00
459HC	CONVENIO FUNCIONAMIENTO H. CLINICO VETERINARIO	10.000,00	0,00	0,00	0,00	10.000,00
45919	CONSEJO SOCIAL UEX	52.500,00	0,00	0,00	0,00	52.500,00
45901	ACCIONES VARIAS	33.750,00	0,00	0,00	0,00	33.750,00
45903	CONVENIO JUNTA EXTREMADURA SAFYDE Y CIENCIAS DEPORTE	45.000,00	0,00	0,00	0,00	45.000,00
459SE	SEXPE Acciones formativas	175.000,00	0,00	0,00	0,00	175.000,00
450	TRANSFERENCIAS C.A. DE EXTREMADURA	2.785.000,00	0,00	0,00	0,00	2.785.000,00
	Subtotal Artículo 45	3.158.250,00	0,00	0,00	0,00	3.158.250,00
47901	TRANSFERENCIAS E. PRIV PARA SERV EDUC FISICA	4.000,00	0,00	0,00	0,00	4.000,00
	Subtotal Artículo 47	4.000,00	0,00	0,00	0,00	4.000,00
49035	ERAMUS PLUS INTERNACIONAL	12.498,00	0,00	0,00	0,00	12.498,00
49037	ERASMUS PLUS CULTOUR	37.827,00	0,00	0,00	0,00	37.827,00
49036	ERASMUS PLUS QUERQUS	9.240,00	0,00	0,00	0,00	9.240,00
	Subtotal Artículo 49	59.565,00	0,00	0,00	0,00	59.565,00
	Subtotal Capítulo 4	3.221.815,00	0,00	0,00	0,00	3.221.815,00
540	ALQUILER DE INMUEBLES	6.479,50	0,00	0,00	0,00	6.479,50
	Subtotal Artículo 54	6.479,50	0,00	0,00	0,00	6.479,50
550	DE CONCESIONES ADMINISTRATIVAS	113.367,75	0,00	0,00	0,00	113.367,75
	Subtotal Artículo 55	113.367,75	0,00	0,00	0,00	113.367,75
	Subtotal Capítulo 5	119.847,25	0,00	0,00	0,00	119.847,25
70054	PLAN NACIONAL DE INVESTIGACION MICINN	191.198,63	0,00	0,00	0,00	191.198,63
70058	PLAN NACIONAL INVESTIGACION OTROS MINISTERIOS	20.530,00	0,00	0,00	0,00	20.530,00

UNIVERSIDAD DE EXTREMADURA

I. DERECHOS A COBRAR DE PRESUPUESTOS CERRADOS EJERCICIO 2018

EJERCICIO: 2017

Clasificación Económica	Explicación	Pendientes de Cobro a 1 de Enero	Rectificaciones Saldo Entrante	Derechos Anulados		Derechos Pendientes Cobro Totales
				Anulación Liquidaciones	Aplazamiento y Fraccionamiento	
70061	OTRAS TRANSFERENCIAS	35.900,00	0,00	0,00	0,00	35.900,00
70060	ACTIVIDADES INVESTIGACION					
	PLAN NACIONAL DE INVESTIGACION	299.832,57	0,00	13.356,80	0,00	286.475,77
	FORMACION PERSONA					
	Subtotal Artículo 70	547.461,20	0,00	13.356,80	0,00	534.104,40
75044	JUNTA EXTREMADURA OTRAS	14.225,30	0,00	5.000,00	0,00	9.225,30
	ACTIVIDADES DE INVESTIGA					
75038	PLAN REGIONAL DE INVESTIGACIÓN	1.090.830,30	0,00	0,00	0,00	1.090.830,30
	MEDIDAS DE ACOMPA					
75039	PLAN REGIONAL INVESTIGACION	122.050,28	0,00	0,00	0,00	122.050,28
	FORMACION PERSONAL					
75094	Progama de Implantación y acreditación de titula	40.000,00	0,00	0,00	0,00	40.000,00
75082	CONVENIO JUNTA EXTR FORMACION	42.706,75	0,00	0,00	0,00	42.706,75
	RR HH EN I+D+i					
75037	PLAN REGIONAL INVESTIGACION	0,15	0,00	0,00	0,00	0,15
	PROYECTOS DE INVESTI					
75008	COFINANCIACION	176.110,25	0,00	0,00	0,00	176.110,25
	INFRAESTRUCTURA CIENTIFICA					
75010	UNIVERSIDAD DE MAYORES	117.500,00	0,00	0,00	0,00	117.500,00
75021	CURSOS DE VERANO COMUNIDAD AUTONOMA	7.000,00	0,00	0,00	0,00	7.000,00
75065	BIBLIOGRAFIA INVESTIGACION	388.466,00	0,00	0,00	0,00	388.466,00
75099	OTRAS TRANSFERENCIAS	7.500,00	0,00	0,00	0,00	7.500,00
75007	OBRAS Y EQUIPAMIENTO UNIVERSITARIO	1.333.894,00	0,00	0,00	0,00	1.333.894,00
	Subtotal Artículo 75	3.340.283,03	0,00	5.000,00	0,00	3.335.283,03
76102	SUBVENCIONES DIPUTACIONES	3.000,00	0,00	0,00	0,00	3.000,00
	OTRAS					
76001	SUBVENCIONES PARA CURSOS DE VERANO	9.330,88	0,00	0,00	0,00	9.330,88
76164	DIPUTACIONES ACTIVIDADES I D	145.500,00	0,00	0,00	0,00	145.500,00
76101	SUBV.PARA CURSOS DE VERANO	3.500,00	0,00	0,00	0,00	3.500,00
76000	SUBV.DIVERSAS DE AYUNTAMIENTOS	2.543,94	0,00	0,00	0,00	2.543,94

UNIVERSIDAD DE EXTREMADURA

I. DERECHOS A COBRAR DE PRESUPUESTOS CERRADOS EJERCICIO 2018

EJERCICIO: 2017

Clasificación Económica	Explicación	Pendientes de Cobro a 1 de Enero	Rectificaciones Saldo Entrante	Derechos Anulados		Derechos Pendientes Cobro Totales
				Anulación Liquidaciones	Aplazamiento y Fraccionamiento	
	Subtotal Artículo 76	163.874,82	0,00	0,00	0,00	163.874,82
77900	TRANSFERENCIAS PARA PROGRAMAS DISTINTOS 541A	85.960,00	0,00	0,00	0,00	85.960,00
77968	SUBVENCIONES EMPRESAS PRIVADAS PARA FOMENTO INVE	200.000,00	0,00	10.000,00	0,00	190.000,00
77935	EMPRESAS PRIVADAS ACTIVIDADES I D	14.709,00	0,00	14.709,00	0,00	0,00
	Subtotal Artículo 77	300.669,00	0,00	24.709,00	0,00	275.960,00
78001	TRANSFERENCIAS DE FAMILIAS E INSTITUCIONES	22.600,77	0,00	10.350,00	0,00	12.250,77
78000	CURSOS DE VERANO	11.100,00	0,00	0,00	0,00	11.100,00
	Subtotal Artículo 78	33.700,77	0,00	10.350,00	0,00	23.350,77
79947	PROGRAMA MARCO RECURSOS HUMANOS	57.144,40	0,00	0,00	0,00	57.144,40
79948	PROGRAMA MARCO OTRAS ACTIVIDADES	137.490,55	0,00	0,00	0,00	137.490,55
79946	PROGRAMA MARCO PROYECTOS I D	50.006,50	0,00	0,00	0,00	50.006,50
79949	PROG COOPERACION TRANSFRONTERIZA INTERREG	2.656.068,36	0,00	0,00	0,00	2.656.068,36
	Subtotal Artículo 79	2.900.709,81	0,00	0,00	0,00	2.900.709,81
	Subtotal Capítulo 7	7.286.698,63	0,00	53.415,80	0,00	7.233.282,83
830	ANTICIPOS A PERSONAL A CORTO PLAZO	9.765,00	0,00	0,00	0,00	9.765,00
	Subtotal Artículo 83	9.765,00	0,00	0,00	0,00	9.765,00
	Subtotal Capítulo 8	9.765,00	0,00	0,00	0,00	9.765,00
	TOTAL	16.743.522,05	0,00	111.349,42	0,00	16.632.172,63



UNIVERSIDAD DE EXTREMADURA
DERECHOS A COBRAR DE PRESUPUESTOS CERRADOS
SUBINFORME DE TOTALES POR CAPÍTULOS
EJERCICIO 2018

EJERCICIO: 2006

Explicación	Pendientes de cobro a 1 de Enero	Rectificaciones Saldo entrante	Derechos anulados		Derechos Pendientes cobro Totales
			Anulaciones Liquidaciones	Aplazamiento y Fraccionamiento	
Total Capitulo 1	0,00	0,00	0,00	0,00	0,00
Total Capitulo 2	0,00	0,00	0,00	0,00	0,00
Total Capitulo 3	0,00	0,00	0,00	0,00	0,00
Total Capitulo 4	0,00	0,00	0,00	0,00	0,00
Total Capitulo 5	0,00	0,00	0,00	0,00	0,00
TOTAL OPERACIONES CORRIENTES	0,00	0,00	0,00	0,00	0,00
Total Capitulo 6	0,00	0,00	0,00	0,00	0,00
Total Capitulo 7	806.241,99	0,00	0,00	0,00	806.241,99
TOTAL OPERACIONES DE CAPITAL	806.241,99	0,00	0,00	0,00	806.241,99
TOTAL OPERACIONES NO FINANCIERAS	806.241,99	0,00	0,00	0,00	806.241,99
Total Capitulo 8	0,00	0,00	0,00	0,00	0,00
Total Capitulo 9	0,00	0,00	0,00	0,00	0,00
TOTAL OPERACIONES FINANCIERAS	0,00	0,00	0,00	0,00	0,00
TOTAL	806.241,99	0,00	0,00	0,00	806.241,99



UNIVERSIDAD DE EXTREMADURA
DERECHOS A COBRAR DE PRESUPUESTOS CERRADOS
SUBINFORME DE TOTALES POR CAPÍTULOS
EJERCICIO 2018

EJERCICIO: 2007

Explicación	Pendientes de cobro a 1 de Enero	Rectificaciones Saldo entrante	Derechos anulados		Derechos Pendientes cobro Totales
			Anulaciones Liquidaciones	Aplazamiento y Fraccionamiento	
Total Capitulo 1	0,00	0,00	0,00	0,00	0,00
Total Capitulo 2	0,00	0,00	0,00	0,00	0,00
Total Capitulo 3	0,00	0,00	0,00	0,00	0,00
Total Capitulo 4	0,00	0,00	0,00	0,00	0,00
Total Capitulo 5	0,00	0,00	0,00	0,00	0,00
TOTAL OPERACIONES CORRIENTES	0,00	0,00	0,00	0,00	0,00
Total Capitulo 6	0,00	0,00	0,00	0,00	0,00
Total Capitulo 7	296.799,66	0,00	0,00	0,00	296.799,66
TOTAL OPERACIONES DE CAPITAL	296.799,66	0,00	0,00	0,00	296.799,66
TOTAL OPERACIONES NO FINANCIERAS	296.799,66	0,00	0,00	0,00	296.799,66
Total Capitulo 8	0,00	0,00	0,00	0,00	0,00
Total Capitulo 9	0,00	0,00	0,00	0,00	0,00
TOTAL OPERACIONES FINANCIERAS	0,00	0,00	0,00	0,00	0,00
TOTAL	296.799,66	0,00	0,00	0,00	296.799,66



UNIVERSIDAD DE EXTREMADURA
DERECHOS A COBRAR DE PRESUPUESTOS CERRADOS
SUBINFORME DE TOTALES POR CAPÍTULOS
EJERCICIO 2018

EJERCICIO: 2008

Explicación	Pendientes de cobro a 1 de Enero	Rectificaciones Saldo entrante	Derechos anulados		Derechos Pendientes cobro Totales
			Anulaciones Liquidaciones	Aplazamiento y Fraccionamiento	
Total Capitulo 1	0,00	0,00	0,00	0,00	0,00
Total Capitulo 2	0,00	0,00	0,00	0,00	0,00
Total Capitulo 3	0,00	0,00	0,00	0,00	0,00
Total Capitulo 4	0,00	0,00	0,00	0,00	0,00
Total Capitulo 5	0,00	0,00	0,00	0,00	0,00
TOTAL OPERACIONES CORRIENTES	0,00	0,00	0,00	0,00	0,00
Total Capitulo 6	0,00	0,00	0,00	0,00	0,00
Total Capitulo 7	120,77	0,00	0,00	0,00	120,77
TOTAL OPERACIONES DE CAPITAL	120,77	0,00	0,00	0,00	120,77
TOTAL OPERACIONES NO FINANCIERAS	120,77	0,00	0,00	0,00	120,77
Total Capitulo 8	0,00	0,00	0,00	0,00	0,00
Total Capitulo 9	0,00	0,00	0,00	0,00	0,00
TOTAL OPERACIONES FINANCIERAS	0,00	0,00	0,00	0,00	0,00
TOTAL	120,77	0,00	0,00	0,00	120,77



UNIVERSIDAD DE EXTREMADURA
DERECHOS A COBRAR DE PRESUPUESTOS CERRADOS
SUBINFORME DE TOTALES POR CAPÍTULOS
EJERCICIO 2018

EJERCICIO: 2009

Explicación	Pendientes de cobro a 1 de Enero	Rectificaciones Saldo entrante	Derechos anulados		Derechos Pendientes cobro Totales
			Anulaciones Liquidaciones	Aplazamiento y Fraccionamiento	
Total Capitulo 1	0,00	0,00	0,00	0,00	0,00
Total Capitulo 2	0,00	0,00	0,00	0,00	0,00
Total Capitulo 3	238.258,52	0,00	0,00	0,00	238.258,52
Total Capitulo 4	22.270,72	0,00	0,00	0,00	22.270,72
Total Capitulo 5	5.405,00	0,00	0,00	0,00	5.405,00
TOTAL OPERACIONES CORRIENTES	265.934,24	0,00	0,00	0,00	265.934,24
Total Capitulo 6	0,00	0,00	0,00	0,00	0,00
Total Capitulo 7	151.560,62	0,00	0,00	0,00	151.560,62
TOTAL OPERACIONES DE CAPITAL	151.560,62	0,00	0,00	0,00	151.560,62
TOTAL OPERACIONES NO FINANCIERAS	417.494,86	0,00	0,00	0,00	417.494,86
Total Capitulo 8	0,00	0,00	0,00	0,00	0,00
Total Capitulo 9	0,00	0,00	0,00	0,00	0,00
TOTAL OPERACIONES FINANCIERAS	0,00	0,00	0,00	0,00	0,00
TOTAL	417.494,86	0,00	0,00	0,00	417.494,86



UNIVERSIDAD DE EXTREMADURA
DERECHOS A COBRAR DE PRESUPUESTOS CERRADOS
SUBINFORME DE TOTALES POR CAPÍTULOS
EJERCICIO 2018

EJERCICIO: 2010

Explicación	Pendientes de cobro a 1 de Enero	Rectificaciones Saldo entrante	Derechos anulados		Derechos Pendientes cobro Totales
			Anulaciones Liquidaciones	Aplazamiento y Fraccionamiento	
Total Capitulo 1	0,00	0,00	0,00	0,00	0,00
Total Capitulo 2	0,00	0,00	0,00	0,00	0,00
Total Capitulo 3	113.996,57	0,00	0,00	0,00	113.996,57
Total Capitulo 4	1.451,29	0,00	0,00	0,00	1.451,29
Total Capitulo 5	37.086,94	0,00	0,00	0,00	37.086,94
TOTAL OPERACIONES CORRIENTES	152.534,80	0,00	0,00	0,00	152.534,80
Total Capitulo 6	0,00	0,00	0,00	0,00	0,00
Total Capitulo 7	98.447,68	0,00	0,00	0,00	98.447,68
TOTAL OPERACIONES DE CAPITAL	98.447,68	0,00	0,00	0,00	98.447,68
TOTAL OPERACIONES NO FINANCIERAS	250.982,48	0,00	0,00	0,00	250.982,48
Total Capitulo 8	0,00	0,00	0,00	0,00	0,00
Total Capitulo 9	0,00	0,00	0,00	0,00	0,00
TOTAL OPERACIONES FINANCIERAS	0,00	0,00	0,00	0,00	0,00
TOTAL	250.982,48	0,00	0,00	0,00	250.982,48



UNIVERSIDAD DE EXTREMADURA
DERECHOS A COBRAR DE PRESUPUESTOS CERRADOS
SUBINFORME DE TOTALES POR CAPÍTULOS
EJERCICIO 2018

EJERCICIO: 2011

Explicación	Pendientes de cobro a 1 de Enero	Rectificaciones Saldo entrante	Derechos anulados		Derechos Pendientes cobro Totales
			Anulaciones Liquidaciones	Aplazamiento y Fraccionamiento	
Total Capitulo 1	0,00	0,00	0,00	0,00	0,00
Total Capitulo 2	0,00	0,00	0,00	0,00	0,00
Total Capitulo 3	51.615,39	0,00	0,00	0,00	51.615,39
Total Capitulo 4	3.287,80	0,00	0,00	0,00	3.287,80
Total Capitulo 5	963,95	0,00	0,00	0,00	963,95
TOTAL OPERACIONES CORRIENTES	55.867,14	0,00	0,00	0,00	55.867,14
Total Capitulo 6	0,00	0,00	0,00	0,00	0,00
Total Capitulo 7	213.559,67	0,00	0,00	0,00	213.559,67
TOTAL OPERACIONES DE CAPITAL	213.559,67	0,00	0,00	0,00	213.559,67
TOTAL OPERACIONES NO FINANCIERAS	269.426,81	0,00	0,00	0,00	269.426,81
Total Capitulo 8	0,00	0,00	0,00	0,00	0,00
Total Capitulo 9	0,00	0,00	0,00	0,00	0,00
TOTAL OPERACIONES FINANCIERAS	0,00	0,00	0,00	0,00	0,00
TOTAL	269.426,81	0,00	0,00	0,00	269.426,81



UNIVERSIDAD DE EXTREMADURA
DERECHOS A COBRAR DE PRESUPUESTOS CERRADOS
SUBINFORME DE TOTALES POR CAPÍTULOS
EJERCICIO 2018

EJERCICIO: 2012

Explicación	Pendientes de cobro a 1 de Enero	Rectificaciones Saldo entrante	Derechos anulados		Derechos Pendientes cobro Totales
			Anulaciones Liquidaciones	Aplazamiento y Fraccionamiento	
Total Capitulo 1	0,00	0,00	0,00	0,00	0,00
Total Capitulo 2	0,00	0,00	0,00	0,00	0,00
Total Capitulo 3	294.446,89	0,00	0,00	0,00	294.446,89
Total Capitulo 4	4.000,02	0,00	0,00	0,00	4.000,02
Total Capitulo 5	9.135,46	0,00	0,00	0,00	9.135,46
TOTAL OPERACIONES CORRIENTES	307.582,37	0,00	0,00	0,00	307.582,37
Total Capitulo 6	0,00	0,00	0,00	0,00	0,00
Total Capitulo 7	155.193,12	0,00	0,00	0,00	155.193,12
TOTAL OPERACIONES DE CAPITAL	155.193,12	0,00	0,00	0,00	155.193,12
TOTAL OPERACIONES NO FINANCIERAS	462.775,49	0,00	0,00	0,00	462.775,49
Total Capitulo 8	0,00	0,00	0,00	0,00	0,00
Total Capitulo 9	0,00	0,00	0,00	0,00	0,00
TOTAL OPERACIONES FINANCIERAS	0,00	0,00	0,00	0,00	0,00
TOTAL	462.775,49	0,00	0,00	0,00	462.775,49



UNIVERSIDAD DE EXTREMADURA
DERECHOS A COBRAR DE PRESUPUESTOS CERRADOS
SUBINFORME DE TOTALES POR CAPÍTULOS
EJERCICIO 2018

EJERCICIO: 2013

Explicación	Pendientes de cobro a 1 de Enero	Rectificaciones Saldo entrante	Derechos anulados		Derechos Pendientes cobro Totales
			Anulaciones Liquidaciones	Aplazamiento y Fraccionamiento	
Total Capitulo 1	0,00	0,00	0,00	0,00	0,00
Total Capitulo 2	0,00	0,00	0,00	0,00	0,00
Total Capitulo 3	465.171,63	0,00	0,00	0,00	465.171,63
Total Capitulo 4	15.000,00	0,00	0,00	0,00	15.000,00
Total Capitulo 5	16.495,00	0,00	0,00	0,00	16.495,00
TOTAL OPERACIONES CORRIENTES	496.666,63	0,00	0,00	0,00	496.666,63
Total Capitulo 6	0,00	0,00	0,00	0,00	0,00
Total Capitulo 7	99.129,40	0,00	0,00	0,00	99.129,40
TOTAL OPERACIONES DE CAPITAL	99.129,40	0,00	0,00	0,00	99.129,40
TOTAL OPERACIONES NO FINANCIERAS	595.796,03	0,00	0,00	0,00	595.796,03
Total Capitulo 8	0,00	0,00	0,00	0,00	0,00
Total Capitulo 9	0,00	0,00	0,00	0,00	0,00
TOTAL OPERACIONES FINANCIERAS	0,00	0,00	0,00	0,00	0,00
TOTAL	595.796,03	0,00	0,00	0,00	595.796,03



UNIVERSIDAD DE EXTREMADURA
DERECHOS A COBRAR DE PRESUPUESTOS CERRADOS
SUBINFORME DE TOTALES POR CAPÍTULOS
EJERCICIO 2018

EJERCICIO: 2014

Explicación	Pendientes de cobro a 1 de Enero	Rectificaciones Saldo entrante	Derechos anulados		Derechos Pendientes cobro Totales
			Anulaciones Liquidaciones	Aplazamiento y Fraccionamiento	
Total Capitulo 1	0,00	0,00	0,00	0,00	0,00
Total Capitulo 2	0,00	0,00	0,00	0,00	0,00
Total Capitulo 3	472.725,71	0,00	0,00	0,00	472.725,71
Total Capitulo 4	15.000,01	0,00	0,00	0,00	15.000,01
Total Capitulo 5	95.197,72	0,00	0,00	0,00	95.197,72
TOTAL OPERACIONES CORRIENTES	582.923,44	0,00	0,00	0,00	582.923,44
Total Capitulo 6	0,00	0,00	0,00	0,00	0,00
Total Capitulo 7	195.189,70	0,00	0,00	0,00	195.189,70
TOTAL OPERACIONES DE CAPITAL	195.189,70	0,00	0,00	0,00	195.189,70
TOTAL OPERACIONES NO FINANCIERAS	778.113,14	0,00	0,00	0,00	778.113,14
Total Capitulo 8	1.440,00	0,00	0,00	0,00	1.440,00
Total Capitulo 9	0,00	0,00	0,00	0,00	0,00
TOTAL OPERACIONES FINANCIERAS	1.440,00	0,00	0,00	0,00	1.440,00
TOTAL	779.553,14	0,00	0,00	0,00	779.553,14



UNIVERSIDAD DE EXTREMADURA
DERECHOS A COBRAR DE PRESUPUESTOS CERRADOS
SUBINFORME DE TOTALES POR CAPÍTULOS
EJERCICIO 2018

EJERCICIO: 2015

Explicación	Pendientes de cobro a 1 de Enero	Rectificaciones Saldo entrante	Derechos anulados		Derechos Pendientes cobro Totales
			Anulaciones Liquidaciones	Aplazamiento y Fraccionamiento	
Total Capitulo 1	0,00	0,00	0,00	0,00	0,00
Total Capitulo 2	0,00	0,00	0,00	0,00	0,00
Total Capitulo 3	444.024,86	0,00	2.944,48	0,00	441.080,38
Total Capitulo 4	54.000,13	0,00	0,00	0,00	54.000,13
Total Capitulo 5	51.692,78	0,00	0,00	0,00	51.692,78
TOTAL OPERACIONES CORRIENTES	549.717,77	0,00	2.944,48	0,00	546.773,29
Total Capitulo 6	0,00	0,00	0,00	0,00	0,00
Total Capitulo 7	115.626,87	0,00	0,00	0,00	115.626,87
TOTAL OPERACIONES DE CAPITAL	115.626,87	0,00	0,00	0,00	115.626,87
TOTAL OPERACIONES NO FINANCIERAS	665.344,64	0,00	2.944,48	0,00	662.400,16
Total Capitulo 8	960,00	0,00	0,00	0,00	960,00
Total Capitulo 9	0,00	0,00	0,00	0,00	0,00
TOTAL OPERACIONES FINANCIERAS	960,00	0,00	0,00	0,00	960,00
TOTAL	666.304,64	0,00	2.944,48	0,00	663.360,16



UNIVERSIDAD DE EXTREMADURA
DERECHOS A COBRAR DE PRESUPUESTOS CERRADOS
SUBINFORME DE TOTALES POR CAPÍTULOS
EJERCICIO 2018

EJERCICIO: 2016

Explicación	Pendientes de cobro a 1 de Enero	Rectificaciones Saldo entrante	Derechos anulados		Derechos Pendientes cobro Totales
			Anulaciones Liquidaciones	Aplazamiento y Fraccionamiento	
Total Capitulo 1	0,00	0,00	0,00	0,00	0,00
Total Capitulo 2	0,00	0,00	0,00	0,00	0,00
Total Capitulo 3	444.178,94	0,00	0,00	0,00	444.178,94
Total Capitulo 4	183.000,34	0,00	0,00	0,00	183.000,34
Total Capitulo 5	25.218,60	0,00	0,00	0,00	25.218,60
TOTAL OPERACIONES CORRIENTES	652.397,88	0,00	0,00	0,00	652.397,88
Total Capitulo 6	0,00	0,00	0,00	0,00	0,00
Total Capitulo 7	448.319,37	0,00	17.859,00	0,00	430.460,37
TOTAL OPERACIONES DE CAPITAL	448.319,37	0,00	17.859,00	0,00	430.460,37
TOTAL OPERACIONES NO FINANCIERAS	1.100.717,25	0,00	17.859,00	0,00	1.082.858,25
Total Capitulo 8	5.580,00	0,00	0,00	0,00	5.580,00
Total Capitulo 9	0,00	0,00	0,00	0,00	0,00
TOTAL OPERACIONES FINANCIERAS	5.580,00	0,00	0,00	0,00	5.580,00
TOTAL	1.106.297,25	0,00	17.859,00	0,00	1.088.438,25



UNIVERSIDAD DE EXTREMADURA
DERECHOS A COBRAR DE PRESUPUESTOS CERRADOS
SUBINFORME DE TOTALES POR CAPÍTULOS
EJERCICIO 2018

EJERCICIO: 2017

Explicación	Pendientes de cobro a 1 de Enero	Rectificaciones Saldo entrante	Derechos anulados		Derechos Pendientes cobro Totales
			Anulaciones Liquidaciones	Aplazamiento y Fraccionamiento	
Total Capitulo 1	0,00	0,00	0,00	0,00	0,00
Total Capitulo 2	0,00	0,00	0,00	0,00	0,00
Total Capitulo 3	6.105.396,17	0,00	57.933,62	0,00	6.047.462,55
Total Capitulo 4	3.221.815,00	0,00	0,00	0,00	3.221.815,00
Total Capitulo 5	119.847,25	0,00	0,00	0,00	119.847,25
TOTAL OPERACIONES CORRIENTES	9.447.058,42	0,00	57.933,62	0,00	9.389.124,80
Total Capitulo 6	0,00	0,00	0,00	0,00	0,00
Total Capitulo 7	7.286.698,63	0,00	53.415,80	0,00	7.233.282,83
TOTAL OPERACIONES DE CAPITAL	7.286.698,63	0,00	53.415,80	0,00	7.233.282,83
TOTAL OPERACIONES NO FINANCIERAS	16.733.757,05	0,00	111.349,42	0,00	16.622.407,63
Total Capitulo 8	9.765,00	0,00	0,00	0,00	9.765,00
Total Capitulo 9	0,00	0,00	0,00	0,00	0,00
TOTAL OPERACIONES FINANCIERAS	9.765,00	0,00	0,00	0,00	9.765,00
TOTAL	16.743.522,05	0,00	111.349,42	0,00	16.632.172,63

UNIVERSIDAD DE EXTREMADURA

II. DERECHOS A COBRAR DE PRESUPUESTOS CERRADOS EJERCICIO 2018

EJERCICIO: 2006

Clasificación Económica	Explicación	Recaudados	Derechos Cancelados			Pendientes de cobro a 31 de Diciembre
			Cobros en Especie	Insolvencias	Prescripción	
70003	OTROS PROGRAMAS	0,00	0,00	0,00	0,00	529.457,73
	Subtotal Artículo 70	0,00	0,00	0,00	0,00	529.457,73
79902	PROYECTOS EUROPEOS	0,00	0,00	0,00	0,00	30.450,35
79908	COFINANCIACION INFRAESTRUCTURA CIENTIFICA	0,00	0,00	0,00	0,00	246.333,91
	Subtotal Artículo 79	0,00	0,00	0,00	0,00	276.784,26
	Subtotal Capítulo 7	0,00	0,00	0,00	0,00	806.241,99
TOTAL		0,00	0,00	0,00	0,00	806.241,99

EJERCICIO: 2007

Clasificación Económica	Explicación	Recaudados	Derechos Cancelados			Pendientes de cobro a 31 de Diciembre
			Cobros en Especie	Insolvencias	Prescripción	
70008	COFINANCIACION INFRAESTRUCTURA CIENTIFICA	0,00	0,00	0,00	0,00	296.799,66
	Subtotal Artículo 70	0,00	0,00	0,00	0,00	296.799,66
	Subtotal Capítulo 7	0,00	0,00	0,00	0,00	296.799,66
TOTAL		0,00	0,00	0,00	0,00	296.799,66

EJERCICIO: 2008

Clasificación Económica	Explicación	Recaudados	Derechos Cancelados			Pendientes de cobro a 31 de Diciembre
			Cobros en Especie	Insolvencias	Prescripción	
79948	PROGRAMA MARCO OTRAS ACTIVIDADES	0,00	0,00	0,00	0,00	120,77
	Subtotal Artículo 79	0,00	0,00	0,00	0,00	120,77
	Subtotal Capítulo 7	0,00	0,00	0,00	0,00	120,77
TOTAL		0,00	0,00	0,00	0,00	120,77

UNIVERSIDAD DE EXTREMADURA

II. DERECHOS A COBRAR DE PRESUPUESTOS CERRADOS EJERCICIO 2018

EJERCICIO: 2009

Clasificación Económica	Explicación	Recaudados	Derechos Cancelados				Pendientes de cobro a 31 de Diciembre
			Cobros en Especie	Insolvencias	Prescripción	Otras	
31001	CURSOS Y SEMINARIOS	0,00	0,00	0,00	0,00	0,00	39.380,00
	Subtotal Artículo 31	0,00	0,00	0,00	0,00	0,00	39.380,00
32905	CONTRATOS Y CONVENIOS ART 83 LOU	0,00	0,00	0,00	0,00	0,00	198.878,52
	Subtotal Artículo 32	0,00	0,00	0,00	0,00	0,00	198.878,52
	Subtotal Capítulo 3	0,00	0,00	0,00	0,00	0,00	238.258,52
460	DE AYUNTAMIENTOS	0,00	0,00	0,00	0,00	0,00	2.880,00
	Subtotal Artículo 46	0,00	0,00	0,00	0,00	0,00	2.880,00
48001	DE FAMILIAS E INSTITUCIONES SIN FINES DE LUCRO	0,00	0,00	0,00	0,00	0,00	1.896,72
	Subtotal Artículo 48	0,00	0,00	0,00	0,00	0,00	1.896,72
49009	PROGRAMAS CON EUROPA. ERASMUS. ORGAN MOVILIDAD	0,00	0,00	0,00	0,00	0,00	720,00
49010	PROGRAMAS CON EUROPA. ERASMUS. ESTUDIANTES	0,00	0,00	0,00	0,00	0,00	12.150,00
49023	PROGRAMAS CON EUROPA. ERASMUS. MOVILIDAD PAS	0,00	0,00	0,00	0,00	0,00	4.624,00
	Subtotal Artículo 49	0,00	0,00	0,00	0,00	0,00	17.494,00
	Subtotal Capítulo 4	0,00	0,00	0,00	0,00	0,00	22.270,72
550	DE CONCESIONES ADMINISTRATIVAS	0,00	0,00	0,00	0,00	0,00	5.405,00
	Subtotal Artículo 55	0,00	0,00	0,00	0,00	0,00	5.405,00
	Subtotal Capítulo 5	0,00	0,00	0,00	0,00	0,00	5.405,00
70054	PLAN NACIONAL DE INVESTIGACION MICINN	0,00	0,00	0,00	0,00	0,00	17.704,62
70058	PLAN NACIONAL INVESTIGACION OTROS MINISTERIOS	0,00	0,00	0,00	0,00	0,00	8.428,02



UNIVERSIDAD DE EXTREMADURA

II. DERECHOS A COBRAR DE PRESUPUESTOS CERRADOS EJERCICIO 2018

EJERCICIO: 2009

Clasificación Económica	Explicación	Recaudados	Derechos Cancelados				Pendientes de cobro a 31 de Diciembre
			Cobros en Especie	Insolvencias	Prescripción	Otras	
70060	PLAN NACIONAL DE INVESTIGACION FORMACION PERSONA	0,00	0,00	0,00	0,00	0,00	3.830,00
70061	OTRAS TRANSFERENCIAS ACTIVIDADES INVESTIGACION	0,00	0,00	0,00	0,00	0,00	592,60
	Subtotal Artículo 70	0,00	0,00	0,00	0,00	0,00	30.555,24
71062	ORGANISMOS AUTONOMOS ACTIVIDADES I D	0,00	0,00	0,00	0,00	0,00	8.020,00
	Subtotal Artículo 71	0,00	0,00	0,00	0,00	0,00	8.020,00
75021	CURSOS DE VERANO COMUNIDAD AUTONOMA	0,00	0,00	0,00	0,00	0,00	8.000,00
75037	PLAN REGIONAL INVESTIGACION PROYECTOS DE INVESTI	0,00	0,00	0,00	0,00	0,00	79.968,67
75038	PLAN REGIONAL DE INVESTIGACIÓN MEDIDAS DE ACOMPA	0,00	0,00	0,00	0,00	0,00	1,00
75069	JUNTA EXTREMADURA SUBV PROGRAMA PROPIO	0,00	0,00	0,00	0,00	0,00	900,00
	Subtotal Artículo 75	0,00	0,00	0,00	0,00	0,00	88.869,67
78000	CURSOS DE VERANO	0,00	0,00	0,00	0,00	0,00	20.000,00
78001	TRANSFERENCIAS DE FAMILIAS E INSTITUCIONES	0,00	0,00	0,00	0,00	0,00	1.000,00
	Subtotal Artículo 78	0,00	0,00	0,00	0,00	0,00	21.000,00
79948	PROGRAMA MARCO OTRAS ACTIVIDADES	0,00	0,00	0,00	0,00	0,00	3.115,71
	Subtotal Artículo 79	0,00	0,00	0,00	0,00	0,00	3.115,71
	Subtotal Capítulo 7	0,00	0,00	0,00	0,00	0,00	151.560,62



UNIVERSIDAD DE EXTREMADURA
II. DERECHOS A COBRAR DE PRESUPUESTOS CERRADOS
EJERCICIO 2018

TOTAL	0,00	0,00	0,00	0,00	0,00	417.494,86
-------	------	------	------	------	------	------------

EJERCICIO: 2010

Clasificación Económica	Explicación	Recaudados	Derechos Cancelados				Pendientes de cobro a 31 de Diciembre
			Cobros en Especie	Insolvencias	Prescripción	Otras	
31001	CURSOS Y SEMINARIOS	0,00	0,00	0,00	0,00	0,00	500,00
	Subtotal Artículo 31	0,00	0,00	0,00	0,00	0,00	500,00
32905	CONTRATOS Y CONVENIOS ART 83 LOU	0,00	0,00	0,00	0,00	0,00	109.431,15
32906	SERVICIO ANIMALARIO	0,00	0,00	0,00	0,00	0,00	621,58
	Subtotal Artículo 32	0,00	0,00	0,00	0,00	0,00	110.052,73
330	VENTA DE PUBLICACIONES	0,00	0,00	0,00	0,00	0,00	3.443,84
	Subtotal Artículo 33	0,00	0,00	0,00	0,00	0,00	3.443,84
	Subtotal Capítulo 3	0,00	0,00	0,00	0,00	0,00	113.996,57
460	DE AYUNTAMIENTOS	0,00	0,00	0,00	0,00	0,00	1.451,29
	Subtotal Artículo 46	0,00	0,00	0,00	0,00	0,00	1.451,29
	Subtotal Capítulo 4	0,00	0,00	0,00	0,00	0,00	1.451,29
550	DE CONCESIONES ADMINISTRATIVAS	0,00	0,00	0,00	0,00	0,00	37.086,94
	Subtotal Artículo 55	0,00	0,00	0,00	0,00	0,00	37.086,94
	Subtotal Capítulo 5	0,00	0,00	0,00	0,00	0,00	37.086,94
70054	PLAN NACIONAL DE INVESTIGACION MICINN	0,00	0,00	0,00	0,00	0,00	41.351,61
70058	PLAN NACIONAL INVESTIGACION OTROS MINISTERIOS	0,00	0,00	0,00	0,00	0,00	902,13
70060	PLAN NACIONAL DE INVESTIGACION FORMACION PERSONA	0,00	0,00	0,00	0,00	0,00	14.025,00
	Subtotal Artículo 70	0,00	0,00	0,00	0,00	0,00	56.278,74
75021	CURSOS DE VERANO COMUNIDAD AUTONOMA	0,00	0,00	0,00	0,00	0,00	2.698,00
75037	PLAN REGIONAL INVESTIGACION PROYECTOS DE INVESTI	0,00	0,00	0,00	0,00	0,00	6.850,00



UNIVERSIDAD DE EXTREMADURA
II. DERECHOS A COBRAR DE PRESUPUESTOS CERRADOS
EJERCICIO 2018

EJERCICIO: 2010

Clasificación Económica	Explicación	Recaudados	Derechos Cancelados				Pendientes de cobro a 31 de Diciembre
			Cobros en Especie	Insolvencias	Prescripción	Otras	
75038	PLAN REGIONAL DE INVESTIGACIÓN MEDIDAS DE ACOMPA	0,00	0,00	0,00	0,00	0,00	19.033,91
75039	PLAN REGIONAL INVESTIGACION FORMACION PERSONAL	0,00	0,00	0,00	0,00	0,00	1.300,00
75099	OTRAS TRANSFERENCIAS	0,00	0,00	0,00	0,00	0,00	1.000,00
	Subtotal Artículo 75	0,00	0,00	0,00	0,00	0,00	30.881,91
77908	COFINANCIACION INFRAESTRUCTURA CIENTIFICA	0,00	0,00	0,00	0,00	0,00	11.287,03
	Subtotal Artículo 77	0,00	0,00	0,00	0,00	0,00	11.287,03
	Subtotal Capítulo 7	0,00	0,00	0,00	0,00	0,00	98.447,68
	TOTAL	0,00	0,00	0,00	0,00	0,00	250.982,48



UNIVERSIDAD DE EXTREMADURA
II. DERECHOS A COBRAR DE PRESUPUESTOS CERRADOS
EJERCICIO 2018

EJERCICIO: 2011

Clasificación Económica	Explicación	Recaudados	Derechos Cancelados				Pendientes de cobro a 31 de Diciembre
			Cobros en Especie	Insolvencias	Prescripción	Otras	
31303	COMPENSACIÓN DERECHOS JUNTA	0,00	0,00	0,00	0,00	0,00	7.495,80
	Subtotal Artículo 31	0,00	0,00	0,00	0,00	0,00	7.495,80
32905	CONTRATOS Y CONVENIOS ART 83 LOU	0,00	0,00	0,00	0,00	0,00	35.034,82
32906	SERVICIO ANIMALARIO	0,00	0,00	0,00	0,00	0,00	772,30
32988	FACTURACIÓN OTROS SERVICIOS APOYO A LA INVESTIGA	0,00	0,00	0,00	0,00	0,00	464,00
32991	FACTURACIÓN LABORATORIO RADIOACTIVIDAD AMBIENTAL	0,00	0,00	0,00	0,00	0,00	4.260,00
	Subtotal Artículo 32	0,00	0,00	0,00	0,00	0,00	40.531,12
330	VENTA DE PUBLICACIONES	0,00	0,00	0,00	0,00	0,00	310,40
	Subtotal Artículo 33	0,00	0,00	0,00	0,00	0,00	310,40
39904	INGRESOS POR COMPENSACION GASTOS DE CENTROS	0,00	0,00	0,00	0,00	0,00	3.278,07
	Subtotal Artículo 39	0,00	0,00	0,00	0,00	0,00	3.278,07
	Subtotal Capítulo 3	0,00	0,00	0,00	0,00	0,00	51.615,39
40002	PROGRAMA DE MOVILIDAD, UNIVERSIDAD DE SUNDERLAND	0,00	0,00	0,00	0,00	0,00	3.287,80
	Subtotal Artículo 40	0,00	0,00	0,00	0,00	0,00	3.287,80
	Subtotal Capítulo 4	0,00	0,00	0,00	0,00	0,00	3.287,80
550	DE CONCESIONES ADMINISTRATIVAS	0,00	0,00	0,00	0,00	0,00	963,95
	Subtotal Artículo 55	0,00	0,00	0,00	0,00	0,00	963,95
	Subtotal Capítulo 5	0,00	0,00	0,00	0,00	0,00	963,95

EJERCICIO: 2011

Clasificación Económica	Explicación	Recaudados	Derechos Cancelados				Pendientes de cobro a 31 de Diciembre
			Cobros en Especie	Insolvencias	Prescripción	Otras	
70054	PLAN NACIONAL DE INVESTIGACION MICINN	0,00	0,00	0,00	0,00	0,00	48.023,22
70058	PLAN NACIONAL INVESTIGACION OTROS MINISTERIOS	0,00	0,00	0,00	0,00	0,00	54.402,96
70060	PLAN NACIONAL DE INVESTIGACION FORMACION PERSONA	0,00	0,00	0,00	0,00	0,00	1.666,67
70061	OTRAS TRANSFERENCIAS ACTIVIDADES INVESTIGACION	0,00	0,00	0,00	0,00	0,00	1.095,83
	Subtotal Artículo 70	0,00	0,00	0,00	0,00	0,00	105.188,68
75037	PLAN REGIONAL INVESTIGACION PROYECTOS DE INVESTI	0,00	0,00	0,00	0,00	0,00	190,00
75038	PLAN REGIONAL DE INVESTIGACIÓN MEDIDAS DE ACOMPA	0,00	0,00	0,00	0,00	0,00	14.375,56
75039	PLAN REGIONAL INVESTIGACION FORMACION PERSONAL	0,00	0,00	0,00	0,00	0,00	1.616,12
75085	CONVENIO J.E. POLITICA IGUALDAD Y EMPLEO IMEX	0,00	0,00	0,00	0,00	0,00	5.500,00
75099	OTRAS TRANSFERENCIAS	0,00	0,00	0,00	0,00	0,00	80.000,00
	Subtotal Artículo 75	0,00	0,00	0,00	0,00	0,00	101.681,68
77900	TRANSFERENCIAS PARA PROGRAMAS DISTINTOS 541A	0,00	0,00	0,00	0,00	0,00	3.689,31
	Subtotal Artículo 77	0,00	0,00	0,00	0,00	0,00	3.689,31



UNIVERSIDAD DE EXTREMADURA

II. DERECHOS A COBRAR DE PRESUPUESTOS CERRADOS EJERCICIO 2018

EJERCICIO: 2011

Clasificación Económica	Explicación	Recaudados	Derechos Cancelados				Pendientes de cobro a 31 de Diciembre
			Cobros en Especie	Insolvencias	Prescripción	Otras	
78001	TRANSFERENCIAS DE FAMILIAS E INSTITUCIONES	0,00	0,00	0,00	0,00	0,00	3.000,00
	Subtotal Artículo 78	0,00	0,00	0,00	0,00	0,00	3.000,00
	Subtotal Capítulo 7	0,00	0,00	0,00	0,00	0,00	213.559,67
	TOTAL	0,00	0,00	0,00	0,00	0,00	269.426,81

UNIVERSIDAD DE EXTREMADURA

II. DERECHOS A COBRAR DE PRESUPUESTOS CERRADOS EJERCICIO 2018

EJERCICIO: 2012

Clasificación Económica	Explicación	Recaudados	Derechos Cancelados				Pendientes de cobro a 31 de Diciembre
			Cobros en Especie	Insolvencias	Prescripción	Otras	
31308	DERECHOS A COMPENSAR POR OTRAS EXENCIONES	0,00	0,00	0,00	0,00	0,00	183.747,06
31309	JUNTA EXTREMADURA COMPENSACION OTRAS EXENCIONES	0,00	0,00	0,00	0,00	0,00	53.033,51
	Subtotal Artículo 31	0,00	0,00	0,00	0,00	0,00	236.780,57
32905	CONTRATOS Y CONVENIOS ART 83 LOU	0,00	0,00	0,00	0,00	0,00	54.955,38
32906	SERVICIO ANIMALARIO	0,00	0,00	0,00	0,00	0,00	96,17
32988	FACTURACIÓN OTROS SERVICIOS APOYO A LA INVESTIGA	0,00	0,00	0,00	0,00	0,00	1.057,65
32989	FACTURACIÓN SERVICIO DE INNOVACION EN PRODUCTOS	0,00	0,00	0,00	0,00	0,00	0,10
32991	FACTURACIÓN LABORATORIO RADIOACTIVIDAD AMBIENTAL	0,00	0,00	0,00	0,00	0,00	1.537,00
	Subtotal Artículo 32	0,00	0,00	0,00	0,00	0,00	57.646,30
330	VENTA DE PUBLICACIONES	0,00	0,00	0,00	0,00	0,00	20,02
	Subtotal Artículo 33	0,00	0,00	0,00	0,00	0,00	20,02
	Subtotal Capítulo 3	0,00	0,00	0,00	0,00	0,00	294.446,89
45916	JUBILACIONES ANTICIPADAS	0,00	0,00	0,00	0,00	0,00	0,02
	Subtotal Artículo 45	0,00	0,00	0,00	0,00	0,00	0,02
48000	PROGRAMA BECAS FUNDACION CAROLINA	0,00	0,00	0,00	0,00	0,00	4.000,00
	Subtotal Artículo 48	0,00	0,00	0,00	0,00	0,00	4.000,00
	Subtotal Capítulo 4	0,00	0,00	0,00	0,00	0,00	4.000,02

UNIVERSIDAD DE EXTREMADURA

II. DERECHOS A COBRAR DE PRESUPUESTOS CERRADOS EJERCICIO 2018

EJERCICIO: 2012

Clasificación Económica	Explicación	Recaudados	Derechos Cancelados				Pendientes de cobro a 31 de Diciembre
			Cobros en Especie	Insolvencias	Prescripción	Otras	
540	ALQUILER DE INMUEBLES	0,00	0,00	0,00	0,00	0,00	425,05
	Subtotal Artículo 54	0,00	0,00	0,00	0,00	0,00	425,05
550	DE CONCESIONES ADMINISTRATIVAS	0,00	0,00	0,00	0,00	0,00	8.710,41
	Subtotal Artículo 55	0,00	0,00	0,00	0,00	0,00	8.710,41
	Subtotal Capítulo 5	0,00	0,00	0,00	0,00	0,00	9.135,46
70054	PLAN NACIONAL DE INVESTIGACION MICINN	0,00	0,00	0,00	0,00	0,00	16.767,21
70058	PLAN NACIONAL INVESTIGACION OTROS MINISTERIOS	0,00	0,00	0,00	0,00	0,00	70,00
	Subtotal Artículo 70	0,00	0,00	0,00	0,00	0,00	16.837,21
75021	CURSOS DE VERANO COMUNIDAD AUTONOMA	0,00	0,00	0,00	0,00	0,00	1.500,00
75037	PLAN REGIONAL INVESTIGACION PROYECTOS DE INVESTI	0,00	0,00	0,00	0,00	0,00	884,37
75038	PLAN REGIONAL DE INVESTIGACIÓN MEDIDAS DE ACOMPA	0,00	0,00	0,00	0,00	0,00	46.001,88
75039	PLAN REGIONAL INVESTIGACION FORMACION PERSONAL	0,00	0,00	0,00	0,00	0,00	0,20
75099	OTRAS TRANSFERENCIAS	0,00	0,00	0,00	0,00	0,00	10.125,00
	Subtotal Artículo 75	0,00	0,00	0,00	0,00	0,00	58.511,45
78001	TRANSFERENCIAS DE FAMILIAS E INSTITUCIONES	0,00	0,00	0,00	0,00	0,00	1.500,29
	Subtotal Artículo 78	0,00	0,00	0,00	0,00	0,00	1.500,29
79902	PROYECTOS EUROPEOS	0,00	0,00	0,00	0,00	0,00	78.344,17
	Subtotal Artículo 79	0,00	0,00	0,00	0,00	0,00	78.344,17



UNIVERSIDAD DE EXTREMADURA
II. DERECHOS A COBRAR DE PRESUPUESTOS CERRADOS
EJERCICIO 2018

EJERCICIO: 2012

Clasificación Económica	Explicación	Recaudados	Derechos Cancelados			Pendientes de cobro a 31 de Diciembre	
			Cobros en Especie	Insolvencias	Prescripción		Otras
	Subtotal Capítulo 7	0,00	0,00	0,00	0,00	0,00	155.193,12
	TOTAL	0,00	0,00	0,00	0,00	0,00	462.775,49



UNIVERSIDAD DE EXTREMADURA
II. DERECHOS A COBRAR DE PRESUPUESTOS CERRADOS
EJERCICIO 2018

EJERCICIO: 2013

Clasificación Económica	Explicación	Recaudados	Derechos Cancelados				Pendientes de cobro a 31 de Diciembre
			Cobros en Especie	Insolvencias	Prescripción	Otras	
31001	CURSOS Y SEMINARIOS	0,00	0,00	0,00	0,00	0,00	13.100,00
31304	COMPENSACIÓN DECRETOS 82 99	0,00	0,00	0,00	0,00	0,00	13.408,50
31308	DERECHOS A COMPENSAR POR OTRAS EXENCIONES	0,00	0,00	0,00	0,00	0,00	366.369,45
	Subtotal Artículo 31	0,00	0,00	0,00	0,00	0,00	392.877,95
32905	CONTRATOS Y CONVENIOS ART 83 LOU	0,00	0,00	0,00	0,00	0,00	71.802,84
32909	OTRAS ACTIVIDADES	0,00	0,00	0,00	0,00	0,00	309,92
32988	FACTURACIÓN OTROS SERVICIOS APOYO A LA INVESTIGACIÓN	0,00	0,00	0,00	0,00	0,00	0,56
32991	FACTURACIÓN LABORATORIO RADIOACTIVIDAD AMBIENTAL	0,00	0,00	0,00	0,00	0,00	170,00
	Subtotal Artículo 32	0,00	0,00	0,00	0,00	0,00	72.283,32
330	VENTA DE PUBLICACIONES	0,00	0,00	0,00	0,00	0,00	10,36
	Subtotal Artículo 33	0,00	0,00	0,00	0,00	0,00	10,36
	Subtotal Capítulo 3	0,00	0,00	0,00	0,00	0,00	465.171,63
47904	OTRAS TRANSFERENCIAS DE EMPRESAS PRIVADAS	0,00	0,00	0,00	0,00	0,00	15.000,00
	Subtotal Artículo 47	0,00	0,00	0,00	0,00	0,00	15.000,00
	Subtotal Capítulo 4	0,00	0,00	0,00	0,00	0,00	15.000,00
550	DE CONCESIONES ADMINISTRATIVAS	0,00	0,00	0,00	0,00	0,00	16.495,00
	Subtotal Artículo 55	0,00	0,00	0,00	0,00	0,00	16.495,00
	Subtotal Capítulo 5	0,00	0,00	0,00	0,00	0,00	16.495,00

UNIVERSIDAD DE EXTREMADURA
II. DERECHOS A COBRAR DE PRESUPUESTOS CERRADOS
EJERCICIO 2018

EJERCICIO: 2013

Clasificación Económica	Explicación	Recaudados	Derechos Cancelados				Pendientes de cobro a 31 de Diciembre
			Cobros en Especie	Insolvencias	Prescripción	Otras	
70054	PLAN NACIONAL DE INVESTIGACION MICINN	0,00	0,00	0,00	0,00	0,00	14.066,83
70058	PLAN NACIONAL INVESTIGACION OTROS MINISTERIOS	0,00	0,00	0,00	0,00	0,00	34.599,92
	Subtotal Artículo 70	0,00	0,00	0,00	0,00	0,00	48.666,75
75038	PLAN REGIONAL DE INVESTIGACIÓN MEDIDAS DE ACOMPA	0,00	0,00	0,00	0,00	0,00	24.591,55
75039	PLAN REGIONAL INVESTIGACION FORMACION PERSONAL	0,00	0,00	0,00	0,00	0,00	4.394,73
	Subtotal Artículo 75	0,00	0,00	0,00	0,00	0,00	28.986,28
76102	SUBVENCIONES DIPUTACIONES OTRAS	0,00	0,00	0,00	0,00	0,00	1.000,00
	Subtotal Artículo 76	0,00	0,00	0,00	0,00	0,00	1.000,00
77901	SUBV.PARA CURSOS DE VERANO	0,00	0,00	0,00	0,00	0,00	750,00
	Subtotal Artículo 77	0,00	0,00	0,00	0,00	0,00	750,00
78001	TRANSFERENCIAS DE FAMILIAS E INSTITUCIONES	0,00	0,00	0,00	0,00	0,00	9.500,00
	Subtotal Artículo 78	0,00	0,00	0,00	0,00	0,00	9.500,00
79947	PROGRAMA MARCO RECURSOS HUMANOS	0,00	0,00	0,00	0,00	0,00	10.226,37
	Subtotal Artículo 79	0,00	0,00	0,00	0,00	0,00	10.226,37
	Subtotal Capítulo 7	0,00	0,00	0,00	0,00	0,00	99.129,40
	TOTAL	0,00	0,00	0,00	0,00	0,00	595.796,03

UNIVERSIDAD DE EXTREMADURA

II. DERECHOS A COBRAR DE PRESUPUESTOS CERRADOS EJERCICIO 2018

EJERCICIO: 2014

Clasificación Económica	Explicación	Recaudados	Derechos Cancelados				Pendientes de cobro a 31 de Diciembre
			Cobros en Especie	Insolvencias	Prescripción	Otras	
30301	TASAS ACADEMICAS Y ADMINISTRATIVAS SERVICIOS CENTRALIZADOS	0,00	0,00	0,00	0,00	0,00	33,30
	Subtotal Artículo 30	0,00	0,00	0,00	0,00	0,00	33,30
31304	COMPENSACIÓN DECRETO 82 99	0,00	0,00	0,00	0,00	0,00	11.311,19
31308	DERECHOS A COMPENSAR POR OTRAS EXENCIONES	0,00	0,00	0,00	0,00	0,00	406.547,32
	Subtotal Artículo 31	0,00	0,00	0,00	0,00	0,00	417.858,51
32905	CONTRATOS Y CONVENIOS ART 83 LOU	0,00	0,00	0,00	0,00	0,00	49.203,28
32988	FACTURACIÓN OTROS SERVICIOS APOYO A LA INVESTIGA	0,00	0,00	0,00	0,00	0,00	555,52
32989	FACTURACIÓN SERVICIO DE INNOVACION EN PRODUCTOS	0,00	0,00	0,00	0,00	0,00	2.400,00
	Subtotal Artículo 32	0,00	0,00	0,00	0,00	0,00	52.158,80
39901	INGRESOS DIVERSOS	0,00	0,00	0,00	0,00	0,00	2.675,10
	Subtotal Artículo 39	0,00	0,00	0,00	0,00	0,00	2.675,10
	Subtotal Capítulo 3	0,00	0,00	0,00	0,00	0,00	472.725,71
450	TRANSFERENCIAS C.A. DE EXTREMADURA	0,00	0,00	0,00	0,00	0,00	0,01
	Subtotal Artículo 45	0,00	0,00	0,00	0,00	0,00	0,01
47904	OTRAS TRANSFERENCIAS DE EMPRESAS PRIVADAS	0,00	0,00	0,00	0,00	0,00	15.000,00
	Subtotal Artículo 47	0,00	0,00	0,00	0,00	0,00	15.000,00
	Subtotal Capítulo 4	0,00	0,00	0,00	0,00	0,00	15.000,01
550	DE CONCESIONES ADMINISTRATIVAS	0,00	0,00	0,00	0,00	0,00	95.197,72

UNIVERSIDAD DE EXTREMADURA

II. DERECHOS A COBRAR DE PRESUPUESTOS CERRADOS EJERCICIO 2018

EJERCICIO: 2014

Clasificación Económica	Explicación	Recaudados	Derechos Cancelados				Pendientes de cobro a 31 de Diciembre
			Cobros en Especie	Insolvencias	Prescripción	Otras	
	Subtotal Artículo 55	0,00	0,00	0,00	0,00	0,00	95.197,72
	Subtotal Capítulo 5	0,00	0,00	0,00	0,00	0,00	95.197,72
70058	PLAN NACIONAL INVESTIGACION OTROS MINISTERIOS	0,00	0,00	0,00	0,00	0,00	451,70
	Subtotal Artículo 70	0,00	0,00	0,00	0,00	0,00	451,70
75039	PLAN REGIONAL INVESTIGACION FORMACION PERSONAL	0,00	0,00	0,00	0,00	0,00	21.389,63
75099	OTRAS TRANSFERENCIAS	0,00	0,00	0,00	0,00	0,00	7.758,00
	Subtotal Artículo 75	0,00	0,00	0,00	0,00	0,00	29.147,63
76101	SUBV.PARA CURSOS DE VERANO	0,00	0,00	0,00	0,00	0,00	1.290,37
76164	DIPUTACIONES ACTIVIDADES I D	0,00	0,00	0,00	0,00	0,00	145.000,00
	Subtotal Artículo 76	0,00	0,00	0,00	0,00	0,00	146.290,37
77900	TRANSFERENCIAS PARA PROGRAMAS DISTINTOS 541A	1.800,00	0,00	0,00	0,00	0,00	1.000,00
	Subtotal Artículo 77	1.800,00	0,00	0,00	0,00	0,00	1.000,00
78001	TRANSFERENCIAS DE FAMILIAS E INSTITUCIONES	0,00	0,00	0,00	0,00	0,00	16.500,00
	Subtotal Artículo 78	0,00	0,00	0,00	0,00	0,00	16.500,00
	Subtotal Capítulo 7	1.800,00	0,00	0,00	0,00	0,00	193.389,70
830	ANTICIPOS A PERSONAL A CORTO PLAZO	0,00	0,00	0,00	0,00	0,00	1.440,00
	Subtotal Artículo 83	0,00	0,00	0,00	0,00	0,00	1.440,00
	Subtotal Capítulo 8	0,00	0,00	0,00	0,00	0,00	1.440,00
TOTAL		1.800,00	0,00	0,00	0,00	0,00	777.753,14

UNIVERSIDAD DE EXTREMADURA

II. DERECHOS A COBRAR DE PRESUPUESTOS CERRADOS EJERCICIO 2018

EJERCICIO: 2015

Clasificación Económica	Explicación	Recaudados	Derechos Cancelados				Pendientes de cobro a 31 de Diciembre
			Cobros en Especie	Insolvencias	Prescripción	Otras	
31001	CURSOS Y SEMINARIOS	0,00	0,00	0,00	0,00	0,00	45.600,00
31003	CURSOS DE GESTION DELEGADA	0,00	0,00	0,00	0,00	0,00	3,14
31304	COMPENSACIÓN DECRETO 82 99	0,00	0,00	0,00	0,00	0,00	11.693,64
31308	DERECHOS A COMPENSAR POR OTRAS EXENCIONES	0,00	0,00	0,00	0,00	0,00	361.835,35
	Subtotal Artículo 31	0,00	0,00	0,00	0,00	0,00	419.132,13
32904	PRESTAMOS INTERBIBLIOTECARIOS	0,00	0,00	0,00	0,00	0,00	132,50
32905	CONTRATOS Y CONVENIOS ART 83 LOU	0,00	0,00	0,00	0,00	0,00	17.200,37
32988	FACTURACIÓN OTROS SERVICIOS APOYO A LA INVESTIGA	0,00	0,00	0,00	0,00	0,00	315,38
32989	FACTURACIÓN SERVICIO DE INNOVACION EN PRODUCTOS	0,00	0,00	0,00	0,00	0,00	4.300,00
	Subtotal Artículo 32	0,00	0,00	0,00	0,00	0,00	21.948,25
	Subtotal Capítulo 3	0,00	0,00	0,00	0,00	0,00	441.080,38
450	TRANSFERENCIAS C.A. DE EXTREMADURA	0,00	0,00	0,00	0,00	0,00	0,13
45935	Programa de Becas Alianza del Pacífico	0,00	0,00	0,00	0,00	0,00	54.000,00
	Subtotal Artículo 45	0,00	0,00	0,00	0,00	0,00	54.000,13
	Subtotal Capítulo 4	0,00	0,00	0,00	0,00	0,00	54.000,13
550	DE CONCESIONES ADMINISTRATIVAS	0,00	0,00	0,00	0,00	0,00	51.692,78
	Subtotal Artículo 55	0,00	0,00	0,00	0,00	0,00	51.692,78
	Subtotal Capítulo 5	0,00	0,00	0,00	0,00	0,00	51.692,78

UNIVERSIDAD DE EXTREMADURA

II. DERECHOS A COBRAR DE PRESUPUESTOS CERRADOS EJERCICIO 2018

EJERCICIO: 2015

Clasificación Económica	Explicación	Recaudados	Derechos Cancelados				Pendientes de cobro a 31 de Diciembre
			Cobros en Especie	Insolvencias	Prescripción	Otras	
70054	PLAN NACIONAL DE INVESTIGACION MICINN	0,00	0,00	0,00	0,00	0,00	0,02
70058	PLAN NACIONAL INVESTIGACION OTROS MINISTERIOS	0,00	0,00	0,00	0,00	0,00	0,80
70060	PLAN NACIONAL DE INVESTIGACION FORMACION PERSONA	0,00	0,00	0,00	0,00	0,00	36.847,41
	Subtotal Artículo 70	0,00	0,00	0,00	0,00	0,00	36.848,23
75038	PLAN REGIONAL DE INVESTIGACIÓN MEDIDAS DE ACOMPA	0,00	0,00	0,00	0,00	0,00	46.895,99
75039	PLAN REGIONAL INVESTIGACION FORMACION PERSONAL	0,00	0,00	0,00	0,00	0,00	1,02
	Subtotal Artículo 75	0,00	0,00	0,00	0,00	0,00	46.897,01
76001	SUBVENCIONES PARA CURSOS DE VERANO	0,00	0,00	0,00	0,00	0,00	450,00
76102	SUBVENCIONES DIPUTACIONES OTRAS	0,00	0,00	0,00	0,00	0,00	3.600,00
	Subtotal Artículo 76	0,00	0,00	0,00	0,00	0,00	4.050,00
77935	EMPRESAS PRIVADAS ACTIVIDADES I D	0,00	0,00	0,00	0,00	0,00	500,00
	Subtotal Artículo 77	0,00	0,00	0,00	0,00	0,00	500,00
78001	TRANSFERENCIAS DE FAMILIAS E INSTITUCIONES	0,00	0,00	0,00	0,00	0,00	6.880,00
	Subtotal Artículo 78	0,00	0,00	0,00	0,00	0,00	6.880,00
79949	PROG COOPERACION TRANSFRONTERIZA INTERREG	15.233,83	0,00	0,00	0,00	0,00	5.217,80
	Subtotal Artículo 79	15.233,83	0,00	0,00	0,00	0,00	5.217,80
	Subtotal Capítulo 7	15.233,83	0,00	0,00	0,00	0,00	100.393,04



UNIVERSIDAD DE EXTREMADURA
II. DERECHOS A COBRAR DE PRESUPUESTOS CERRADOS
EJERCICIO 2018

EJERCICIO: 2015

Clasificación Económica	Explicación	Recaudados	Derechos Cancelados			Pendientes de cobro a 31 de Diciembre
			Cobros en Especie	Insolvencias	Prescripción	
830	ANTICIPOS A PERSONAL A CORTO PLAZO	960,00	0,00	0,00	0,00	0,00
	Subtotal Artículo 83	960,00	0,00	0,00	0,00	0,00
	Subtotal Capítulo 8	960,00	0,00	0,00	0,00	0,00
TOTAL		16.193,83	0,00	0,00	0,00	647.166,33

EJERCICIO: 2016

Clasificación Económica	Explicación	Recaudados	Derechos Cancelados				Pendientes de cobro a 31 de Diciembre
			Cobros en Especie	Insolvencias	Prescripción	Otras	
31304	COMPENSACIÓN DECRETO 82 99	0,00	0,00	0,00	0,00	0,00	15.116,73
31308	DERECHOS A COMPENSAR POR OTRAS EXENCIONES	0,00	0,00	0,00	0,00	0,00	371.952,93
	Subtotal Artículo 31	0,00	0,00	0,00	0,00	0,00	387.069,66
32904	PRESTAMOS INTERBIBLIOTECARIOS	0,00	0,00	0,00	0,00	0,00	135,00
32905	CONTRATOS Y CONVENIOS ART 83 LOU	16.678,67	0,00	0,00	0,00	0,00	30.605,49
32988	FACTURACIÓN OTROS SERVICIOS APOYO A LA INVESTIGA	0,00	0,00	0,00	0,00	0,00	7.966,85
32989	FACTURACIÓN SERVICIO DE INNOVACION EN PRODUCTOS	0,00	0,00	0,00	0,00	0,00	1.406,00
32991	FACTURACIÓN LABORATORIO RADIOACTIVIDAD AMBIENTAL	0,00	0,00	0,00	0,00	0,00	301,00
	Subtotal Artículo 32	16.678,67	0,00	0,00	0,00	0,00	40.414,34
330	VENTA DE PUBLICACIONES	16,27	0,00	0,00	0,00	0,00	0,00
	Subtotal Artículo 33	16,27	0,00	0,00	0,00	0,00	0,00
	Subtotal Capítulo 3	16.694,94	0,00	0,00	0,00	0,00	427.484,00
450	TRANSFERENCIAS C.A. DE EXTREMADURA	0,00	0,00	0,00	0,00	0,00	0,34
45935	Programa de Becas Alianza del Pacífico	0,00	0,00	0,00	0,00	0,00	120.000,00
45936	Programa de Becas de Prácticas TEC Monterrey	0,00	0,00	0,00	0,00	0,00	63.000,00
	Subtotal Artículo 45	0,00	0,00	0,00	0,00	0,00	183.000,34
	Subtotal Capítulo 4	0,00	0,00	0,00	0,00	0,00	183.000,34

EJERCICIO: 2016

Clasificación Económica	Explicación	Recaudados	Derechos Cancelados				Pendientes de cobro a 31 de Diciembre
			Cobros en Especie	Insolvencias	Prescripción	Otras	
550	DE CONCESIONES ADMINISTRATIVAS	9.500,00	0,00	0,00	0,00	0,00	15.718,60
	Subtotal Artículo 55	9.500,00	0,00	0,00	0,00	0,00	15.718,60
	Subtotal Capítulo 5	9.500,00	0,00	0,00	0,00	0,00	15.718,60
70054	PLAN NACIONAL DE INVESTIGACION MICINN	0,00	0,00	0,00	0,00	0,00	10.000,00
70058	PLAN NACIONAL INVESTIGACION OTROS MINISTERIOS	0,00	0,00	0,00	0,00	0,00	125,74
70060	PLAN NACIONAL DE INVESTIGACION FORMACION PERSONA	0,00	0,00	0,00	0,00	0,00	25.290,00
	Subtotal Artículo 70	0,00	0,00	0,00	0,00	0,00	35.415,74
75021	CURSOS DE VERANO COMUNIDAD AUTONOMA	0,00	0,00	0,00	0,00	0,00	5.900,00
	Subtotal Artículo 75	0,00	0,00	0,00	0,00	0,00	5.900,00
76164	DIPUTACIONES ACTIVIDADES I D	0,00	0,00	0,00	0,00	0,00	8.000,00
	Subtotal Artículo 76	0,00	0,00	0,00	0,00	0,00	8.000,00
77900	TRANSFERENCIAS PARA PROGRAMAS DISTINTOS 541A	0,00	0,00	0,00	0,00	0,00	5.400,00
	Subtotal Artículo 77	0,00	0,00	0,00	0,00	0,00	5.400,00
78001	TRANSFERENCIAS DE FAMILIAS E INSTITUCIONES	1.500,00	0,00	0,00	0,00	0,00	34.557,90
	Subtotal Artículo 78	1.500,00	0,00	0,00	0,00	0,00	34.557,90
79948	PROGRAMA MARCO OTRAS ACTIVIDADES	0,00	0,00	0,00	0,00	0,00	57.898,40
79949	PROG COOPERACION TRANSFRONTERIZA INTERREG	58.367,90	0,00	0,00	0,00	0,00	223.420,43
	Subtotal Artículo 79	58.367,90	0,00	0,00	0,00	0,00	281.318,83



UNIVERSIDAD DE EXTREMADURA
II. DERECHOS A COBRAR DE PRESUPUESTOS CERRADOS
EJERCICIO 2018

EJERCICIO: 2016

Clasificación Económica	Explicación	Recaudados	Derechos Cancelados				Pendientes de cobro a 31 de Diciembre
			Cobros en Especie	Insolvencias	Prescripción	Otras	
	Subtotal Capítulo 7	59.867,90	0,00	0,00	0,00	0,00	370.592,47
830	ANTICIPOS A PERSONAL A CORTO PLAZO	5.580,00	0,00	0,00	0,00	0,00	0,00
	Subtotal Artículo 83	5.580,00	0,00	0,00	0,00	0,00	0,00
	Subtotal Capítulo 8	5.580,00	0,00	0,00	0,00	0,00	0,00
TOTAL		91.642,84	0,00	0,00	0,00	0,00	996.795,41

UNIVERSIDAD DE EXTREMADURA

II. DERECHOS A COBRAR DE PRESUPUESTOS CERRADOS EJERCICIO 2018

EJERCICIO: 2017

Clasificación Económica	Explicación	Recaudados	Derechos Cancelados				Pendientes de cobro a 31 de Diciembre
			Cobros en Especie	Insolvencias	Prescripción	Otras	
30301	TASAS ACADEMICAS Y ADMINISTRATIVAS SERVICIOS CENTRALIZADOS	0,00	0,00	0,00	0,00	0,00	17,28
	Subtotal Artículo 30	0,00	0,00	0,00	0,00	0,00	17,28
31001	CURSOS Y SEMINARIOS	83.100,00	0,00	0,00	0,00	0,00	325,63
31003	CURSOS DE GESTION DELEGADA	0,00	0,00	0,00	0,00	0,00	1.500,00
31301	DERECHOS A RECAUDAR	1.523.137,53	0,00	0,00	0,00	0,00	0,00
31302	COMPENSACIÓN DERECHOS MEC	1.941.967,39	0,00	0,00	0,00	0,00	0,00
31304	COMPENSACIÓN DECRETO 82 99	0,00	0,00	0,00	0,00	0,00	14.936,66
31306	COMPENSACION AMPLIACION FAMILIAS NUMEROSAS	698.362,68	0,00	0,00	0,00	0,00	0,00
31308	DERECHOS A COMPENSAR POR OTRAS EXENCIONES	0,00	0,00	0,00	0,00	0,00	332.379,21
	Subtotal Artículo 31	4.246.567,60	0,00	0,00	0,00	0,00	349.141,50
32904	PRESTAMOS INTERBIBLIOTECARIOS	495,00	0,00	0,00	0,00	0,00	197,00
32905	CONTRATOS Y CONVENIOS ART 83 LOU	1.286.815,72	0,00	0,00	0,00	0,00	64.071,11
32906	SERVICIO ANIMALARIO	0,00	0,00	0,00	0,00	0,00	108,50
32985	Ingresos facturación Servic. Protección Radiolog	0,00	0,00	0,00	0,00	0,00	412,00
32988	FACTURACIÓN OTROS SERVICIOS APOYO A LA INVESTIGA	41.381,30	0,00	0,00	0,00	0,00	17.700,47



UNIVERSIDAD DE EXTREMADURA

II. DERECHOS A COBRAR DE PRESUPUESTOS CERRADOS EJERCICIO 2018

EJERCICIO: 2017

Clasificación Económica	Explicación	Recaudados	Derechos Cancelados				Pendientes de cobro a 31 de Diciembre
			Cobros en Especie	Insolvencias	Prescripción	Otras	
32989	FACTURACIÓN SERVICIO DE INNOVACION EN PRODUCTOS	12.205,00	0,00	0,00	0,00	0,00	2.967,00
32991	FACTURACIÓN LABORATORIO RADIOACTIVIDAD AMBIENTAL	9.568,16	0,00	0,00	0,00	0,00	6.543,00
	Subtotal Artículo 32	1.350.465,18	0,00	0,00	0,00	0,00	91.999,08
330	VENTA DE PUBLICACIONES	7.096,66	0,00	0,00	0,00	0,00	48,38
	Subtotal Artículo 33	7.096,66	0,00	0,00	0,00	0,00	48,38
39904	INGRESOS POR COMPENSACION GASTOS DE CENTROS	2.126,87	0,00	0,00	0,00	0,00	0,00
	Subtotal Artículo 39	2.126,87	0,00	0,00	0,00	0,00	0,00
	Subtotal Capítulo 3	5.606.256,31	0,00	0,00	0,00	0,00	441.206,24
450	TRANSFERENCIAS C.A. DE EXTREMADURA	2.785.000,00	0,00	0,00	0,00	0,00	0,00
45901	ACCIONES VARIAS	33.750,00	0,00	0,00	0,00	0,00	0,00
45903	CONVENIO JUNTA EXTREMADURA SAFYDE Y CIENCIAS DEPORTE	45.000,00	0,00	0,00	0,00	0,00	0,00
45907	CONVENIO PARA LA GESTION DE BECAS	34.500,00	0,00	0,00	0,00	0,00	0,00
45919	CONSEJO SOCIAL UEX	52.500,00	0,00	0,00	0,00	0,00	0,00
45936	Programa de Becas de Prácticas TEC Monterrey	22.500,00	0,00	0,00	0,00	0,00	0,00
459HC	CONVENIO FUNCIONAMIENTO H. CLINICO VETERINARIO	10.000,00	0,00	0,00	0,00	0,00	0,00
459SE	SEXPE Acciones formativas	175.000,00	0,00	0,00	0,00	0,00	0,00
	Subtotal Artículo 45	3.158.250,00	0,00	0,00	0,00	0,00	0,00

UNIVERSIDAD DE EXTREMADURA

II. DERECHOS A COBRAR DE PRESUPUESTOS CERRADOS EJERCICIO 2018

EJERCICIO: 2017

Clasificación Económica	Explicación	Recaudados	Derechos Cancelados				Pendientes de cobro a 31 de Diciembre
			Cobros en Especie	Insolvencias	Prescripción	Otras	
47901	TRANSFERENCIAS E. PRIV PARA SERV EDUC FISICA	4.000,00	0,00	0,00	0,00	0,00	0,00
	Subtotal Artículo 47	4.000,00	0,00	0,00	0,00	0,00	0,00
49035	ERAMUS PLUS INTERNACIONAL	12.498,00	0,00	0,00	0,00	0,00	0,00
49036	ERASMUS PLUS QUERQUS	0,00	0,00	0,00	0,00	0,00	9.240,00
49037	ERASMUS PLUS CULTOUR	15.318,00	0,00	0,00	0,00	0,00	22.509,00
	Subtotal Artículo 49	27.816,00	0,00	0,00	0,00	0,00	31.749,00
	Subtotal Capítulo 4	3.190.066,00	0,00	0,00	0,00	0,00	31.749,00
540	ALQUILER DE INMUEBLES	6.479,49	0,00	0,00	0,00	0,00	0,01
	Subtotal Artículo 54	6.479,49	0,00	0,00	0,00	0,00	0,01
550	DE CONCESIONES ADMINISTRATIVAS	32.354,97	0,00	0,00	0,00	0,00	81.012,78
	Subtotal Artículo 55	32.354,97	0,00	0,00	0,00	0,00	81.012,78
	Subtotal Capítulo 5	38.834,46	0,00	0,00	0,00	0,00	81.012,79
70054	PLAN NACIONAL DE INVESTIGACION MICINN	152.958,91	0,00	0,00	0,00	0,00	38.239,72
70058	PLAN NACIONAL INVESTIGACION OTROS MINISTERIOS	20.530,00	0,00	0,00	0,00	0,00	0,00
70060	PLAN NACIONAL DE INVESTIGACION FORMACION PERSONA	275.270,77	0,00	0,00	0,00	0,00	11.205,00
70061	OTRAS TRANSFERENCIAS ACTIVIDADES INVESTIGACION	35.859,35	0,00	0,00	0,00	0,00	40,65
	Subtotal Artículo 70	484.619,03	0,00	0,00	0,00	0,00	49.485,37

UNIVERSIDAD DE EXTREMADURA

II. DERECHOS A COBRAR DE PRESUPUESTOS CERRADOS EJERCICIO 2018

EJERCICIO: 2017

Clasificación Económica	Explicación	Recaudados	Derechos Cancelados				Pendientes de cobro a 31 de Diciembre
			Cobros en Especie	Insolvencias	Prescripción	Otras	
75007	OBRAS Y EQUIPAMIENTO UNIVERSITARIO	1.333.894,00	0,00	0,00	0,00	0,00	0,00
75008	COFINANCIACION INFRAESTRUCTURA CIENTIFICA	176.110,25	0,00	0,00	0,00	0,00	0,00
75010	UNIVERSIDAD DE MAYORES	117.500,00	0,00	0,00	0,00	0,00	0,00
75021	CURSOS DE VERANO COMUNIDAD AUTONOMA	0,00	0,00	0,00	0,00	0,00	7.000,00
75037	PLAN REGIONAL INVESTIGACION PROYECTOS DE INVESTI	0,00	0,00	0,00	0,00	0,00	0,15
75038	PLAN REGIONAL DE INVESTIGACIÓN MEDIDAS DE ACOMPA	1.084.367,54	0,00	0,00	0,00	0,00	6.462,76
75039	PLAN REGIONAL INVESTIGACION FORMACION PERSONAL	122.050,20	0,00	0,00	0,00	0,00	0,08
75044	JUNTA EXTREMADURA OTRAS ACTIVIDADES DE INVESTIGA	5.000,00	0,00	0,00	0,00	0,00	4.225,30
75065	BIBLIOGRAFIA INVESTIGACION	388.466,00	0,00	0,00	0,00	0,00	0,00
75082	CONVENIO JUNTA EXTR FORMACION RR HH EN I+D+i	42.706,75	0,00	0,00	0,00	0,00	0,00
75094	Progama de Implantación y acreditación de titula	40.000,00	0,00	0,00	0,00	0,00	0,00
75099	OTRAS TRANSFERENCIAS	7.500,00	0,00	0,00	0,00	0,00	0,00
	Subtotal Artículo 75	3.317.594,74	0,00	0,00	0,00	0,00	17.688,29
76000	SUBV.DIVERSAS DE AYUNTAMIENTOS	1.014,00	0,00	0,00	0,00	0,00	1.529,94

UNIVERSIDAD DE EXTREMADURA

II. DERECHOS A COBRAR DE PRESUPUESTOS CERRADOS EJERCICIO 2018

EJERCICIO: 2017

Clasificación Económica	Explicación	Recaudados	Derechos Cancelados				Pendientes de cobro a 31 de Diciembre
			Cobros en Especie	Insolvencias	Prescripción	Otras	
76001	SUBVENCIONES PARA CURSOS DE VERANO	0,00	0,00	0,00	0,00	0,00	9.330,88
76101	SUBV.PARA CURSOS DE VERANO	3.500,00	0,00	0,00	0,00	0,00	0,00
76102	SUBVENCIONES DIPUTACIONES OTRAS	3.000,00	0,00	0,00	0,00	0,00	0,00
76164	DIPUTACIONES ACTIVIDADES I D	145.500,00	0,00	0,00	0,00	0,00	0,00
	Subtotal Artículo 76	153.014,00	0,00	0,00	0,00	0,00	10.860,82
77900	TRANSFERENCIAS PARA PROGRAMAS DISTINTOS 541A	34.660,00	0,00	0,00	0,00	0,00	51.300,00
77968	SUBVENCIONES EMPRESAS PRIVADAS PARA FOMENTO INVES	190.000,00	0,00	0,00	0,00	0,00	0,00
	Subtotal Artículo 77	224.660,00	0,00	0,00	0,00	0,00	51.300,00
78000	CURSOS DE VERANO	8.100,00	0,00	0,00	0,00	0,00	3.000,00
78001	TRANSFERENCIAS DE FAMILIAS E INSTITUCIONES	7.500,00	0,00	0,00	0,00	0,00	4.750,77
	Subtotal Artículo 78	15.600,00	0,00	0,00	0,00	0,00	7.750,77
79946	PROGRAMA MARCO PROYECTOS I D	50.006,50	0,00	0,00	0,00	0,00	0,00
79947	PROGRAMA MARCO RECURSOS HUMANOS	21.012,68	0,00	0,00	0,00	0,00	36.131,72
79948	PROGRAMA MARCO OTRAS ACTIVIDADES	0,00	0,00	0,00	0,00	0,00	137.490,55
79949	PROG COOPERACION TRANSFRONTERIZA INTERREG	0,00	0,00	0,00	0,00	0,00	2.656.068,36
	Subtotal Artículo 79	71.019,18	0,00	0,00	0,00	0,00	2.829.690,63
	Subtotal Capítulo 7	4.266.506,95	0,00	0,00	0,00	0,00	2.966.775,88



UNIVERSIDAD DE EXTREMADURA
II. DERECHOS A COBRAR DE PRESUPUESTOS CERRADOS
EJERCICIO 2018

EJERCICIO: 2017

Clasificación Económica	Explicación	Recaudados	Derechos Cancelados			Pendientes de cobro a 31 de Diciembre	
			Cobros en Especie	Insolvencias	Prescripción		Otras
830	ANTICIPOS A PERSONAL A CORTO PLAZO	6.660,00	0,00	0,00	0,00	0,00	3.105,00
	Subtotal Artículo 83	6.660,00	0,00	0,00	0,00	0,00	3.105,00
	Subtotal Capítulo 8	6.660,00	0,00	0,00	0,00	0,00	3.105,00
TOTAL		13.108.323,72	0,00	0,00	0,00	0,00	3.523.848,91



UNIVERSIDAD DE EXTREMADURA
DERECHOS A COBRAR DE PRESUPUESTOS CERRADOS
SUBINFORME DE TOTALES POR CAPÍTULOS
EJERCICIO 2018

EJERCICIO: 2006

Explicación	Recaudados	Derechos cancelados				Pendientes de cobro a 31 de Diciembre
		Cobros en Especie	Insolvencias	Prescripción	Otras	
Total Capitulo 1	0,00	0,00	0,00	0,00	0,00	0,00
Total Capitulo 2	0,00	0,00	0,00	0,00	0,00	0,00
Total Capitulo 3	0,00	0,00	0,00	0,00	0,00	0,00
Total Capitulo 4	0,00	0,00	0,00	0,00	0,00	0,00
Total Capitulo 5	0,00	0,00	0,00	0,00	0,00	0,00
TOTAL OPERACIONES CORRIENTES	0,00	0,00	0,00	0,00	0,00	0,00
Total Capitulo 6	0,00	0,00	0,00	0,00	0,00	0,00
Total Capitulo 7	0,00	0,00	0,00	0,00	0,00	806.241,99
TOTAL OPERACIONES DE CAPITAL	0,00	0,00	0,00	0,00	0,00	806.241,99
TOTAL OPERACIONES NO FINANCIERAS	0,00	0,00	0,00	0,00	0,00	806.241,99
Total Capitulo 8	0,00	0,00	0,00	0,00	0,00	0,00
Total Capitulo 9	0,00	0,00	0,00	0,00	0,00	0,00
TOTAL OPERACIONES FINANCIERAS	0,00	0,00	0,00	0,00	0,00	0,00
TOTAL	0,00	0,00	0,00	0,00	0,00	806.241,99



UNIVERSIDAD DE EXTREMADURA
DERECHOS A COBRAR DE PRESUPUESTOS CERRADOS
SUBINFORME DE TOTALES POR CAPÍTULOS
EJERCICIO 2018

EJERCICIO: 2007

Explicación	Recaudados	Derechos cancelados				Pendientes de cobro a 31 de Diciembre
		Cobros en Especie	Insolvencias	Prescripción	Otras	
Total Capitulo 1	0,00	0,00	0,00	0,00	0,00	0,00
Total Capitulo 2	0,00	0,00	0,00	0,00	0,00	0,00
Total Capitulo 3	0,00	0,00	0,00	0,00	0,00	0,00
Total Capitulo 4	0,00	0,00	0,00	0,00	0,00	0,00
Total Capitulo 5	0,00	0,00	0,00	0,00	0,00	0,00
TOTAL OPERACIONES CORRIENTES	0,00	0,00	0,00	0,00	0,00	0,00
Total Capitulo 6	0,00	0,00	0,00	0,00	0,00	0,00
Total Capitulo 7	0,00	0,00	0,00	0,00	0,00	296.799,66
TOTAL OPERACIONES DE CAPITAL	0,00	0,00	0,00	0,00	0,00	296.799,66
TOTAL OPERACIONES NO FINANCIERAS	0,00	0,00	0,00	0,00	0,00	296.799,66
Total Capitulo 8	0,00	0,00	0,00	0,00	0,00	0,00
Total Capitulo 9	0,00	0,00	0,00	0,00	0,00	0,00
TOTAL OPERACIONES FINANCIERAS	0,00	0,00	0,00	0,00	0,00	0,00
TOTAL	0,00	0,00	0,00	0,00	0,00	296.799,66



UNIVERSIDAD DE EXTREMADURA
DERECHOS A COBRAR DE PRESUPUESTOS CERRADOS
SUBINFORME DE TOTALES POR CAPÍTULOS
EJERCICIO 2018

EJERCICIO: 2008

Explicación	Recaudados	Derechos cancelados				Pendientes de cobro a 31 de Diciembre
		Cobros en Especie	Insolvencias	Prescripción	Otras	
Total Capitulo 1	0,00	0,00	0,00	0,00	0,00	0,00
Total Capitulo 2	0,00	0,00	0,00	0,00	0,00	0,00
Total Capitulo 3	0,00	0,00	0,00	0,00	0,00	0,00
Total Capitulo 4	0,00	0,00	0,00	0,00	0,00	0,00
Total Capitulo 5	0,00	0,00	0,00	0,00	0,00	0,00
TOTAL OPERACIONES CORRIENTES	0,00	0,00	0,00	0,00	0,00	0,00
Total Capitulo 6	0,00	0,00	0,00	0,00	0,00	0,00
Total Capitulo 7	0,00	0,00	0,00	0,00	0,00	120,77
TOTAL OPERACIONES DE CAPITAL	0,00	0,00	0,00	0,00	0,00	120,77
TOTAL OPERACIONES NO FINANCIERAS	0,00	0,00	0,00	0,00	0,00	120,77
Total Capitulo 8	0,00	0,00	0,00	0,00	0,00	0,00
Total Capitulo 9	0,00	0,00	0,00	0,00	0,00	0,00
TOTAL OPERACIONES FINANCIERAS	0,00	0,00	0,00	0,00	0,00	0,00
TOTAL	0,00	0,00	0,00	0,00	0,00	120,77

EJERCICIO: 2009

Explicación	Recaudados	Derechos cancelados				Pendientes de cobro a 31 de Diciembre
		Cobros en Especie	Insolvencias	Prescripción	Otras	
Total Capitulo 1	0,00	0,00	0,00	0,00	0,00	0,00
Total Capitulo 2	0,00	0,00	0,00	0,00	0,00	0,00
Total Capitulo 3	0,00	0,00	0,00	0,00	0,00	238.258,52
Total Capitulo 4	0,00	0,00	0,00	0,00	0,00	22.270,72
Total Capitulo 5	0,00	0,00	0,00	0,00	0,00	5.405,00
TOTAL OPERACIONES CORRIENTES	0,00	0,00	0,00	0,00	0,00	265.934,24
Total Capitulo 6	0,00	0,00	0,00	0,00	0,00	0,00
Total Capitulo 7	0,00	0,00	0,00	0,00	0,00	151.560,62
TOTAL OPERACIONES DE CAPITAL	0,00	0,00	0,00	0,00	0,00	151.560,62
TOTAL OPERACIONES NO FINANCIERAS	0,00	0,00	0,00	0,00	0,00	417.494,86
Total Capitulo 8	0,00	0,00	0,00	0,00	0,00	0,00
Total Capitulo 9	0,00	0,00	0,00	0,00	0,00	0,00
TOTAL OPERACIONES FINANCIERAS	0,00	0,00	0,00	0,00	0,00	0,00
TOTAL	0,00	0,00	0,00	0,00	0,00	417.494,86

UNIVERSIDAD DE EXTREMADURA
DERECHOS A COBRAR DE PRESUPUESTOS CERRADOS
SUBINFORME DE TOTALES POR CAPÍTULOS
EJERCICIO 2018

EJERCICIO: 2010

Explicación	Recaudados	Derechos cancelados				Pendientes de cobro a 31 de Diciembre
		Cobros en Especie	Insolvencias	Prescripción	Otras	
Total Capitulo 1	0,00	0,00	0,00	0,00	0,00	0,00
Total Capitulo 2	0,00	0,00	0,00	0,00	0,00	0,00
Total Capitulo 3	0,00	0,00	0,00	0,00	0,00	113.996,57
Total Capitulo 4	0,00	0,00	0,00	0,00	0,00	1.451,29
Total Capitulo 5	0,00	0,00	0,00	0,00	0,00	37.086,94
TOTAL OPERACIONES CORRIENTES	0,00	0,00	0,00	0,00	0,00	152.534,80
Total Capitulo 6	0,00	0,00	0,00	0,00	0,00	0,00
Total Capitulo 7	0,00	0,00	0,00	0,00	0,00	98.447,68
TOTAL OPERACIONES DE CAPITAL	0,00	0,00	0,00	0,00	0,00	98.447,68
TOTAL OPERACIONES NO FINANCIERAS	0,00	0,00	0,00	0,00	0,00	250.982,48
Total Capitulo 8	0,00	0,00	0,00	0,00	0,00	0,00
Total Capitulo 9	0,00	0,00	0,00	0,00	0,00	0,00
TOTAL OPERACIONES FINANCIERAS	0,00	0,00	0,00	0,00	0,00	0,00
TOTAL	0,00	0,00	0,00	0,00	0,00	250.982,48



UNIVERSIDAD DE EXTREMADURA
DERECHOS A COBRAR DE PRESUPUESTOS CERRADOS
SUBINFORME DE TOTALES POR CAPÍTULOS
EJERCICIO 2018

EJERCICIO: 2011

Explicación	Recaudados	Derechos cancelados				Pendientes de cobro a 31 de Diciembre
		Cobros en Especie	Insolvencias	Prescripción	Otras	
Total Capitulo 1	0,00	0,00	0,00	0,00	0,00	0,00
Total Capitulo 2	0,00	0,00	0,00	0,00	0,00	0,00
Total Capitulo 3	0,00	0,00	0,00	0,00	0,00	51.615,39
Total Capitulo 4	0,00	0,00	0,00	0,00	0,00	3.287,80
Total Capitulo 5	0,00	0,00	0,00	0,00	0,00	963,95
TOTAL OPERACIONES CORRIENTES	0,00	0,00	0,00	0,00	0,00	55.867,14
Total Capitulo 6	0,00	0,00	0,00	0,00	0,00	0,00
Total Capitulo 7	0,00	0,00	0,00	0,00	0,00	213.559,67
TOTAL OPERACIONES DE CAPITAL	0,00	0,00	0,00	0,00	0,00	213.559,67
TOTAL OPERACIONES NO FINANCIERAS	0,00	0,00	0,00	0,00	0,00	269.426,81
Total Capitulo 8	0,00	0,00	0,00	0,00	0,00	0,00
Total Capitulo 9	0,00	0,00	0,00	0,00	0,00	0,00
TOTAL OPERACIONES FINANCIERAS	0,00	0,00	0,00	0,00	0,00	0,00
TOTAL	0,00	0,00	0,00	0,00	0,00	269.426,81

EJERCICIO: 2012

Explicación	Recaudados	Derechos cancelados				Pendientes de cobro a 31 de Diciembre
		Cobros en Especie	Insolvencias	Prescripción	Otras	
Total Capitulo 1	0,00	0,00	0,00	0,00	0,00	0,00
Total Capitulo 2	0,00	0,00	0,00	0,00	0,00	0,00
Total Capitulo 3	0,00	0,00	0,00	0,00	0,00	294.446,89
Total Capitulo 4	0,00	0,00	0,00	0,00	0,00	4.000,02
Total Capitulo 5	0,00	0,00	0,00	0,00	0,00	9.135,46
TOTAL OPERACIONES CORRIENTES	0,00	0,00	0,00	0,00	0,00	307.582,37
Total Capitulo 6	0,00	0,00	0,00	0,00	0,00	0,00
Total Capitulo 7	0,00	0,00	0,00	0,00	0,00	155.193,12
TOTAL OPERACIONES DE CAPITAL	0,00	0,00	0,00	0,00	0,00	155.193,12
TOTAL OPERACIONES NO FINANCIERAS	0,00	0,00	0,00	0,00	0,00	462.775,49
Total Capitulo 8	0,00	0,00	0,00	0,00	0,00	0,00
Total Capitulo 9	0,00	0,00	0,00	0,00	0,00	0,00
TOTAL OPERACIONES FINANCIERAS	0,00	0,00	0,00	0,00	0,00	0,00
TOTAL	0,00	0,00	0,00	0,00	0,00	462.775,49



UNIVERSIDAD DE EXTREMADURA
DERECHOS A COBRAR DE PRESUPUESTOS CERRADOS
SUBINFORME DE TOTALES POR CAPÍTULOS
EJERCICIO 2018

EJERCICIO: 2013

Explicación	Recaudados	Derechos cancelados				Pendientes de cobro a 31 de Diciembre
		Cobros en Especie	Insolvencias	Prescripción	Otras	
Total Capitulo 1	0,00	0,00	0,00	0,00	0,00	0,00
Total Capitulo 2	0,00	0,00	0,00	0,00	0,00	0,00
Total Capitulo 3	0,00	0,00	0,00	0,00	0,00	465.171,63
Total Capitulo 4	0,00	0,00	0,00	0,00	0,00	15.000,00
Total Capitulo 5	0,00	0,00	0,00	0,00	0,00	16.495,00
TOTAL OPERACIONES CORRIENTES	0,00	0,00	0,00	0,00	0,00	496.666,63
Total Capitulo 6	0,00	0,00	0,00	0,00	0,00	0,00
Total Capitulo 7	0,00	0,00	0,00	0,00	0,00	99.129,40
TOTAL OPERACIONES DE CAPITAL	0,00	0,00	0,00	0,00	0,00	99.129,40
TOTAL OPERACIONES NO FINANCIERAS	0,00	0,00	0,00	0,00	0,00	595.796,03
Total Capitulo 8	0,00	0,00	0,00	0,00	0,00	0,00
Total Capitulo 9	0,00	0,00	0,00	0,00	0,00	0,00
TOTAL OPERACIONES FINANCIERAS	0,00	0,00	0,00	0,00	0,00	0,00
TOTAL	0,00	0,00	0,00	0,00	0,00	595.796,03



UNIVERSIDAD DE EXTREMADURA
DERECHOS A COBRAR DE PRESUPUESTOS CERRADOS
SUBINFORME DE TOTALES POR CAPÍTULOS
EJERCICIO 2018

EJERCICIO: 2014

Explicación	Recaudados	Derechos cancelados				Pendientes de cobro a 31 de Diciembre
		Cobros en Especie	Insolvencias	Prescripción	Otras	
Total Capitulo 1	0,00	0,00	0,00	0,00	0,00	0,00
Total Capitulo 2	0,00	0,00	0,00	0,00	0,00	0,00
Total Capitulo 3	0,00	0,00	0,00	0,00	0,00	472.725,71
Total Capitulo 4	0,00	0,00	0,00	0,00	0,00	15.000,01
Total Capitulo 5	0,00	0,00	0,00	0,00	0,00	95.197,72
TOTAL OPERACIONES CORRIENTES	0,00	0,00	0,00	0,00	0,00	582.923,44
Total Capitulo 6	0,00	0,00	0,00	0,00	0,00	0,00
Total Capitulo 7	1.800,00	0,00	0,00	0,00	0,00	193.389,70
TOTAL OPERACIONES DE CAPITAL	1.800,00	0,00	0,00	0,00	0,00	193.389,70
TOTAL OPERACIONES NO FINANCIERAS	1.800,00	0,00	0,00	0,00	0,00	776.313,14
Total Capitulo 8	0,00	0,00	0,00	0,00	0,00	1.440,00
Total Capitulo 9	0,00	0,00	0,00	0,00	0,00	0,00
TOTAL OPERACIONES FINANCIERAS	0,00	0,00	0,00	0,00	0,00	1.440,00
TOTAL	1.800,00	0,00	0,00	0,00	0,00	777.753,14

UNIVERSIDAD DE EXTREMADURA
DERECHOS A COBRAR DE PRESUPUESTOS CERRADOS
SUBINFORME DE TOTALES POR CAPÍTULOS
EJERCICIO 2018

EJERCICIO: 2015

Explicación	Recaudados	Derechos cancelados				Pendientes de cobro a 31 de Diciembre
		Cobros en Especie	Insolvencias	Prescripción	Otras	
Total Capitulo 1	0,00	0,00	0,00	0,00	0,00	0,00
Total Capitulo 2	0,00	0,00	0,00	0,00	0,00	0,00
Total Capitulo 3	0,00	0,00	0,00	0,00	0,00	441.080,38
Total Capitulo 4	0,00	0,00	0,00	0,00	0,00	54.000,13
Total Capitulo 5	0,00	0,00	0,00	0,00	0,00	51.692,78
TOTAL OPERACIONES CORRIENTES	0,00	0,00	0,00	0,00	0,00	546.773,29
Total Capitulo 6	0,00	0,00	0,00	0,00	0,00	0,00
Total Capitulo 7	15.233,83	0,00	0,00	0,00	0,00	100.393,04
TOTAL OPERACIONES DE CAPITAL	15.233,83	0,00	0,00	0,00	0,00	100.393,04
TOTAL OPERACIONES NO FINANCIERAS	15.233,83	0,00	0,00	0,00	0,00	647.166,33
Total Capitulo 8	960,00	0,00	0,00	0,00	0,00	0,00
Total Capitulo 9	0,00	0,00	0,00	0,00	0,00	0,00
TOTAL OPERACIONES FINANCIERAS	960,00	0,00	0,00	0,00	0,00	0,00
TOTAL	16.193,83	0,00	0,00	0,00	0,00	647.166,33



UNIVERSIDAD DE EXTREMADURA
DERECHOS A COBRAR DE PRESUPUESTOS CERRADOS
SUBINFORME DE TOTALES POR CAPÍTULOS
EJERCICIO 2018

EJERCICIO: 2016

Explicación	Recaudados	Derechos cancelados				Pendientes de cobro a 31 de Diciembre
		Cobros en Especie	Insolvencias	Prescripción	Otras	
Total Capitulo 1	0,00	0,00	0,00	0,00	0,00	0,00
Total Capitulo 2	0,00	0,00	0,00	0,00	0,00	0,00
Total Capitulo 3	16.694,94	0,00	0,00	0,00	0,00	427.484,00
Total Capitulo 4	0,00	0,00	0,00	0,00	0,00	183.000,34
Total Capitulo 5	9.500,00	0,00	0,00	0,00	0,00	15.718,60
TOTAL OPERACIONES CORRIENTES	26.194,94	0,00	0,00	0,00	0,00	626.202,94
Total Capitulo 6	0,00	0,00	0,00	0,00	0,00	0,00
Total Capitulo 7	59.867,90	0,00	0,00	0,00	0,00	370.592,47
TOTAL OPERACIONES DE CAPITAL	59.867,90	0,00	0,00	0,00	0,00	370.592,47
TOTAL OPERACIONES NO FINANCIERAS	86.062,84	0,00	0,00	0,00	0,00	996.795,41
Total Capitulo 8	5.580,00	0,00	0,00	0,00	0,00	0,00
Total Capitulo 9	0,00	0,00	0,00	0,00	0,00	0,00
TOTAL OPERACIONES FINANCIERAS	5.580,00	0,00	0,00	0,00	0,00	0,00
TOTAL	91.642,84	0,00	0,00	0,00	0,00	996.795,41



UNIVERSIDAD DE EXTREMADURA
DERECHOS A COBRAR DE PRESUPUESTOS CERRADOS
SUBINFORME DE TOTALES POR CAPÍTULOS
EJERCICIO 2018

EJERCICIO: 2017

Explicación	Recaudados	Derechos cancelados				Pendientes de cobro a 31 de Diciembre
		Cobros en Especie	Insolvencias	Prescripción	Otras	
Total Capitulo 1	0,00	0,00	0,00	0,00	0,00	0,00
Total Capitulo 2	0,00	0,00	0,00	0,00	0,00	0,00
Total Capitulo 3	5.606.256,31	0,00	0,00	0,00	0,00	441.206,24
Total Capitulo 4	3.190.066,00	0,00	0,00	0,00	0,00	31.749,00
Total Capitulo 5	38.834,46	0,00	0,00	0,00	0,00	81.012,79
TOTAL OPERACIONES CORRIENTES	8.835.156,77	0,00	0,00	0,00	0,00	553.968,03
Total Capitulo 6	0,00	0,00	0,00	0,00	0,00	0,00
Total Capitulo 7	4.266.506,95	0,00	0,00	0,00	0,00	2.966.775,88
TOTAL OPERACIONES DE CAPITAL	4.266.506,95	0,00	0,00	0,00	0,00	2.966.775,88
TOTAL OPERACIONES NO FINANCIERAS	13.101.663,72	0,00	0,00	0,00	0,00	3.520.743,91
Total Capitulo 8	6.660,00	0,00	0,00	0,00	0,00	3.105,00
Total Capitulo 9	0,00	0,00	0,00	0,00	0,00	0,00
TOTAL OPERACIONES FINANCIERAS	6.660,00	0,00	0,00	0,00	0,00	3.105,00
TOTAL	13.108.323,72	0,00	0,00	0,00	0,00	3.523.848,91

D.6 Estado de operaciones no presupuestarias.

D.6.1 Deudores no presupuestarios.



UNIVERSIDAD DE EXTREMADURA

1.-Estado de Deudores No Presupuestarios Ejercicio: 2018 FECHA 31/12/2018

Concepto	Descripción	Saldo a 1 de enero	Modificac. al Saldo Inicial	Cargos Realizados en Ejercicio	Total Deudores	Abonos Realizados en Ejercicio	Deudores Pdtes. Cobro en 31 de diciembre
310005	PAGOS DUPLICADOS O EXCESIVOS	151.029,29	0,00	0,00	151.029,29	757,18	150.272,11
310009	PROVISIONES DE FONDOS CAJA FIJA	37.151,63	-2.754,75	2.117.000,00	2.151.396,88	2.133.319,37	18.077,51
310010	HACIENDA PUBLICA DEUDORA POR IVA	1.456.622,95	0,00	658.249,47	2.114.872,42	913.397,94	1.201.474,48
310012	(sin descripción)	316.729,99	0,00	688.766,59	1.005.496,58	687.364,80	318.131,78
310013	ANTICIPOS AL HABILITADO	0,00	0,00	746.706,89	746.706,89	746.706,89	0,00
310034	DEUDAS PTES REGULARIZAR 50004 HOMINIS	172.520,99	0,00	88.925,12	261.446,11	94.296,05	167.150,06
310035	DEUDAS PTES DE REGULAR HOMINIS NOMINA EXTERNA	4.536,93	0,00	2.140,00	6.676,93	2.140,00	4.536,93
311006	PAGOS PENDIENTES DE APLICACION	-200,41	0,00	528.030,64	527.830,23	528.038,51	-208,28
311008	ADELANTO POR IMPORTACIÓN DE BIENES	-0,02	0,00	1.460,76	1.460,74	1.460,76	-0,02
TOTAL		2.138.391,35	-2.754,75	4.831.279,47	6.966.916,07	5.107.481,50	1.859.434,57

D.6.2 Acreedores no presupuestarios.



UNIVERSIDAD DE EXTREMADURA

2.- Estado de Acreedores no Presupuestarios

Ejercicio: 2018 FECHA 31/12/2018

Concepto	Descripción	Saldo a 1 de enero	Modificac. al Saldo Inicial	Abonos Realizados en Ejercicio	Total Acreedores	Cargos Realizados en Ejercicio	Acreedores Pdtes. Pago En 31 de diciembre
320001	IMPUESTO SOBRE LA RENTA DE LAS PERSONAS FISICAS	2.310.983,93	0,00	18.245.969,38	20.556.953,31	18.163.771,40	2.393.181,91
320004	CUOTAS DERECHOS PASIVOS	0,00	0,00	1.145.072,25	1.145.072,25	1.145.072,25	0,00
320005	CUOTAS EMPLEADOS SEGURIDAD SOCIAL	212.819,24	0,00	3.074.127,46	3.286.946,70	3.053.764,64	233.182,06
320006	RETENCIONES JUDICIALES	425,78	0,00	85.155,44	85.581,22	85.155,44	425,78
320008	M. U. F. A. C. E.	-17,90	0,00	558.150,68	558.132,78	558.150,68	-17,90
320016	INGRESOS DUPLICADOS O EXCESIVOS	19.125,59	0,00	8.819,21	27.944,80	4.059,55	23.885,25
320017	INGRESOS INDEBIDOS	85.882,78	0,00	30.560,58	116.443,36	33.963,04	82.480,32
320018	HACIENDA PUBLICA ACREEDORA POR IVA E IVA INTRACOMUNITARIO	0,00	0,00	140.803,12	140.803,12	140.803,12	0,00
320019	(sin descripción)	149.495,41	0,00	1.301.363,26	1.450.858,67	1.357.826,34	93.032,33
320021	DESCUENTOS POR AYUDAS SOCIALES	20.857,14	0,00	0,00	20.857,14	0,00	20.857,14
320022	HACIENDA PUBLICA ACREEDORA POR TASAS POR PRESTACIÓN DE SERVICIOS	0,00	0,00	620,14	620,14	620,14	0,00
320051	SEGURO ESCOLAR	0,00	0,00	19.712,00	19.712,00	19.712,00	0,00
320071	CUOTAS SINDICALES SGTEX	0,00	0,00	252,00	252,00	252,00	0,00
320079	CUOTA SINDICAL CESIF	0,00	0,00	990,00	990,00	990,00	0,00
320253	RETENCIONES COMPENSACION DEUDAS AEAT	766,53	0,00	6.426,26	7.192,79	7.192,79	0,00
320384	APORTAC OBLIG DEL PARTICIPE PLAN DE PENSIONES	7,80	0,00	31.905,34	31.913,14	31.905,34	7,80
320386	REINTEGRO ANTICIPOS REINTEGRABLES PERSONAL	0,00	0,00	12.200,00	12.200,00	12.200,00	0,00
321020	PARTIDAS PENDIENTES DE APLICACION	95.797,82	0,00	120.559,84	216.357,66	89.578,84	126.778,82
323001	SIN SALIDA MATERIAL DE FONDOS	0,00	0,00	494,46	494,46	494,46	0,00



UNIVERSIDAD DE EXTREMADURA

2.- Estado de Acreedores no Presupuestarios

Ejercicio: 2018 FECHA 31/12/2018

Concepto	Descripción	Saldo a 1 de enero	Modificac. al Saldo Inicial	Abonos Realizados en Ejercicio	Total Acreedores	Cargos Realizados en Ejercicio	Acreedores Pdtes. Pago En 31 de diciembre
	TOTAL	2.896.144,12	0,00	24.783.181,42	27.679.325,54	24.705.512,03	2.973.813,51

D.6.3 Otros conceptos no presupuestarios.



UNIVERSIDAD DE EXTREMADURA

3.- Estado de Otros Conceptos No Presupuestarios

Ejercicio: 2018

Concepto	Descripción	Saldo D 1-1	Saldo A 1-1	Modificac. al Saldo Inicial D	Modificac. al Saldo Inicial A	Bajas y Prescrip.	Pagos Realizados	Cobros Realizados	Saldo Deudor	Saldo Acreedor
390001	H.P. IVA SOPORTADO	0,00	0,00	0,00	0,00	0,00	1.330.269,15	1.330.269,15	0,00	0,00
391001	H.P. IVA REPERCUTIDO	0,00	0,00	0,00	0,00	0,00	688.766,59	688.766,59	0,00	0,00
TOTAL		0,00	0,00	0,00	0,00	0,00	2.019.035,74	2.019.035,74	0,00	0,00

D.7 Personal.

Artículo	Nº Efectivos	Cuerpo/Categoría/Escala	TOTALES (O.R.N.)
10	1	Alto Cargo	76.262,72
Subtotal	1		76.262,72
12	171	Catedráticos de Universidad	9.955.621,63
	540	Titulares de Universidad	26.836.298,41
	12	Catedráticos de Escuela Universitaria	670.195,03
	110	Titulares de Escuela Universitaria	5.031.737,13
	3	Titulado Superior CCAA Extremadura	180.105,09
	1	Facultativos Superior de OO.AA	65.361,00
	12	Facultativos Archivos y Bibliotecas UEx	488.973,47
	9	Escala Superior de Sistemas e Informática UEx	412.742,62
	1	Escala Superior Psicología UEx	37.106,60
	1	Escala Superior Veterinarios UEx	50.518,48
	2	Escala Superior Prevención Riesgos Laborales UEx	96.655,85
	2	Escala Superior Ciencias de la Información UEx	76.527,92
	1	Escala Superior Psicopedagogía UEx	37.692,01
	2	Escala Superior de Laboratorios	10.440,90
	4	Técnicos Gestión UEx	203.432,30
	12	Escala Superior Servicios UEx	447.089,43
	3	Escala de Letrados UEx	146.194,26
	39	Escala Gestión Universitaria UEx	1.586.566,56
	19	Escala Ayudante Archivos, Bibliotecas y Museos UEx	682955,85
	26	Escala Gestión Sistemas e Informática UEx	851.912,37
	3	Escala Gestión Ingeniería Industriales UEx	118.202,24
	1	Escala Gestión Arquitectura Técnica UEx	42.780,24
	2	Escala Técnico Ayudante Laboratorio UEx	74.733,78
	5	Escala Técnico Ayudante Servicios UEx	176.283,08
	3	Escala Gestión Riesgos Laborales UEx	108.281,70
	1	Escala Gestión Ing. Topografía UEx	33.301,82
	2	Escala Gestión Estadística UEx	62.395,18
	1	Escala Gestión Trabajo Social UEx	32.634,70
	1	Cuerpo General Administrativo Admon Gral Estado	46.350,93
	1	Escala Administrativa de OO.AA	38.224,29
	184	Escala Administrativa UEx	5.318.734,45
	7	Escala Administrativa Idiomas UEx	159.980,34
	37	Escala de Técnico Auxiliar Archivos y Bibliotecas UEx	1.016.629,11
	26	Técnico Auxiliar Informática UEx	661.902,44
	31	Escala Técnico Auxiliar Laboratorio UEx	903.469,77
	1	Escala Técnico Auxliar Prevencion Riesgos UEx	29.906,26
	39	Escala Técnico Auxiliar Servicios UEx	931.919,33
	1	Cuerpo Auxiliar Administración Seguridad Social	23.613,60
	130	Escala Auxiliar de Servicios UEx	2.965.985,69
	2	Escala Auxiliar Laboratorios UEx	43.647,79
	1	Escala Auxiliar Archivos y Bibliotecas UEx	21.965,45
	113	Escala Auxiliar Administrativa UEx	2.369.552,22
	1	Escala Auxiliar Administrativa Univ. Complutense	31.778,87
	2	Escala Auxiliar Administrativa OO.AA.	52.233,61
Subtotal	1565		63.132.633,80
13	31	Profesor Ayudante	580.993,33
	240	Profesor Asociado	1.950.281,88
	241	Profesor Asociado Ciencias de la Salud	925.441,81
	41	Profesor Ayudante Doctor	872.257,92
	92	Profesor Profesor Colaborador	2.947.635,33
	261	Profesor Contratado Doctor	9.172.375,36
	6	Profesor Emérito	77.222,60

	100	Profesor Sustituto	1.796.974,75
	1	Titulado Superior Analista de Sistemas	44.935,73
	1	Titulado de Grado Medio Informática	37.996,62
	10	Titulado de Grado Medio Laboratorio	285.828,38
	4	Técnico Especialista Administración	110.305,86
	8	Técnico Especialista Bibliotecas	206.378,44
	2	Técnico Especialista Conductores	85.007,87
	6	Técnico Especialista Experimentación Animal	150.454,64
	2	Técnico Especialista Informática	60.815,64
	2	Técnico Especialista Mantenim Material Científico	55.390,74
	1	Técnico Especialista Mantenimiento	14.533,85
	2	Técnico Especialista Medios Audiovisuales	61.145,17
	1	Técnico Especialista (Tractorista)	28.970,62
	2	Técnico Especialista Actividad Física y Deportiva	56.141,71
	2	Técnico Especialista Prevención Nivel Intermedio	56.149,43
	4	Técnico Especialista (Reprografía, Encuadernación y Autoedición)	124.320,75
	57	Técnico Especialista Laboratorio	1.532.478,36
	6	Técnico Especialista Coordinador de Servicios	184.202,26
	2	Oficial Conductor Distribución y Reparto	51.249,58
	1	Oficial Experimentación Animal	28.145,09
	2	Oficial Mantenimiento Básico	52.261,70
	1	Oficial Telefonista	26.802,05
	1	Oficial de Actividad Física y Deportiva	32.111,02
	1	Oficial Socorrista	13.068,41
	1	Auxiliar Experimentación Animal	23.454,45
	18	Auxiliar de Servicios	443.791,98
	11	Auxiliar de Vigilancia	342.487,04
Subtotal	1.161		22.431.610,37
15	171	Catedráticos Universidad	1.113.224,40
	440	Titulares de Universidad	1.656.467,13
	8	Catedráticos de Escuela Universitaria	29.210,19
	3	Titulares de Escuela Universitaria	532,47
	2	Gestión Universitaria Uex	3.456,78
	1	Escala de Gestión Sistemas e Informática UEX	399,36
	3	Escala de Técnicos Auxiliares de Servicios	14.844,00
	12	Escala de Técnicos Auxiliares de Archivos y Bibliotecas	6.960,52
	2	Escala de Técnicos Auxiliares de Informática UEX	1.358,50
	1	Escala de Técnicos Auxiliares de Laboratorio	1.664,04
	14	Escala Administrativa Uex	11.782,91
	1	Escala Auxiliar de Archivos y Bibiotecas	451,44
	1	Escala Auxiliar de Laboratorios	71,88
	11	Escala Auxiliar de Servicios	2.820,68
	8	Escala Auxiliar Administrativa Uex	6.030,16
Subtotal	678		2.849.274,46
16	1.985	Seguridad Social	12.646.241,42
541A.640	30	Personal Docente, Investigador o Técnico (00074)	646.142,49
	139	Personal Científico e Investigador (00076)	2.226.449,35
	81	Personal con contrato Predoctoral (01170)	1.357.407,03
	77	Técnicos de Apoyo Investigación (Laboral)	660.277,71
	74	Técnicos de Apoyo Investigación (Funcionario)	1.523.717,57
Subtotal	169		6.413.994,15
541A.64090	35	Becarios	237.997,41
Subtotal	35		237.997,41
541A	450	Seguridad Social	1.948.061,43
TOTALES	2.727		

D.8 Inmovilizado no financiero.

D.8.1.) Inmovilizado material.

“Véase el apartado a) del Estado D.1.5. de la Memoria”

