

ELIGE _____ EXTREMADURA



XVI Encuentro Regional Orientadores-UEX

31 de enero de 2024
Facultad de Ciencias del Deporte, Cáceres

Estudiar en la UEx ya es un Grado

Universidad de Extremadura



Vicerrectorado de Estudiantes,
Empleo y Movilidad

UNIVERSIDAD DE EXTREMADURA

GUIA DE ACCESO 2023-24

Estudiar
en la UEx
ya es un
Grado



Exprime la UEx,
vive Extremadura

#eligeCercaniaUEx | #eligeTalentoUEx | #eligeSostenibilidadUEx | #eligeUEx



ELIGE _____ EXTREMADURA



Estudiar en la Universidad de Extremadura

UNIVERSIDAD DE EXTREMADURA

GUIA DE ACCESO 2023-24

Estudiar
en la UEx
ya es un
Grado



Exprime la UEx,
vive Extremadura

[#eligeCercaniaUEx](#) | [#eligeTalentoUEx](#) | [#eligeSostenibilidadUEx](#) | [#eligeUEx](#)



ELIGE _____ EXTREMADURA



Oficina de transparencia

<https://opendata.unex.es/>

1973 creación de la universidad. 50 aniversario

Mas de 70 Grados

Mas de 50 Máster

2170 PDI

1051 PAS

18929 Matrículas

18 Centros

40 Departamentos

217 Grupos de Investigación

14 Institutos de Investigación

Escuela Internacional de Doctorado

UNIVERSIDAD DE EXTREMADURA

GUIA DE ACCESO 2023-24

Estudiar
en la UEx
ya es un
Grado

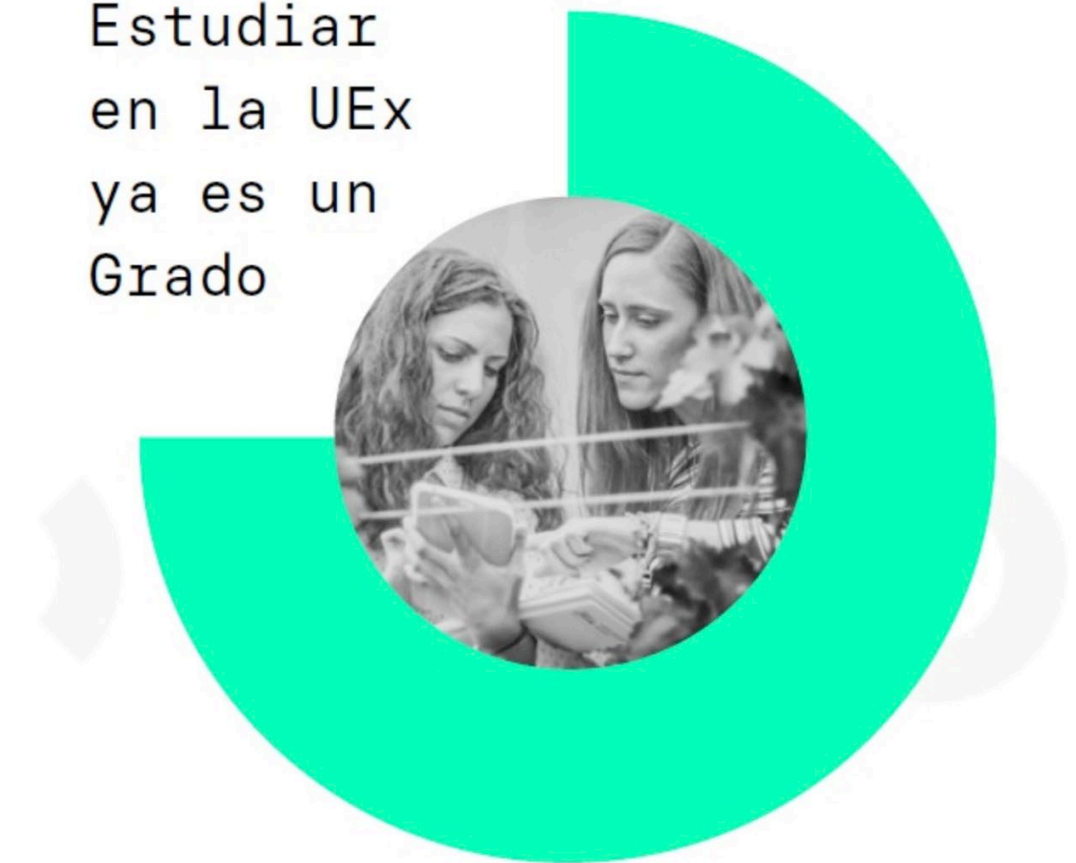

Exprime la UEx,
vive Extremadura

#eligeCercaniaUEx | #eligeTalentoUEx | #eligeSostenibilidadUEx | #eligeUEx



ELIGE _____ EXTREMADURA



Ranking > 2022 Academic Ranking of World Universities

2022 Academic Ranking of World Universities

2022

The Academic Ranking of World Universities (ARWU) was first published in June 2003 by the Center for World-Class Universities (CWCU), Graduate School of Education (formerly the Institute of Higher Education) of Shanghai Jiao Tong University, China, and updated on an

Read More

Academic Ranking of World Universities

1 Institution

extremadura

World Rank	Institution	Country/Region	National/Regional Rank	Total Score	Alumni
601-700	 University of Extremadura		16-21		0.0

* Institutions within the same rank range are listed alphabetically.

<https://www.shanghairanking.com/rankings/arwu/2022>



Estudios Oficiales



Titulaciones de Grado

Másteres oficiales

Doctorado

Dobles Titulaciones Internacionales

GRADOS

59 Títulos

70 Planes de Estudios (Ejemplo
Grado en Educación Primaria,
modalidad bilingüe)

12 dobles grados (programas de
simultaneidad)

Másteres

49 Títulos

26 Presenciales
13 semi presenciales
6 No presenciales
3 dobles (programas de
simultaneidad)

Doctorados

25 programas (tanto propios
como interuniversitarios)

ADAPTACION PLANES DE ESTUDIOS

- Demandas profesionales/académicas, sociales
- Menciones/itinerarios
- Planes duales
- Sostenibilidad
- Internacionalización

VICERRECTORADO DE PLANIFICACIÓN ACADÉMICA

Formación Permanente

Oferta de Estudios Propios para curso académico 2023/2024



- Máster de Formación Permanente.
- Diploma de Especialización.
- Diploma de Experto.

Oferta de Cursos para primer semestre 2023/2024



- Certificado de Formación Específica.
- Diploma de Formación Superior.

Micro credenciales



EUROPEAN UNIVERSITIES ALLIANCE FOR SUSTAINABILITY:
RESPONSIBLE GROWTH, INCLUSIVE EDUCATION AND ENVIRONMENT

#EU GREEN,
Your Gateway
to Sustainability

▶ PLAY VIDEO

 #WeSupportUkraine

<https://www.eugreenalliance.eu/>

Exprime 1a UEx,
vive Extremadura

#eligeCercaniaUEx | #eligeTalentoUEx | #eligeSostenibilidadUEx | #eligeUEx

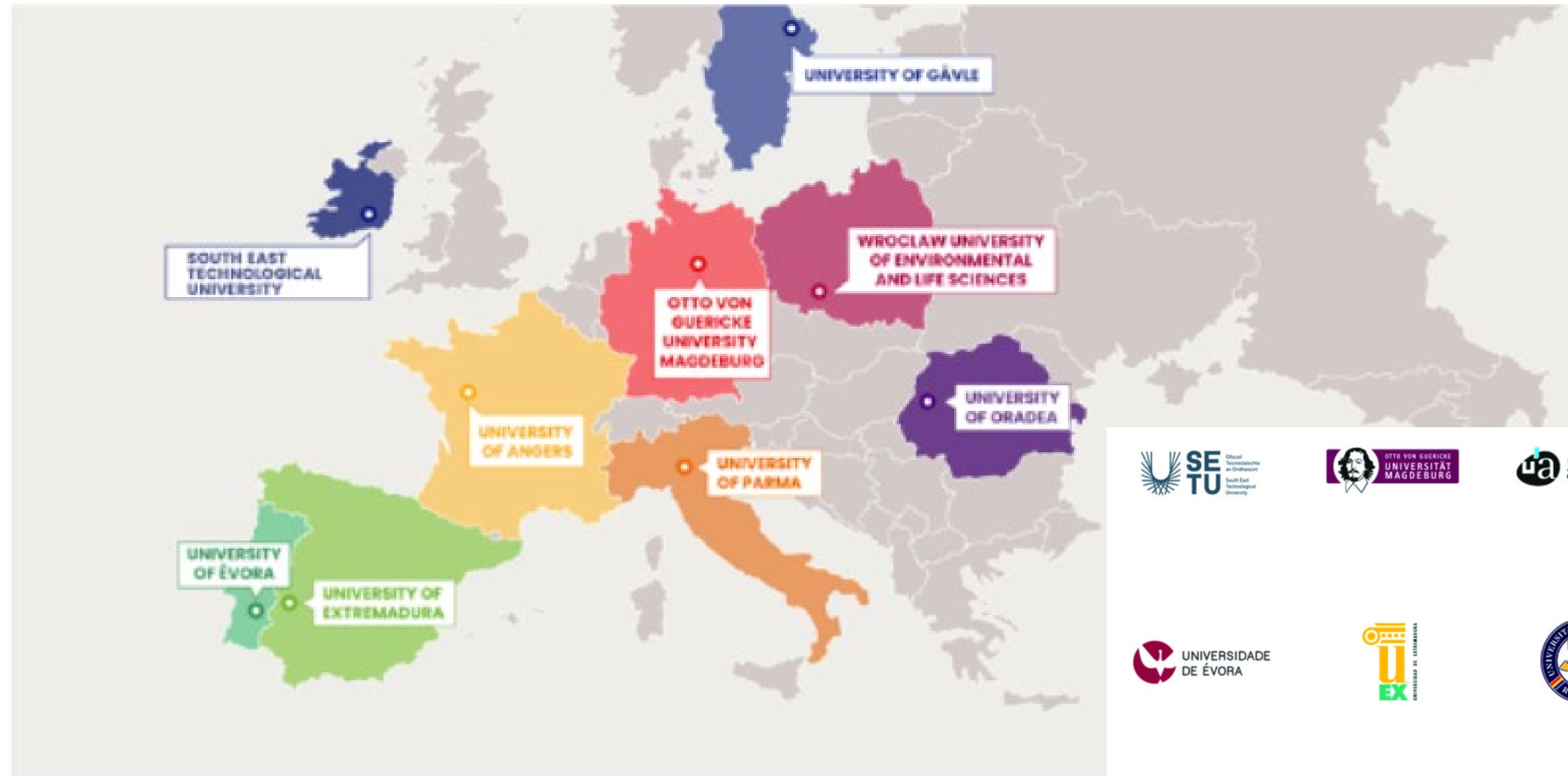

<https://www.eugreenalliance.eu/>

Las Prácticas en la Universidad de Extremadura

UNIVERSIDAD DE EXTREMADURA

GUIA DE ACCESO 2023-24

Estudiar
en la UEx
ya es un
Grado



Exprime la UEx,
vive Extremadura

[#eligeCercaniaUEx](#) | [#eligeTalentoUEx](#) | [#eligeSostenibilidadUEx](#) | [#eligeUEx](#)



ELIGE _____ EXTREMADURA





VICERRECTORADO DE
Estudiantes
Empleo y
Movilidad



SEPYE

SERVICIO DE PRÁCTICAS Y EMPLEO

UNIVERSIDAD DE EXTREMADURA

Oficina de Prácticas



**Prácticas
Curriculares
y Extracurriculares**



**Programas de
Prácticas Externas**



Estudiantes



**Prácticas
Curriculares**

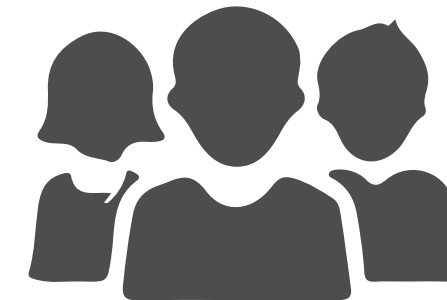

**Prácticas
Extracurriculares**

Remuneradas y No Remuneradas

Inclusión en la Seguridad Social de la Prácticas Curriculares

PRÁCTICAS CURRICULARES

Inclusión en el Sistema de
Seguridad Social

Segundo Semestre
Curso 2023/2024



Programas de Prácticas Extracurriculares Remuneradas



Campus Rural

20 BECAS-PRÁCTICAS
Para estudiantes de
Grado y Máster de la UEx

Abiertas las
Inscripciones

1.000 €
brutos mensuales

Titulados



Programas de Becas de Prácticas

Estancias temporales en empresas
Formación Dual

ALIANZA
EXTREMADURA
es futuro



Becas de Formación para el Empleo.
Extremadura es Futuro.

<https://extremaduraesfuturo.es/>



10 becas de prácticas dirigidas a personas con discapacidad y/o en situación de especial vulnerabilidad social

<https://extremaduraesfuturo.es/>

ALIANZA
EXTREMADURA
es futuro



INTERNACIONALIZACIÓN
Y **RETORNO** DEL
TALENTO

55
BECAS
de Formación
a tiempo completo

6 MESES
DE JUNIO A
NOVIEMBRE

Para titulados
1.125 € brutos
al mes

Programa de
Internacionalización y
Retorno del Talento (PIRT).

<https://extremaduraesfuturo.es/>

ALIANZA
EXTREMADURA
es futuro



Logos: UEX, SEPYE, Consejo Social, ALIANZA EXTREMADURA es futuro, fundación universidad sociedad, DIPUTACIÓN DE BADAJOZ, DIPUTACIÓN DE CÁCERES

UniRural

Amplia tu formación y adquiere experiencia en entornos rurales

36 becas
de prácticas de seis meses de duración
para titulados de la UEx
1.125 € brutos mensuales

Prácticas para Estudiantes y Titulados en entornos rurales (>5.000 hab)

<https://extremaduraesfuturo.es/>

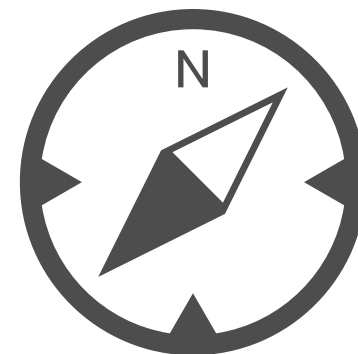

Orientación Laboral

Oficinas de Orientación Laboral

Información para el Empleo
Orientación Laboral
Competencias en el Empleo



icaro

Empleo

Portal de Empleo



<https://portalempleo.unex.es/>

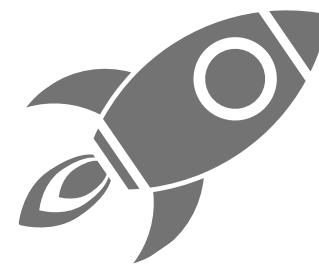

Programas de Emprendimiento

Sapiem

**Servicio de Apoyo
a la Iniciativa
Emprendedora**



UNIimpulso
Feria de Empleo y Emprendimiento
de la Universidad de Extremadura

**Feria de Empleo y
Emprendimiento
de la Uex**





UNIVERSIDAD DE EXTREMADURA



VICERRECTORADO DE
Estudiantes
Empleo y
Movilidad



SEPYE

SERVICIO DE PRÁCTICAS Y EMPLEO

UNIVERSIDAD DE EXTREMADURA

<https://www.unex.es/sepye>

sepye@unex.es

La **CALIDAD**



en la Universidad
de Extremadura

UNIVERSIDAD DE EXTREMADURA

GUIA DE ACCESO 2023-24

Estudiar
en la UEx
ya es un
Grado



Exprime la UEx,
vive Extremadura

[#eligeCercaniaUEx](#) | [#eligeTalentoUEx](#) | [#eligeSostenibilidadUEx](#) | [#eligeUEx](#)



ELIGE _____ EXTREMADURA



ACREDITA

Está usted en: [Portada](#) [Universidades](#)

Registro de Universidades, Centros y Títulos (RUCT)

- Sección universidades
- Sección centros
- Sección títulos

Graduado o Graduada en Estudios Ingleses por la Universidad de Extremadura

[Contacte](#) [Inicio](#) [Volver](#)

Descripción	Fechas y Enlaces a BOE	Centros en los que se imparte
Histórico		

Fechas y Enlaces a BOE

Fecha de verificación: 01/06/2009
Fecha de autorización del Consejo de Ministros: 30/10/2009
Fecha de publicación del Acuerdo de Consejo de Ministros en el BOE : [BOE 05/01/2010](#)
Publicación Plan Estudios en el BOE : [BOE 08/03/2010](#)

Fechas de Corrección Plan Estudio

Un registro encontrado.

Correcciones
BOE 30/07/2018

Comunidades Autónomas que autorizan

TODOS
nuestros
títulos
están
acreditados

TÍTULOS DE UNIVERSIDADES ESPAÑOLAS	Página web	Nº de Acreditación	ID	Periodo de concesión
Graduado/a en Ingeniería Química	Enlace	1ª	2502468	27/04/2020 a 27/04/2026
Máster Universitario en Ingeniería de Caminos, Canales y Puertos*	Enlace	1ª	4315143	29/11/2018 a 29/11/2024
Máster Universitario en Ingeniería Química	Enlace	1ª	4313628	27/04/2020 a 27/04/2026
Universidad de Córdoba				
Graduado/a en Ingeniería Agroalimentaria y del Medio Rural	Enlace	1ª	2501793	18/02/2019 a 18/02/2025
Graduado/a en Ingeniería Forestal	Enlace	1ª	2501798	10/01/2020 a 10/01/2026
Graduado/a en Ingeniería Mecánica	Enlace	1ª	2501800	17/03/2020 a 17/03/2023
Máster Universitario en Ingeniería Agronómica	Enlace	1ª	4314748	10/01/2020 a 10/01/2026
Máster Universitario en Ingeniería de Montes	Enlace	1ª	4314764	28/01/2021 a 27/01/2024
Universidad de Deusto				
Graduado/a en Ingeniería en Diseño Industrial	Enlace	1ª	2503123	01/02/2022 a 01/02/2028
Graduado/a en Ingeniería en Tecnologías Industriales	Enlace	1ª	2500647	01/02/2022 a 01/02/2028
Universidad de Extremadura				
Graduado/a en Ingeniería de las Explotaciones Agropecuarias	Enlace	1ª	2501037	17/01/2018 a 17/01/2024
Graduado/a en Ingeniería de Sonido e Imagen en Telecomunicación*	Enlace	1ª	2500696	10/05/2019 a 10/05/2022
Graduado/a en Ingeniería Eléctrica	Enlace	1ª	2501039	17/01/2018 a 17/01/2024
Graduado/a en Ingeniería en Electrónica Industrial y Automática	Enlace	1ª	2501040	17/01/2018 a 17/01/2024
Graduado/a en Ingeniería Forestal y del Medio Natural	Enlace	1ª	2501094	17/01/2018 a 17/01/2024
Graduado/a en Ingeniería Hortofrutícola y Jardinería	Enlace	1ª	2501042	17/01/2018 a 17/01/2024
Graduado/a en Ingeniería Mecánica	Enlace	1ª	2500928	17/01/2018 a 17/01/2024
Universidad de Granada				
Graduado/a en Ingeniería Civil	Enlace	1ª	2501833	24/05/2019 a 24/05/2025



UEX
7 titulaciones
Con ANECA
1 titulación
Con EAEVE

AUDIT

Calidad del SAIC

¿El Centro cumple los criterios de calidad establecidos en el Espacio Europeo de Educación superior?



Evalúa ANECA

Cada 6 años

Agencia Nacional de Evaluación de la Calidad y Acreditación

DOCENTIA

INSTITUCIÓN	ESTADO DE LA EVALUACIÓN	DOCUMENTACIÓN
U. de Cantabria	Diseño verificado	Informe de verificación del modelo de evaluación de la actividad docente-2009 (50,95 kB)
U. Católica de San Antonio	Seguimiento previo a certificación no superado	<ul style="list-style-type: none"> Informe de verificación del modelo de evaluación de la actividad docente 2008 (114,35 kB) Informe de Evaluación de la implantación del modelo 2011 (1,85 MB) Informe de Evaluación de la implantación del modelo 2012 (2,53 MB)
U. de Castilla-La Mancha	Diseño no presentado	Manual no presentado
U. de Extremadura	CERTIFICADA	<ul style="list-style-type: none"> Informe de verificación del modelo de evaluación de la actividad docente 2008 (67,25 kB) Informe de evaluación de la implantación del modelo 2010 (82,76 kB) Informe de verificación del nuevo modelo de evaluación de la actividad docente 2013 (1,98 MB) Informe de verificación del nuevo modelo de evaluación de la actividad docente 2014 (1,53 MB) Informe de evaluación de la implantación del nuevo modelo - 2014 (113,34 kB) Informe de evaluación de implantación del modelo 2017 (225,94 kB) Informe de Certificación de la Implantación del Nuevo Modelo-2018 (203,30 kB)

UEX, Única Universidad pública CERTIFICADA en territorio ANECA

Inserción laboral

Titulados en la UEx



El **94,5 %** de las personas tituladas en la UEx durante el curso 2018-19 ha trabajado alguna vez tras finalizar sus estudios (estudio de inserción laboral del año 2023)

- La tasa de ocupación es del **82,1%**.
- Las titulaciones de la rama de Ciencias de la Salud presentan tasas de ocupación más altas (93,9%), seguidas de las titulaciones de Ingeniería y Arquitectura (93,7%), Ciencias (81,5%), Ciencias Sociales y Jurídicas (76,3%) y Artes y Humanidades (73,2%).
- Las personas tituladas tardaron 7 meses de media en encontrar el primer empleo tras finalizar sus estudios.
- El grado de satisfacción con el empleo es de 8,4 sobre 10.
- El grado de satisfacción con la titulación cursada en la UEx es de 7,5 sobre 10.



Satisfacción de Empleadores

Publicación resultados

La **Unidad Técnica de Evaluación y Calidad** publica el estudio de satisfacción de las personas empleadoras del año 2022, que se realiza con el fin de conocer la percepción de este colectivo con los programas formativos de la UEx.

La encuesta se llevó a cabo entre los meses de julio y septiembre de 2022 y se hicieron **610 entrevistas entre estas personas**, realizándose preguntas relativas a su grado de satisfacción, el grado de consecución de determinadas competencias y capacidades y si les parecía que los programas formativos se ajustaban a la realidad del mercado laboral.

Los principales resultados son los siguientes:

- El **grado de satisfacción de las personas empleadoras con el alumnado de la UEx alcanza un 8,33** sobre 10.
- En estudios de **Grado**, la satisfacción es de **8,27**, y en estudios de **Máster** se alcanza el **8,62**.

ELIGE _____ EXTREMADURA



50

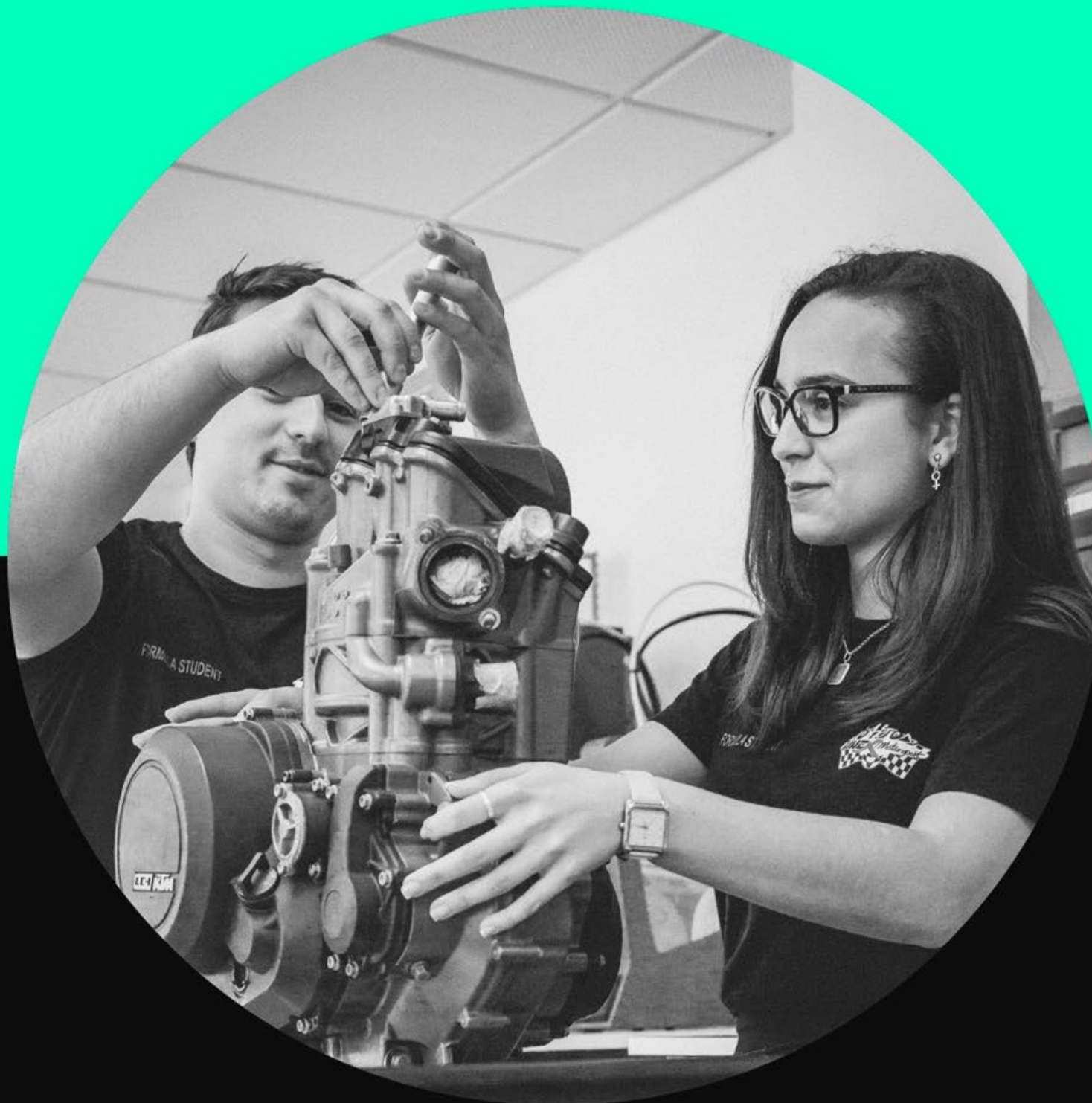

Estudiar en la UEx ya es un Grado
Universidad de Extremadura